

Město Horní Slavkov

Adresa: Dlouhá 634/12, 357 31 Horní Slavkov

IČ: 00259322

DIČ: CZ00259322

Bankovní spojení: Česká spořitelna a.s.

Číslo účtu: 19-862175349/0800

oprávněn jednat ve věcech smluvních: Alexandr Terek; tel: 721 796 727

oprávněn jednat ve věcech technických: Bc. Ondřej Lukeš; tel: 724 754 693, Petra

Bednářová; tel: 724 755 079

(dále objednatel)

a

ZIP o. p. s.se sídlem Tomanova 3-5, č.p. 2424, 2645, 301 00 Plzeň
zastoupený ředitelem Mgr. Radkem Širokým, Ph.D.

zapsaný v rejstříku o.p.s. vedeném u Krajského soudu v Plzni, oddíl O, vložka 45

IČ: 26324105

DIČ: CZ26324105

bankovní spojení: KB Plzeň

číslo účtu: 78-1601640227/0100

oprávněn jednat ve věcech smluvních: Mgr. Radek Široký, Ph.D.; tel.: 777 915 600

oprávněn jednat ve věcech technických: Mgr. Radek Široký, Ph.D.; tel.: 777 915 600

(dále zhotovitel)

uzavírají tuto

Záměr zveřejněn dne
 Smlouva schválena usnesením EH 217/18/21
 Datum zveřejnění smlouvy
 Finanční krytí - podpis spr. rozpočtu 1054 30 9322 61 21
 Přijetí a podpis osoby za věcnou správnost 10712/21/30
 Zveřejněno na profilu 23.8.2021

S m l o u v u o d í l o**číslo smlouvy zhotovitele: 07221****1.****Předmět smlouvy**

- 1.1. Předmětem smlouvy o dílo je záchranný archeologický výzkum formou intenzivního dohledu a operativního výzkumu SO 02-WC, SO 01-Kostel, Parkoviště P1, veřejné osvětlení v rozsahu vyznačeném v Příloze č. 1 této smlouvy a Záchranný archeologický výzkum pozitivních situací S01/21, S02/21, S03/21, S04/21 a S05/21 v rozsahu vyznačeném v Přílohách č. 2 a) až c) a výstavbou přístřešku nad situací S01/21 při realizaci „**Revitalizace areálu kostela sv. Jiří, 1. etapa**“. Účelem výzkumu je záchrana a dokumentace archeologických památek ohrožených stavbou za účelem splnění požadavků stavebních předpisů.
- 1.2. Archeologický výzkum je tvořen:
- 1.2.1. Záchranným archeologickým výzkumem formou dohledu a operativním výzkumem při provádění zemních prací při revitalizaci areálu kostela, výstavbě parkoviště P1 a

- veřejného osvětlení.
- 1.2.2 Záchranným archeologickým výzkumem pozitivních situací v terénu Situace S01/21, S02/21, jejich preparací, dokumentací a vyzdvižením movitých archeologických nálezů, včetně jejich odvozu a uložení v souladu s příslušnými právními předpisy (dále jen terénní část výzkumu).
 - 1.2.3 Záchranným archeologickým výzkumem pozitivních situací v terénu Situace S03/21, S04/21, S05/21 jejich preparací, dokumentací a vyzdvižením movitých archeologických nálezů, včetně jejich odvozu a uložení v souladu s příslušnými právními předpisy (dále jen terénní část výzkumu) .
 - 1.2.4. Vyhodnocením nalezených památek, situací a vzorků do nálezové zprávy (dále jen zpracování výzkumu).
 - 1.3. Nálezová zpráva zpracovaná na podkladě výše uvedených činností bude obsahovat:
 - 1.3.1. Popis, dokumentaci a odborné vyhodnocení výzkumem zachycené situace a potvrzení o provedeném archeologickém výzkumu pro orgány činné ve stavebním řízení a pro potreby objednatelovy další dokumentace.

2.

Termín

- 2.1. Terénní část výzkumu záchranného archeologického výzkumu formou dohledu a operativního výzkumu byla zahájena dne 27.5.2021
- 2.2. Terénní část záchranného archeologického výzkumu pozitivních situací S01/21 a S02/21 byla zahájena 12.7.2021.
- 2.3. Terénní část záchranného archeologického výzkumu pozitivních situací S03/21 a S04/21 a S05/21 bude zahájena ihned po podpisu této smlouvy oběma stranami.
- 2.4. Souběžně s terénní částí výzkumu dle odst. 1.2.1 a 1.2.2 této smlouvy zhotovitel zahájí zpracování výzkumu dle odst. 1.2.3., které bude ukončeno do 12 měsíců od ukončení terénní části výzkumu. Ve stejném termínu bude vyhotovena i nálezová zpráva dle odst. 1.3. této smlouvy.

3.

Cena

- 3.1. Objednatel se zavazuje zaplatit zhotoviteli cenu za dílo na podkladě měsíčních faktur, na základě zjišťovacích protokolů potvrzených oběma stranami.
 - 3.1.1. Cena za záchranný archeologický výzkum formou dohledu a operativního výzkumu se sjednává jako pevná ve výši **67.680,- Kč** bez DPH (slovy: šedesát sedm tisíc šest set osmdesát korun českých) + DPH dle platné legislativy.
 - 3.1.2. Cena za archeologický výzkum pozitivních situací (Situace S01/21 a S02/21) se sjednává jako pevná ve výši **358.560,- Kč** bez DPH (slovy: tři sta padesát osm tisíc pět set šedesát korun českých)+ DPH dle platné legislativy.
 - 3.1.3. Cena za archeologický výzkum pozitivních situací (Situace S03/21, S04/21, S05/21 a S01/21 - rozšíření) se sjednává jako pevná ve výši **173.080,- Kč** bez DPH (slovy: sto sedmdesát tři tisíc osmdesát korun českých) + DPH dle platné legislativy
 - 3.1.4. Celková cena díla se sjednává dohodou smluvních stran jako pevná ve výši: **599.320,- Kč** (slovy: pět set devadesát devět tisíc tři sta dvacet korun českých) + DPH dle platné legislativy.

- 3.2 Objednatel se zavazuje uhradit zhotoviteli fakturovanou částku do 14 dnů ode dne doručení faktury. Bude-li objednatel v prodlení s úhradou fakturované částky, je zhotovitel oprávněn účtovat objednateli úrok z prodlení ve výši 0,05% ze včas nezaplacené částky za každý den prodlení. Částka účtovaná jako úrok z prodlení dle této smlouvy je splatná do 30 dnů ode dne doručení dokladu - faktury, kterým se tento úrok vyúčtovává.

4.

Součinnost

- 4.1. Objednatel je povinen poskytnout zhotoviteli veškerou níže uvedenou součinnost nutnou k provedení díla.
- 4.2. Zhotovitel neodpovídá za škody na inženýrských sítích či objektech, které způsobí pracovníci zhotovitele v důsledku nesprávných či neúplných informací objednatele o umístění inženýrských sítí či objektů.
- 4.3. Zhotovitel díla nezodpovídá za odvoz a deponování jím vykopané zeminy mimo pozemky, na kterých je prováděn předmět smlouvy.
- 4.4. Za bezpečnost práce včetně používání ochranných pomůcek a prostředků odpovídá zhotovitel.
- 4.5. Při provádění terénní části výzkumu dle odst. 1.3. této smlouvy objednatel zajistí pracovníkům zhotovitele vstup na staveniště s možností provádět práce dle jeho výzkumných potřeb.
- 4.6. V případě, že v důsledku změny projektu nebo z jiných příčin budou prováděny jiné zemní či výkopové práce než ty, se kterými byl zhotovitel seznámen, v době podpisu této smlouvy, které rozšíří nebo změní oblast záchranného archeologického výzkumu (dle přílohy č.1 a č.2 této smlouvy) a které zasáhnou nebo ohroží další archeologické nálezy a památky, zavazuje se objednatel tyto veškeré změny zhotoviteli předem a včas oznámit a zhotovitel se zavazuje neprodleně oznámit objednateli závažnost a množství těchto dalších archeologických nálezů a památek a předložit mu další kalkulaci nákladů potřebných k jejich záchraně. Objednatel se zavazuje uzavřít se zhotovitelem dodatek této smlouvy, na základě kterého zhotovitel záchranu těchto dalších archeologických památek provede a objednatel práce s tím spojené uhradí.
- 4.7. Zhotovitel se zavazuje vést po celou dobu terénního archeologického výzkumu deník výzkumu, do kterého je objednatel oprávněn kdykoli na vyžádání nahlížet.
- 4.8. Objednatel se zavazuje bezplatně poskytnout zhotoviteli uzamykatelnou prostorou pro zázemí a sklad nálezů.
- 4.9. Objednatel zavazuje zajistit bezplatně provedení jemné skrývky ornice podle pokynů zhotovitele. Objednatel se zavazuje zajistit, že tato skrývka bude prováděna výhradně v přítomnosti pracovníka zhotovitele a podle jeho pokynů.

6.

Převzetí díla

- 6.1. Zhotovitel předá provedené práce a nálezovou zprávu objednateli takto:
- 6.1.1. Terénní část výzkumu dle odst. 1.3. této smlouvy bude ukončena podpisem předávacího protokolu oběma smluvními stranami.
- 6.1.2. Zpracování výzkumu dle odst. 1.4. této smlouvy bude ukončeno podpisem předávacího

- protokolu oběma smluvními stranami.
- 6.2. K předání prací a podpisu předávacích protokolů dle odst. 6.1. smlouvy je za zhotovitele oprávněn Mgr. Radek Široký, Ph.D. a Mgr. Jiří Hrubý
- 6.3. K převzetí prací a k podpisu předávacích protokolů dle odstavce 6.1. smlouvy je za objednatele oprávněn pan/í Bc. Ondřej Lukeš; tel: 724 754 693, Petra Bednářová; tel:724 755 079.

7.

Autorská práva

- 7.1. Autorská práva k plánům, náčrtům, výkresům, grafickým zobrazením a textovým částem nálezové zprávy pořízené během výzkumu pracovníky zhotovitele nebo jeho subdodavatele náleží zhotoviteli. Originály jsou a zůstanou jeho vlastnictvím; objednatel obdrží autorizované kopie.
- 7.2. Originály vyjádření, stanovisek, rozhodnutí a jiných písemných dokladů vydaných v souvislosti s činností zhotovitele dle této smlouvy budou po skončení výzkumu předány objednateli; zhotovitel si ponechá jejich kopie.
- 7.3. Zhotovitel tímto poskytuje objednateli licenci k užití nálezové zprávy, a to zejména pro účely stavebního řízení nebo správního řízení či jakýmkoli dalším řízením, k nimž bude zpráva nezbytná. Objednatel je oprávněn předat nálezovou zprávu bez dalšího souhlasu zhotovitele i třetím osobám. Objednatel i třetí osoby, kterým byla poskytnuta nálezová zpráva dle tohoto odstavce, jsou oprávněni ji užít pouze v celku. K jinému užití je zapotřebí souhlasu zhotovitele.
- 7.4. Odměna za poskytnutí licence je obsažena v ceně provedení archeologického výzkumu dle této smlouvy.
- 7.5. Objednatel v rámci poskytnuté licence není oprávněn nálezovou zprávu jakkoli měnit ani upravovat. Stejným způsobem není objednatel oprávněn upravovat nebo měnit autora nálezové zprávy.

8.

Ostatní ujednání

- 8.1. Zhotovitel je povinen provést dílo řádně, včas, dle podmínek této smlouvy, v souladu s právními řádem či jinými normami, zejména s pravidly archeologického výzkumu.
- 8.3. V případě prodlení zhotovitele se splněním termínu dle této smlouvy je objednatel oprávněn požadovat smluvní pokutu ve výši 0,5% z ceny díla za každý den prodlení.

9.

Salvatorní klauzule

- 9.1. V případě, že některé ustanovení této smlouvy je neúčinným nebo se neúčinným stane, zůstávají ostatní ustanovení této smlouvy účinná. Smluvní strany se zavazují nahradit neúčinné ustanovení této smlouvy ustanovením jiným, účinným, které svým obsahem a smyslem odpovídá nejlépe obsahu a smyslu ustanovení původního, neúčinného, a úmyslu obou smluvních stran v den uzavření této smlouvy.

10.

Zvláštní a závěrečná ustanovení

- 10.1. Tato smlouva se řídí hmotným i procesním právem platným v České republice.
- 10.2. Tato smlouva se uzavírá v písemné formě, přičemž veškeré její změny je možno činit pouze písemně ve formě písemných postupně číslovaných dodatků odsouhlasených a podepsaných oběma smluvními stranami.
- 10.3. Smluvní strany prohlašují, že si smlouvu před jejím podpisem pozorně přečetly, jejímu obsahu rozumějí, a že tato smlouva byla sepsána dle jejich pravé a svobodné vůle, nikoli v tísní za nápadně nevýhodných podmínek a na důkaz toho připojují své podpisy.
- 10.4. Smluvní strany se zavazují eventuelní spory z této smlouvy řešit primárně smírně.
- 10.5. Smlouva nabývá účinnosti dnem podpisu smluvních stran.
- 10.6. Smlouva je podepsána ve čtyřech vyhotoveních s platností originálu a každá ze smluvních stran obdrží dvě vyhotovení.
- 10.7. Tato smlouva nahrazuje Objednávku záchranného archeologického výzkumu č. 164/1/21/30 Archeologický výzkum „revitalizace areálu kostela sv. Jiří Horní Slavkov I. etapa ze dne 4.5.2021 a objednávku č. 236/1/21/30 Záchranný archeologický výzkum „Revitalizace areálu kostela sv. Jiří 1.etapa“ ze dne 30.6.2021 pro stavbu „Revitalizace areálu kostela sv. Jiří 1.etapa

Přílohu smlouvy tvoří:

Příloha 1 – rozsah záchranného archeologického výzkumu formou dohledu a operativního výzkumu

Příloha 2a) – c) – rozsah záchranného archeologického výzkumu pozitivních situací S01/21, S02/21, S03/21, S04/21, S05/21

Příloha 3 – cenová kalkulace záchranného archeologického výzkumu formou dohledu a operativního výzkumu

Příloha 4 – cenová kalkulace záchranného archeologického výzkumu pozitivních situací S01/21 a S02/21

Příloha 5 - cenová kalkulace záchranného archeologického výzkumu pozitivních situací S03/21, S04/21, S05/21

V Horním Slavkově dne 13.8.2021

V Plzni dne 13.8.2021

**MĚSTO
HORNÍ SLAVKOV
-1-**

.....
Alexandr Terek
starosta
Město Horní Slavkov

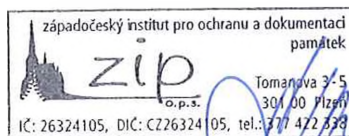

.....
Mgr. Radek Široký, Ph.D.
ředitel
ZIP o.p.s.

1000
1000

Příloha č. 1

PARKOVIŠTĚ P2

PARKOVIŠTĚ P4

PARKOVIŠTĚ P3

PARKOVIŠTĚ P1

AREÁL SV. JIŘÍ
KOSTELA

PARKOVIŠTĚ P0

- STÁVAJÍCÍ NEBO V PŘEDCHOZÍCH ETAPÁCH PROVEDENÉ OBJEKTY
- 1. ETAPA
- 2. ETAPA
- 3. ETAPA
- 4. ETAPA

AKTUALIZACE POZEMKŮ 6.2.2020

TMS
PROJEKT

ING. JIŘÍ TREJBAL
DUŠEKŮ 389
38901 STRAKONICE
TEL. 103 14 326

Kancelář:
ŽIŽKOVA 312
386 01 STRAKONICE
TEL. 383 324 552

Parc:
II
298/2

Stupeň: DOKUMENTACE PRO PŘEVODĚNÍ STAVBY (ČLENĚNÍ NA ETAPY)

Alice: **REVITALIZACE AREÁLU KOSTELA
SV. JIŘÍ HORNÍ SLAVKOV - 1. ETAPA**

Datum: 11/2018
Začítka č.: 4/600.2

H.A.P.: ING. JIŘÍ TREJBAL
ŽIŽKOVA 312, STRAKONICE

H.L.P.: ING. JIŘÍ TREJBAL
ŽIŽKOVA 312, STRAKONICE

Stavebník: NĚSTO HORNÍ SLAVKOV
DLOUHÁ 634/12, 357 31 HORNÍ SLAVKOV

Zodp. proj.: ING. JIŘÍ TREJBAL

Vypracoval: ING. ARCH. HELENA MALINOVÁ

Osád.: **SOUHRNNÉ ŘEŠENÍ STAVBY**

Obsah: **ZÁKRES DO KATASTRÁLNÍ MAPY**
1:50,1/1

Měřítko: 1 : 1000

Formát: 2 x A4

Č. výkresu: **C1**



POLOHA č. 2 a)

ROZEBRÁNÍ POŠKOZENÉHO ZDIVA ZÁPADNÍ BAŠTY A OPĚTOVNÉ VYZDĚNÍ VE SHODNÉM TVARU SE ZABUDOVÁNÍM PŮVODNÍHO OSTĚNÍ, NOVÝ KAMENNÝ ZÁKLADOVÝ 9x5 - PODROBNĚJI VÍZ DODATEK TECHNICKÉ ZPRÁVY

SITUACE 502/121

SITUACE 504/121

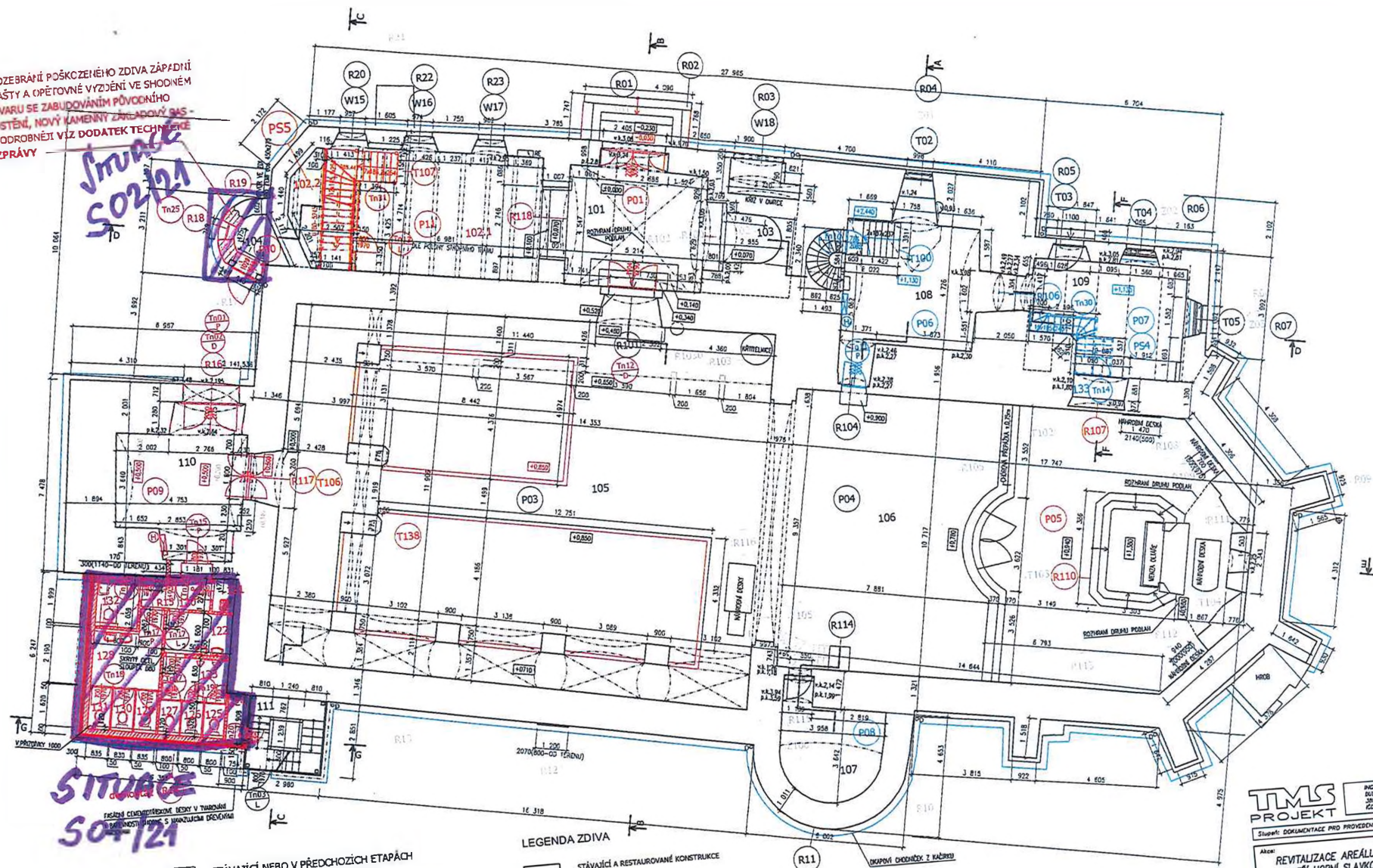

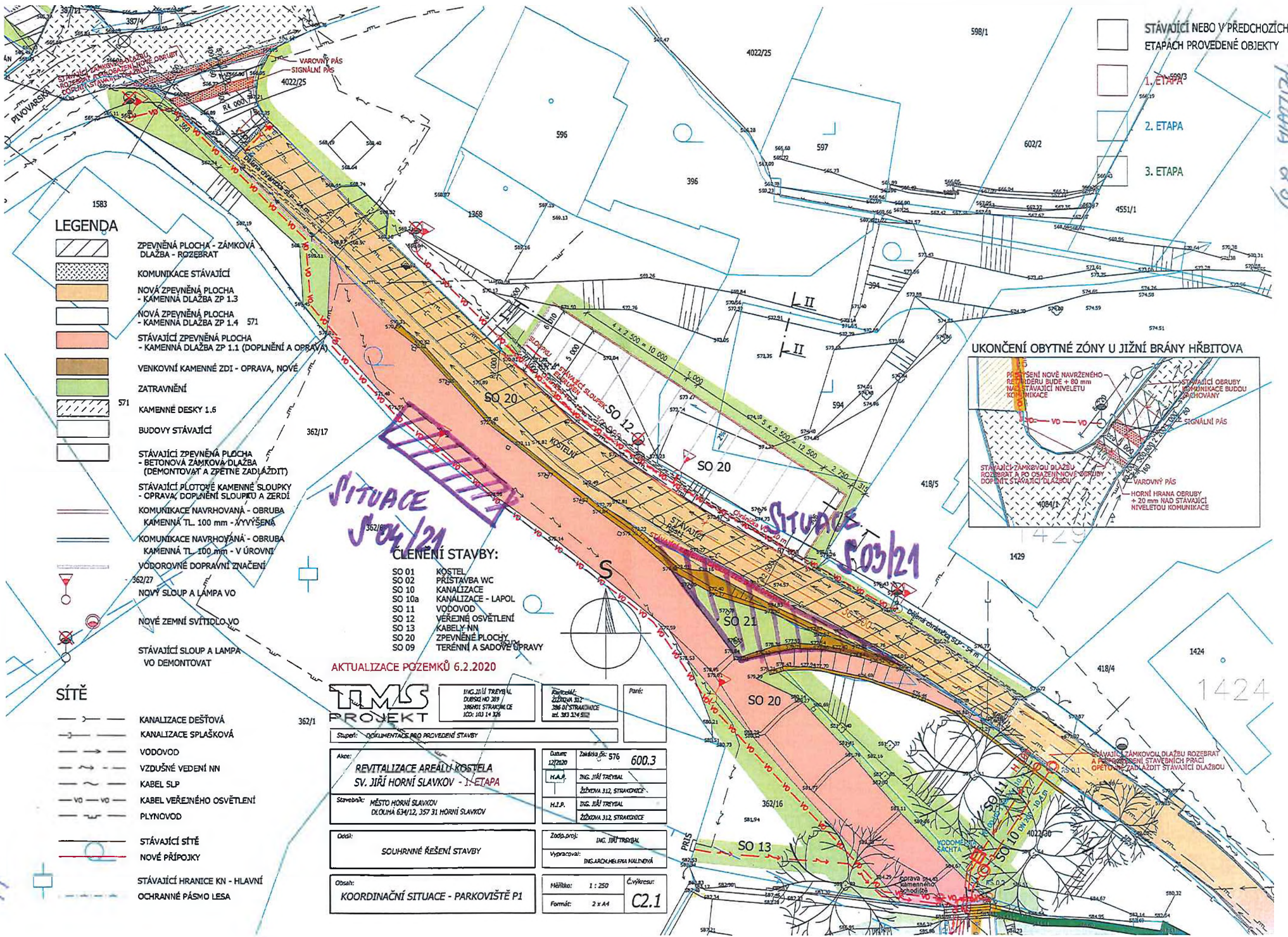

- STÁVAJÍCÍ NEBO V PŘEDCHOZÍCH ETAPÁCH PROVEDENÉ OBJEKTY
- 1. ETAPA
- 2. ETAPA
- 3. ETAPA

Příloha 89)

LEGENDA

- ZPEVNĚNÁ PLOCHA - ZÁMKOVÁ DLAŽBA - ROZEBRAT
- KOMUNIKACE STÁVAJÍCÍ
- NOVÁ ZPEVNĚNÁ PLOCHA - KAMENNÁ DLAŽBA ZP 1.3
- NOVÁ ZPEVNĚNÁ PLOCHA - KAMENNÁ DLAŽBA ZP 1.4
- STÁVAJÍCÍ ZPEVNĚNÁ PLOCHA - KAMENNÁ DLAŽBA ZP 1.1 (DOPLNĚNÍ A OPRAVA)
- VENKOVNÍ KAMENNÉ ZDI - OPRAVA, NOVĚ
- ZATRAVNĚNÍ
- KAMENNÉ DESKY 1.6
- BUDOVY STÁVAJÍCÍ
- STÁVAJÍCÍ ZPEVNĚNÁ PLOCHA - BETONOVÁ ZÁMKOVÁ DLAŽBA (DEMONTOVAT A ZPĚTNĚ ZADLAŽDIT)
- STÁVAJÍCÍ PLOTOVÉ KAMENNÉ SLOUPKY - OPRAVA, DOPLNĚNÍ SLOUPKU A ZERDÍ
- KOMUNIKACE NAVRHOVANÁ - OBRUBA KAMENNÁ TL 100 mm - VYVÝŠENÁ
- KOMUNIKACE NAVRHOVANÁ - OBRUBA KAMENNÁ TL 100 mm - V ÚROVNI
- VODOROVNĚ DOPRAVNÍ ZNAČENÍ
- NOVÝ SLOUP A LAMPA VO
- NOVÉ ZEMNÍ SVÍTLIDLO VO
- STÁVAJÍCÍ SLOUP A LAMPA VO DEMONTOVAT

SÍŤ

- KANALIZACE DEŠŤOVÁ
- KANALIZACE SPLAŠKOVÁ
- VODOVOD
- VZDUŠNÉ VEDENÍ NN
- KABEL SLP
- KABEL VEŘEJNÉHO OSVĚTLENÍ
- PLYNOVOD
- STÁVAJÍCÍ STĚ
- NOVÉ PŘÍPOJKY
- STÁVAJÍCÍ HRANICE KN - HLAVNÍ OCHRANNÉ PÁSMO LESA

- ČLENĚNÍ STAVBY:**
- SO 01 KÓSTEL
 - SO 02 PŘÍSTAVBA WC
 - SO 10 KANALIZACE
 - SO 10a KANALIZACE - LAPOL
 - SO 11 VODOVOD
 - SO 12 VEŘEJNÉ OSVĚTLENÍ
 - SO 13 KABELY NN
 - SO 20 ZPEVNĚNÉ PLOCHY
 - SO 09 TERÉNNÍ A SADOVÉ ÚPRAVY

AKTUALIZACE POZEMKŮ 6.2.2020

TIMS PROJEKT	ING. JIŘÍ TREJBAL DĚLOUŠKOVÁ 289 386 01 STRANČICE IČO: 103 14 306	PROJEKČNÍ ZÁŘEŽKA 312 386 01 STRANČICE TEL: 383 324 500	Paně: _____
	Stupeň: DOKUMENTACE PRO PROVEDENÍ STAVBY		
Akte:	REVITALIZACE AREÁLU KÓSTELA SV. JIŘÍ HORNÍ SLAVKOV - I. ETAPA	Datum: 12/2020	Změna č. 576 600.3
Stavebník:	MĚSTO HORNÍ SLAVKOV DĚLOUŠKOVÁ 634/12, 357 31 HORNÍ SLAVKOV	M.A.P.: ING. JIŘÍ TREJBAL	ŽÁDNOVA 312, STRANČICE
Objekt:	SOUHRNÉ ŘEŠENÍ STAVBY	H.J.P.: ING. JIŘÍ TREJBAL	ŽÁDNOVA 312, STRANČICE
Obsah:	KOORDINAČNÍ SITUACE - PARKOVIŠTĚ P1	Zodp. proj.: ING. JIŘÍ TREJBAL	
		Vypracoval: ING. LADISLAVA MALINOVÁ	
		Měřítko: 1 : 250	Číslo výkresu: C2.1
		Formát: 2 x A4	

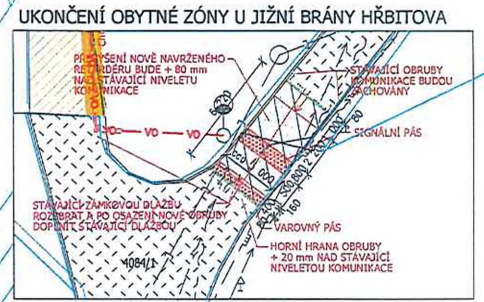

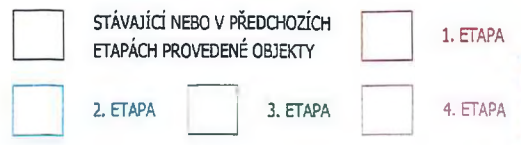
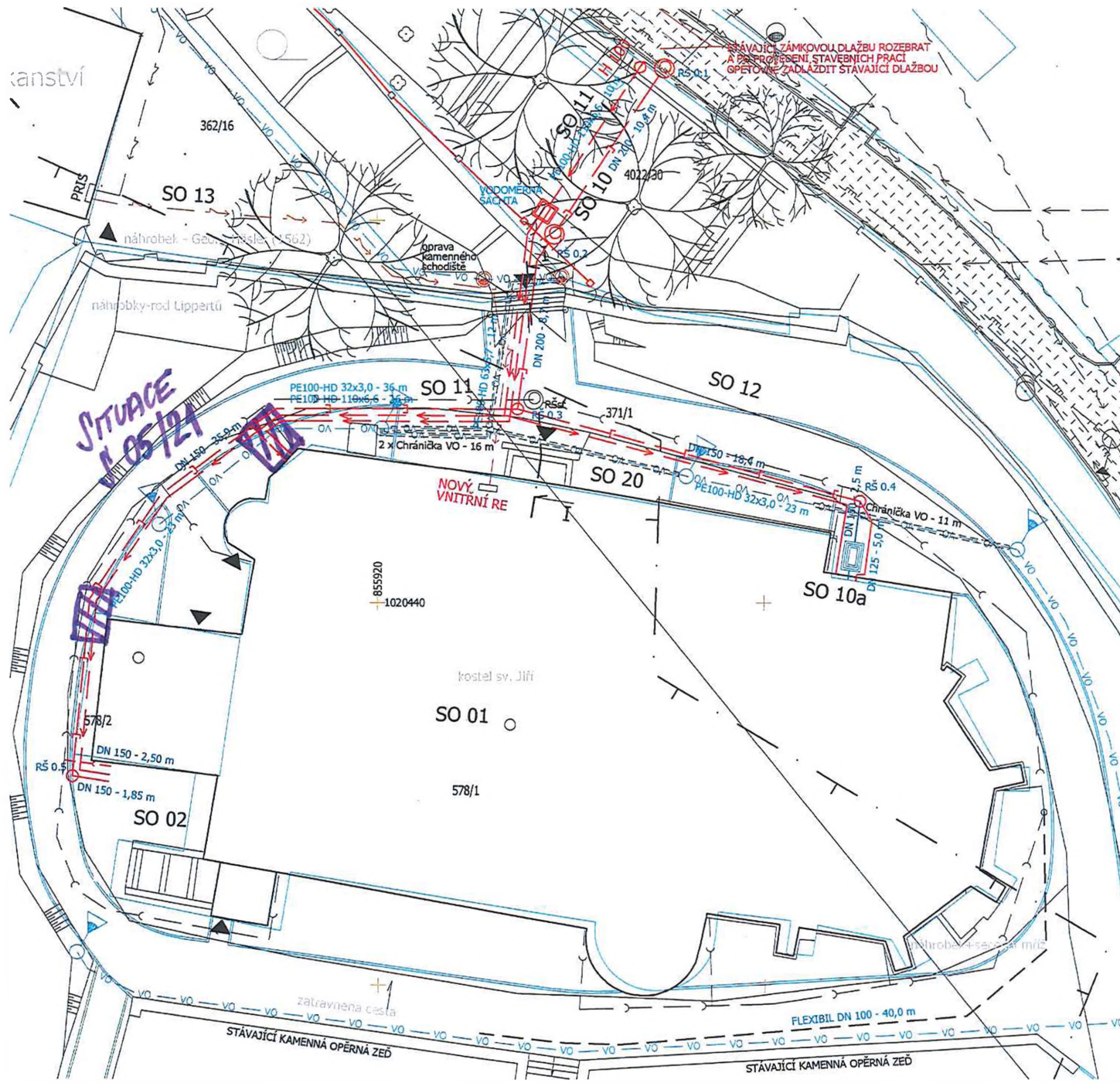

LEGENDA

- KOMUNIKACE STAVAJICI
- STAVAJICI ZPEVNENÁ PLOCHA - BETONOVÁ ZAMKOVÁ DLAŽBA (DEMONTOVAT A ZPĚTNĚ ZADLAŽDIT)
- STAVAJICI PLOTOVÉ KAMENNÉ SLOUPKY - OPRAVA, DOPLNĚNÍ SLOUPKY A ŽERDI
- KOMUNIKACE NAVRHOVANÁ - OBRUBA KAMENNÁ TL. 100 mm - V ÚROVNI
- KOMUNIKACE NAVRHOVANÁ - OBRUBA KAMENNÁ TL. 80 mm - V ÚROVNI

SÍŤ

- KANALIZACE DEŠŤOVÁ
- KANALIZACE DEŠŤOVÁ - DRENÁŽ
- KANALIZACE SPLAŠKOVÁ
- VODOVOD
- VZDUŠNÉ VEDENÍ NN
- KABEL SLP
- KABEL VEŘEJNÉHO OSVĚTLENÍ
- PLYNOVOD
- STAVAJÍCÍ SÍŤ
- NOVÉ PŘÍPOJKY - BARVA DLE ETAP
- STAVAJÍCÍ HRANICE KN - HLAVNÍ
- OCHRANNÉ PÁSMO LESA

ČLENĚNÍ STAVBY:

- SO 01 KOSTEL
- SO 02 PŘÍSTAVBA WC
- SO 10 KANALIZACE
- SO 10a KANALIZACE - LAPOL
- SO 11 VODOVOD
- SO 12 VEŘEJNÉ OSVĚTLENÍ
- SO 13 KABELY NN
- SO 20 ZPEVNĚNÉ PLOCHY
- SO 09 TERÉNNÍ A SADOVÉ ÚPRAVY

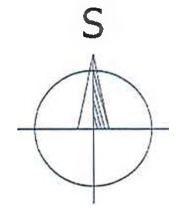

TMS PROJEKT

ING. JIŘÍ TREJBAL
DUBSKÉHO 389
250 01 STRANČICE
TEL: 102 14 326

Kancelář:
ŽITČOVA 312
386 01 STRANČICE
TEL: 383 324 532

Parčík:

Stupeň: DOKUMENTACE PRO PROVEDENÍ STAVBY (ČLENĚNÍ NA ETAPY)

Akce: REVITALIZACE AREÁLU KOSTELA SV. JIŘÍ HORNÍ SLAVKOV - ETAPY	Datum: 11/2018	Znak č.: 600.2
Stavebník: MĚSTO HORNÍ SLAVKOV DLOUHÁ 634/12, 357 31 HORNÍ SLAVKOV	H.A.P.: ING. JIŘÍ TREJBAL ŽITČOVA 312, STRANČICE	H.I.P.: ING. JIŘÍ TREJBAL ŽITČOVA 312, STRANČICE

Objekt: SO 10 KANALIZACE SO 10a LAPOL SO 11 VODOVOD	Zodb. proj.: ING. JIŘÍ TREJBAL
Vypracoval: ING. ARCH. HELENA MALINOVÁ	

Obsah: KOSTEL SV. JIŘÍ SITUACE - KANALIZACE A VODOVOD	Měřítko: 1:1000	Číslo výkresu: 0
	Formát: 2 x A4	

pelecha c. d.c.

CENOVÁ NABÍDKA:



Eva Zykmondová
 Oddělení přípravy projektů
 ZIP o.p.s.
 Tomanova 3-5, 301 00 Plzeň
 tel.: 777 915 587, 377 460 530

NA AKCI:

Horní Slavkov, kostel sv. Jiří
 revitalizace areálu kostela sv. Jiří. - výstavba sociálního zázemí
 - pozitivní situace SONDA 01/21 a západní bašta - nový základový pas SONDA 02/21

Kalkulace záchraného archeologického výzkumu pozitivních situací přiloženého plánu

Sonda 01/21 (cca 61m3)					
MJ	Terénní práce:	Kč/hod	hod	dny	
1	geodetické zaměření výzkumu	320,00 Kč	8,0	1,0	2 560,00 Kč
1	archeolog	320,00 Kč	112,0	14,0	35 840,00 Kč
1	dokumentační práce	280,00 Kč	144,0	18,0	40 320,00 Kč
3	odkryv a preparace nálezových situací	160,00 Kč	160,0	20,0	76 800,00 Kč
Celkem terénní práce					155 520,00 Kč

Sonda 02/21 (cca 15 m3)					
MJ	Terénní práce:	Kč/hod	hod	dny	
1	geodetické zaměření výzkumu	320,00 Kč	8,0	1,0	2 560,00 Kč
1	archeolog	320,00 Kč	40,0	5,0	12 800,00 Kč
1	dokumentační práce	280,00 Kč	56,0	7,0	15 680,00 Kč
2	odkryv a preparace nálezových situací	160,00 Kč	64,0	8,0	20 480,00 Kč
Celkem terénní práce					51 520,00 Kč

MJ	Zpracování sond 01/21 a 02/21	Kč/hod	hod	dny	
1	odborné vyhodnocení, zpracování nálezové zprávy	320,00 Kč	48,0	6,0	15 360,00 Kč
1	zpracování dokumentace	280,00 Kč	48,0	6,0	13 440,00 Kč
2	laboratorní zpracování nálezů	280,00 Kč	112,0	14,0	62 720,00 Kč
1	konzervace	kpl	-----	-----	60 000,00 Kč
celkem zpracování					151 520,00 Kč

Celkem 358 560,00 Kč
 DPH 21% 75 297,60 Kč
 Celkem s DPH 433 857,60 Kč

Termíny:

Zahájení prací ihned po obdržení objednávky
 Terénní část výzkumu nejdéle do 30-ti pracovních dnů od zahájení
 Předání nálezové zprávy do 12 měsíců od ukončení terénní části

Celková cena za archeologický výzkum
 nepřesáhne částku

358 560,00 Kč (+ DPH dle platné legislativy).

Zhotovitel si vyhrazuje právo přesunu jednotlivých položek mezi sebou v průběhu prací.
 Důvěrné ve smyslu § 1730 Občanského zákoníku č. 89/2012 Sb.
 Součástí dodávky je vypracovaná nálezová zpráva, předaná objednateli s poslední fakturou.

V Plzni, 23.6.2021
 Eva Zykmondová
 Oddělení přípravy projektů
 tel.: 777 915 587, 377 460 530
 email: projekty@zip-ops.cz

Kontakt:
 ZIP o.p.s.
 Tomanova 3, 301 00 Plzeň
 Tel: 377 460 530
 IČ: 26324105
 DIČ: CZ 26324105

Eva Zykmondová Digitálně podepsal Eva Zykmondová
 Datum: 2021.06.23 14:12:16 +02'00'

CENOVÁ NABÍDKA:



Eva Zykmondová

Oddělení přípravy projektů

ZIP o.p.s.

Tomanova 3-5, 301 00 Plzeň

tel.: 777 915 587, 377 460 530

NA AKCI:

**Horní Slavkov, kostel sv. Jiří
revitalizace areálu kostela sv. Jiří. - výstavba sociálního zázemí
- pozitivní situace S03/21, S04/21 a S05/21**

Kalkulace záchranného archeologického výzkumu pozitivních situací přiloženého plánu

Situace č. 03/21 opěrná zeď					
MJ	Terénní práce:	Kč/hod	hod	dny	
1	geodetické zaměření výzkumu	320,00 Kč	8,0	1,0	2 560,00 Kč
1	archeolog	320,00 Kč	8,0	1,0	2 560,00 Kč
1	dokumentační práce	280,00 Kč	16,0	2,0	4 480,00 Kč
4	odkryv a preparace nálezových situací	160,00 Kč	24,0	3,0	15 360,00 Kč
Celkem terénní práce					24 960,00 Kč

Situace č. 04/21 opěrná zeď					
MJ	Terénní práce:	Kč/hod	hod	dny	
1	geodetické zaměření výzkumu	320,00 Kč	8,0	1,0	2 560,00 Kč
1	archeolog	320,00 Kč	8,0	1,0	2 560,00 Kč
1	dokumentační práce	280,00 Kč	12,0	1,5	3 360,00 Kč
4	odkryv a preparace nálezových situací	160,00 Kč	16,0	2,0	10 240,00 Kč
Celkem terénní práce					18 720,00 Kč

Situace č. 05/21 kanalizace kolem kostela sv. Jiří - západní část 2x sonda					
MJ	Terénní práce:	Kč/hod	hod	dny	
1	geodetické zaměření výzkumu	320,00 Kč	16,0	2,0	5 120,00 Kč
1	archeolog	320,00 Kč	16,0	2,0	5 120,00 Kč
1	dokumentační práce	280,00 Kč	32,0	4,0	8 960,00 Kč
2	odkryv a preparace nálezových situací	160,00 Kč	48,0	6,0	15 360,00 Kč
Celkem terénní práce					34 560,00 Kč

Situace č. 01/21 rozšíření					
MJ	Terénní práce:	Kč/hod	hod	dny	
1	geodetické zaměření výzkumu	320,00 Kč	8,0	1,0	2 560,00 Kč
1	archeolog	320,00 Kč	8,0	1,0	2 560,00 Kč
1	dokumentační práce	280,00 Kč	20,0	2,5	5 600,00 Kč
4	odkryv a preparace nálezových situací	160,00 Kč	24,0	3,0	15 360,00 Kč
Celkem terénní práce					26 080,00 Kč

MJ	Zpracování situací S03/21, S04/21, S05/21	Kč/hod	hod	dny	
1	odborné vyhodnocení, zpracování náleзовé zprávy	320,00 Kč	56,0	7,0	17 920,00 Kč
1	zpracování dokumentace	280,00 Kč	32,0	4,0	8 960,00 Kč
2	laboratorní zpracování nálezů	280,00 Kč	48,0	6,0	26 880,00 Kč
1	konzervace	kpl	-----	-----	15 000,00 Kč
	celkem zpracování				68 760,00 Kč

Celkem 173 080,00 Kč
 DPH 21% 36 346,80 Kč
 Celkem s DPH 209 426,80 Kč

Termíny:

Zahájení prací ihned po obdržení objednávky
 Terénní část výzkumu nejdéle do 30-ti pracovních dnů od zahájení
 Předání náleзовé zprávy do 12 měsíců od ukončení terénní části

**Celková cena za archeologický výzkum
 nepřesáhne částku**

173 080,00 Kč (+ DPH dle platné legislativy).

Zhotovitel si vyhrazuje právo přesunu jednotlivých položek mezi sebou v průběhu prací.
 Důvěrné ve smyslu § 1730 Občanského zákoníku č. 89/2012 Sb.
 Součástí dodávky je vypracovaná náleзовá zpráva, předaná objednateli s poslední fakturou.

V Plzni, 2.8.2021

Eva Zykmondová
 Oddělení přípravy projektů
 tel.: 777 915 587, 377 460 530
 email: projekty@zip-ops.cz

Kontakt:

ZIP o.p.s.
 Tomanova 3, 301 00 Plzeň
 Tel: 377 460 530
 IČ: 26324105
 DIČ: CZ 26324105

Eva
 Zykmondová

Digitálně podepsal Eva
 Zykmondová
 Datum: 2021.08.02
 10:02:43 +02'00'