

Dílčí specifikace k rámcové nájemní smlouvě se servisními službami

Číslo:00802/ 18/100

Dílčí specifikace číslo:4

1. Smluvní strany

	<u>Pronajímatel</u>	<u>Nájemce</u>
Obchodní firma:	RICOH Czech Republic s.r.o.	Konzervatoř, Plzeň, Kopeckého sady 10
Sídlo/Místo podnikání:	Jihlavská 1558/21, 140 00 Praha 4	Kopeckého sady 328/10, 301 00 Plzeň 3
Pobočka/oddělení:	Domažlická 194, 318 00 Plzeň	
IČO:	48117820	49778111

2. Předmět dílčí specifikace

Na základě rámcové nájemní smlouvy se servisními službami přenechává pronajímatel nájemci k užívání předmět nájmu, zabezpečí provozuschopnost zařízení a zajistí další služby sjednané v této smlouvě/dílčí specifikaci.

Předmět nájmu (dále také jako zařízení)			
	Typ	Výrobní/Sériové číslo	Poznámka
Zařízení	RICOH IM 2702	viz předávací protokol	
Příslušenství	Manuál na ovládací panel IM 2702		

Adresa umístění zařízení		
Ulice + č.p./č.o.	PSČ	Obec
Kopeckého sady 328/10, chodba	301 00	Plzeň

Odpovědná osoba	Telefon	e-mail
Petra Ulčová	608 620 993	ulcova@konzervatorplzen.cz

Výstup = [A4] ²	Černobílé výstupy (ČB)	Barevné výstupy (BAR)
Stav počítadla výstupů na počátku smlouvy	0	0
Limitní měsíční zatížení	10 000	0
¹ A3 = 2 x A4, metr = běžný metr		

3. Doba nájmu

Doba nájmu (měsíců) 60 Počínaje dnem instalace Smlouva zveřejňována v Registru smluv: Ano²
Limitní počet výstupů 600000 (stav celkového počítadla výstupů)

²pokud je smlouva zveřejňována v Registru smluv dle zák. 340/2015 Sb., počíná doba nájmu běžet nejdříve ode dne zveřejnění

4. Servisní podmínky

Náhradní díly	<input checked="" type="checkbox"/>
Práce technika	<input checked="" type="checkbox"/>
Servis v místě umístění (doprava na místo)	<input checked="" type="checkbox"/>
Spotřební materiál	<input checked="" type="checkbox"/>
Papír	Bez papíru
Standardní doba do zahájení řešení závady / obnovení provozu	Bronzový_NBD/- (násl. prac. den/-)
Pracovní doba služby	8x5 (8 hodin denně x 5 dnů v týdnu)
Dálková diagnostika	<input checked="" type="checkbox"/>
Způsob odečtu stavu počítačů pro účely fakturace	<input checked="" type="checkbox"/> Automaticky <input type="checkbox"/> Nájemcem

Doplňkové služby			
Typ	Číslo služby	Název služby	Cena v Kč bez DPH
Jednorázová		Doprava a manipulace (na adresu umístění)	0,00
Jednorázová		Instalace	0,00
Jednorázová			
Periodická			
Periodická			
Periodická			
Periodická			

5. Finanční ustanovení

Fakturační období:	kalendářní měsíc	Splatnost: 14 dnů		
Elektronická faktura ³	Ano - adresa: zykova@konzervatorplzen.cz			
Měsíční nájemné (Paušál)	Ano	628,00		
Periodické doplňkové služby (paušální platby)		0,00		
Paušální platby celkem		628,00		
Výstupů v paušálu	ČB	0	BAR	0
Cena za výstup nad paušál ⁴	ČB	0,23	BAR	0
Cena výstupu nad limitní měsíční zatížení ⁴	ČB	0,23	BAR	0

³pokud nesouhlasíte s platbami pomocí elektronické faktury, vyberte z rozevíracího seznamu možnost „Ne“

⁴platí pro předpokládané průměrné pokrytí do 5% (ČB výstupy) a do 20% (barevné výstupy). Pokud bude v daném fakturačním období počet zhotovených skenů vyšší než celkový počet výstupů, je pronajímatel oprávněn vyúčtovat za každý sken převyšující celkový počet výstupů částku ve výši 10% z ceny ČB výstupu.

Všechny ceny jsou uvedeny v Kč bez DPH

Tato dílčí specifikace, se všemi jejími oddíly v článcích 1 až 5, je smluvními stranami v plném rozsahu akceptována a stává se nedílnou součástí rámcové nájemní smlouvy.

Tuto smlouvu vyhotovil: Ivo Koptík

Dílčí specifikace uzavřena v elektronické podobě dle bodu 7.2. Všeobecných podmínek: Ano

Účinnost změny od ---

V Plzni, dne 24.8.2021

RICOH Czech Republic s.r.o.
Jihlavská 1554/21, 140 00 Praha 4



RICOH Czech Republic s.r.o.

Osoba oprávněná podepisovat dílčí specifikaci

V Plzni, dne

25.8.2021

KONZERVATOŘ, PLZEŇ,

Kopeckého sady 10

301 00 PLZEŇ

ČI: 497 78 111

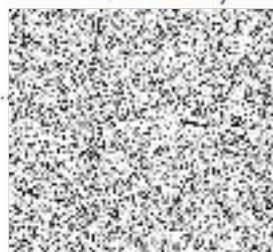

Kopeckého sady 10

obav dílčí specifikaci

IM2702_Konzervatoř, Plzeň.doc