

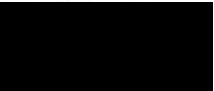

* Žamberk 9-0/21, 22, 23, 24, 8-0/13, 31

GEOMETRICKÝ PLÁN pro vyznačení vodního díla v katastru	Geometrický plán ověřil úředně oprávněný zeměměřický inženýr:		Stejnopis ověřil úředně oprávněný zeměměřický inženýr:		
	Jméno, příjmení: Ing. Jiří Němec		Jméno, příjmení: Ing. Jiří Němec		
	Číslo položky seznamu úředně oprávněných zeměměřických inženýrů: 1673/96		Číslo položky seznamu úředně oprávněných zeměměřických inženýrů: 1673/96		
	Dne: 29. září 2020 Číslo: 90/2020		Dne: 7. 10. 2020 Číslo: 60/2020		
Náležitosti a přesnosti odpovídá právním předpisům.		Tento stejnopis odpovídá geometrickému plánu v elektronické podobě uloženému v dokumentaci katastrálního úřadu.			
Vyhotovitel: 	Katastrální úřad souhlasí s očíslováním parcel.		Ověření stejnopisu geometrického plánu v listinné podobě.		
Číslo plánu: 3375-13/2020	KÚ pro Pardubický kraj KP Ústí nad Orlicí Tereza Sedová PGP-1970/2020-611 2020.10.06 15:14:34 CEST				
Okres: Ústí nad Orlicí					
Obec: Žamberk					
Kat. území: Žamberk					
Mapový list: *					
Dosavadním vlastníkům pozemku byla poskytnuta možnost seznámit se v terénu s průběhem navrhovaných nových hranic, které byly označeny předepsaným způsobem: viz seznam souřadnic					

VÝKAZ DOSAVADNÍHO A NOVÉHO STAVU ÚDAJŮ KATASTRU NEMOVITOSTÍ

Dosavadní stav				Nový stav											
Označení pozemku parc. číslem	Výměra parcely		Druh pozemku Způsob využití	Označení pozemku parc. číslem	Výměra parcely		Druh pozemku Způsob využití	Typ stavby Způsob využití	Zpús. určení výměr	Porovnání se stavem evidence právních vztahů					
	ha	m ²			ha	m ²				Díl přechází z pozemku označeného v		Číslo listu vlastnictví	Výměra dílu		Označení dílu
										katastru nemovitostí	dřívější poz. evidenci		ha	m ²	
110/5	*2)	4	zahrada	110/5	3	zahrada			2	110/5	2310		3		
124/2		1	zahrada	124/2	1	zahrada			2	124/2	2310		1		
219/2		1 07	ostat. pl. ostat. komunikace	219/2	25	ostat. pl. ostat. komunikace			2	219/2	2310		25		
				219/3	48	zast. pl.		vod. dílo hráz pod	2	219/2	2310		27	c	
				219/4	*1) 56	ostat. pl. ostat. komunikace			2	219/2	2310		20	e	
230/8	*2)	84	ostat. pl. jiná plocha	230/8	56	ostat. pl. jiná plocha			2	3736/10	2310		1	w	
1150/2		7	ostat. pl. jiná plocha	230/9	9	ostat. pl. jiná plocha			2	219/2	2310	*1)	48		
1176		8 81	travní p.	1150/2	6	ostat. pl. jiná plocha			2	3736/10	2310		55	d	
				1176/3	5 43	travní p.			2	230/8	2310		0.41	x	
				1176/4	2 94	travní p.			0	230/8	2310		56		
1177		11 29	travní p.	1176/5	44	zast. pl.		vod. dílo hráz pod	2	1150/2	2310		9		
1178/2		11 57	travní p.	1177/1	10 06	travní p.			2	1176	10002		5 43		
1189/6		15	travní p.	1177/2	1 06	travní p.			2	1176	10002		2 94		
1193/19	*2)	1 05	orná půda	1178/2	7 90	travní p.			2	1177	2310		10 06		
				1189/6	3 54	travní p.			2	1177	2310		1 06		
				1189/8	7	travní p.			2	1178/2	2310		7 90		
				1193/19	45	orná půda			2	1178/2	2310		3 54		
				1193/24	80	zast. pl.		vod. dílo hráz pod	2	1189/6	2310		7		
				1193/26	11	orná půda			2	1189/6	2310		5		
				1193/27	3	orná půda			2	1193/19	2310		45		
1193/20		13 66	orná půda	1193/20	13 62	orná půda			2	1177	2310		17	g	
				1193/25	4	zast. pl.			0	1178/2	2310		13	h	
1193/21	*2)	5 12	orná půda	1193/21	4 10	orná půda		vod. dílo hráz pod	2	1189/6	2310		3	i	
				1193/28	69	orná půda			2	1193/19	2310		47	j	
				1193/29	35	zast. pl.		vod. dílo hráz pod	2	1193/19	2310		80		
1194/6		21	travní p.	1194/6	14	travní p.			2	1193/20	2647		13 62		
1195/6		25	travní p.	1194/8	6	travní p.			2	1193/20	2647		4		
3715/1		34 81	ostat. pl. jiná plocha	1195/6	25	travní p.			2	1193/21	2310		4 10		
3715/8		3 17	ostat. pl. jiná plocha	3715/1	34 76	ostat. pl. jiná plocha			2	1193/21	2310		69		
				3715/11	5	zast. pl.		vod. dílo hráz pod	2	1193/21	2310		34	k	
				3715/8	2 06	ostat. pl. jiná plocha			2	1194/6	2310		1	l	
				3715/12	80	ostat. pl. jiná plocha			2	1195/6	2310		0.22	m	
3718/1	*3)	5 51	ostat. pl. jiná plocha	3718/1	5 51	ostat. pl. jiná plocha			2	1194/6	2310		35		
				3718/8	1	zast. pl.			2	1194/6	2310		14		
				3718/9	1	zast. pl.		vod. dílo hráz pod	2	1194/6	2310		6		
3718/4	*2)	2 70	ostat. pl. jiná plocha	3718/4	2 67	ostat. pl. jiná plocha			2	1195/6	2310		25		
				3718/10	5 72	ostat. pl. jiná plocha			2	3715/1	10001		34 76		
3718/5		9 69	ostat. pl. jiná plocha	3718/11	3 56	ostat. pl. jiná plocha			2	3715/1	10001		5		
				3718/5	48	ostat. pl. jiná plocha		vod. dílo hráz pod	2	3715/8	2310		2 05	n1	
3718/6	*2)	52	ostat. pl. jiná plocha	3718/6	4	ostat. pl. jiná plocha			2	3882/34	2310		1	a1	
3723/1	*2)	54 80	ostat. pl. ostat. komunikace	3718/7	54 57	ostat. pl. ostat. komunikace			2	3715/8	2310		2 06		
				3723/1	9	zast. pl.		vod. dílo hráz pod	2	3718/1	10001		5 51		
				3723/12	1	zast. pl.		vod. dílo hráz pod	2	3718/1	10001		1		
				3723/13	10	zast. pl.			2	3718/4	10001		2 67		
				3723/14	10	zast. pl.			2	3718/4	10001		2		
									2	3718/5	2310		5 72		
									2	3718/5	2310		3 56		
									2	3718/6	2310		48		
									2	3718/6	2310		4		
									2	3723/1	10001		54 57		
									2	3723/1	10001		9		
									2	3723/1	10001		1		
									2	3723/1	10001		10		

VÝKAZ DOSAVADNÍHO A NOVÉHO STAVU ÚDAJŮ KATASTRU NEMOVITOSTÍ

Dosavadní stav				Nový stav										
Označení pozemku parc. číslem	Výměra parcely		Druh pozemku Způsob využití	Označení pozemku parc. číslem	Výměra parcely		Druh pozemku Způsob využití	Typ stavby Způsob využití	Zpús. určení výměr	Porovnání se stavem evidence právních vztahů				
	ha	m ²			ha	m ²				Díl přechází z pozemku označeného v katastru nemovitostí	Číslo listu vlastnictví	Výměra dílu		Označení dílu
												ha	m ²	
				3723/15		3	zast. pl.	vod.dílo hráz pod	2	3723/1	10001		3	
				3723/16		1	zast. pl.	vod.dílo hráz pod	2	3723/1	10001		1	
3723/4		2	ostat. pl. ostat. komunikace	zaniká										
3723/5		4	ostat. pl. ostat. komunikace	3723/5		2	ostat. pl. ostat. komunikace		2	3723/5	2310		2	
3723/6	*2)	1 38	ostat. pl. ostat. komunikace	3723/6	*1)	21	ostat. pl. ostat. komunikace		2	3723/6	2310		19	s
										3882/34	2310	*1)	1	b1
													20	
3723/7		7	ostat. pl. ostat. komunikace	zaniká										
3723/8		2	ostat. pl. ostat. komunikace	zaniká										
3723/9		3	ostat. pl. ostat. komunikace	zaniká										
3736/1	*2)	11 01	ostat. pl. ostat. komunikace	3736/1		11 00	ostat. pl. ostat. komunikace		2	3736/1	10001	11	00	
				3736/13		1	zast. pl.	vod.dílo hráz pod	2	3736/1	10001		1	
				3736/19		1	zast. pl.	vod.dílo hráz pod	2	3736/1	10001		1	
3736/2		2 53	ostat. pl. ostat. komunikace	3736/2		2 51	ostat. pl. ostat. komunikace		2	3736/2	10001	2	51	
				3736/18		2	zast. pl.	vod.dílo hráz pod	2	3736/2	10001		2	
3736/4		82	ostat. pl. ostat. komunikace	3736/4		75	ostat. pl. ostat. komunikace		2	3736/4	10001		75	
				3736/14		4	zast. pl.	vod.dílo hráz pod	2	3736/4	10001		4	
				3736/15		3	ostat. pl. ostat. komunikace		2	3736/4	10001		3	
3736/5		9	ostat. pl. ostat. komunikace	3736/5		4	ostat. pl. ostat. komunikace		2	3736/5	2310		4	
3736/6		3	ostat. pl. ostat. komunikace	zaniká										
3736/7		24	ostat. pl. ostat. komunikace	3736/7		23	ostat. pl. ostat. komunikace		2	3736/7	10001		23	
				3736/17		1	zast. pl.	vod.dílo hráz pod	2	3736/7	10001		1	
3736/8		4	ostat. pl. ostat. komunikace	3736/8		1	ostat. pl. ostat. komunikace		0	3736/8	2310		1	
				3736/16		4	zast. pl.	vod.dílo hráz pod	0	3736/8	2310		3	v
										3882/34	2310		1	m1
													4	
3736/10		1	ostat. pl. ostat. komunikace	zaniká										
3736/11		4	ostat. pl. ostat. komunikace	zaniká										
3736/12		1 34	ostat. pl. ostat. komunikace	3736/12		15	ostat. pl. ostat. komunikace		2	3736/12	2310		15	
3744/3		1	ostat. pl. ostat. komunikace	3744/3		1	ostat. pl. ostat. komunikace		2	3744/3	2310		1	
3882/34	5	73 06	vodní pl. tok přirozený	3882/34	5	53 52	vodní pl. tok přirozený		0	3736/5	2310		0.20	o1
										3882/34	2310	5 53	52	p1
												5 53	52	
				3882/36	*1)	4	zast. pl.	vod.dílo hráz pod	2	3718/6	2310		1	q
										3882/34	2310		4	c1
												*1)	5	
				3882/37		1 18	zast. pl.	vod.dílo hráz pod	2	3718/5	2310		41	p
										3882/34	2310		77	d1
												1	18	
				3882/38		37	vodní pl. tok přirozený		2	3882/34	2310		37	
				3882/39		1 10	vodní pl. tok přirozený		2	3882/34	2310		1 10	
				3882/40	*1)	4 36	zast. pl.	vod.dílo hráz pod	2	3723/4	2310		2	celá
										3723/5	2310		2	r
										3723/6	2310	1	18	t
										3723/7	2310		7	celá
										3723/8	2310		2	celá
										3723/9	2310		3	celá
										3882/34	2310	3	01	e1
												*1)	4 35	
				3882/41		2	vodní pl. tok přirozený		2	3882/34	2310		2	
				3882/42		1	vodní pl. tok přirozený		2	3882/34	2310		1	
				3882/43		4	vodní pl. tok přirozený		2	3882/34	2310		4	
				3882/44		5 55	vodní pl. tok přirozený		0	3882/34	2310	5	55	
				3882/45		77	zast. pl.	vod.dílo hráz pod	2	1150/2	2310		1	f
										3882/34	2310		76	f1
													77	
				3882/46	*1)	95	zast. pl.	vod.dílo hráz pod	2	3715/8	2310		14	n
										3715/8	2310		18	o
										3882/34	2310		64	g1+h1
												*1)	96	

VÝKAZ DOSAVADNÍHO A NOVÉHO STAVU ÚDAJŮ KATASTRU NEMOVITOSTÍ														
Dosavadní stav				Nový stav										
Označení pozemku parc. číslem	Výměra parcely		Druh pozemku Způsob využití	Označení pozemku parc. číslem	Výměra parcely		Druh pozemku Způsob využití	Typ stavby Způsob využití	Způsob určení výměr	Porovnání se stavem evidence právních vztahů				
	ha	m ²			ha	m ²				Díl přechází z pozemku označeného v katastru nemovitostí	dřívější poz. evidenci	Číslo listu vlastnictví	Výměra dílu	
										ha	m ²			
				3882/47		26	zast. pl.	vod. dílo hráz pod	2	3882/34	2310		26	
				3882/48	1	89	zast. pl.	vod. dílo hráz pod	2	110/5	2310		2	a
										124/2	2310		0.15	b
										3744/3	2310		0.16	z
										3882/34	2310	1	87	i1
												1	89	
				3882/49	1	12	vodní pl. tok přirozený		2	3882/34	2310		1	12
				3882/50		12	vodní pl. tok přirozený		2	3882/34	2310			12
				3882/51		1	vodní pl. tok přirozený		2	3882/34	2310			1
				3882/52		67	vodní pl. tok přirozený		2	3882/34	2310			67
				3882/53	3	38	zast. pl.	vod. dílo hráz pod	2	3736/12	2310	1	19	y
										3882/34	2310	2	19	j1
												3	38	
				3882/54		23	zast. pl.	vod. dílo hráz pod	2	3736/11	2310		4	celá
										3882/34	2310		19	k1
													23	
				3882/55		1	vodní pl. tok přirozený		2	3882/34	2310		1	
				3882/56		58	zast. pl.	vod. dílo hráz pod	0	3736/5	2310		5	u
										3736/6	2310		3	celá
										3882/34	2310		50	l1
													58	
				3882/57		25	vodní pl. tok přirozený		2	3882/34	2310		25	
				3882/58		1	vodní pl. tok přirozený		2	3882/34	2310		1	
5086	*2)		3	ostat. pl. jiná plocha	5086/1	1	zast. pl.	vod. dílo hráz pod	2	5086	2310		1	
					5086/2	1	ostat. pl. jiná plocha		2	5086	2310		1	
	7	56	15			7	56	22						

*1) Rozdíl ±1 m2 vzniklý zaokrouhlením výměr (bod 14.7b přílohy katastrální vyhlášky)

*2) Rozdíl ±1 m2 vzniklý zaokrouhlením výměr (bod 14.6 přílohy katastrální vyhlášky)

*3) Rozdíl +2 m2 vzniklý zaokrouhlením výměr (bod 14.6 přílohy katastrální vyhlášky)

Výkaz údajů o bonitovaných půdně ekologických jednotkách (BPEJ) k parcelám nového stavu											
Parcelní číslo podle		Kód BPEJ	Výměra		BPEJ na dílu parcely	Parcelní číslo podle		Kód BPEJ	Výměra		BPEJ na dílu parcely
katastru nemovitostí	zjednodušené evidence		ha	m ²		katastru nemovitostí	zjednodušené evidence		ha	m ²	
110/5		75600		3							
124/2		75600		1							
1176/3		75800	5	43							
1176/4		75800	2	94							
1177/1		75800	10	06							
1177/2		75800	1	06							
1178/2		75800	7	90							
1178/4		75800	3	54							
1189/6		75800		7							
1189/8		75800		5							
1193/19		75800		45							
1193/20		75800	13	62							
1193/21		75800		48							
		72112	3	62							
1193/26		75800		11							
1193/27		75800		3							
1193/28		75800		4							
		72112		65							
1194/6		72112		14							
1194/8		72112		6							
1195/6		72112		25							

Klad listü

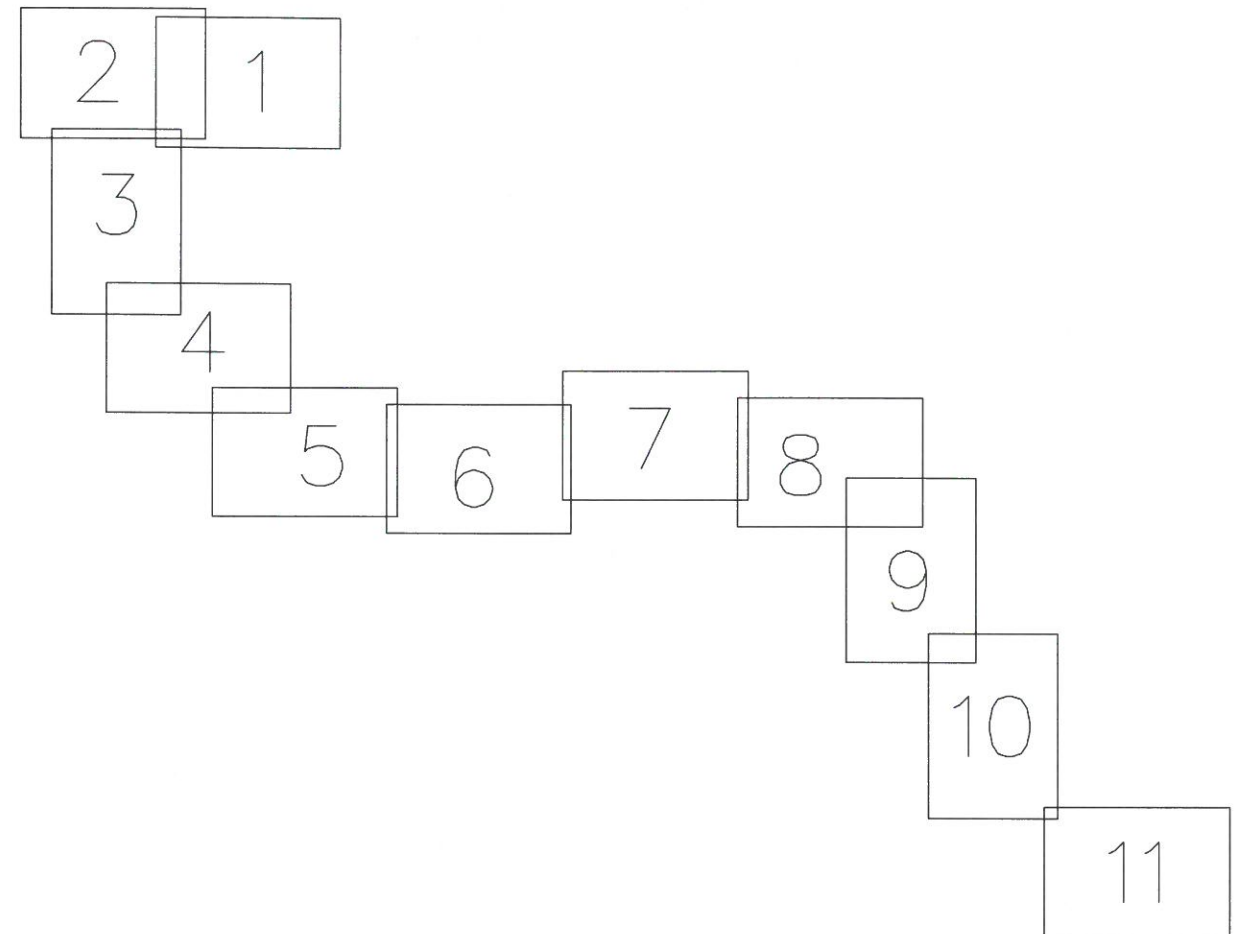

Detaily

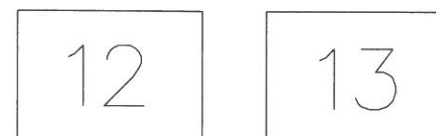

list 1

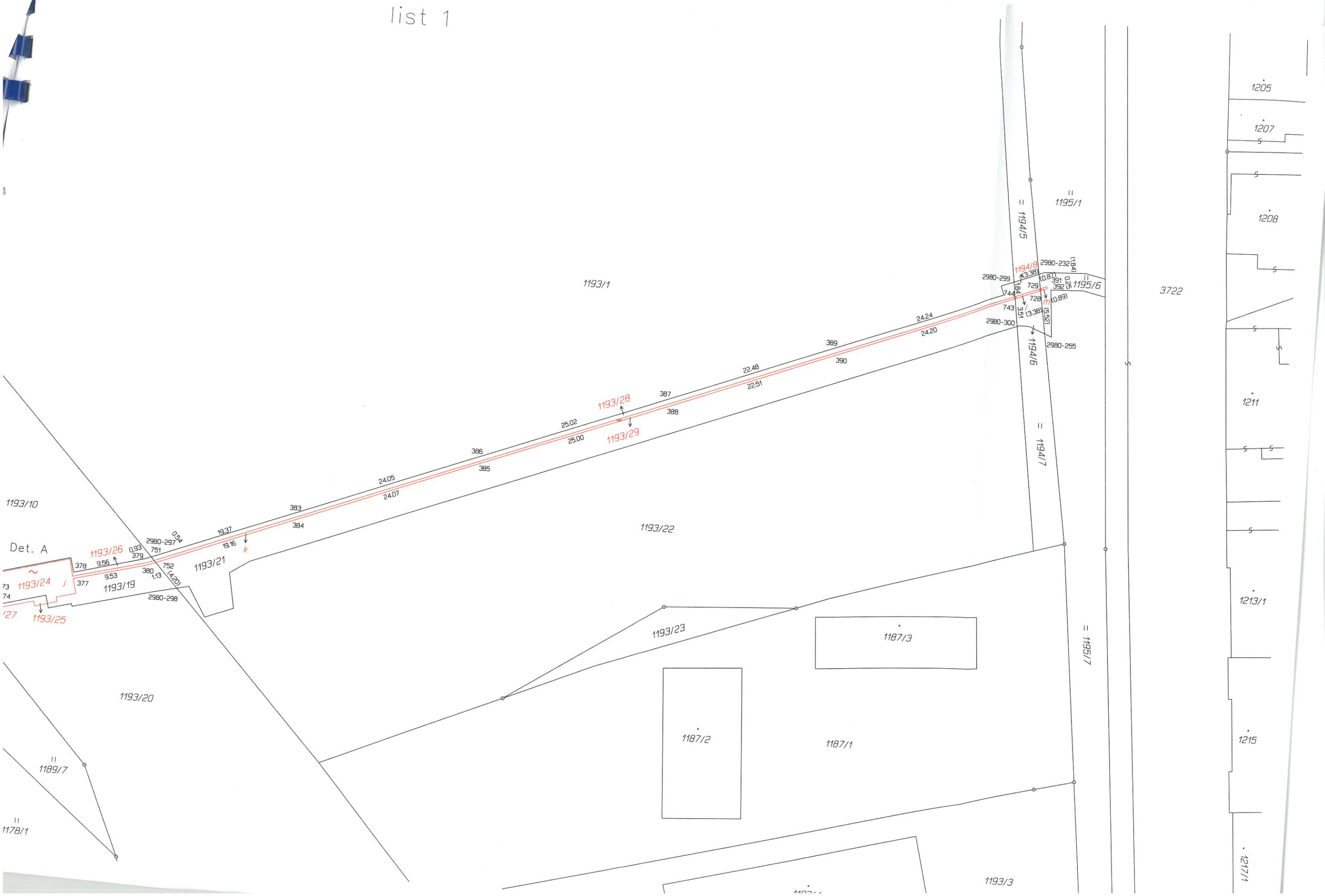

1193/1

1195/1

1194/5
1195/6

3722

1193/28

1193/29

1193/22

1194/6
1194/7

1195/7

1187/3

1193/23

1187/2

1187/1

1193/20

1189/7

1205

1207

1208

1211

1213/1

1215

1217/1

Det. A

1193/24

1193/25

1193/21

1193/26

1193/19

1178/1

1193/3



list 11

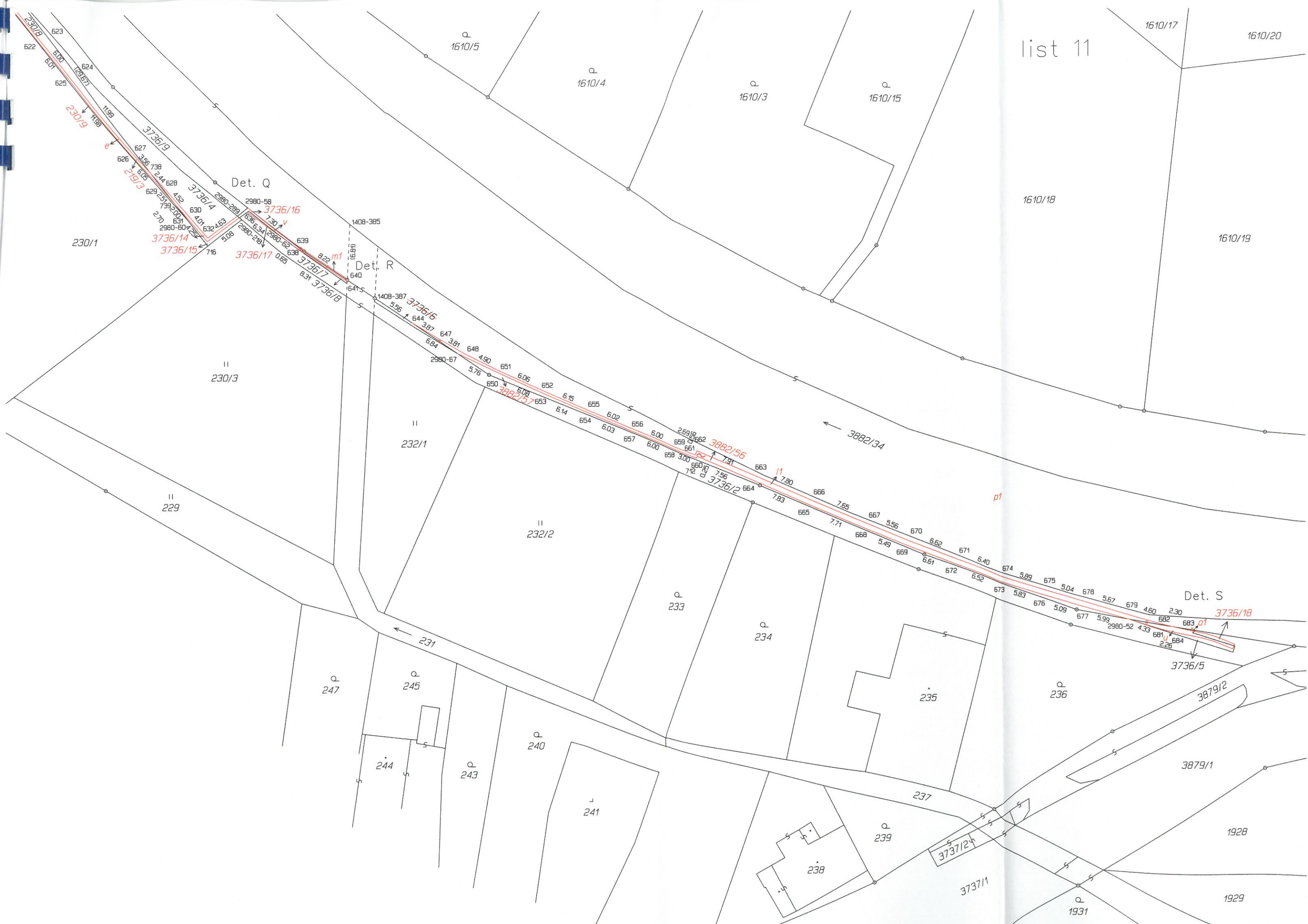

Detail A:

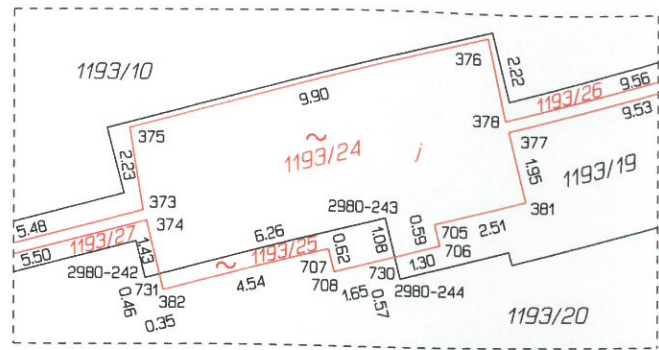

Detail B:

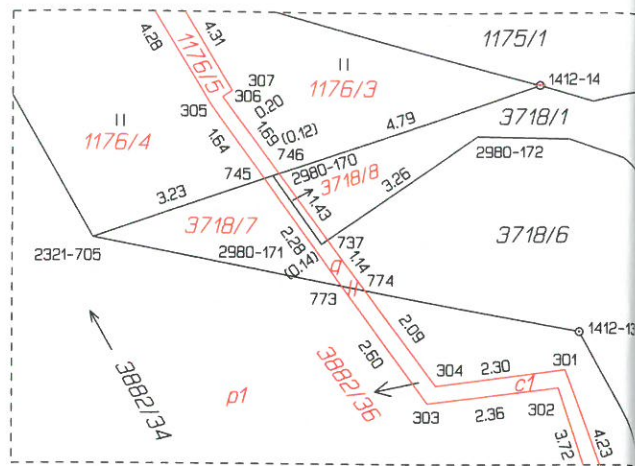

Detail C:

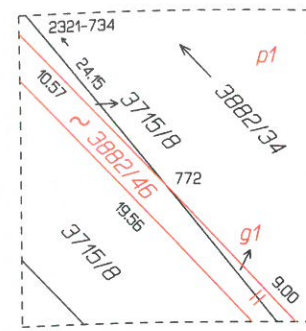

Detail D:

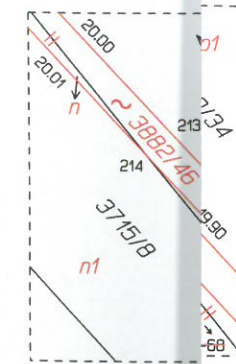

Detail E:

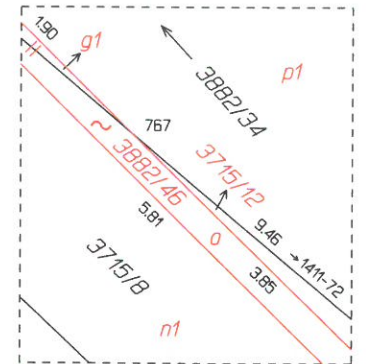

Detail F:

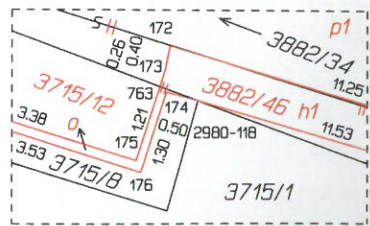

Detail G:

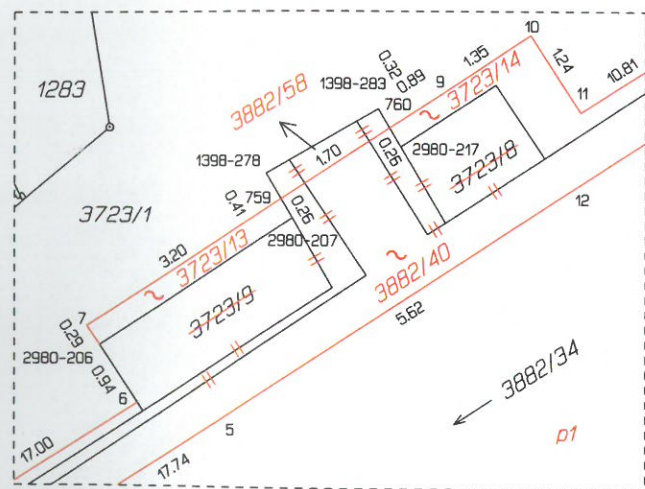

Detail H:

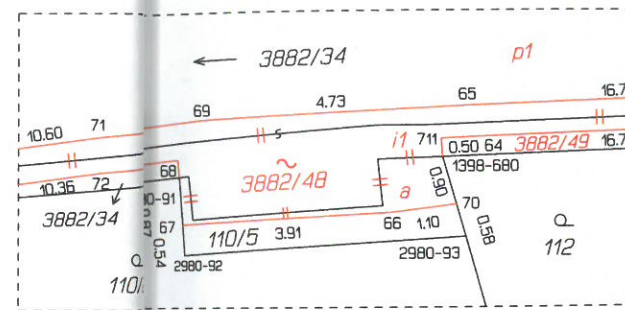

Detail I:

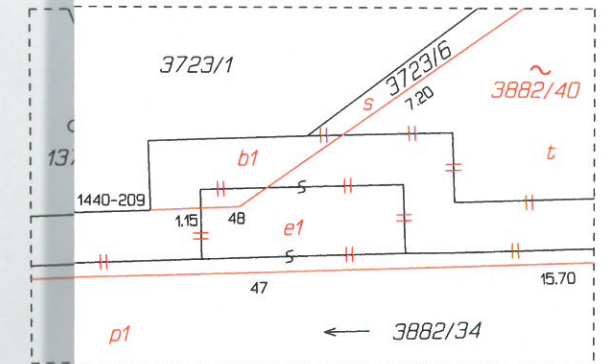

Detail M:

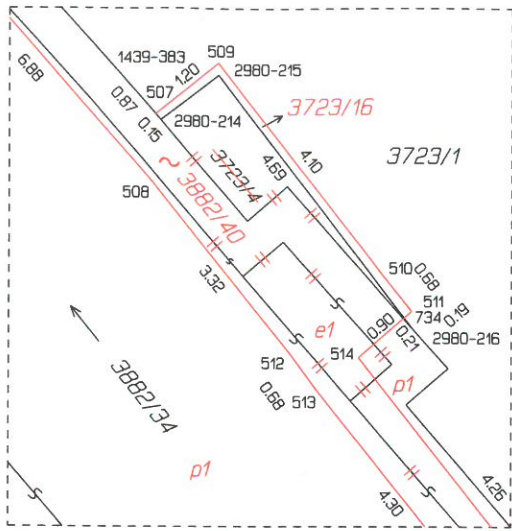

Detail N:

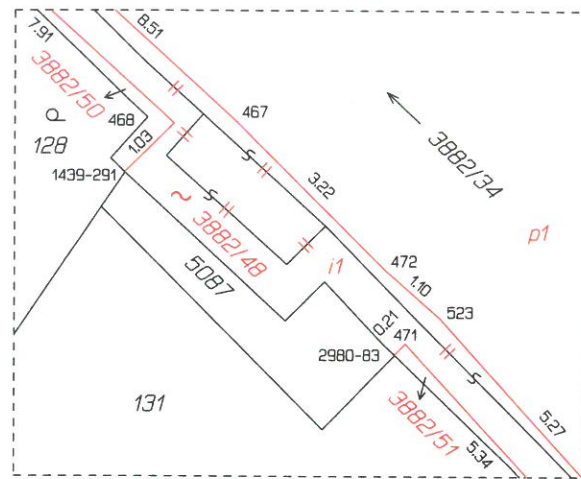

Detail O:

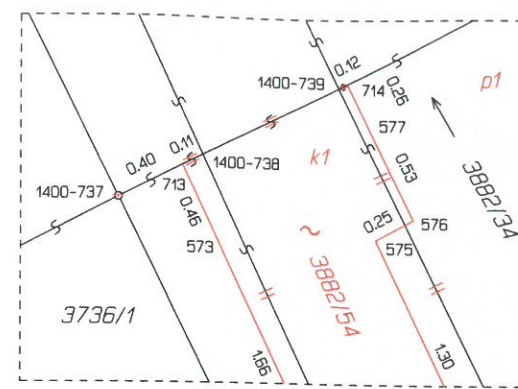

Detail Q:

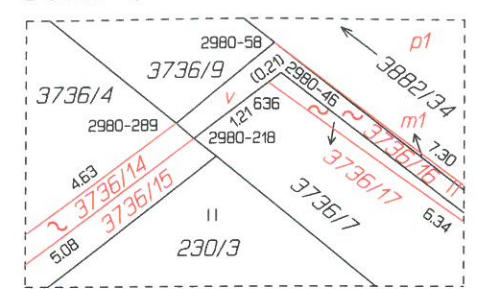

Detail R:

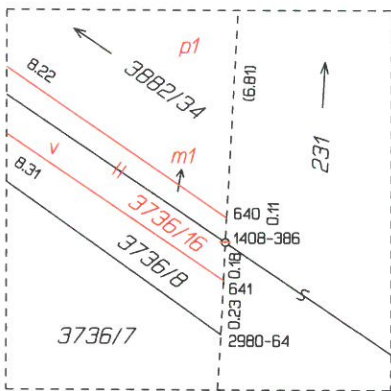

Detail S:

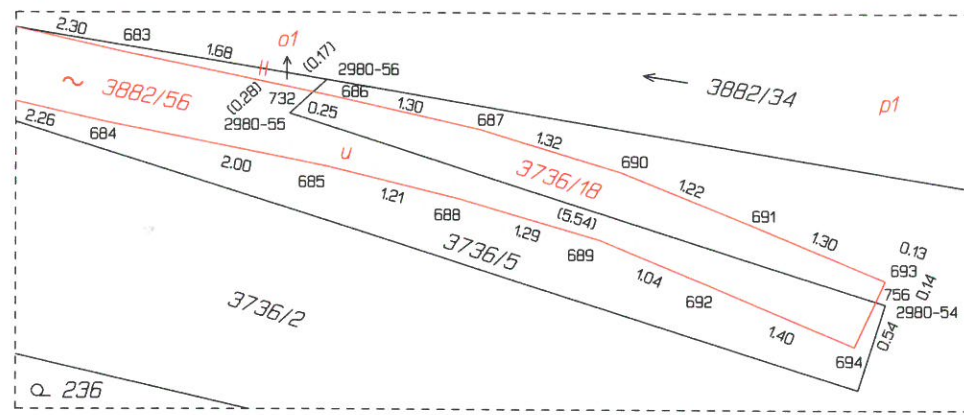

Detail P:

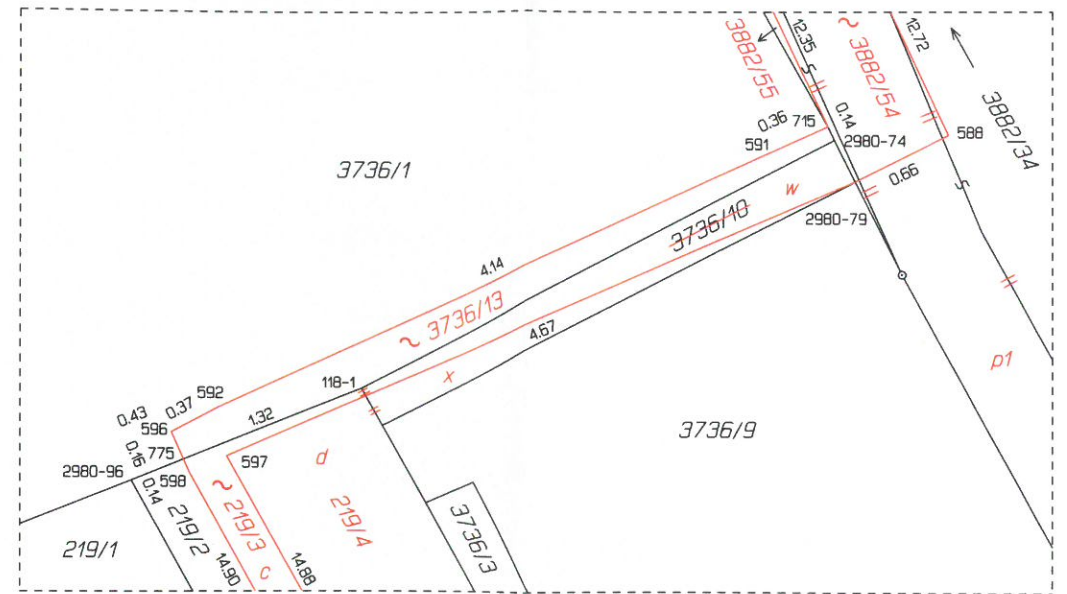

Detail T:

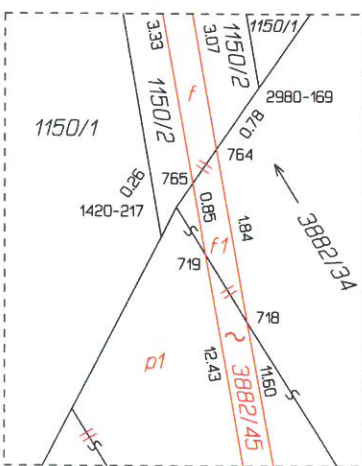

Detail U:

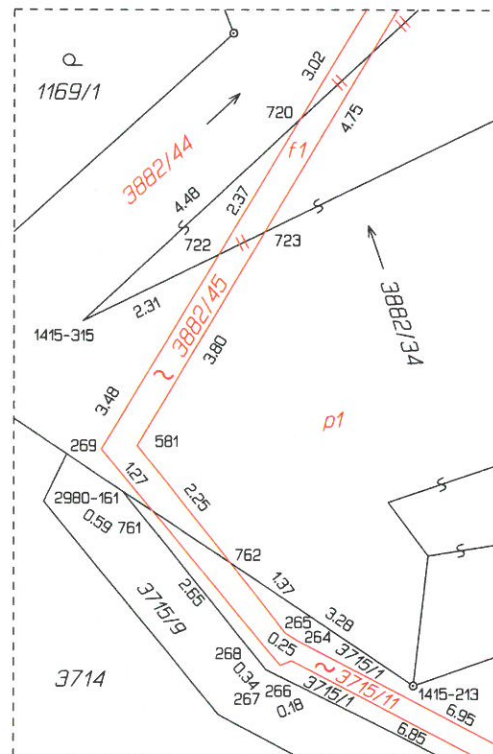

Detail V:

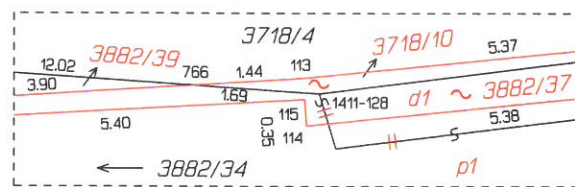

Detail W:

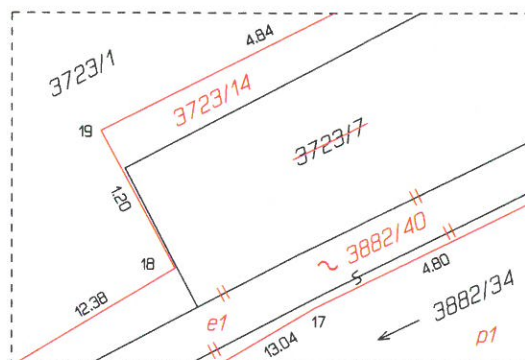

Detail X:

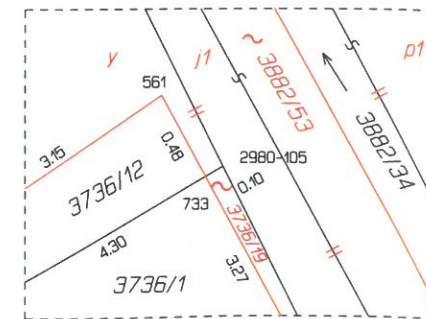

Detail Y:

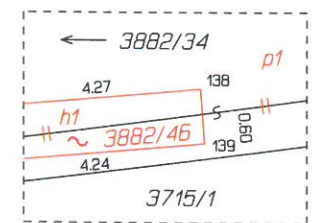

Detail Z:

