

VÝKAZ DOSAVADNÍHO A NOVÉHO STAVU ÚDAJŮ KATASTRU NEMOVITOSTÍ

Dosavadní stav				Nový stav											
Označení pozemku parc. číslem	Výměra parcely		Obrůh pozemku Způsob využití	Označení pozemku parc. číslem	Výměra parcely		Obrůh pozemku Způsob využití	Typ stavby Způsob využití	Způsob určení výměry	Porovnání se stavem evidence právních vztahů					Označení dílu
	ha	m ²			ha	m ²				Díl přechází z pozemku označeného v katastru nemovitostí		Číslo listu vlastnictví	Výměra dílu		
										ha	m ²				
1302/4	12	68	ostat. pl. jiná plocha	1302/4	10	37	ostat. pl. jiná plocha		0	1302/4 1302/5	2056 2056	12 68 23 35 36 03	cela cela		
1302/5	23	35	ostat. pl. jiná plocha	1302/5	18	72	ostat. pl. jiná plocha	0							
				1302/6	6	94	ostat. pl. jiná plocha	0							
		36 03				36 03									

Seznam souřadnic (S-JTSK)
Číslo bodu Souřadnice pro zápis do KN
Y X Kód kv. Poznámka

2334-104	472843.49	1134114.55	3	zabet.tr.
2334-105	472834.07	1134124.23	3	zabet.tr.
2334-109	472881.06	1134109.16	3	zabet.tr.
2334-112	472853.48	1134150.65	3	zabet.tr.
2334-114	472865.09	1134156.59	3	zabet.tr.
2334-115	472907.18	1134165.62	8	zabet.tr.
1	472850.81	1134134.24	3	p.m.
2	472850.29	1134128.24	3	obr.
3	472853.97	1134129.11	3	obr.
4	472878.62	1134130.55	3	obr.
5	472887.56	1134133.19	3	p.m.
6	472890.88	1134140.24	3	sl.pl.
7	472904.82	1134121.96	3	p.m.
8	472884.89	1134160.84	3	p.m.
9	472835.46	1134122.80	3	p.m.

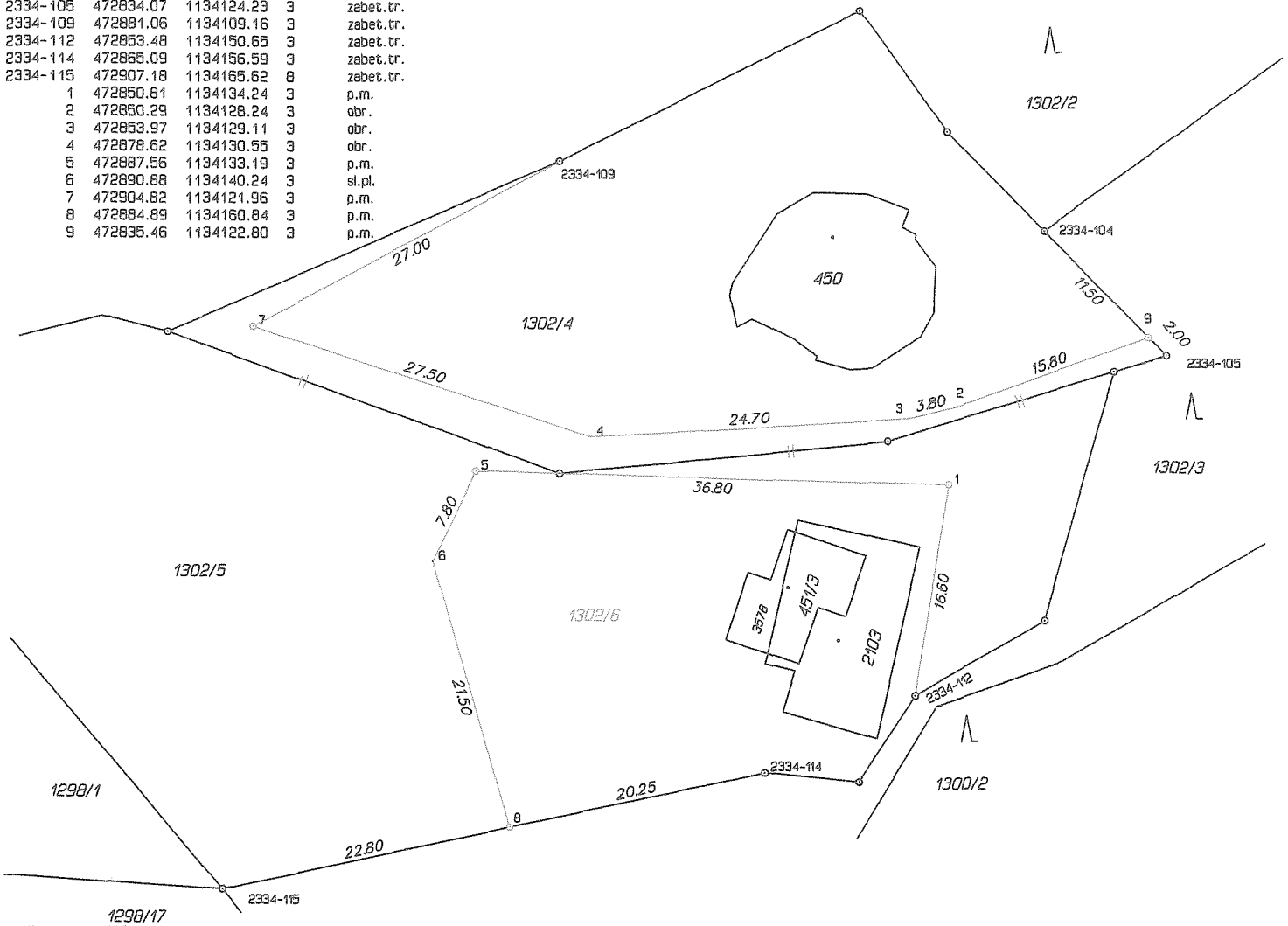

GEOMETRICKÝ PLÁN pro rozdělení pozemku	Geometrický plán ověřil úředně oprávněný zeměměřický inženýr:		Stejnopis ověřil úředně oprávněný zeměměřický inženýr:	
	Jméno, příjmení: [redacted]		[redacted]	
	Číslo položky seznamu úředně oprávněných zeměměřických inženýrů: 109/1995		Číslo položky seznamu úředně oprávněných zeměměřických inženýrů: 109/1995	
	Dne: 25. ledna 2020 Číslo: 41/2020		Dne: 29. 01. 2020 Číslo: 47/2020	
	Náležitostní a přesnost odpovídá právním předpisům.		Tento stejnopis odpovídá geometrickému plánu v elektronické podobě uloženému v dokumentaci katastrálního úřadu.	
Vyhotovitel: Ing. Tomáš Blahuta Nádražní 481, 739 11 Frydlant n.O., IČO: 18981658		Katastrální úřad souhlasí s označením parcel.		
Číslo plánu: 4871-106/2019		KÚ pro Moravskoslezský kraj KP Frýdek-Místek PGP-196/2020-802 2020.01.29 12:02:55 CET		
Okres: Frýdek-Místek				
Obec: Kunčice pod Ondřejnkem				
Kat. území: Kunčice pod Ondřejnkem				
Mapový list: Frydlant nad Ostravicí 9-7/22				
Dosavadním vlastníkům pozemků byla poskytnuta možnost seznámit se v terénu s průběhem navrhovaných nových hranic které byly označeny předepsaným způsobem.		Ověření stejnopisu geometrického plánu v listinné podobě.		