

## DODATEK č. 1

ke smlouvě o dílo č. j. KRPU-194528-18/ČJ-2020-0400VZ  
„KŘP Úsk – ÚO Ústí nad Labem, Dlouhá 3096/2 – rekonstrukce výtahu – realizace stavby“

(dále jen „dodatek“)

### Smluvní strany

Název:	Česká republika - Krajské ředitelství policie Ústeckého kraje (dále i „KŘP-U“)
Sídlo:	Lidické nám. 899/9, 401 79 Ústí nad Labem
Identifikační číslo:	75151537
Daňové identifikační číslo:	CZ75151537
Banka:	Česká národní banka Ústí nad Labem
Číslo účtu / kód banky:	1546-881/0710
Ve věcech smlouvy oprávněn jednat:	plk. Ing. Petr Stuchl, náměstek ředitele KŘP-U pro ekonomiku
Ve věcech technických oprávněn jednat:	Vlastimil Brůha, investiční referent skupiny stavební, oddělení správy nemovitého majetku, odboru správy majetku KŘP-U
Kontaktní adresa:	Krajské ředitelství policie Ústeckého kraje, Petrovická 172, 403 40 Ústí nad Labem – Božtěšice
Telefon:	727917236
E-mail:	vlastimil.bruha@pcr.cz; krpulk.e.osnm@pcr.cz
Datová schránka:	a64ai6n
dále jen „objednatel“	

**a**

Název:	HELGOS s.r.o.
Sídlo:	Revoluční 8, 400 01 Ústí nad Labem
Identifikační číslo:	46711732
Daňové identifikační číslo:	CZ46711732
Banka:	ČSOB a.s.
Číslo účtu / kód banky:	455267/0300
Ve věcech smlouvy oprávněn jednat:	
Ve věcech technických oprávněn jednat:	
Kontaktní adresa:	Revoluční 8, 400 01 Ústí nad Labem
Telefon:	
E-mail:	Vvrqaa5
Datová schránka:	vedený Krajský soudem v Ústí nad Labem oddíl C, vložka 2570
Obchodní rejstřík:	
dále jen „zhotovitel“	

### Článek I.

#### Úvodní ustanovení

1. Smluvní strany mezi sebou dne 7. ledna 2021 uzavřely smlouvu o dílo č. j. KRPU-194528-18/ČJ-2020-0400VZ (dále jen „smlouva“), kde předmětem smlouvy je závazek zhotovitele provést na svůj náklad a nebezpečí, řádně, včas a ve sjednané kvalitě, pro objednatele dílo spočívající v realizaci dodávky a montáže osobního výtahu do stávající výtahové šachty, a to v objektu Krajského ředitelství policie Ústeckého kraje na adrese: Dlouhá 3096/2, 400 01 Ústí nad Labem. Při úpravě rozměrů dveřních šachetních otvorů včetně souvisejících dotčených ostění, nadpraží byly zjištěny

nedostatečné velikosti stávajících překladů. Po zvětšení otvorů na požadovanou velikost je nutné provedení nových překladů včetně dostatečného uložení. Při výměně překladu bude nejprve osazený nový překlad horního ozubu z vnitřní strany šachty, následně spodní překlad dveří z vnitřní strany šachty a poslední překlad ze strany schodiště. Při provádění nových otvorů ve stropní desce výtahové šachty byly v těchto místech přerušeny pruty nosné betonářské výztuže. Pro odlehčení stropní desky výtahové šachty bude stroj osazený na delší profily U 220.

2. Z důvodu nutnosti provedení víceprací dle odst. 1 tohoto článku dodatku, v rozsahu daném doplněním rozpočtu, který je přílohou tohoto dodatku, se smluvní strany v souladu s ustanovením čl. XI. odst. 1 smlouvy dohodly na následujících změnách smlouvy.

## Článek II. Změny smlouvy

1. Smluvní strany se v souvislosti s nutností provedení víceprací na díle dohodly na změně čl. III odst. 6. smlouvy o 9 kalendářních dnů. Dosavadní znění čl. III odst. 6 smlouvy nahrazuje následujícím zněním:

**Zhotovitel je povinen dílo dle čl. II odst. 2 této smlouvy řádně dokončit a předat objednateli nejpozději do 159 kalendářních dnů od předání staveniště.** V případě nedodržení termínu dokončení a předání řádně dokončeného díla ze strany zhotovitele, je zhotovitel povinen zaplatit objednateli smluvní pokutu ve výši pěti desetin procenta z ceny díla včetně DPH za každý, byť i započatý, den prodlení ze strany zhotovitele.

2. Smluvní strany se v souvislosti s nutností provedení víceprací na díle dohodly na navýšení ceny díla o 34.823,19 Kč bez DPH, tj. 42.136,06 Kč vč. DPH, a to s odkazem na rozpočet, který je přílohou tohoto dodatku, který byl objednateli sdělen zhotovitelem před uzavřením dodatku a jehož úplnost byla zhotovitelem zaručena, a který obsahově doplňuje přílohu smlouvy obsahující původní rozpočet. Smluvní strany se v souvislosti s uskutečněnými vícepracemi dohodly na změně čl. VI. odst. 1 smlouvy, jehož dosavadní znění se nahrazuje následujícím zněním:

„Smluvní strany se dohodly ve smyslu ust. § 2620 občanského zákoníku na ceně díla s odkazem na rozpočet, který je přílohou č. 1 této smlouvy, a který byl objednateli sdělen zhotovitelem před uzavřením této smlouvy. Celková cena díla byla stanovena ve výši:“

<b>Cena celkem bez DPH</b>	<b>712 509,23 Kč</b>
<b>DPH 21 %</b>	<b>149 626,94 Kč</b>
<b>Cena celkem vč. DPH</b>	<b>862 136,17 Kč</b>

3. **Ostatní ustanovení smlouvy zůstávají nezměněny.**

## Článek III. Závěrečná ustanovení

1. Tento dodatek nabývá platnosti dnem jeho podpisu oběma smluvními stranami a účinnosti potom okamžikem jeho zveřejnění v registru smluv ve smyslu zákona o registru smluv.
2. Tento dodatek je vyhotoven ve třech (3) stejnopisech, přičemž objednatel obdrží 2 vyhotovení a zhotovitel obdrží 1 vyhotovení.
3. Nedílnou součástí tohoto dodatku je příloha – rozpočet

4. Každá ze smluvních stran prohlašuje, že tento dodatek uzavírá svobodně a vážně, že považuje obsah tohoto dodatku za určitý a srozumitelný, a že jsou jí známy veškeré skutečnosti, jež jsou pro uzavření tohoto dodatku rozhodující, na důkaz čehož připojují smluvní strany k tomuto dodatku své podpisy.

Příloha č. 1 – rozpočet

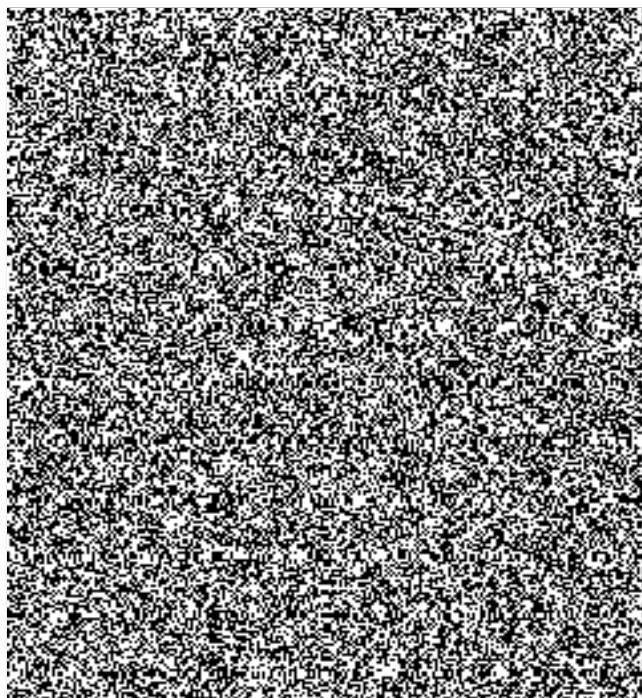

V Ústí nad Labem dne 18-08-2021

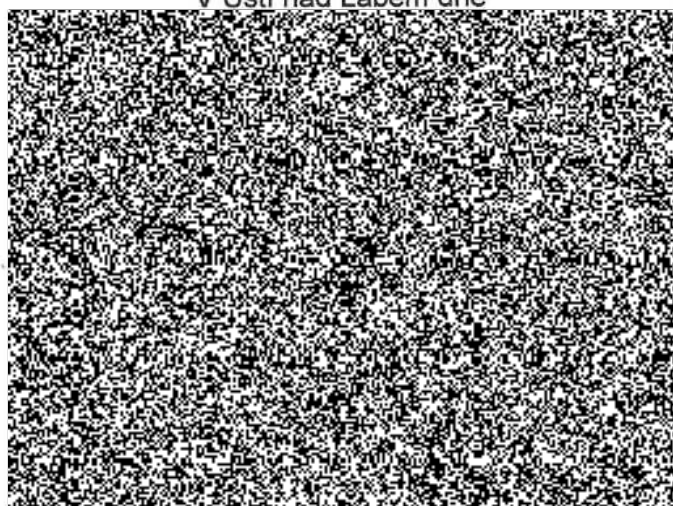

## REKAPITULACE STAVBY

Kód:  
**Stavba: Rekonstrukce výtahu - Dlouhá 3096/2, 400 01 Ústí n/L - VCP**

KSO:  
 Místo: Ústí n/L

CC-CZ:  
 Datum: 16.06.2021

Zadavatel:  
 ČR - Krajské ředitelství policie Ústeckého kraje

IC:  
 DIČ:

Uchazeč:  
 Vyplň údaj

IC: Vyplň údaj  
 DIČ: Vyplň údaj

Projektant:

IC:  
 DIČ:

Zpracovatel:

IC:  
 DIČ:

Poznámka:

Soupis prací je sestaven s využitím Cenové soustavy ÚRS. Položky, které pochází z této cenové soustavy, jsou ve sloupci 'Cenová soustava' označeny popísem 'CS ÚRS' a úrovní příslušného kalendářního pololetí. Veškeré další informace vymežující popis a podmínky použití těchto položek z Cenové soustavy, které nejsou uvedeny přímo v soupisu prací, jsou neomezeně dále k dispozici na [www.cs-urs.cz](http://www.cs-urs.cz), sekce Cenové a technické podmínky.

**Cena bez DPH 34 823,19 Kč**

	Sazba daně	Základ daně	Výše daně
DPH základní	21,00%	#ODKAZI	#ODKAZI
DPH snížená	15,00%	#ODKAZI	#ODKAZI

**Cena s DPH v CZK 42 136,06 Kč**

## REKAPITULACE OBJEKTŮ STAVBY A SOUPISŮ PRACÍ

Kód:

**Stavba: Rekonstrukce výtahu - Dlouhá 3096/2, 400 01 Ústí n/L - VCP**

Místo: Ústí n/L

Datum: 16.06.2021

Zadavatel: ČR - Krajské ředitelství policie Ústeckého kraje

Projektant:

Uchazeč:

Zpracovatel:

Kód	Popis	Cena bez DPH [CZK]	Cena s DPH [CZK]	Typ
<b>Náklady stavby celkem</b>		<b>34 823,19</b>	<b>42 136,06</b>	
1	Provedení Překládů	24 653,18	29 830,35	STA
1	Soupis prací	24 653,18	29 830,35	Soupis
2	Výztužný Rám	10 170,01	12 305,71	STA
2	Soupis prací	10 170,01	12 305,71	Soupis

## KRYCÍ LIST SOUPISU PRACÍ

Stavba:

Rekonstrukce výtahu - Dlouhá 3096/2, 400 01 Ústí n/L

Objekt:

1 - Provedení Překladů

Soupis:

**1 - Soupis prací**

KSO:

Místo: Ústí n/L

CC-CZ:

Datum: 16.06.2021

Zadavatel:

ČR - Krajské ředitelství policie Ústeckého kraje

IČ:

DIČ:

Uchazeč:

Vyplň údaj

IČ:

DIČ:

Vyplň údaj

Vyplň údaj

Projektant:

IČ:

DIČ:

Zpracovatel:

IČ:

DIČ:

Poznámka:

**Cena bez DPH**

**24 653,18**

	Základ daně	Sazba daně	Výše daně
DPH základní	24 653,18	21,00%	5 177,17
DPH snížená	0,00	15,00%	0,00

**Cena s DPH**

**v CZK**

**29 830,35**

## REKAPITULACE ČLENĚNÍ SOUPISU PRACÍ

Stavba:

Rekonstrukce výtahu - Dlouhá 3096/2, 400 01 Ústí n/L

Objekt:

001 - Rekonstrukce výtahu

Soupis:

**1 - Soupis prací**

Místo:

Ústí n/L

Datum:

16.06.2021

Zadavatel:

ČR - Krajské ředitelství policie Ústeckého kraje

Projektant:

0

Uchazeč:

Vyplň údaj

Zpracovatel:

Kód dílu - Popis

Cena celkem [CZK]

**Náklady stavby celkem**

**24 653,18**

HSV - Práce a dodávky HSV	18 971,58
3 - Svislé a kompletní konstrukce	6 329,00
6 - Úpravy povrchů, podlahy a osazování výplní	5 798,50
9 - Ostatní konstrukce a práce, bourání	5 174,00
997 - Přesun sutě	1 439,95
998 - Přesun hmot	230,13
PSV - Práce a dodávky PSV	5 681,60
767 - Konstrukce zámečnické	3 190,00
783 - Dokončovací práce - nátěry	2 200,00
784 - Dokončovací práce - malby a tapety	291,60

## SOUPIS PRACÍ

Stavba:

Rekonstrukce výtahu - Dlouhá 3096/2, 400 01 Ústí n/L

Objekt:

001 - Rekonstrukce výtahu

Soupis:

# SOUPIS PRACÍ

Stavba:

Rekonstrukce výtahu - Dlouhá 3096/2, 400 01 Ústí n/L

Objekt:

001 - Rekonstrukce výtahu

Soupis:

1 - Soupis prací

Místo:

Ústí n/L

Datum:

16.06.2021

Zadavatel:

ČR - Krajské ředitelství policie Ústeckého kraje

Projektant:

0

Uchazeč:

Vyplň údaj

Zpracovatel:

PČ	Typ	Kód	Popis	MJ	Množství	J.cena [CZK]	Cena celkem [CZK]	Cenová soustava
<b>Náklady soupisu celkem</b>							<b>24 653,18</b>	
D	HSV		Práce a dodávky HSV				18 971,58	
D	3		Svislé a kompletní konstrukce				6 329,00	
1	K	310278842	Zazdívká otvorů ve zdvu nadzákladovém nepálenými tvárcemi plochy přes 0,25 m2 do 1 m2 , ve zdi tl. do 300 mm	m3	3,552	1 750,00	6 216,00	CS ÚRS 2020 01
VV "nadpraží dveří"								
2	K	317944321	Válcované nosníky dodatečně osazované do připravených otvorů	t	0,391	289,00	113,00	CS ÚRS 2020 01
PSC								
VV "10x L100/100/10" "3x U120"								
D	6		Úpravy povrchů, podlahy a osazování výplní				5 798,50	
4	K	612325302	Vápenocementová omítka ostění nebo nadpraží štuková	m2	6,700	565,00	3 785,50	CS ÚRS 2020 01
PSC								
VV "výměna překladů"								
5	K	615142012	Potažení vnitřních ploch pletivem v ploše nebo pružicích, na plněm podkladu rabicovým provizorním přichycením nosníků	m2	11,000	183,00	2 013,00	CS ÚRS 2020 01
PSC								
D	9		Ostatní konstrukce a práce, bourání				5 174,00	
20	K	974031144	Vysekáání rýh ve zdvu cihelném na maltu vápennou nebo vápenocementovou do max hl. 125 mm a šířky do 70 mm	m	26,000	199,00	5 174,00	CS ÚRS 2020 01
VV "pro uložení "10x L100/100/10" "3x U120"								
D	997		Přesun sutě				1 439,95	
24	K	997013217	Vnitrostaveništní doprava sutí a vybouraných hmot vodorovně do 50 m svisle ručně pro budovy a haly výšky přes 21 do 24 m	t	0,678	85,00	57,63	CS ÚRS 2020 01
PSC								
Poznámka k souboru cen: 1. V cenách -3111 až -3217 jsou započteny i náklady na: a) vodorovnou dopravu na uvedené vzdálenosti. b) svislou dopravu pro uvedení výšky budovy; c) naložení na vodorovný dopravní prostředek pro odvoz na skládku nebo mezikládku; d) náklady na rozhrnutí a urovňování sutí na dopravním prostředku 2. Jedíže se pro svislý přesun použije shoz nebo zřízení investora (např. výhled v budově), užíjí se pro ocenění vodorovné dopravy sutí ceny -3111, 3151 a -3217 pro budovy a haly výšky do 6 m 3. Montáž, demontáž a pronájem shozu se ocení cenami souboru cen 997 01-33 Shoz sutí. 4. Ceny -3151 až -3162 lze použít v případě, kdy dochází ke zřízení dopravy sutí např. tím, že není možné instalovat jeřáb								
25	K	997013501	Odvoz sutí a vybouraných hmot na skládku nebo mezikládku se složením, na vzdálenost do 1 km	t	0,678	55,00	37,29	CS ÚRS 2020 01
PSC								
Poznámka k souboru cen: 1. Délka odvozu sutí je vzdálenost od místa naložení sutí na dopravní prostředek až po místo složení na určené skládce nebo mezikládku. 2. V ceně -3501 jsou započteny i náklady na složení sutí na skládku nebo mezikládku. 3. Ceny jsou určeny pro odvoz sutí na skládku nebo mezikládku jakýmkoliv způsobem silniční dopravy (i prostřednictvím kontejnerů). 4. Odvoz sutí z mezikládky se oceňuje cenou 997 01-3511.								
26	K	997013509	Odvoz sutí a vybouraných hmot na skládku nebo mezikládku se složením, na vzdálenost Příplatek k ceně za každý další i započatý 1 km přes 1 km	t	1,675	8,00	13,40	CS ÚRS 2020 01
PSC								
Poznámka k souboru cen: 1. Délka odvozu sutí je vzdálenost od místa naložení sutí na dopravní prostředek až po místo složení na určené skládce nebo mezikládku. 2. V ceně -3501 jsou započteny i náklady na složení sutí na skládku nebo mezikládku. 3. Ceny jsou určeny pro odvoz sutí na skládku nebo mezikládku jakýmkoliv způsobem silniční dopravy (i prostřednictvím kontejnerů). 4. Odvoz sutí z mezikládky se oceňuje cenou 997 01-3511.								
VV 1,478*19 "Přepočtené koeficientem množství" 28,082								
27	K	997013631	Poplatek za uložení stavebního odpadu na skládce (skládkovné) smíšeného stavebního a demoličního zatříděného do Katalogu odpadů pod kódem 17 09 04	t	1,675	795,00	1 331,63	CS ÚRS 2020 01
PSC								
Poznámka k souboru cen: 1. Ceny uvedené v souboru cen je doplněno úpravě podle místních cen místně příslušné šklerky odpadu. 2. Uložení odpadu neuvedených v souboru cen se oceňuje individuálně. 3. V cenách je započten poplatek za ukládání odpadu dle zákona 165/2001 Sb. 4. Případně drcení stavebního odpadu lze ocenit souborem cen 997 00-60 Drcem stavebního odpadu z katalogu 800-6 Demolice objektů.								
D	998		Přesun hmot				230,13	

28	K	998018003	Přesun hmot pro budovy občanské výstavby, bydlení, výrobu a služby ruční - bez užiti mechanizace vodorovná dopravní vzdálenost do 100 m pro budovy s jakoukoliv nosnou konstrukcí výšky přes 12 do 24 m	t	0,875	263,00	230,13	CS ÚRS 2020 01	
	PSC		<i>Poznámka k souboru cen:</i> 1. Ceny -7001 až -7006 lze použít v případě, kdy dochází ke zřízení přesunu např. tím, že není možné instalovat jeřáb. 2. K cenám -7001 až -7006 lze použít příplatky za zvláštěj přesun -1014 až -1016, -2034 až -2039 nebo -3114 až 3110. 3. Jestliže pro svůj přesun používá zařízení investora (např. výtah v budově), užívá se pro ocenění přesunu hmot ceny stanovené pro nejmenší výšku, tj. 6 m.						
	D	PSV	Práce a dodávky PSV				5 681,60		
	D	767	Konstrukce zámečnické				3 190,00		
34	K	767998701	Demontáž ostatních zámečnických konstrukcí o hmotnosti lednotlivých dílů fezaním do 50 kg	kg	50,000	18,00	950,00	CS ÚRS 2020 01	
	PSC		<i>Poznámka k souboru cen:</i> 1. Cenem nelze oceňovat demontáž jmenovitě konstrukce, pro kterou jsou ceny v katalogu již stanoveny. 2. Ceny lze užít pro sortiment zámečnických konstrukcí, nikoliv pro sloupky, kolejniče, vazytky apod. 3. Volba cen se řídí hmotností jednotlivě demontovaného dílu konstrukce.						
	VV		"stávající překladý"						
35	K	998767203	Přesun hmot pro zámečnické konstrukce stanovený procentní sazbou (%) z ceny vodorovná dopravní vzdálenosti do 50 m v objektech výšky přes 12 do 24 m	%	140,000	16,00	2 240,00	CS ÚRS 2020 01	
	PSC		<i>Poznámka k souboru cen:</i> 1. Ceny pro přesun hmot stanovený z hmotností přesunovaného materiálu se používají tehdy, pokud je možná určit hmotnost za celý stavební díl. Do této hmotnosti se započítává i hmotnost malému oceňovaných ve specifikaci. 2. Pokud nelze jednoznačně stanovit hmotnost přesunovaných materiálů, lze pro výpočet přesunu hmot použít orientačně procentní sazbu. Touto sazbou se vynásobí rozpočtové náklady za celý stavební díl včetně nákladů na materiál ve specifikacích. 3. Příplatek k cenám -7101 pro přesun prováděný bez použití mechanizace, tj. za zřízení podnikání, lze použít pouze pro hmotnost materiálů, které se tímto způsobem skutečně převážejí.						
	D	783	Dokončovací práce - nátěry				2 200,00		
36	K	783314203	Základní antikorozní nátěr zámečnických konstrukcí lednonásobný svytelický samozákladující	m2	22,000	100,00	2 200,00	CS ÚRS 2020 01	
	VV		"10x L100/100/10" "3x U120"						
	D	784	Dokončovací práce - malby a tapety				291,60		
41	K	784211121	Malby z malířských směsí otěruvzdorných za mokra dvojnásobné, bílé za mokra otěruvzdorné středně v místnostech výšky do 3,80 m	m2	6,750	43,20	291,60	CS ÚRS 2020 01	
	VV		"chodby"						

## KRYCÍ LIST SOUPISU PRACÍ

Stavba:

Rekonstrukce výtahu - Dlouhá 3096/2, 400 01 Ústí n/L

Objekt:

2 - Výztužný Rám

Soupis:

**2 - Soupis prací**

KSO:

Místo: Ústí n/L

CC-CZ:

Datum: 16.06.2021

Zadavatel:

ČR - Krajské ředitelství policie Ústeckého kraje

IČ:

DIČ:

Uchazeč:

Vyplň údaj

IČ:

Vyplň údaj

DIČ:

Vyplň údaj

Projektant:

IČ:

DIČ:

Zpracovatel:

IČ:

DIČ:

Poznámka:

**Cena bez DPH**

**10 170,01**

DPH základní	Základ daně	Sazba daně	Výše daně
snížená	10 170,01	21,00%	2 135,70
	0,00	15,00%	0,00

**Cena s DPH**

**v CZK**

**12 305,71**

## REKAPITULACE ČLENĚNÍ SOUPISU PRACÍ

Stavba:

Rekonstrukce výtahu - Dlouhá 3096/2, 400 01 Ústí n/L

Objekt:

001 - Rekonstrukce výtahu

Soupis:

**2 - Soupis prací**

Místo:

Ústí n/L

Datum:

16.06.2021

Zadavatel:

ČR - Krajské ředitelství policie Ústeckého kraje

Projektant:

0

Uchazeč:

Vyplň údaj

Zpracovatel:

Kód dílu - Popis

Cena celkem [CZK]

**Náklady stavby celkem**

**10 170,01**

HSV - Práce a dodávky HSV	7 380,57
3 - Svislé a kompletní konstrukce	7 233,16
6 - Úpravy povrchů, podlahy a osazování výplní	96,12
998 - Přesun hmot	51,29
PSV - Práce a dodávky PSV	2 240,00
783 - Dokončovací práce - nátěry	549,44

## SOUPIS PRACÍ

Stavba:

Rekonstrukce výtahu - Dlouhá 3096/2, 400 01 Ústí n/L

Objekt:

001 - Rekonstrukce výtahu

Soupis:

**2 - Soupis prací**

Místo:

Ústí n/L

Datum:

16.06.2021

Zadavatel:

ČR - Krajské ředitelství policie Ústeckého kraje

Projektant:

0

Uchazeč:

Vyplň údaj

Zpracovatel:



PČ	Typ	Kód	Popis	MJ	Množství	J.cena [CZK]	Cena celkem [CZK]	Cenová soustava
<b>Náklady soupisu celkem</b>							<b>10 170,01</b>	
D	HSV		Práce a dodávky HSV				7 380,57	
D	3		Svislé a kompletní konstrukce				7 233,16	
2	K	317944322	Válcované nosníky dodatečně osazované na podlahu stávající strojovny	t	0,127	56 954,00	7 233,16	CS ÚRS 2020 01
	PSC		Pozměněná k cenovému listu 1. V ceně jsou zahrnuté náklady na dovoz a montáž U - nosičů					
	VV		"2x U220/2000mm"					
D	6		Úpravy povrchů, podlahy a osazování výplní				96,12	
7	K	631311121	Doplnění dosavadních mazanin prostým betonem s dodáním hmot, bez potěru, plochy jednotlivé do 1 m2 a tl. do 80 mm	m3	0,027	3 560,00	96,12	CS ÚRS 2020 01
D	996		Přesun hmot				51,29	
28	K	996018003	Přesun hmot pro budovy občanské výstavby, bydlení, výrobu a služby ruční - bez užití mechanizace vodorovná dopravní vzdálenost do 100 m pro budovy s jakoukoliv nosnou konstrukcí výškv přes 12 do 24 m	t	0,195	263,00	51,29	CS ÚRS 2020 01
D	PSV		Práce a dodávky PSV				2 240,00	
35	K	996767203	Přesun hmot pro zámečnické konstrukce stanovený procentní sazbou (%) z ceny vodorovná dopravní vzdálenost do 50 m v objektech výškv přes 12 do 24 m	%	140,000	16,00	2 240,00	CS ÚRS 2020 01
D	783		Dokončovací práce - nátěry				549,44	
36	K	783314203	Základní antikorozní nátěr zámečnických konstrukcí jedonosobný syntetický samozákladující	m2	3,050	100,00	305,00	CS ÚRS 2020 01
	VZ		"2x L60/60/6"		3,240			
	VV		2*1,35*0,24*5					
37	K	783901451	Příprava podkladu betonových podlah před provedením nátěru zametením	m2	1,002	1,95	1,95	CS ÚRS 2020 01
	VV		"šachta"					
	VV		1,48*1,78		2,634			
	VV		"strojovna"					
	VV		2,68*3,6		9,648			
	VV		Součet		12,282			
38	K	783932171	Vyrovnání podkladu betonových podlah celoplošně, tloušťky do 3 mm modifikovanou cementovou stěrkou	m2	1,002	183,00	183,37	CS ÚRS 2020 01
	VV		"šachta"					
	VV		1,48*1,78		2,634			
	VV		"strojovna"					
	VV		2,68*3,6		9,648			
	VV		Součet		12,282			
39	K	783932181	Vyrovnání podkladu betonových podlah Příplatek k ceně-2171 za každý další 1 mm tloušťky	m2	1,002	59,00	59,12	CS ÚRS 2020 01
	VV		12,282*2 *Přepočtené koeficientem množství		24,564			