

Stavba: **CENTRUM KOMPLEXNÍ PSYCHIATRICKÉ PÉČE BRNO**

Objekt: **Stávající Pavilon G část A, 1.PP**

Objednatel: **Fakultní nemocnice Brno, Jihlavská 20, 625 00 Brno**

Zhotovitel: **Sdružení pro Centrum komplexní psychiatrické péče Brno**

Projektant: **Sdružení Psychiatrie Brno 2016**

Změna: **Připojení elektrických dveří v místnosti č. F105, F114 a F130**

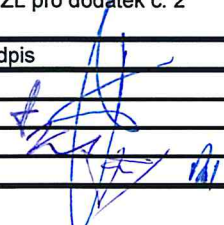
POPIS	Změnu vyvolal: Projekt		
	Popis změny: Doprojektování přívodů elektro k elektrickým posuvným dveřím, rozdílový výkaz výměr vydal AD		
ZMĚNA	Způsob projekčního zpracování: revize D.1.014.6.102 a		
	vliv změny na náklady stavby: ANO		
	ocenění změny předložil: GZ		ve formě
	náklady na změnu D.1.01 SO 01 - PAVILON G PK Rozpočet D.1.01.4.06-REV 01 Silnoproudá elektrotechnika - revize 01 D.1.01 SO 01 PAVILON G - CDZ-K, Rozpočet D.1.01.4.06-REV 01 Silnoproudá elektrotechnika - revize 01	vícepráce	méněpráce
	Příloha 01 rozpočet PK položky D.1.01.4.06-REV 01 Silnoproudá elektrotechnika - revize 01 rozpočet CDZ-K položky D.1.01.4.06-REV 01 Silnoproudá elektrotechnika - revize 01	6 799,00 Kč 1 868,80 Kč	0,-
	projekční náklady	0,-	0,-
	úprava smluvní ceny:		
	Přípočet v části pavilon D.1.01 SO 01 G PK, rozpočet D.1.01.4.06-REV 01 Silnoproudá elektrotechnika - revize 01 pavilon D.1.01 SO 01 G -CDZ-K, rozpočet D.1.01.4.06-REV 01 Silnoproudá elektrotechnika - revize 01.		
	zvýšení:	8 667,80 Kč	
	snížení:	0,-	
	nová cena:	Samostatná příloha celkové rekapitulace ZL pro dodatek č. 2	
	odsouhlasení nákladů na změnu:	Datum	Podpis
zhotovitel:			
objednatel (investor, uživatel)			
TDI:			
GP:			
TERMÍNY	Termín předání PD změny: 01/2020, ocenění 03/2020		
	realizace změny Termín: v rámci 1. etapy		
	Vliv změny na smluvní termín dokončení stavby: bez dopadu do času		
SOD	Změna je smluvně zakotvena v: dodatku č.2	stavební práce	projekční práce
	SOD: Tímto změnovým listem nedochází k podstatné změně závazku dle § 222/4 Zákona o zadávání veřejných zakázek 134/2016 Sb		
PŘÍLOHY	Přílohy protokolu:		
	01 položkový rozpočet 02 grafická příloha původní a nové řešení v.č. D.1.014.6.102 a		
	Datum		

Příloha 01 pro ZL 043 - ovládání dveří F105, F114a, F130

Akce: FN Brno - psychiatrická klinika

S:	1707	FN Brno - Psychiatrická klinika PK
Ø:	D.1.01	SO 01 - PAVILON G PK
R:	D.1.01.4.06-REV 01	Silnoproudá elektrotechnika - revize 01

přípočtové položky

P.č.	Číslo položky	Název položky	MJ	množství	cena / MJ	ZL VCP Celkem	ZL MNP celkem	typ polozky	soustava / platnost
Díl: 1									
Dodávky									
2	110	Úprava rozvaděče RM S1.3, včetně							
		Jistič 1C/6A	ks	4,00000	250,00	1 000,00		nová	
		F114 a F130		4,00000					
		Řadová svorka RSA4	ks	4,00000	18,00	72,00		nová	
		F114 a F130		4,00000					
Díl: 3									
3. Materiál									
112	3154	Kabelová trasa na příchýtkách, včetně příchytěk a	m	10,00000	41,40	414,00		SOD	
		F114 a F130							
236	388	Kabel CXKH-R 3Cx1,5 pevně uložený, včetně	m	105,00000	50,60	5 313,00		SOD	
		F114 a F130							
						1 072,00	0,00		
						5 727,00	0,00		

CELKEM VCP/MNP SO 01 - PAVILON G	6 799,00	0,00
PK		

Příloha 01 pro ZL 043 - ovládání dveří F105, F114a, F130

Akce: **FN Brno - psychiatrická klinika**

S:	1708	FN Brno - psychiatrická klinika CDZ-K
O:	D.1.01	SO 01 - PAVILON G - CDZ-K
R:	D.1.01.4.06-REV 01	Silnoproudá elektrotechnika - revize 01

přípočtové položky

P.č.	Číslo položky	Název položky	MJ	množství	cena / MJ	ZL VCP Celkem	ZL MNP celkem	typ polozky	soustava / platnost
Díl:	1	Dodávky				268,00	0,00		
111		Rozvaděč RMS1.4, oceloplechový, skříňový, 1 pole, In=63A, požární odolnost EI30, osazení a dělení, viz. schéma zapojení rozvaděče, včetně montáže							
		Jistič 1/C/6A	ks	1,00000	250,00	250,00		nová	
		F105		1,00000					

		Řadová svorka RSA4	ks	1,00000	18,00	18,00		nová	
		F105		1,00000					

Díl:	3	Materiál				1 600,80	0,00		
25	323	Kabel CXKH-R 3Cx1,5 pevně uložený, včetně montáže a ukončení	m	30,00000	50,60	1 518,00		SOD	
		F105		30,00000					

39	340	Kabelová trasa na přichytkách, včetně přichytek a montáže	m	2,00000	41,40	82,80		SOD	
		F105		2,00000					

CELKEM VCP/MNP SO 01 - PAVILON G - CDZ-K	1 868,80	0,00
---	-----------------	-------------

CELKEM VCP/MNP	8 667,80	0,00
CELKEM ZL bilance	8 667,80	

PŘÍLOHA č.2 ZL 43
NOVÉ ŘEŠENÍ

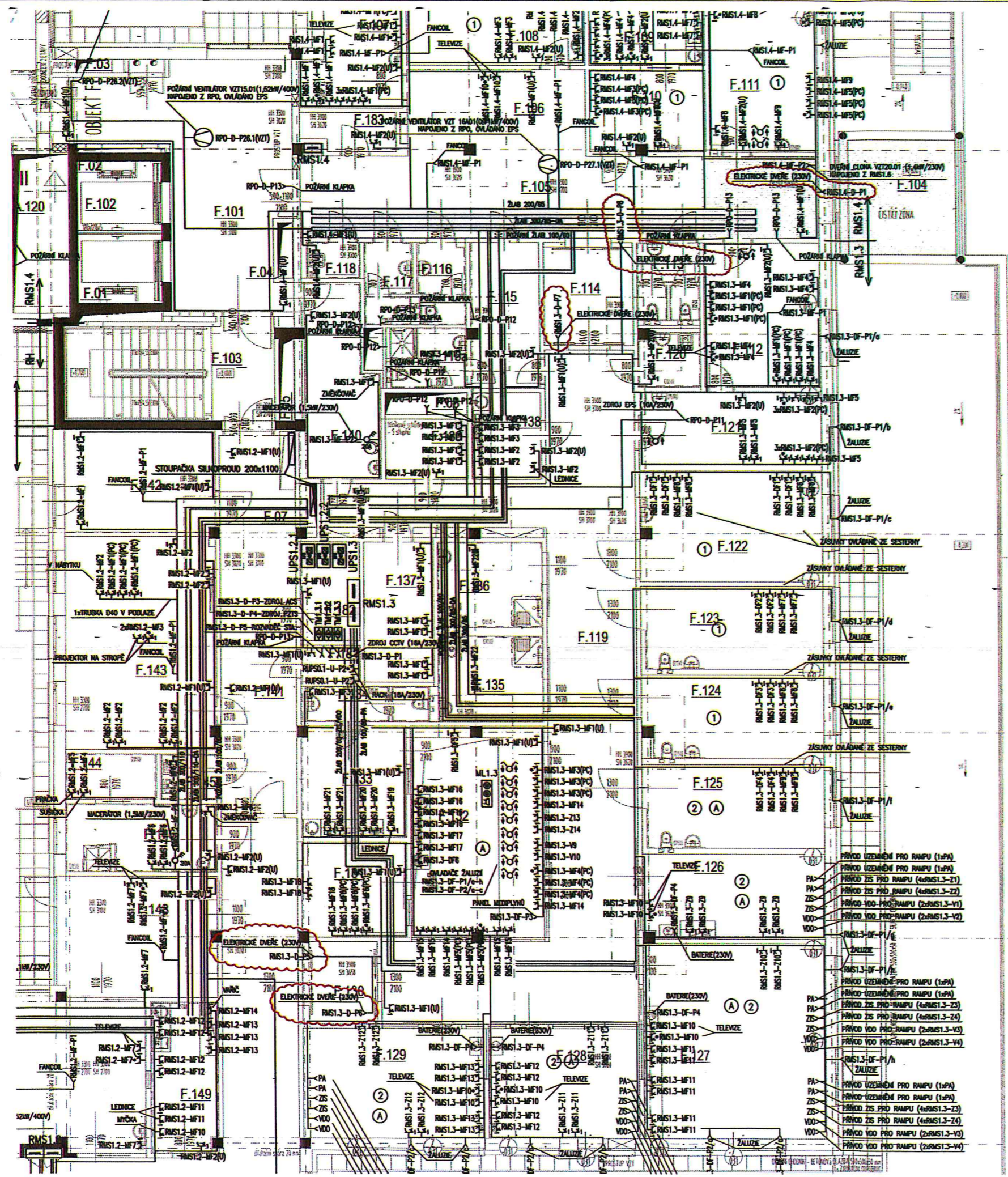

SCHEMA

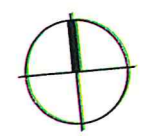
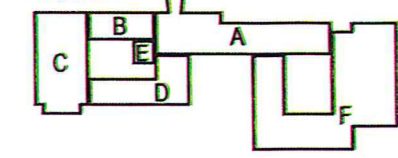

VÝŠKOVÝ SYSTÉM: Bpv

Č. REVIZE: REVISION NO.:	DATUM VYDÁNÍ: DATE OF ISSUE:	POPIS REVIZE: DESCRIPTION OF THE REVISION:	VYPRACOVAL: ELABORATED BY:
	30.01.2020	DOPLNĚNÍ VÝVODŮ PRO ELEKTRICKÉ DVEŘE	Ing. Miroslav Matuška

GENERÁLNÍ PROJEKTANT: GENERAL DESIGNER: K4 a.s. Kocínka 9/10, BRNO 612 00 tel.: +420 541 128 811 fax: +420 541 128 810 e-mail: bmo@k4.cz www.k4.cz	INVESTOR: CLIENT: Fakultní nemocnice Brno Jihlavská 20 625 00 Brno, IČ: 65269705	AUTHORIZACE: AUTHORIZED BY:
	OBJEDNATEL: PROJECT MANAGER: Fakultní nemocnice Brno Jihlavská 20 625 00 Brno, IČ: 65269705	
	SUBODVÁTEL: SUBCONTRACTOR: ENGIE Services a.s. Lhotecká 793/3 143 00, Praha 4, IČ:	ČÍSLO PARÉ: DOCUMENT SET NUMBER:
NÁZEV AKCE: TITLE: FN Brno – Psychiatrická klinika	MANAŽER PROJEKTU: PROJECT DIRECTOR: Ing. Jan Kocmánek	
	ARCHITEKT: ARCHITECT: Ing. Boris Hrdlý	
	HLAVNÍ INŽENÝR: CHIEF PROJECT MANAGER: Bc. Tomáš Burian	
	PROJEKTANT: DESIGNER: Ing. Miroslav Matuška	
	ZAKÁZKA Č. / CONTRACT NO.: 1195	ODDÍL: PART: 05
STAVEBNÍ OBJEKT: BUILDING PART: 01 - Pavilon G	DATUM: DATE: 10/2017	
	MĚŘÍTKO: SCALE: 1:100	
OBCHODNÍ SOUBOR: PACKAGE: SILNOPROUDÁ ELEKTROTECHNIKA	STUPEŇ PD: PROJECT STATUS: DPS	
OBSAH: CONTENT: SILOVÁ INSTALACE 1.NP	KÓD DOKUMENTACE: CODE: D.1.01.4.6	
	ČÍSLO VÝKRESU: DRAWING NUMBER: 1195-05_D.1.01.4.6.102	REVIZE: REVISION: a

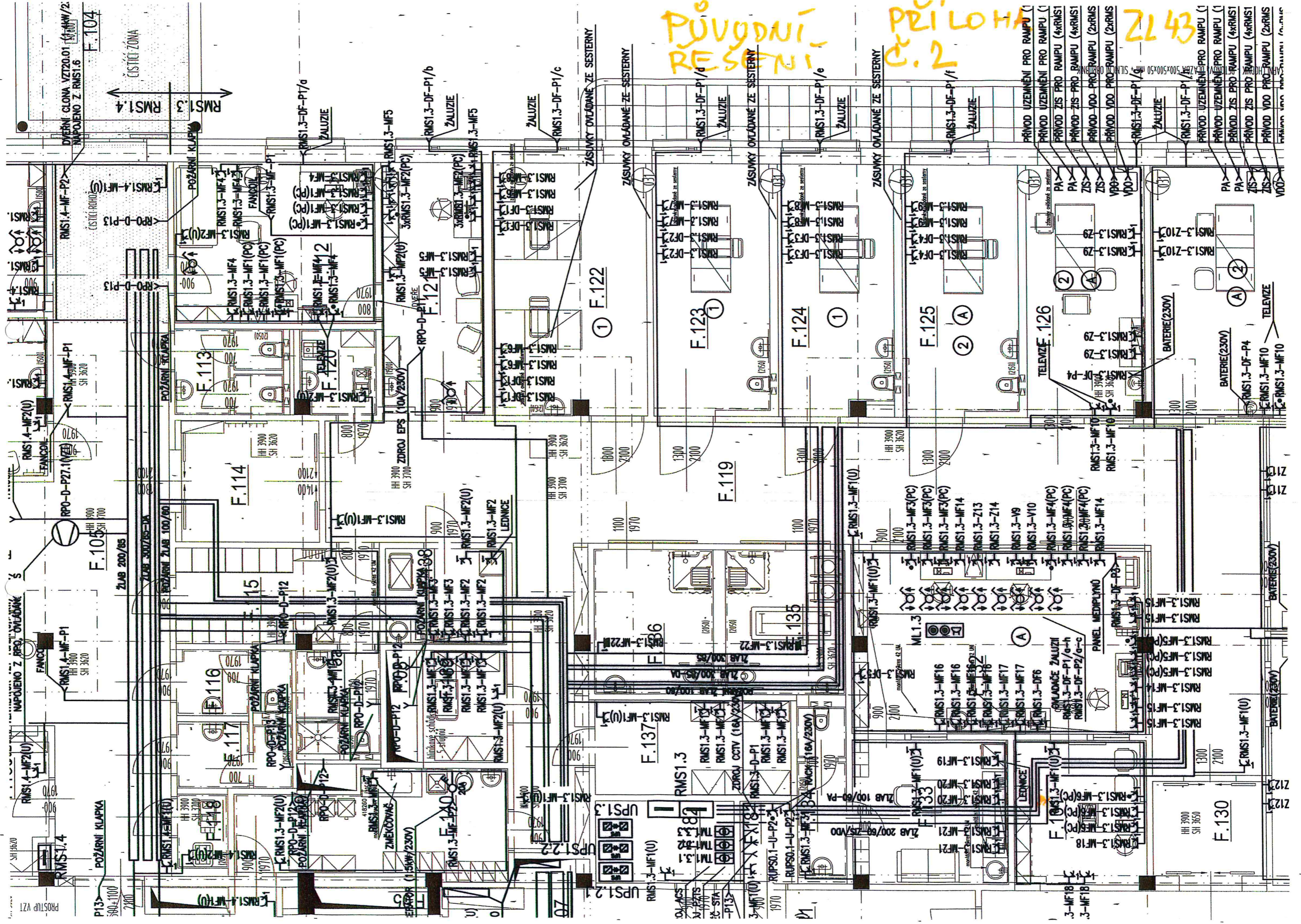

PŮVODNÍ
RESENÍ

PRÍLOHA
Č. 2

ZL43

① F.122

F.123 ①

F.124 ①

F.125 ② A

TELEVIZ E.126

F.127 ② A

BATERIE (230V)

TELEVIZ

PROSTUP VZT

P13

F.110

F.111

F.112

F.113

F.114

F.115

F.116

F.117

F.118

F.119

F.120

F.121

F.122

F.123

F.124

F.125

F.126

F.127