

Stavba: **CENTRUM KOMPLEXNÍ PSYCHIATRICKÉ PÉČE BRNO**

Objekt: **Stávající Pavilon G část A, 1.PP**

Objednatel: **Fakultní nemocnice Brno, Jihlavská 20, 625 00 Brno**

Zhotovitel: **Sdružení pro Centrum komplexní psychiatrické péče Brno**

Projektant: **Sdružení Psychiatrie Brno 2016**

Změna:

POPIS	Změnu vyvolal: GD		
	Popis změny: Odpočty za nerealizované pažení, demontáže a odvoz vodovodního potrubí, kontrola množství dle skutečnost, rozsah realizovaný dle DPS		
Způsob projekčního zpracování: bez dopadu			
ZMĚNA	vliv změny na náklady stavby: ANO		
	ocenění změny předložil: GZ		
	ve formě		
	náklady na změnu D.1.01 SO 01 - PAVILON G PK	vícepráce	méněpráce
	Rozpočet SO 301 - Areálový vodovod		
	Příloha 01 rozpočet, položky SO 301 - Areálový vodovod	0,-	229 287,00 Kč
	projekční náklady	0,-	0,-
	úprava smluvní ceny:		
	Odpočet v části objekt D.1.301 SO 301 – Areálový vodovod, rozpočet D.1.301 Areálový vodovod		
zvýšení:	0,-		
snížení:	229 287,00 Kč		
nová cena:	Samostatná příloha celkové rekapitulace ZL pro dodatek č. 2		
	odsouhlasení nákladů na změnu:	Datum	Podpis
	zhotovitel:		
	objednatel (investor, uživatel)		
	TDI:		
	GP:		
TERMÍNY	Termín předání PD změny: ---		
	Termín realizace změny: 01/2020		
	Vliv změny na smluvní termín dokončení stavby: bez dopadu do času		
SOD	Změna je smluvně zakotvena v: dodatku č.2 stavební práce projekční práce		
	SOD: Tímto změnovým listem nedochází k podstatné změně závazku dle § 222/4 Zákona o zadávání veřejných zakázek 134/2016 Sb		
PŘÍLOHY	Přílohy protokolu: 01 položkový rozpočet 02 grafická příloha		
	Datum		

Příloha 01 pro ZL 026 - Areálový vodovod nerealizované práce

Akce: FN Brno - psychiatrická klinika

S:	1707	FN Brno - Psychiatrická klinika PK
O:	D.1.301	SO 301 - Areálový vodovod
R:	D.1.301	Areálový vodovod

odpočtové položky

P.č.	Číslo položky	Název položky	MJ	množství	cena / MJ	ZL VCP Celkem	ZL MNP celkem	typ položky	soustava / platnost
Díl: 1 Zemní práce									
	2	Pažení příložné stěn jam včetně odstranění	m2	-8,00000	230,00		-1 840,00	SOD	
	3	Hloubení rýh pro potrubí	m3	-85,00000	322,00		-27 370,00	SOD	
	5	Pažení příložné stěn rýh včetně odstranění	m2	-490,00000	230,00		-112 700,00	SOD	
	6	Přemístění výkopku svislé do hloubky 2,5 m	m3	-85,00000	138,00		-11 730,00	SOD	
	9	Obsyp pískem včetně podsypu	m3	-21,00000	322,00		-6 762,00	SOD	
	10	Štěrkopísek včetně dopravy	m3	-38,00000	632,50		-24 035,00	SOD	
Díl: 722 Vnitřní vodovod							-44 850,00		
	37	nc11 Demontáž stáv. vodovodního potrubí vč. armatur	h	-80,00000	345,00		-27 600,00	SOD	
	38	nc12 Odvoz demontovaného potrubí	t	-3,00000	5 750,00		-17 250,00	SOD	

GELKEM VCP/MNP	0,00	-229 287,00
GELKEM ZL bilance		-229 287,00

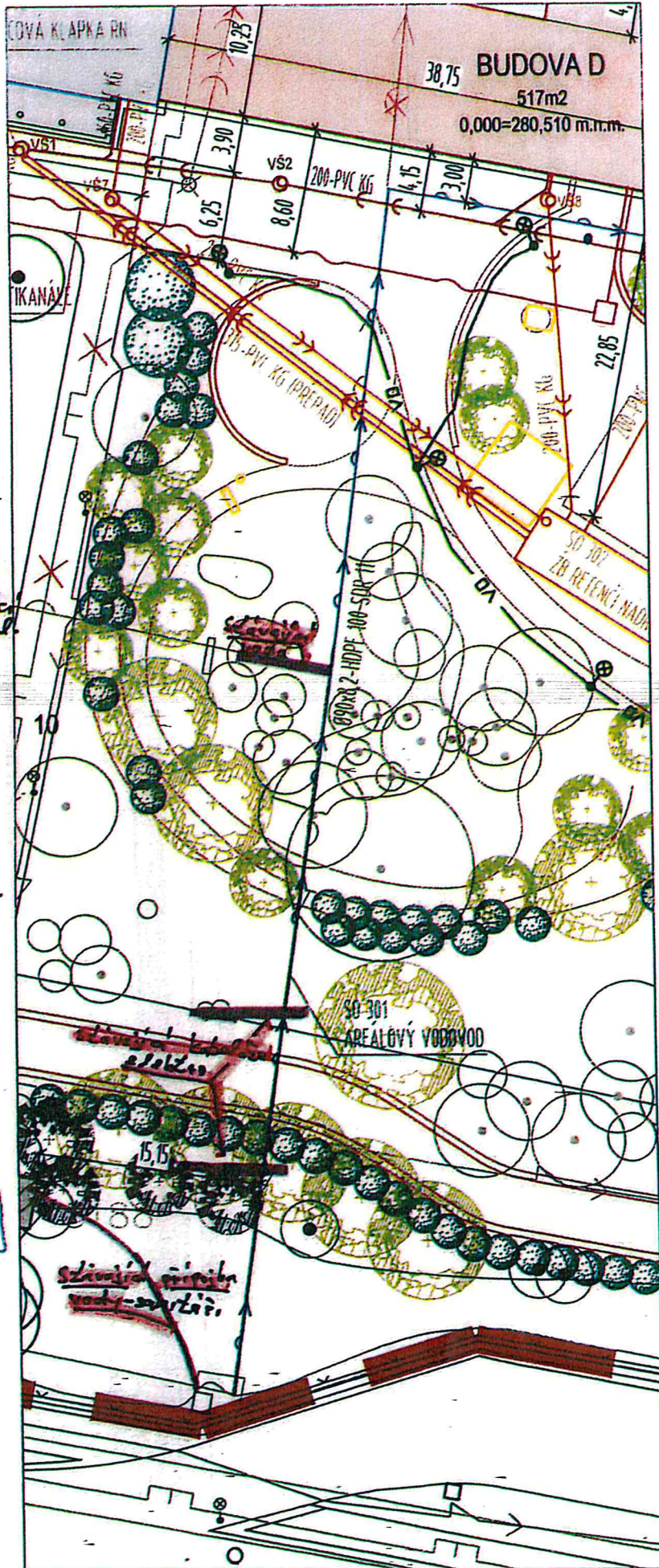

celkem 15m³ vykopu

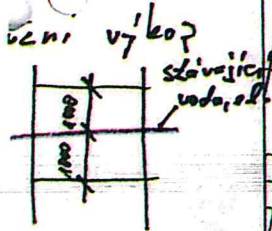

1000

1500 mm

část kubatury

ka jesiřbo
 $1 \times 1,5 = 3 \text{ m}^3$

de 10 2x
 $1 \times 1,5 \times 2 = 6 \text{ m}^3$

da sanitární
 $1,5 \times 1,5 = 6 \text{ m}^3$

ka m² 15 m²

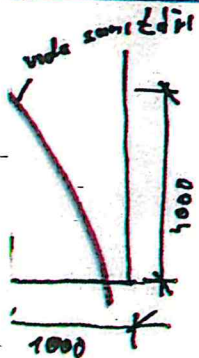

1500