

KUPNÍ SMLOUVA

číslo smlouvy.....

1. **Dům dětí a mládeže Šternberk, příspěvková organizace**
se sídlem: Opavská 1366, 78501 Šternberk
Zastoupen: [REDACTED]
IČ: 61989941
DIČ: CZ61989941 (neplátce DPH)
telefon: [REDACTED]
e-mail: [REDACTED]
č. účtu: [REDACTED]
(dále jen kupující)

a

2. **Mgr. Břetislav Baar**
zapsána v ŽL: S-SMO/047337/15/ŽÚ
se sídlem: 747 68 Kyjovice 1043
IČ: 60804114
DIČ: [REDACTED]
telefon: [REDACTED]
e-mail: [REDACTED]
č. účtu: [REDACTED]
(dále jen prodávající)

uzavřeli níže uvedeného dne podle ustanovení § 2079 a následujících Občanského zákoníku v platném znění (dále jen občanský zákoník) kupní smlouvu, která má tento obsah:

I. Předmět a místo plnění

1. Předmětem plnění dle této smlouvy je plnění předmětu veřejné zakázky „REKONSTRUKCE UČEBEN DDM ŠTERNBERK – DODÁVKY II – 2. část Dodávka učebních pomůcek“, tj. dodávka a montáž učebních pomůcek a pomůcek pro výuku. Rozsah je uveden v položkovém rozpočtu, který je přílohou této smlouvy. Dům dětí a mládeže Šternberk, příspěvková organizace; se sídlem: Opavská 1366, 78501 Šternberk
2. Proávající prohlašuje, že je odborně způsobilý k zajištění předmětu plnění podle této smlouvy.
3. Proávající se zavazuje dodat a provést montáž uvedeného předmětu koupě v místě plnění a převést na kupujícího vlastnické právo k tomuto předmětu koupě. Kupující se zavazuje zaplatit prodávajícímu za dodávku koupě a jeho montáž bez vad a nedodělků kupní cenu, a to na základě předávacího protokolu a soupisu dodávek.
4. Projekt bude spolufinancován z Integrovaného regionálního operačního programu, výzva č. 16 – ITI-Olomouc-SC 2.4-Zájmové a neformální vzdělávání II, číslo projektu: CZ.06.2.67/0.0/0.0/16_066/0009741.



EVROPSKÁ UNIE
Evropský fond pro regionální rozvoj
Integrovaný regionální operační program



MINISTERSTVO
PRO MÍSTNÍ
ROZVOJ ČR

II. Cena

1. Smluvní strany se dohodly, že cena dodávky a montáže předmětu koupě dle čl. I. této smlouvy činí:

Cena bez DPH	1 369 740,00 Kč
DPH 21 %	287 645,40 Kč
Cena vč. DPH	1 657 385,40 Kč

Předmět plnění této smlouvy nebude využíván ani částečně pro ekonomickou činnost, kupující jej pořizuje výlučně za účelem vzdělávání. Pokud jsou poskytnuté montážní práce zařazené pod číselnými kódy 41- 43 klasifikace produkce CZ-CPA, režim přenesení daňové povinnosti dle § 92e zákona č. 235/2004 Sb., o dani z přidané hodnoty, v platném znění, nebude použit.

2. Položkový rozpočet předmětu koupě je uveden v příloze této smlouvy.
3. Cena je maximální a zahrnuje veškeré náklady, které prodávající vynaloží na dodávku, přepravu a montáž předmětu koupě.
4. DPH bude účtováno podle zákona č.235/2004 Sb., o dani z přidané hodnoty, ve znění platném ke dni uskutečnění zdanitelného plnění podle této smlouvy.

III. Podmínky plnění

1. Proávající je povinen neprodleně po uzavření této smlouvy na místě plnění ověřit, zda v rozpočtu specifikovaný předmět koupě je rozměrově možné umístit do určených místností, případně kupujícího upozornit na odlišnosti a dohodnout se na změnách.
2. Proávající je povinen dodat kupujícímu předmět koupě dle čl. I. bodu 1. smlouvy a provést jeho montáž bez vad a nedodělků v termínu stanoveném kupujícím v písemné výzvě. Tato výzva bude prodávajícímu doručena nejméně 20 pracovních dnů před stanoveným termínem dodávky a montáže. **Prodávající musí koordinovat dodávku a montáž předmětu koupě se zhotovitelem stavebních prací v místnostech montáže předmětu koupě, které bude provedeno na základě samostatné veřejné zakázky a uzavřené smlouvy, a to tak, aby průběh stavebních prací a dodávky byl plynulý. Porušení této povinnosti je považováno za podstatné porušení této smlouvy a objednatel může od této smlouvy odstoupit.**
3. Proávající bere na vědomí, že dodávka předmětu koupě musí být dokončena a kupujícímu předána nejpozději do **30. 9. 2019**.
4. Pro předání a převzetí předmětu koupě bude prodávajícím připraven předávací protokol, který bude potvrzen zástupci obou smluvních stran.
5. Zjistí-li kupující, že předmět koupě vykazuje vady či nedodělky, sdělí tuto skutečnost písemně prodávajícímu v den předání a převzetí a své stanovisko odůvodní (tím nejsou dotčena práva kupujícího z vad předmětu koupě, které kupující při předběžném seznámení se s předmětem koupě neodhalil nebo které vyjdou najevo dodatečně). Proávající se zavazuje k odstranění takto zjištěné vady či nedodělku bez zbytečného odkladu, nejpozději však do pěti pracovních dnů ode dne předání a převzetí v případě, pokud kupující předmět koupě s vadou či nedodělkem převezme. Proávající je oprávněn opětovně vyzvat kupujícího k převzetí předmětu koupě až poté, co výtčené vady, nedodělky i jiné nedostatky předmětu koupě odstraní.
6. Datum předání a převzetí předmětu koupě bude datem zdanitelného plnění.

IV. Platební podmínky

1. Proávající je oprávněn vystavit daňový doklad, příp. daňové doklady (dále jen „faktura“) na kupní cenu v den předání a převzetí zboží bez vad a nedodělků kupujícímu se splatností 30 dnů ode dne jeho doručení kupujícímu na adresu kupujícího.



EVROPSKÁ UNIE
Evropský fond pro regionální rozvoj
Integrovaný regionální operační program



MINISTERSTVO
PRO MÍSTNÍ
ROZVOJ ČR

2. Faktury prodávajícího musí mít náležitosti daňového dokladu dle příslušných právních předpisů. Dále musí faktura obsahovat číslo smlouvy kupujícího. Součástí faktury bude příloha – soupis dodávek oceněný podle položkového rozpočtu odsouhlasený kupujícím ve dvou vyhotoveních.
3. Faktura musí dále obsahovat přesný název a registrační číslo projektu. Kupující přesný název a registrační číslo projektu sdělí prodávajícímu nejpozději s výzvou k zahájení dodávky.
4. Nebude-li faktura obsahovat některou ze stanovených náležitostí, nebo bude chybně vyúčtována cena, je kupující oprávněn takovou vadnou fakturu před uplynutím doby splatnosti vrátit prodávajícímu k provedení opravy. Prodávající provede opravu vystavením nové faktury s novou dobou splatnosti nebo vystavením opravného daňového dokladu. V takovém případě není kupující v prodlení s placením faktury. Nová doba splatnosti poběží znovu ode dne doručení nové vyhotovené faktury nebo opravného daňového dokladu kupujícímu.

V. Záruční podmínky

Prodávající poskytuje na předmět koupě záruku v délce 36 měsíců ode dne předání předmětu koupě v místě plnění. Výše uvedené záruky platí za předpokladu dodržení stanovených pravidel provozu a údržby. Případnou reklamovanou vadu předmětu koupě je prodávající povinen odstranit nejpozději do pěti pracovních dnů ode dne, kdy mu kupující danou vadu písemně oznámí, nebude-li následně mezi smluvními stranami dohodnuto jinak.

VI. Smluvní pokuta

1. Kupující má právo požadovat smluvní pokutu při nedodržení termínu dodávky a montáže dle čl. III. této smlouvy ve výši 0,1% z celkové ceny dle čl. II. této smlouvy za každý den prodlení a prodávající je povinen požadovanou smluvní pokutu uhradit.
2. Prodávající má právo požadovat smluvní pokutu při nedodržení termínu splatnosti dle čl. IV. této smlouvy ve výši 0,1% z celkové ceny dle čl. II. této smlouvy za každý den prodlení a kupující je povinen požadovanou smluvní pokutu uhradit.
3. V případě prodlení prodávajícího s odstraněním vady nebo nedodělků předmětu koupě řádně a včas je prodávající povinen zaplatit kupujícímu smluvní pokutu ve výši 1.000,00 Kč za každou vadu, u níž je prodávající v prodlení a za každý den prodlení.
4. Žádné ujednání o smluvní pokutě obsažené v této smlouvě se nedotýká nároku kupujícího požadovat v plné výši náhradu škody způsobené porušením povinnosti prodávajícího, na kterou se vztahuje smluvní pokuta.
5. Smluvní pokuty jsou splatné do 21-ti dnů ode dne vyúčtování.

VII. Další ujednání

1. Vlastnické právo k předmětu koupě zboží přechází na kupujícího jeho převzetím. Tímto dnem přechází na kupujícího odpovědnost ze vzniku škod na předmětu koupě.
2. Prodlení s termínem plnění o více než 5 dnů je podstatným porušením smlouvy a může být důvodem k odstoupení od smlouvy, pokud se smluvní strany nedohodnou jinak.

VIII. Závěrečná ustanovení

1. Prodávající prohlašuje, že v rámci zadávacího řízení uvedl v nabídce veškeré informace a předložil doklady, které odpovídají skutečnosti a měly nebo mohly mít vliv na výsledek zadávacího řízení. Porušení této povinnosti je považováno za podstatné porušení této smlouvy a kupující může od této smlouvy odstoupit.



EVROPSKÁ UNIE
Evropský fond pro regionální rozvoj
Integrovaný regionální operační program



MINISTERSTVO
PRO MÍSTNÍ
ROZVOJ ČR

2. Prodávající je povinen uchovávat veškerou dokumentaci související s realizací projektu včetně účetních dokladů minimálně do konce roku 2029. Pokud je v českých právních předpisech stanovena lhůta delší, musí prodávající použít tuto delší lhůtu. Prodávající je povinen minimálně do konce roku 2028 poskytovat požadované informace a dokumentaci související s realizací projektu zaměstnancům nebo zmocněncům pověřených orgánů (CRR, MMR ČR, MF ČR, Evropské komise, Evropského účetního dvora, Nejvyššího kontrolního úřadu, příslušného orgánu finanční správy a dalších oprávněných orgánů státní správy) a je povinen vytvořit výše uvedeným osobám podmínky k provedení kontroly vztahující se k předmětu této kupní smlouvy a poskytnout jim při provádění kontroly součinnost.
3. Strany smlouvy se dohodly na tom, že tato smlouva je uzavřena okamžikem podpisu obou smluvních stran, přičemž rozhodující je datum pozdějšího podpisu. Tato smlouva však nenabude účinnosti dříve, než bude zveřejněna dle zákona č. 340/2015 Sb., o registru smluv, v platném znění. Právní vztahy touto smlouvou neupravené se řídí zákonem č. 89/2012 Sb., občanským zákoníkem, v platném znění.
4. Smluvní strany souhlasí s uveřejněním v registru smluv dle zákona č. 340/2015 Sb., o registru smluv, v platném znění. Smluvní strany souhlasí s tím, že v registru smluv bude zveřejněn celý rozsah smlouvy, a to na dobu neurčitou. Smlouvu do registru smluv odešle kupující.
5. Změnit nebo doplnit tuto smlouvu mohou smluvní strany jen po vzájemné dohodě, a to formou písemných dodatků.
6. Kupující a prodávající jsou oprávněni odstoupit od této smlouvy v případech stanovených v občanském zákoníku a v případech uvedených v této smlouvě.
7. Smluvní strany prohlašují, že si tuto smlouvu před jejím podpisem přečetly a že byla uzavřena podle jejich pravé a svobodné vůle, což stvrzují svými podpisy. Smlouva je vyhotovena ve 3 stejnopisech, přičemž kupující obdrží 2 vyhotovení a prodávající 1 vyhotovení.
8. Přílohu smlouvy a její nedílnou součást tvoří:
 1. Položkový rozpočet

Ve Šternberku dne:
Kupující:

Prodávající:

.....

.....

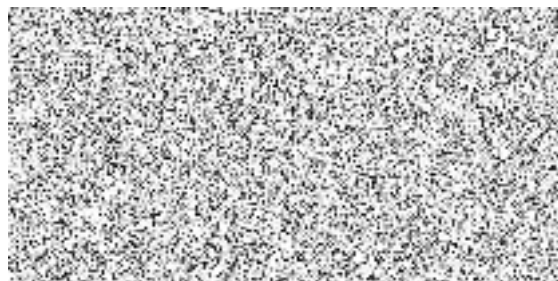
Dům dětí a mládeže Šternberk, příspěvková organizace
Rekonstrukce učeben DDM Šternberk
CZ.06.2.67/0.0/0.0/16_066/0009741

Účastník podávající nabídku

Mgr. Břetislav Baar
Kyjovice 1043
747 68 Kyjovice 1043
IČ: 60804114

SOUHRNNÝ LIST NABÍDKY - DODÁVKA UČEBNÍCH POMŮCEK A POMŮCEK PRO VÝU

Přírodovědná učebna	194 795,00
Modelářská dílna	117 090,00
Jazyková učebna	4 700,00
Učebna rukodělných činností	816 675,00
Mobilní schodišťová plošina	236 480,00
CELKEM ZA ZAKÁZKU V CZK BEZ DPH	1 369 740,00
DPH 21%	287 645,40
CELKEM ZA ZAKÁZKU V CZK VČ. DPH	1 657 385,40

Účastník podáním nabídky na tuto zakázku čestně prohlašuje, že jím nabízené předměty dodávky plně odpovídají min. nebo max. parametrům uvedeným zadavatelem v zadávacích podmínkách a nabídkové ceny jsou uvedeny za celé plnění předmětu veřejné zakázky se zakalkulováním všech prací, dodávek a služeb, potřebných ke zdárnému předání a užívání.

Dne: 24.6.2019



Podpis osoby oprávněné jednat jménem účastníka

Přírodovědná učebna

Pomůcky					
1	Mikroskop Monokulární mikroskop, zvětšení 40x-400x. Horní a spodní LED osvětlení. Pokusná sada. Zvětšení hlavice 40x, zvětšení okuláru min. 10x. Sklon hlavice 45st. Akumulátor.	kus	3	2 790,00	8 370,00
2	Sada trvalých preparátů	sada	5	1 510,00	7 550,00
3	Trvalé Mikroskopické preparáty 1. Dělení tyčinkovitých bakterií 2. Chaluha (Focus thallus), příčný řez 3. Sněť kukuřičná (Ustilago sp.), spory 4. Borovice (Pinus sp.), samčí šištice s pylem, příčný řez 5. Borovice (Pinus sp.), pylová zrna se vzdušnými vaky, celá 6. Pažitka, květ s prašníky a semenem, příčný řez 7. Lilie (Lilium sp.), vývoj pylových zrn, příčný řez 8. Tulipán (Tulipa sp.), semeník s vajíčky, příčný řez 9. Kosatec (Iris sp.), semeno s embryem, příčný řez 10. Rajske jablko (Solanum sp.), mladý plod, příčný řez	sada	5	1 490,00	7 450,00
4	Monokulární mikroskop Zvětšení: 40 – 2000x, Achromatické objektivy, Olejová imerze, Abbeův kondenzor, Stolek s pohybem ve dvou osách, Otočná okulárová hlava, Koaxiální mechanismus hrubého a jemného ostření, LED osvětlení, Napájení ze sítě.	kus	1	8 410,00	8 410,00
5	Krycí sklíčka Rozměry: 24x24 mm Tloušťka: 0,13 až 0,17 mm Krabíčka o obsahu 100 kusů	sada	5	154,00	770,00
6	Teleskop vhodný pro astronomická i pozemní pozorování, pro pozorování planet a dvojhvězd. Průměr čoček objektivu: 90 mm. Ohnisková vzdálenost: 900 mm. Vč. Stativu, diagonálního zrcátka.	kus	1	7 960,00	7 960,00
7	Analýza půdy - výuková sada Tento kufřík pro půdní analýzu poskytuje kompletní vybavení pro bezpečné analýzy provedené i bez znalostí v oboru chemie. Kufřík pro půdní analýzu obsahuje veškeré potřebné reagenty, přístroje a příslušenství pro určení půdní struktury, stanovení dusíku (amonium, dusitan, dusičnan), fosforečnanů, draslíku a hodnoty pH. Přiložený podrobný manuál.	kus	1	27 790,00	27 790,00
8	Přírodní vědy - výuková sada Kufřík pro provádění pokusů ve skupině 2-3 žáků na témata: Síla/ energie, voda, elektrický proud, magnety, mzduch a zvuk, světlo, Teplota, Rostliny.	kus	1	19 780,00	19 780,00
9	Akvarijní set vč. příslušenství 25l Celý set obsahuje obdelníkové akvárium o objemu 25 litrů, horní plastové víko a zabudované a úsporné LED osvětlení, bezúdržbové automatické topítko a vnitřní filtr.	kus	2	2 110,00	4 220,00
10	Akvarijní set vč. příslušenství akvárium: min. 60x40x50 cm (d x š x v), filtr, filtrační hmoty, osvětlení LED 60, 2x12 W, topítko 100 W	kus	1	7 890,00	7 890,00
11	Voliéry pro hlodavce včetně vybavení (domečky, prolézačky)	kus	3	8 400,00	25 200,00
12	Klec pro hlodavce klec pro morčata a králíky z etoxického plastu, mezera mezi dráty max. 2,1 cm. Klec má patro, které slouží jako domeček, miska, napáječka a krmítka na seno, vrchní otevírání.	kus	2	1 650,00	3 300,00
13	Krmítko do terária	kus	15	190,00	2 850,00
14	Miska do terária	kus	15	275,00	4 125,00
15	Terarijní žárovka	kus	10	250,00	2 500,00
16	Terarijní kryt	kus	1	320,00	320,00
17	Časové spínací hodiny	kus	8	190,00	1 520,00
18	Prodlužovací kabel pro terária a akvária 5m 5 zásuvek	kus	8	185,00	1 480,00
19	Hvězdářský dalekohled Zrcadlový dalekohled konstrukce na paralaktické montáži. Průměr objektivu 203mm, ohnisková vzdálenost 1000mm. Průměr sekundárního zrcátka 60mm. Hledáček 8x50. Okulárový výtah 2,5" s možností dokoupit převodovku 1:10. Redukce 2" / 1,25". T-adaptér. Součástí sestavy je okulár SP 26mm (zvětšení 39x). Rozlišovací schopnost 0.57", limitní hvězdná velikost vizuálně 14,2 mag. Součástí astronomický SW na CD. Napájení 12V z adaptéru nebo baterie	kus	1	30 210,00	30 210,00
20	Odpadkový koš 30l Jednoduchý plastový odpadkový koš.	kus	2	300,00	600,00
	Výukové publikace				

	Filipka pro nejmenší 10ks - přírodovědný kvíz Filipka pro mladší školáky 10ks - přírodovědný kvíz Filipka pro starší školáky 10ks - přírodovědný kvíz Filipka pro starší školáky 2 10ks - přírodovědný kvíz Stopy - výuková pomůcka Klíč k určování stop savců 10ks Vodní čarování 5ks Lesní čarování I 5ks Lesní čarování II 5ks Lesní čarování III 5ks Hrajeme si na přírodu 2 ks Proměny přírody 10ks Rybí vystřihovánky 10ks				
21	Ptačí vystřihovánky 10 ks Chytrý provázek o lese 5ks Karty vodních organismů 5ks Znáš naše stromy? 5ks Znáš naše savce? 5ks Znáš naše ptáky? 5ks Znáš naše ovoce + zeleninu? 5ks Znáš naše houby? 5ks Znáš naše byliny? 5ks Znáš naše vodní zvířata? 5ks Ptáci Stromy Půdní kvarteto 10ks Puzzle vývoj mravence 10ks Puzzle vývoj včely 10ks	sada	1	22 500,00	22 500,00
194 795,00					

Modelářská dílna

p.č.	popis	MJ	množství	jednotková cena bez DPH v Kč	cena celkem bez DPH v Kč
Pomůcky					
1	Odpadkový koš 60l Plastový koš se samozavíracím víkem. Objem 60l.	kus	1	600,00	600,00
2	Lékárnička nástěnná Kovová nástěnná lékárníčka uzamykatelná, včetně vybavení	kus	1	2 600,00	2 600,00
3	Stojanová vrtačka Napájecí napětí 230 V - 50 Hz Příkon 450 W Vyrožení vřetena 126 mm Maximální hloubka vrtání 62 mm Kužel vřetena Mk2 Max. průměr vrtáku 16 mm Rozsah naklopení stolu +/- 45° Max. vzdálenost vřetena od stolu 390 mm Max. vzdálenost od základny 530 mm Rozsah otáček na prázdno Sst. 700-2600 ot/min	kus	1	5 400,00	5 400,00
4	Ruční vrtačka Příkon 720 W Otáčky naprázdno na 1. převod 0 - 1.200 %min-1% Otáčky naprázdno na 2. převod 0 - 2.900 %min-1% Výkon do oceli Ø 13 mm Výkon do dřeva Ø 40 mm Rozsah upínání sklíčidla 1,5 - 13 mm	kus	1	2 990,00	2 990,00
5	Set aku nářadí Akušroubovák, Přímočará píla, 2 x akumulátor, Rychlonabíječka, Sklíčidlo, Držák bitů, Rychloupínací sklíčidlo min. 13 mm, Sada bitů, Spona na opasek, 2 x pilový plátek, Chránič proti otřepům. Vše v přepravním plastovém kufru.	sada	1	25 000,00	25 000,00
6	Bruska na dřevo Příkon 300 W Otáčky naprázdno 4.000-12.000 min-1 Oscilační obvod (O) 2,8 mm Excentrický zdvih 1,4 mm Průměr základny 123	kus	1	2 900,00	2 900,00
7	Ocelové pravítko Měřítka ocelové tenké 500x30x1 mm, dělení 1mm, laserový popis	kus	5	420,00	2 100,00
8	Úhelník dřevěný Dřevěný úhelník 350x175x20mm (tvrdé dřevo), Pro orýsování a přenesení pevného úhlu 90°	kus	5	360,00	1 800,00
9	Úhelník kovový K měření, rýsování a značení, na poloměry, kruhy a miskové závěsy, vyměnitelný doraz pro přesnou práci na hranách a na plochách po obou stranách obrobku Provedení: plochý úhelník, stupnice úhloněru, paralelní rýsovací jehla, rýsovací šablona Úhlový doraz: 90° Raster : 32 mm Rozměry : 280x500 mm	kus	5	480,00	2 400,00
10	Stolní kotoučová bruska 220 - 240 V. 140 W, 50/60 Hz. Regulovatelná rychlost broušení od cca. 250 do 800 m/min (odpovídá 1.150 - 3.600 ot./min). Brusný kotouč 125 mm. Stůl 98 x 140 mm. Max. brusná výška 62,5 mm. Součástí balení jsou celkem 3ks samolepících brusných kotoučů různých hrubostí: 80, 150 a 240; dále 2ks náhradních čtyřhranných silikonových fólií sloužících k snadnému opakovanému uchycení brusných kotoučů. Dále balení obsahuje 1ks šroubovací svěrky pro rychlé uchycení brusky ve vertikální i horizontální poloze a 1ks adaptéru pro napojení k vysavači.	kus	1	6 100,00	6 100,00
11	Mikronářadí Sada 34 nástrojů obsahuje: 1ks diamantový brousek, 1ks jemná fréza, po jednom mikrovrtáku Ø 0,5 a 1 mm, 1ks mosazný kartáč, 4ks brusky z ušlechtilého korundu (válec, koule, kotouč a kužel), 1ks pilový kotouč, po 2ks brusných kotoučích Ø 22 x 3 mm z karbidu křemíku a ušlechtilého korundu, 20ks řezných kotoučů, 1ks upínací trn, 6ks kleštin od 1 do 3,2 mm. Komplet v plastovém kufru.	sada	2	2 490,00	4 980,00
12	Mikrovrtáčka Stejnoseměrné napětí 12 - 18V Příkon : 50 W Utahovací momenty od 0,35 - 1 Nm (stupeň 6 eliminuje funkci třecí spojky (krouticí moment je pak 2 Nm) Součástí balení je komplet s 16 nástroji z chrom molybdenové oceli.	kus	2	2 600,00	5 200,00
13	Mikrobuska Napětí/frekvence:230V/50Hz/12V Příkon:12W Otáčky:12000/min. Součástí balení je sada 10kusů brusných a řezacích nástrojů a nástavců.	kus	2	595,00	1 190,00
	Lupénková pilka				

14	Příkon (W) 90 Typ motoru 230 V / 50 Hz, indukční Počet kmitů (kmit/min) 550-1650 Zdvih (mm) 15 Rozsah natočení stolu (°) 90-45 Rozměr stolu (mm) 415x255 Řezná šířka (mm) 405 Řezná výška (mm) 50 Průměr odsávací přípojky (mm) 35 Kleština (mm) 3,2 Délka hřídele (mm) 1070 Otáčky (ot/min) 1650-4950	sada	1	4 790,00	4 790,00
15	Kladívko	kus	5	320,00	1 600,00
16	Kleště štípací	kus	5	320,00	1 600,00
17	Kleště kulaté	kus	5	320,00	1 600,00
18	Kleště kombinované	kus	5	300,00	1 500,00
19	Jehlové pilníky Délka : 200 mm, Sek : 2, Počet pilníků : 6ks	sada	10	490,00	4 900,00
20	Vrtáky - set Sada pro vrtání do kovu, kamene, dřeva + bity Sada obsahuje : Vrták z rychlořezné oceli pr. 1,5; 2; 2,5; 3; 3,5; 4; 4,5; 5; 5,5; 6; 6,5; 7 mm Vrták do dřeva pr. 4; 5; 6; 8; 10 mm Vrták do kamene pr. 3; 4; 6; 8 mm Vrták plochý do dřeva pr. 8; 15; 20 mm Ghřan 1/4" utahovák nástrčkový vel. 8; vel. 10; vel. 12; vel. 13 mm Nůž zalamovací Pásmo 3 m Plastový doraz bitů Plastový držák bitů Důlčák Magnetický držák bitů 50 mm Ghřan 1/4" 25 mm PH1 (2×), PH2 (2×), PH3 (2×) Ghřan 1/4" 25 mm PZ1 (2×), PZ2 (2×), PZ3 (2×) Ghřan 1/4" 25 mm T20, T25, T30, T40 Ghřan 1/4" 25 mm plochý bit 1 × 1, 1 × 1,2, 1 × 1,6 Ghřan 1/4" 25 mm šestihřan 3, 4, 5, 6 Ghřan 1/4" 50 mm 10 bitů	sada	2	880,00	1 760,00
21	Vrtáky na drobný materiál Vhodné pro použití v ručních i stolních a stojanových vrtačkách Sada 19ks HSS-G vrtáků 1-10mm x 0,5mm Baleno v robustní kovové krabičce Sada obsahuje : 1,0; 1,5; 2,0; 2,5; 3,0; 3,5; 4,0; 4,5; 5,0; 5,5; 6,0; 6,5; 7,0; 7,5; 8,0; 8,5; 9,0; 9,5; 10,0 mm	sada	5	600,00	3 000,00
22	Děrovač + pinzeta	sada	1	500,00	500,00
23	Svěrák 1 Šíře čelistí 100 mm. Rozsah 75 mm. Rozteč středů upínacích otvorů 135 mm. Upínací otvory 105 x 15 mm.	kus	1	4 780,00	4 780,00
24	Svěrák 2 Šířka čelistí 100 mm. Výška čelistí 41 mm. Max. rozevření 75 mm. Výška svěráku 148 mm. Úhel natočení 360°. Úhel naklopení 0 - 90°.	kus	2	1 620,00	3 240,00
25	Svěrák Šířka čelistí: 75mm. Rozevření čelistí: 75mm. Otočný.	kus	3	1 450,00	4 350,00
26	Hoblík Šířka nože: min 5mm, Celková délka: max. 250mm. Nůž vyroben z Cr-Mo.	kus	2	940,00	1 880,00
27	Sada dlát Sada dlát min. 8ks. Plastová rukojeť, balení v kufru.	sada	2	1 620,00	3 240,00
28	Posuvné měřítko Posuvné měřítko s hloub. a vnitřním měřením, aretace tlačítkem, mm + inch, 150mm, 0,02mm, ramena 40mm, monoblok, INOX Normy: ČSN 25 1238, DIN 862	kus	5	550,00	2 750,00
29	Ochranný štít Stabilní hlavový držák s vysokou odolností proti nárazu a stříkající kapalině, jednoduchá výměna štítu Materiál: čirý polykarbonát	kus	3	490,00	1 470,00
30	Ochranné brýle Brýle ochranné polykarbonát, univerzální velikost. Číré.	kus	10	250,00	2 500,00
31	Stolní lampa stolní zvětšovací lampa se skleněnou čočkou pro jemnou práci s drobnými součástkami nebo předměty. natáčecí hlava lupy ve všech směrech, pohyblivé rameno. LED osvětlení. síťové napájení: 220-240 V, uchycení ke stolu pomocí svěrky.	kus	3	2 790,00	8 370,00
Celková nabídková cena					117 090,00

Jazyková učebna

p.č.	popis	MJ	množství	jednotková cena bez DPH v Kč	cena celkem bez DPH v Kč
Pomůcky					
1	Výuková tabule - anglická abeceda	sada	1	1 200,00	1 200,00
2	Výuková tabule - anglické číslovky	sada	1	1 200,00	1 200,00
3	Výuková tabule - časování slovesa TO BE	sada	1	1 200,00	1 200,00
4	Výuková tabule - časování slovesa TO DO	sada	1	1 200,00	1 200,00
5	Učebnice: Playtime Starter Teacher's Book	kus	1	564,00	564,00
6	Učebnice: Playtime Starter Class Book	kus	1	290,00	290,00
7	Učebnice: Playtime Starter Work Book	kus	1	220,00	220,00
8	Playtime Starter Audio CD	kus	1	310,00	310,00
9	Učebnice: Playtime Level A Class Book	kus	1	299,00	299,00
10	Učebnice: Playtime Level A Work Book	kus	1	215,00	215,00
11	Učebnice: Playtime Level A Teacher's Book	kus	1	564,00	564,00
12	Playtime Level A Audio CD	kus	1	310,00	310,00
13	Učebnice: Angličtina pro nejmenší	kus	1	135,00	135,00
14	Angličtina pro nejmenší Audio CD	kus	1	192,00	192,00
15	Angličtina pro MŠ - dítě a jeho psychika - rozvoj řeči	kus	1	99,00	99,00
16	Angličtina pro MŠ - pracovní sešit zpracovaný podle RVP	kus	1	88,00	88,00
17	Angličtina plná her	sada	1	214,00	214,00
Celková nabídková cena					4 700,00

Rukodělné činnosti

p.č.	popis	MJ	množství	jednotková cena bez DPH v Kč	cena celkem bez DPH v Kč
Pomůcky					
1	Keramická pec, ohřev ze všech stran Elektrická komorová pec vytápěná ze dvou stran 1150-1300 st. C. Dvouvstvá utěšovací dvířka. Povrchová úprava práškovou vypalovací barvou. Nastavitelný otvor pro přívod a odvod odpadního vzduchu.	kus	1	126 800,00	126 800,00
2	Formy na keramiku různé formy, různých velikostí a tvarů	sada	100	100,00	10 000,00
3	Tavicí zařízení Zařízení na tavení vosků, integrovaný elektrický ohřev, nastavení teploty v rozsahu 30°C až 100°C, termostat, kontrolka, dvojitý smalt, držadla a základna z plastu, objem 16 litrů. Příkon: 230V, 1800W. Poklice s otvory pro máčecí nádoby. Včetně máčecích nádob.	kus	1	8 100,00	8 100,00
4	Formy na odlévání svíček silikonové, trojrozměrné, různé formy, různých velikostí a tvarů	sada	20	980,00	19 600,00
5	Formy na svíčky Vejece husí, Kočka 30 cm, medvídek 3 ks, Ptáčci 3 ks, Bejce pštroší, Koťátka 2 ks, Šálek čajový, Trojmiska velká, Zajíc 3 ks, Zvonek, Vejce, Táč ovál, Svícen velký, Svícen čtverec, Hrnec soudek.	sada	1	5 000,00	5 000,00
6	Tavicí hrnce na vosk Robustní hliníkový hrnec tlustostěnný, průměr min. 22 cm, výška min. 17,5 cm.	kus	6	1 200,00	7 200,00
7	Souprava na plovoucí svíčky souprava na výrobu plovoucích svíček z parafin / stearinové směsi. Souprava obsahuje nádobu na tavení vosku průměr 87 mm, výšky 225 mm, kleště, formu na 6 kusů plovoucích svíček, 50 ks knotů s plíšky, 1kg parafin / stearinového vosku, žluté, červené a modré barvivo, návod na výrobu plovoucích svíček.	sada	2	890,00	1 780,00
8	Souprava na lité svíčky - velká souprava na výrobu litých svíček z parafin / stearinové směsi. Souprava obsahuje nádobu na tavení vosku průměr 87 mm, výšky 225 mm, kleště, válcovou formu průměr 50 mm, výšky 140 mm, kulovou formu průměr 65 mm, 5 metrů knotu, 1 kg parafin stearinového vosku, žluté, červené a modré barvivo, návod na výrobu svíček	sada	1	1 140,00	1 140,00
9	Sušák na výkresy Kovový sušák na výkresy s úpravou práškovou bavou, na kolečkách. MIn. 12 ks výsuvných roštů.	kus	1	4 900,00	4 900,00
10	Grafický lis A3 Grafický lis celokovové konstrukce s kovovými pozinkovanými válci pro formát tisku A3. Přítlačné šrouby vrchního válce, ve spodním válci pojezdové válečky na ložiskách.	kus	1	11 780,00	11 780,00
11	Grafický lis kuličkový ruční lis, malý - velikost do 10 cm	kus	5	1 390,00	6 950,00
12	Plotter Řezací plotr s vestavěným skenerem s rozpoznáním RGB barev a připojením k PC, WLAN, min. 2x USB, LCD barevný dotykový displej, řezná plocha dle podložky 297x298mm nebo 297x600mm, min. 7 druhů abecedy, min. 600 vestavěných designů včetně patchworkových. kreslení, přímé řezání a řezání aplikací, řezání látek pro patchwork, scrapbooking.	kus	2	9 890,00	19 780,00
13	Robotická stavebnice Stavebnice umožňuje sestavení až 5ti mobilních robotů se senzory a akčními členy. Roboty sledují dráhu, vyhýbají se překážkám. Programy jsou uloženy v elektronickém modulu a lze je vybrat pomocí přepínačů.	kus	10	3 275,00	32 750,00
14	Otočný stojan Podstava dortová otočná s průměrem 33 cm. Nerez.	kus	5	780,00	3 900,00
15	Kahan plynový Teplotní čidlo (bimetal) jehlový ventil, regulátor vzduchu a kontrolka plamene. max. 1 300 °C, určen pro zemní plyn	kus	1	4 750,00	4 750,00
16	Stolní válcovací stolice Tloušťka plátu 0-75 mm. Šířka válce min. 750 mm.	kus	1	21 740,00	21 740,00
17	Hrnčířský kruh Ocelová konstrukce, elektronická regulace otáček (hladká, bezstupňovitá) 0-250 ot/ min. v obou směrech, nožní pedál, odkládací stolec na kalnák a nářadí, 3nohá stabilní konstrukce, pojistka proti přehřátí, dvoudílné záchytné umyvadlo, min. 5 nastaveitelných stupňů výšky, bezuhlíkový motor.	kus	1	37 650,00	37 650,00
18	Energetický box sada obnovitelných zdrojů pro vlastní ruční konstrukci elektrických zdrojů, obsahuje vodíkové palivové články a další obnovitelné zdroje	kus	10	33 045,00	330450
19	Plnička vodíkových bombiček Zařízení pro plnění vodivých palivových článků pro energetický box.	kus	1	22 310,00	22310
20	Sada keramického nářadí 27 ks Sada keramického nářadí pro modelovanou i točenou keramiku. Skládá se z jehly s krytkou, spec. dekorativního hřebene s krytkou, 2 ks široké špachtle, 2 ks velké očka, 1 ks malé očko, 2 ks špachtle, 3 ks začíšťovací železka, 3 ks čepel, 3 ks štětce, odřezávací struny, kulmík, 2ks plátovací texturovací pádla, 3 ks velké čepele, 2 ks rýžové metly.	safo	5	2 240,00	11 200,00
	Sada keramického nářadí 12 ks				

21	Sada keramického nářadí pro modelovanou i točenou keramiku. Obsahuje celkem 12 ks, skládá se z jehly, spec. dekoračního hřebene, široké špachtle, očka, 2 špachtlí, začišťovacího želízka, širokého štětce, špičatého štětce, plastové čepele, dřevěné čepele a odřezávací struny.	sada	5	750,00	3 750,00
22	Sada hrnčířského náčiní Zahrnuje všechny základní nástroje pro točení a začišťování: malé a větší očko, špachtle, jehla, odřezávací struna, cidlina, dřevěná čepel a houbička.	sada	10	250,00	2 500,00
23	Malířské kroužky Průměr: 180 mm, výška: 110 mm, síla talíře: 10 mm	kus	5	1 000,00	5 000,00
24	Kukačka 65 cm Kukačka I, Objem: 65 ccm, průměr jehly: 0,8 mm, průměr: 55 mm, výška: 80 mm, gumový balónek s aplikátorem k jemnému zdobení barvítka a glazurou	kus	5	130,00	650,00
25	Voskařství knížka	kus	1	150,00	150,00
26	Svíčky Knížka	kus	1	300,00	300,00
27	Metla k vrtačce Po dokonalé rozmíchání glazur a kašovitých materiálů	kus	1	115,00	115,00
28	Tyčový mixér Po dokonalé rozmíchání glazur a kašovitých materiálů. Min. 400W	kus	1	590,00	590,00
29	Vrtačka Po dokonalé rozmíchání glazur a kašovitých materiálů. Min. 550W	kus	1	1 500,00	1 500,00
30	Respirátor Respirátor 1 - s aktivním uhlíkovým filtrem	kus	1	100,00	100,00
31	Štětce linkovací se zásobníkem 1,2mm průměr 1,2 mm	kus	1	300,00	300,00
32	Štětce linkovací se zásobníkem 1,5mm průměr 1,5 mm	kus	1	300,00	300,00
33	Štětce linkovací se zásobníkem 1,4mm průměr 1,4 mm	kus	1	300,00	300,00
34	Odpadkový koš, velikost 30l Jednoduchý plastový odpadkový koš.	kus	1	500,00	500,00
35	Filc pro grafický lis tloušťka 3 mm	kus	1	500,00	500,00
36	Deska pro grafický lis	kus	1	500,00	500,00
37	Plynová páječka akumulátorový plynový hořák pro řezání za tepla, vypalování kůže, dřeva a dalších materiálů. Min. 3 úrovně teploty (otevřený plamen, horký vzduch, hroty)	kus	10	1 120,00	11 200,00
38	Laminátor Laminovací šířka až A3, tloušťka laminovací folie až 250 mic. Rovnoměrný výhřev válců. Zpětný chod. Odmíratelný horní kryt válců.	kus	1	1 560,00	1 560,00
39	Raznice na papír	kus	60	150,00	9 000,00
40	Akumulátorová lepicí pistole 1 Moblíni akumulátorová lepicí pistole. Lithium-iontová baterie, nabíječka microUSB je součástí. Tepelná ochrana. Automatické vypnutí. Tvar do L.	kus	2	650,00	1 300,00
41	Akumulátorová lepicí pistole 2 Moblíni akumulátorová lepicí pistole. Lithium-iontová baterie, nabíječka microUSB je součástí. Tepelná ochrana. Automatické vypnutí. Rovná.	kus	2	890,00	1 780,00
42	Šnekový lis Šnekový list pro hnětení a vytlačování keramické hmoty. Kapacita min. 300 kg/ hodinu. Hlítková konstrukce s min. 2 nerezovými šneky. Ozubený převod bez řemene. Odřezávací struna, výškově nastavitelná noha, bezpečnostní koncový spínač. Páka pro zatlačení hmoty. Tlačítka s vodotěsnými víčky. Pojistka proti přetížení.	kus	1	70 000,00	70 000,00
43	Keramický lis - nástěnný Keramický list na hlinu. Pomocí šalbon lze protlačit různé duté i neduté tvary pro další modelaci. Materiál: nerez ocel.	kus	1	17 000,00	17 000,00
Celková nabídková cena					816 675,00

Schodolez

p.č.	popis	MJ	množství	jednotková cena bez DPH v Kč	cena celkem bez DPH v Kč
1	Mobilní schodišťová plošina - pásový schodolez s obsluhou. Mobilní schodišťová plošina - schodolez s obsluhou, pásový. Nosnost min. 130 kg, váha náhonového rámu max. 30 kg, sloupku 12 kg, volitelná rychlost pohybu z min. 3 rychlostních stupňů. Obsluhu zajišťuje doprovodná osoba. Záruka min. 36 měsíců.	kus	2	118 240,00	236 480,00
Celková nabídková cena					236 480,00