

# Česká telekomunikační infrastruktura a.s.

## Startovací dokumentace

### INVESTIČNÍ AKCE

Kategorie

Podkategorie

Číslo SAP

Číslo interní 45038/19/0032

Název

VPIC Brno Pivovarská dětské centrum

Budoucí uživatel

GMO-BO

Manažer/KPO

Zpracoval

Vedoucí

Manažer

Schváleno

**Obsah:**

**1 Souhrnná zpráva**

1.1 Základní údaje

1.2 Účel stavby

**2 Technická zpráva**

2.1 Vstupní podklady

2.2 Navrhované řešení

2.3 Popis tras

2.4 Použitá technologie

2.5 Použité předpisy

2.6 Koordinace

2.7 Ostatní

**3 Podmiňující a související stavby**

**4 Vyjádření a záznamy**

**5 Přílohy**

# I. Souhrnná zpráva

## 1.1 Základní údaje

### Identifikační údaje

Název:	VPIC Brno Pivovarská dětské centrum
Kategorie:	
Podkategorie:	
Typ investice:	Vynucená překládka s inženýringem CAPEX
Důvod 1:	
Číslo interní:	45038/19/0032
Prvek SPP:	
ABC:	A
HOST:	HOST - Brno(Bezručova)-HOST43
ATÚ:	HOST - Brno(Bezručova)-HOST43

### Kapacitní údaje

		Průměrný náklad na:	
100800_Délka HDPE trubek pro OK	0 km	kmp mk	20.921 tis. Kč
100200_Délka metalických kabelů	0.265 km	kmk mk	600 tis. Kč
100700_Délka nadzemní tratě	0 km	km vyk	636 tis. Kč
100100_Délka párů v metalických kabelech	7.6 km	km kv	0 tis. Kč
100300_Délka výkopů vč.podvrtů a přechodů	0.250 km	kmo kv	0 tis. Kč
Páry vyvedené na hlavní rozvaděč ústř.	0 pár	b.j.	0 tis. Kč
100400_Páry zakončené v účast. rozvaděčích	0 pár		
100900_Počet bytových domů	0 BD		
101100_Počet bytových jednotek v bytových domech	0 bj		
100500_Počet rodinných domů	0 RD		
100600_Počet bytových jednotek v rodinných domech	0 bj		
nástavba skříně SIS 2, 3 pro rDSLAM Micos	0 ks		
Skříň SIS 900-A s nást. rDSLAM HD 180	0 ks		
Skříň SIS 900 B HD180	0 ks		
Skříň SIS 900 C HD180	0 ks		
Skříň SIS 900 D HD180	0 ks		
Sloupek nn měření pro DSLAM 350 vč. zákl.	0 ks		
Nástavba Micos rDSLAM pod omítku	0 ks		
Skříň mDSLAM 450 HD180 s ventilátorem	0 ks		
Nástavba Micos rDSLAM	0 ks		
Skříň SIS 1350 D HD 180	0 ks		
Délka HDPE trubek pro OK	0 km		
Sloupek rozdělovací ODF rDSLAM hl.240	0 ks		
Sloupek rozdělovací ODF rDSLAM hl.350	0 ks		
Sloupek nn měř.DSLAM240 s rozvad.vč.zák.	0 ks		
Sloupek nn měř.DSLAM350 s rozvad.vč.zák.	0 ks		
Sestava 900D + měření vč. základny	0 ks		
Sestava mDSLAM 450 + měření vč. základny	0 ks		

### Požadavky:

Název polygonu: VPIC Brno Pivovarská dětské centrum

K akci nejsou evidovány žádné požadavky

### Rekapitulace nákladů:

Příprava:	0 tis. Kč
Materiál - přímá dodávka:	0 tis. Kč
Materiál dodavatele:	0 tis. Kč
Montáž:	0 tis. Kč
Zemní práce:	0 tis. Kč
GOZ:	0 tis. Kč

Poplatky:	0 tis. Kč
Ostatní:	0 tis. Kč
VBR:	0 tis. Kč
NPV:	
OPEX:	0 tis. Kč
<b>Celkové investiční náklady včetně přípravy:</b>	<b>0 tis. Kč</b>
Příprava:	0 tis. Kč
<b>Celkové realizační náklady:</b>	<b>0 tis. Kč</b>

**Termíny:**

Platnost ÚR od:	
Platnost ÚR do:	
Plánované zahájení přípravy:	08.10.2019
Plánované ukončení přípravy:	08.11.2019
Plánované zahájení realizace:	01.02.2021
Plánované ukončení realizace:	30.05.2021
<b>Nabídka k příjemce (Plán):</b>	<b>01.04.2021</b>

**1.2 Účel stavby:**

.

## 2 Technická zpráva

### 2.1 Vstupní podklady:

Požadavek IPMS int.č. 45038/19/0032 na zpracování CTN: Brno dětské centrum

### 2.2 Navrhované řešení:

Z důvodu výstavby dětského sportovně-kulturního centra v lokalitě Brno-Pivovarská, dojde k přeložení stávajících prvků společnosti CETIN.

Jedná se o metalické kabely typu PFLE 5XN0,4 PFLE 35XN0,4. Začátkem překládky je stávající dělicí spojka (bude vyměněna) od ní vedeny nové tendrované prvky SEK. Na konci budou kabely přerušeny a pomocí kabelových spojek XAGA se naspojkují. Nové kabely typu TCEPKPFLE 5XN0,4 a 50XN budou zataženy v místě pod betonovým panelem do trubky chráničí PE 110 a při položení ještě jedna rezervní chránička PE110.

Spojky budou umístěny v nepojízdných plochách a budou, společně s konci kabelových chrániček, opatřeny detekčními markery miniBall.

### 2.3 Popis tras

VVN: ne

El. trakce: ne

Vodní toky: ne

### 2.4 Použitá technologie:

Kabel typu PFLE 0,4

Spojka XAGA

Mini Markér Ball

PE110,

SYSPRO

### 2.5 Použité předpisy:

TPP 2001-1 (TP 69a) - Výstavba přístupových sítí -

Metalické kabely (část I.)

TPP 2001-2 (TP 69b) - Výstavba přístupových sítí -

Metalické kabely (část II.)

TPP 2001-3 (TP 69c) - Výstavba přístupových sítí -

Metalické kabely (část III.)

TA 10 (I.-III.) - Výstavba nadzemních sítí

ČSN 736005 - Prostorové uspořádání sítí technického vybavení

ČSN 334050 - Podzemní sdělovací vedení

ČSN 341100 - Křížovatky a souběhy vedení

Výkop, položení a obsazení chráničky je v souladu s ČSN 73 6005

### 2.6 Koordinace:

\_\_\_\_\_ za ÚMČ,

\_\_\_\_\_ za projektanta

### 2.7 Ostatní:

PD: NE

ÚR: Stavební titul zajistí stavebník

VBŘ: ANO \_ zajistí zhotovitel překládky spol. Vegacom

GP: ANO \_ zajistí spol. Vegacom

GEO zaměření: ANO \_ zajistí zhotovitel překládky spol. Vegacom

GEO vytyčení hranic pozemků, vč. nové trasy SEK: zajistí spol. Vegacom

SoUZ: NE

PEW: ANO \_ zajistí zhotovitel překládky spol. Vegacom

Před vlastním zahájením prací je nutno zajistit PEW (přerušeni metalických kabelů) - min. 40 dnů předem!

RZ je povinný oznámit PC (Ing. Radek Novák) a pracovníkovi provozní složky spol. CETIN časové období realizace stavby, termíny provedení záhozů a termín závěrečných měření.  
Právě realizovaná trasa OK v rámci stavby 11010-078797 BTS\_OK\_8\_B\_BMPIV\_OK není v rozporu s překládanou trasou SEK, jen v trase OK není počítáno s rozšířením vjezdu ul. Pivovarská. Doplněno v podkladech a PPD v překládce trasy SEK

Měření:

MK = před provedením překládky bude na MK provedeno kontrolní stejnosměrné měření vybraných párů (cca 10%).  
Po provedení překládky bude provedeno standardní měření na celém profilu kabelů.

### 3. Podmiňující, související a navazující stavby:

Podmiňující akce - vložené:

Interní číslo	SAP	Název projektu	Stav
---------------	-----	----------------	------

Navazující akce - vložené:

Interní číslo	SAP	Název projektu	Stav
---------------	-----	----------------	------

### 4. Vyjádření a záznamy

#### 5. Přílohy

Název přílohy	Stupeň
Zadávací podklady.zip	SD
DÚR.zip	SD
Vyjádření o existenci SEK 697681_19.zip	SD

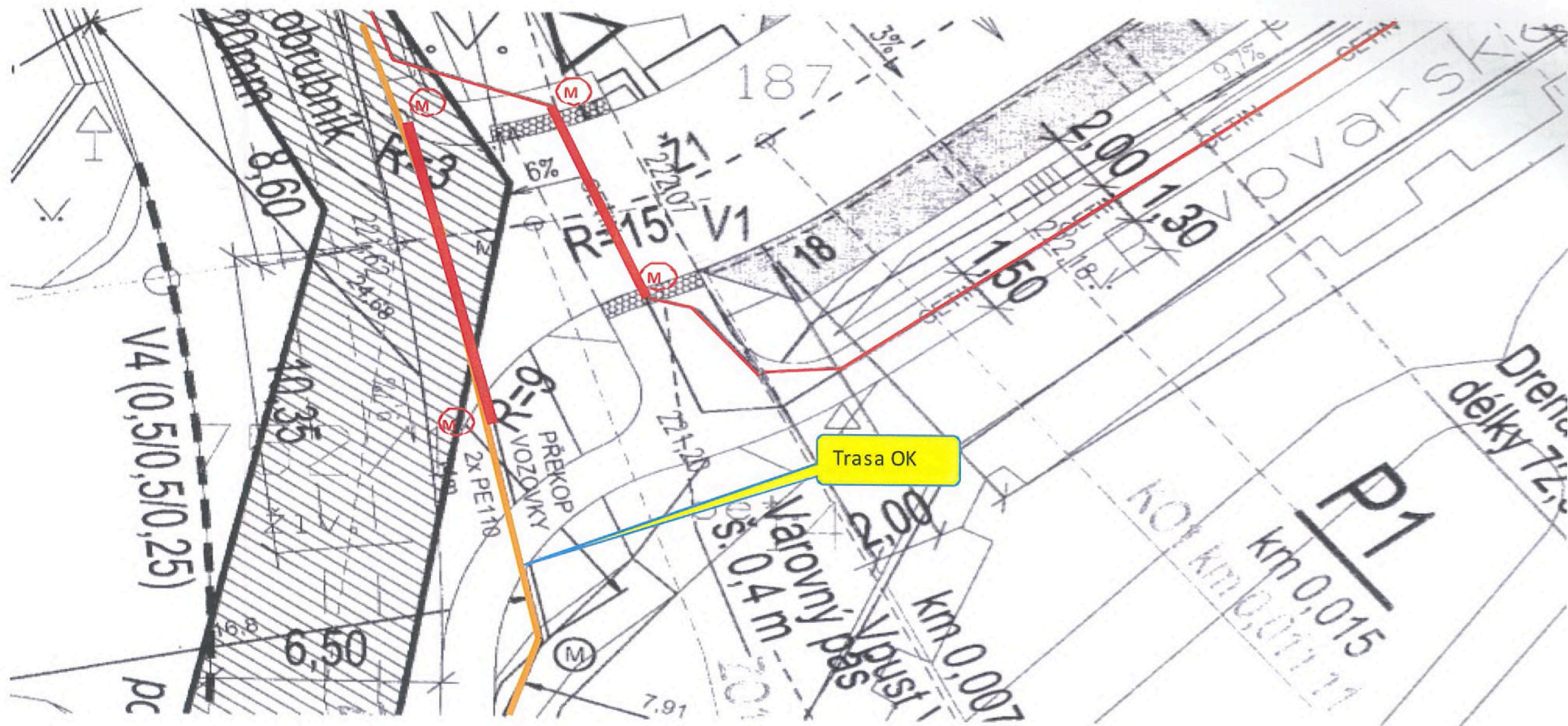

### Informace o pozemku

Parcelní číslo:	245/4
Obec:	Brno (582786)
Katastrální území:	Staré Brno (510089)
Číslo LV:	10001
Výměra (m <sup>2</sup> ):	161
Typ parcely:	Parcela katastru nemovitostí
Mapový list:	DKM
Určení výměry:	Ze souřadnic v S-JTSK
Způsob využití:	zeleně
Druh pozemku:	ostatní plocha



#### Sousední parcely

#### Vlastníci, jiní oprávnění

**Vlastnické právo**

Statutární město Brno, Dominikánské náměstí 196/1, Brno-město, 60200 Brno

#### Způsob ochrany nemovitosti

**Název**

ochr.pásmo nem.kult.pam., pam.zóny, rezervace, nem.nár.kult.pam

#### Seznam BPEJ

Parcela nemá evidované BPEJ.

Parcelní číslo:	185
Obec:	Brno (582786)
Katastrální území:	Staré Brno (510089)
Číslo LV:	10001
Výměra (m <sup>2</sup> ):	1400
Typ parcely:	Parcela katastru nemovitostí
Mapový list:	DKM
Určení výměry:	Grafičky nebo v digitalizované mapě
Způsob využití:	ostatní komunikace
Druh pozemku:	ostatní plocha



#### Sousední parcely

#### Vlastníci, jiní oprávnění

**Vlastnické právo**

Statutární město Brno, Dominikánské náměstí 196/1, Brno-město, 60200 Brno

#### Způsob ochrany nemovitosti

**Název**

ochr.pásmo nem.kult.pam., pam.zóny, rezervace, nem.nár.kult.pam

#### Seznam BPEJ

Parcela nemá evidované BPEJ.

#### Omezení vlastnického práva

Nejsou evidována žádná omezení

#### Jiné zápisy

**Typ**

Změna výměr obnovou operátu

Územní plánovací dokumentace

### Informace o pozemku

Parcelní číslo:	14
Obec:	Brno (582786)
Katastrální území:	Staré Brno (510089)
Číslo LV:	10001
Výměra (m <sup>2</sup> ):	1867
Typ parcely:	Parcela katastru nemovitostí
Mapový list:	DKM
Určení výměry:	Grafičky nebo v digitalizované mapě
Způsob využití:	ostatní komunikace
Druh pozemku:	ostatní plocha



#### Sousední parcely

#### Vlastníci, jiní oprávnění

**Vlastnické právo**

Statutární město Brno, Dominikánské náměstí 196/1, Brno-město, 60200 Brno

#### Způsob ochrany nemovitosti

Nejsou evidovány žádná způsobů ochrany.

#### Seznam BPEJ

Parcela nemá evidované BPEJ.

#### Omezení vlastnického práva

**Typ**

Parcelní číslo:	182
Obec:	Brno (582786)
Katastrální území:	Staré Brno (510089)
Číslo LV:	10001
Výměra (m <sup>2</sup> ):	446
Typ parcely:	Parcela katastru nemovitostí
Mapový list:	DKM
Určení výměry:	Grafičky nebo v digitalizované mapě
Způsob využití:	neplodná půda
Druh pozemku:	ostatní plocha



#### Sousední parcely

#### Vlastníci, jiní oprávnění

**Vlastnické právo**

Statutární město Brno, Dominikánské náměstí 196/1, Brno-město, 60200 Brno

#### Způsob ochrany nemovitosti

**Název**

ochr.pásmo nem.kult.pam., pam.zóny, rezervace, nem.nár.kult.pam

#### Seznam BPEJ

Parcela nemá evidované BPEJ.

#### Omezení vlastnického práva

Nejsou evidována žádná omezení

#### Jiné zápisy

Nejsou evidovány žádné jiné zápisy





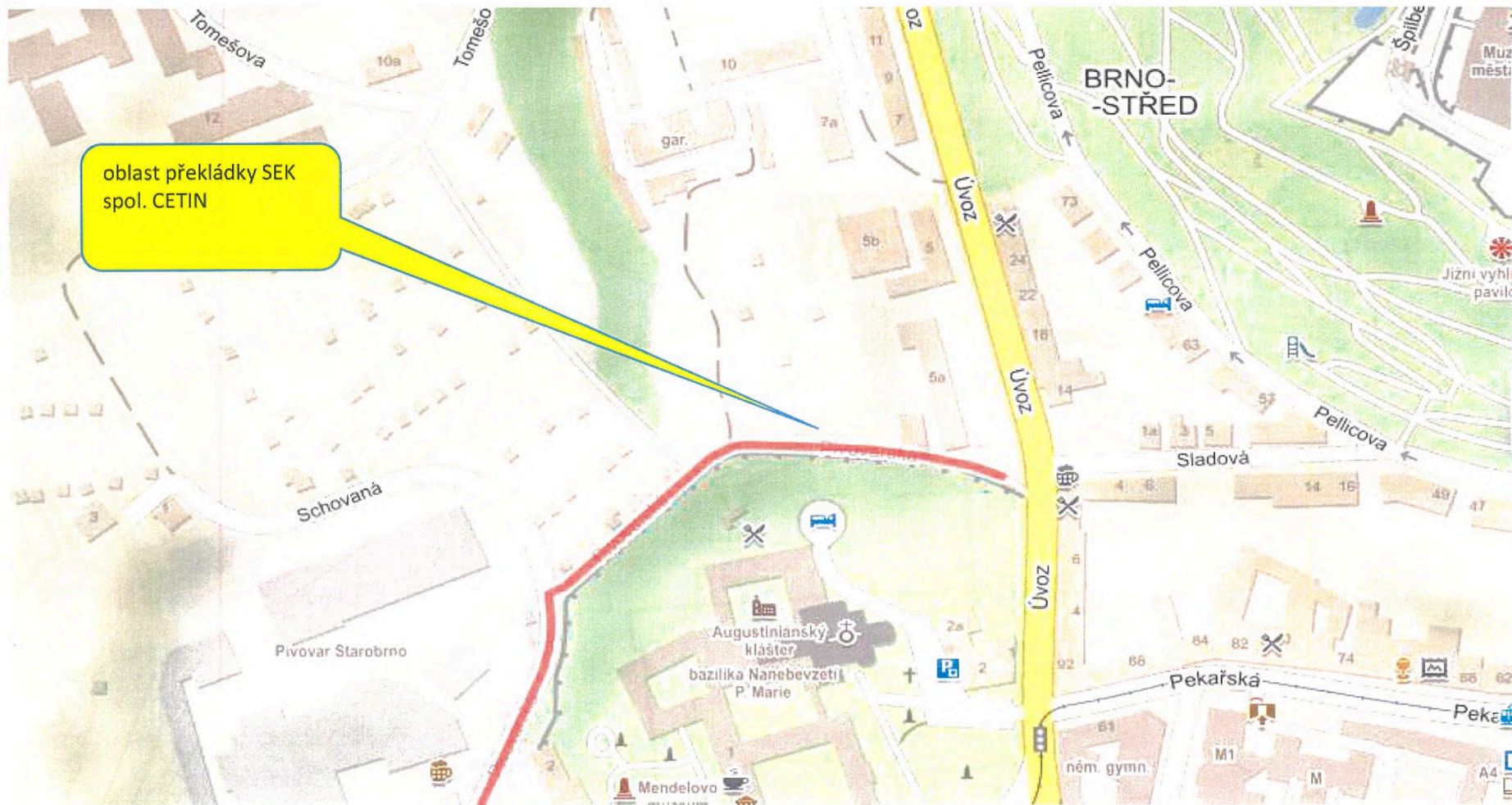

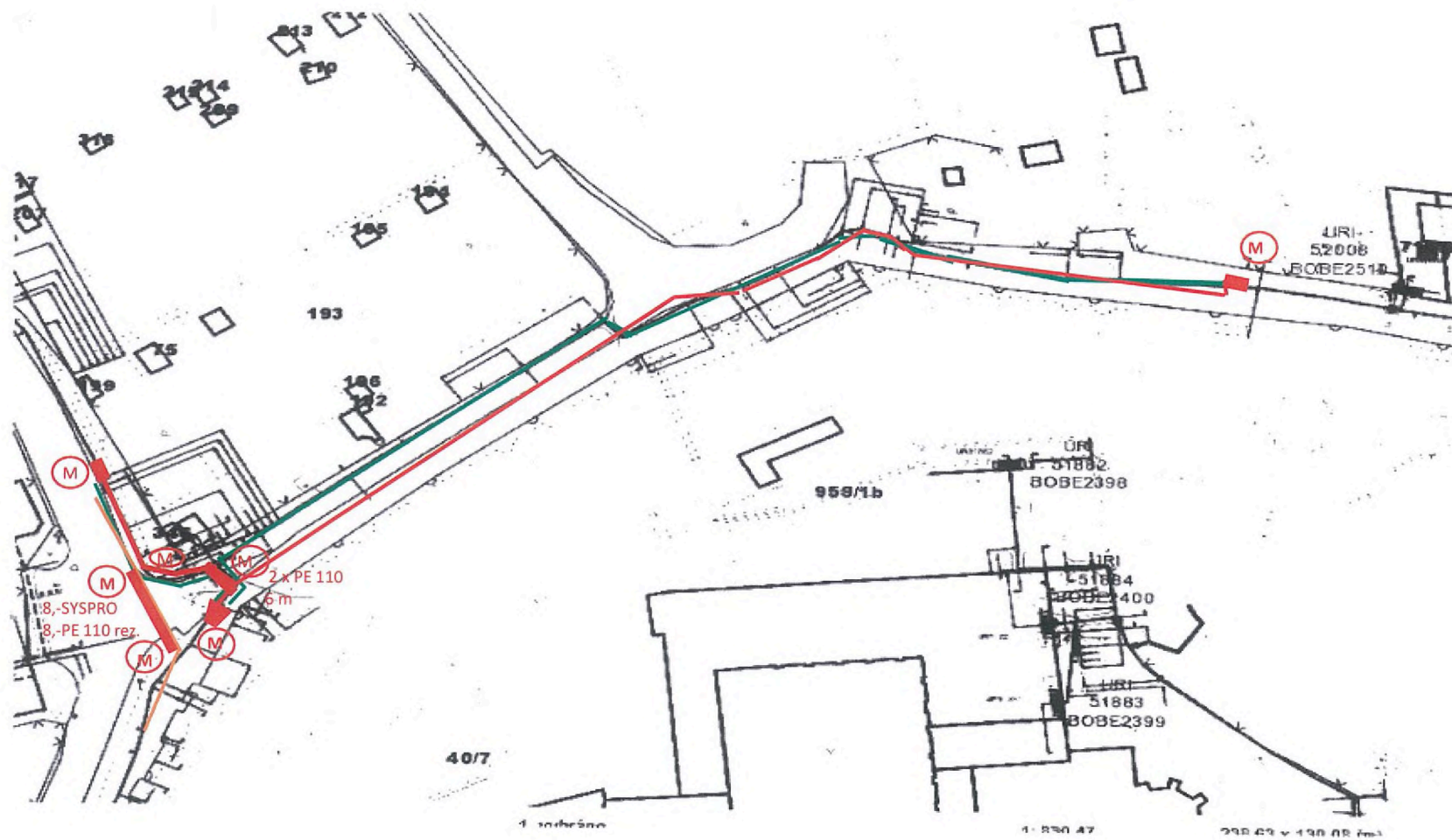

**Specifikace nákladů VPIC Brno Pivovarská dětské centrum aktuální**

PPD - Propočet projektové dokumentace

Ceník: VP-Morava 2018 -VEG - FTTH Ostatní - 2021.06

Položková 2021.06

Název stavby: **VPIC Brno Pivovarská dětské centrum aktuální**

Číslo SPP prvku:

Zhotovitel PD: Vegacom a.s., [REDACTED]

KPO: JMO [REDACTED]

HOST: Brno-město

VUJ: Bezručova

## Rekapitulace nákladů:

PŘÍPRAVA	8 863,17 Kč
ZEMNÍ PRÁCE	128 117,54 Kč
MONTÁŽ	31 596,09 Kč
GEODETICKÉ PRÁCE PŘÍPRAVA	0,00 Kč
GEODETICKÉ PRÁCE REALIZACE	21 657,09 Kč
VĚCNÁ BŘEMENA PŘÍPRAVA	2 962,32 Kč
VĚCNÁ BŘEMENA REALIZACE	7 586,19 Kč
PROVOZNÍ PRÁCE	0,00 Kč
MATERIÁL DOD. CETIN	0,00 Kč
MATERIÁL VYŘAZENÝ	0,00 Kč
MATERIÁL ZHOTOVITELE - Vykazovaný	31 546,78 Kč
MATERIÁL ZHOTOVITELE - Nevykazovaný	0,00 Kč
POPLATKY	0,00 Kč

**Celkové náklady: 232 329,18 Kč**

STAVEBNÍ ČINNOST	212 917,50 Kč
NESTAVEBNÍ ČINNOST	19 411,68 Kč

## Seznam položek

Číslo SAP	Stavební činnost	Název položky	Množství	Celková cena
<b>PŘÍPRAVA</b>				
958210		Návrh cenový a technický bez projednání	1.00 ks	5 817,73 Kč
955833		Projekt tlk liniové sítě speciální	3045.44 JV	3 045,44 Kč
<b>ZEMNÍ PRÁCE</b>				
954970 S		Pokládka PE nebo vrapované chráničky	20.00 m	434,60 Kč
955577 S		Rýha v chodníku 35/50-70	57.00 m	30 449,97 Kč
952360 S		Rýha v chodníku litý beton 35/50-70	10.00 m	7 837,90 Kč
955578 S		Rýha v chodníku rozšíření o10cm	3.00 m	458,40 Kč
952345 S		Rýha v trávě 35/70-100	183.00 m	66 633,96 Kč
954958 S		Rýha v trávě 35/70-100 rozšíření o 10 cm	3.00 m	293,37 Kč
954962 S		Rýha ve vozovce l.asf.50/130rozš.o 10 cm	8.00 m	2 616,72 Kč
954952 S		Rýha ve vozovce litý asfalt 50/130	8.00 m	16 095,28 Kč
955053 S		Vytyčení trasy v zastavěném terénu	258.00 m	2 832,84 Kč
954972 S		Znovuosazení obrubníků chodníkových	2.00 m	464,50 Kč
<b>MONTÁŽ</b>				

952649 S	Měření stejnosměrné během stavby- první čtyři	4.00 ks	756,32 Kč
952650 S	Měření stejnosměrné během stavby - další čtyři	41.00 ks	1 789,24 Kč
952644 S	Měření střídavé během stavby - další čtyřka	37.00 ks	1 076,33 Kč
952643 S	Měření střídavé během stavby - první čtyřka	2.00 ks	203,64 Kč
952647 S	Měření útlumu během stavby- první čtyřka	2.00 ks	378,16 Kč
954999 S	Montáž jedné čtyřky s jednostr.číslování	40.00 ks	1 163,60 Kč
955000 S	Montáž jedné čtyřky s oboustr.číslováním	35.00 ks	1 272,95 Kč
955267 S	Montáž nadzemní tratě síťové	1264.80 JV	1 264,80 Kč
	montáž dělené trubky Syspro		
955268 S	Montáž podzemní tratě síťové metalické	6200.00 JV	6 200,00 Kč
	rozpočtová min. rezerva		
955281 S	Montáž spojky smrštitelné do 50 čtyřek	3.00 ks	4 145,13 Kč
954990 S	Montáž úložných kabelů do 15 XN	210.00 m	5 193,30 Kč
954991 S	Montáž úložných kabelů do 50 XN	55.00 m	1 680,25 Kč
958469 S	Uvedení stavby do provozu	3778.28 JV	3 778,28 Kč
	náklady na kolaudaci		
958556 S	Zpracování dok. skut. provedení nad 50 m	1.00 ks	2 694,09 Kč
<b>GEODETICKÉ PRÁCE REALIZACE</b>			
955199 S	Plán geom.pro VBŘ do 700m vč.(kus=100m)	3.00 ks	7 820,34 Kč
955278 S	Provedení geodetického měření pro tratě síťové	4643.80 JV	4 643,80 Kč
956286 S	Zaměření trasy pro stavbu nad 100 m do 1km	150.00 m	3 705,00 Kč
956285 S	Zaměření trasy pro stavbu nad 100 m do 1km	1.00 ks	5 487,95 Kč
<b>VĚCNÁ BŘEMENA PŘÍPRAVA</b>			
955313	Uzavření sml. o SB o VBŘ	1.00 ks	2 962,32 Kč
<b>VĚCNÁ BŘEMENA REALIZACE</b>			
954830	Projednání Smlouvy o zřízení věcného břemene	2000.00 JV	2 000,00 Kč
	náhrada za VBŘ odhadovaná		
	Přesná výše náhrad za zřízení služebnosti (věcného břemene) nebo způsob jejího určení, bude známa po uzavření smlouvy o smlouvě budoucí o zřízení služebnosti se všemi vlastníky dotčených nemovitostí.		
955315	Uzavření sml.na zákl.SSB a přípr.vkl.VBŘ	1.00 ks	2 469,58 Kč
958085	Zajištění vkladu/výmazu věcného břemene do,	1.00 ks	3 116,61 Kč
	Limitka materiálu		
Číslo SAP	Stavební činnost	Název položky	Množství Celková cena
<b>MATERIÁL ZHOTOVITELE - Vykazovaný</b>			
303918 S	Deska krycí plast. 300x1000 mm	250.00 ks	9 505,00 Kč
303795 S	Fólie výstražná 220mm PE oranžová	8.00 m	30,72 Kč
303813 S	Fólie výstražná 330mm PE oranžová	258.00 m	1 140,36 Kč
300109 S	Kabel plastový TCEPKPFLE 50x4x0,4	55.00 m	6 169,35 Kč
300105 S	Kabel plastový TCEPKPFLE 5x4x0,4	210.00 m	3 948,00 Kč
302550 S	Mini Marker 1401 3M Ball	7.00 ks	1 425,62 Kč
312425 S	Modul konektor. 9700-10P	15.00 ks	345,90 Kč
320312 S	Souprava odbočovací BOKT-5S-43/8-75/15	2.00 ks	298,76 Kč
312845 S	Spojka kabelová XAGA 500 43/ 8- 150/FLE	1.00 ks	419,09 Kč
312881 S	Spojka kabelová XAGA 500 55/12- 300/FLE	2.00 ks	1 455,50 Kč
319184 S	Spona trubkySYSPRO	48.00 ks	977,76 Kč
319209 S	Trubka dělená SYSPRO 160/110	8.00 m	3 693,04 Kč
302655 S	Trubka PE 110/3,5/6000mm	4.00 ks	2 052,92 Kč
303465 S	Víčko plastové trubky 110/100 mm	4.00 ks	84,76 Kč

MATERIÁL ZHOTOVITELE - Nevykazovaný

304267 S

Páska lepicí iz. 19mmx20mx0,15mm černá

4.00 ks

0,00 Kč