DODATEK č. 1

PPR-31037-34/ČJ-2020-990665

ke smlouvě o dílo uzavřené dne 9. 12. 2020

(dále jen „dodatek č. 1“)

Smluvní strany

objednatel:	**Česká republika - Ministerstvo vnitra**
se sídlem:	Praha 7, Nad Štolou 936/3, PSČ 170 34
IČO:	00007064
DIČ:	CZ00007064
zastoupen:	Ing. Milanem Grohmannem, náměstkem ředitele správy logistického zabezpečení Policejního prezidia České republiky
Příjemce faktury:	**Správa logistického zabezpečení Policejního prezidia ČR, Praha 5, PSČ: 150 05, P. O. BOX 6**
ID datové schránky:	gs9ai55
bankovní spojení:	Česká národní banka, pobočka Praha
číslo účtu:	5504881/0710
kontaktní osoba:	[redacted]
telefonní číslo:	
mob. tel.:	
e-mail:	

(dále jen „objednatel“)

a

zhotovitel:	**PRUKON s. r. o.**
se sídlem:	Jateční 169, 760 01 Zlín
IČO:	47674237
DIČ:	CZ47674237
zastoupen:	[redacted] jednatel
ID datové schránky:	6vm94p9
bankovní spojení:	Komerční banka a.s.
číslo účtu:	115-2186590297/0100
kontaktní osoba:	[redacted]
telefonní číslo:	
e-mail:	

zapsán v obchodním rejstříku vedeném u Krajského soudu v Brně, oddíl C, vložka 101333

(dále jen „zhotovitel“)

(společně též „smluvní strany“)

VZHLEDEM K TOMU, ŽE:

A) smluvní strany uzavřely dne 9. 12. 2020, smlouvu o dílo k veřejné zakázce, vedené pod názvem „Rekonstrukce VZT a střeleckých tunelů - Brno“, evidované pod č. j.: PPR-31037-21/ČJ-2020-990656, (dále jen „smlouva“), a

B) z realizace projektu vyplynuly situace, na základě kterých obě smluvní strany konstatují, že jejich řešení formou dodatku je nezbytné,

se smluvní strany v souladu s ustanovením článku IX. odst. 3 smlouvy a v souladu s ustanovením § 222 odst. 4) a 6) zák. č. 134/2016 Sb., o zadávání veřejných zakázek, ve znění pozdějších předpisů (dále jen „ZZVZ“) dohodly na tomto dodatku č. 1 (dále jen „dodatek č. 1“) ke smlouvě s tím, že se nejedná o podstatnou změnu závazku ze smlouvy.

I.

1) Smluvní strany se v souladu s čl. IV. odst. (6) a (7) smlouvy a v souladu s ustanovením § 222 odst. 4) ZZVZ dohodly na dodatečných stavebních pracích realizovaných v rozsahu a položkovém členění dle vzájemně odsouhlasených změnových listů č. 14, 15, 16 a 20, které tvoří přílohu č. 1 tohoto dodatku č. 1.

   Na základě shora uvedeného činí hodnota

   - méněprací - 58 960,94 Kč bez DPH, tj. 71 342,73 Kč včetně DPH; a
   - víceprací + 566 240,56 Kč bez DPH, tj. 685 151,08 Kč včetně DPH.

   Hodnota změny závazku činí 507 279,62 Kč bez DPH, tj. 613 808,34 Kč včetně DPH.

2) Smluvní strany se v souladu s čl. IV. odst. (6) a (7) smlouvy a v souladu s ustanovením § 222 odst. 6) ZZVZ dohodly na dodatečných stavebních pracích realizovaných v rozsahu a položkovém členění dle vzájemně odsouhlasených změnových listů č. 1, 2, 3, 4, 5, 6, 7, 8, 9, 10, 11, 12, 13, 17, 18, 19, 21, 22, 23 a 24 které tvoří přílohu č. 1 tohoto dodatku č. 1.

   Na základě shora uvedeného činí hodnota

   - méněprací - 18 898,09 Kč bez DPH, tj. 22 866,69 Kč včetně DPH; a
   - víceprací + 1 778 913,72 Kč bez DPH, tj. 2 152 485,60 Kč včetně DPH.

   Hodnota změny závazku činí 1 760 015,63 Kč bez DPH, tj. 2 129 618,91 Kč včetně DPH.

3) Smluvní strany se tímto dodatkem č. 1 ke smlouvě dohodly, že celková cena díla za poskytnuté plnění uvedená v čl. IV. Cena díla, odst. (1) smlouvy se podle čl. IV odst. (6) a (7) smlouvy **navyšuje o 2 267 295,25 Kč bez DPH, tj. 2 743 427,25 Kč včetně DPH**. Na základě shora uvedeného, se znění čl. IV. Cena díla, odst. (1) smlouvy ruší a nahrazuje novým zněním:

   „1. Smluvní strany se dohodly, že za dílo řádně provedené podle této smlouvy objednatel uhradí zhotoviteli cenu díla ve výši, která nepřekročí

   12 994 702,75 Kč včetně DPH
   10 739 423,76 Kč bez DPH
   DPH činí 2 255 278,99 Kč“

   Ostatní odstavce čl. IV. Cena díla zůstávají beze změny.

II.

Objednatel bere na vědomí změnu bankovního účtu zhotovitele. Nové bankovní číslo účtu zhotovitele je:

Komerční banka a.s., číslo účtu: 115-2186590297/0100

III.

1. Ostatní ustanovení smlouvy zůstávají tímto beze změny.

2. Tento dodatek č. 1 je uzavřen v elektronické podobě a nabývá účinnosti dnem uveřejnění v registru smluv dle zákona č. 340/2015 Sb., o zvláštních podmínkách účinnosti některých smluv, uveřejňování těchto smluv a o registru smluv (zákon o registru smluv), ve znění pozdějších předpisů.

Příloha č. 1 – Změnové listy č. 1, 2, 3, 4, 5, 6, 7, 8, 9, 10, 11, 12, 13, 14, 15, 16, 17, 18, 19, 20, 21, 22, 23, 24.

za objednatele:	za zhotovitele:
Ing. Milan Grohmann náměstek ředitele SLZ PP ČR	[redacted] jednatel společnosti
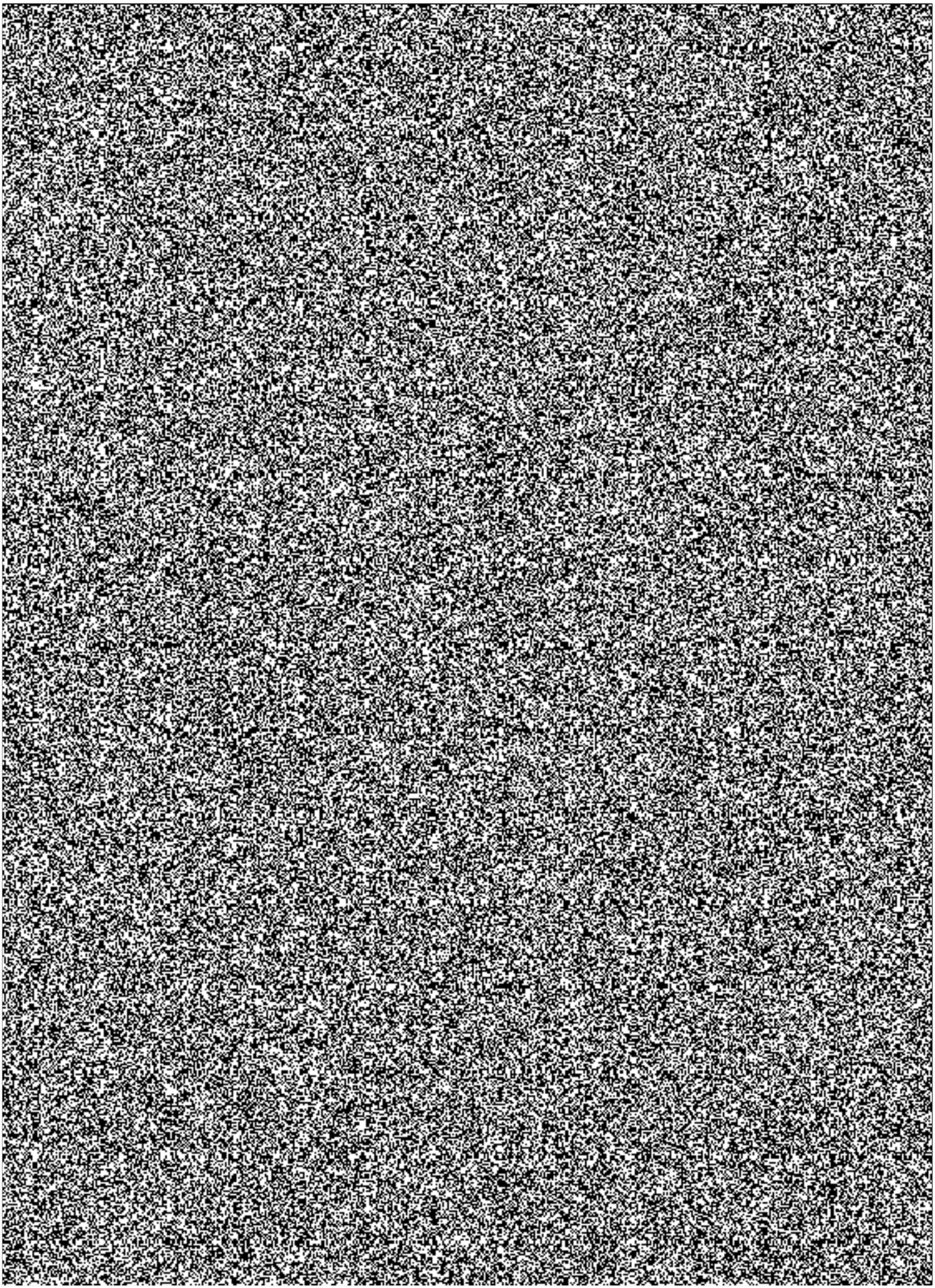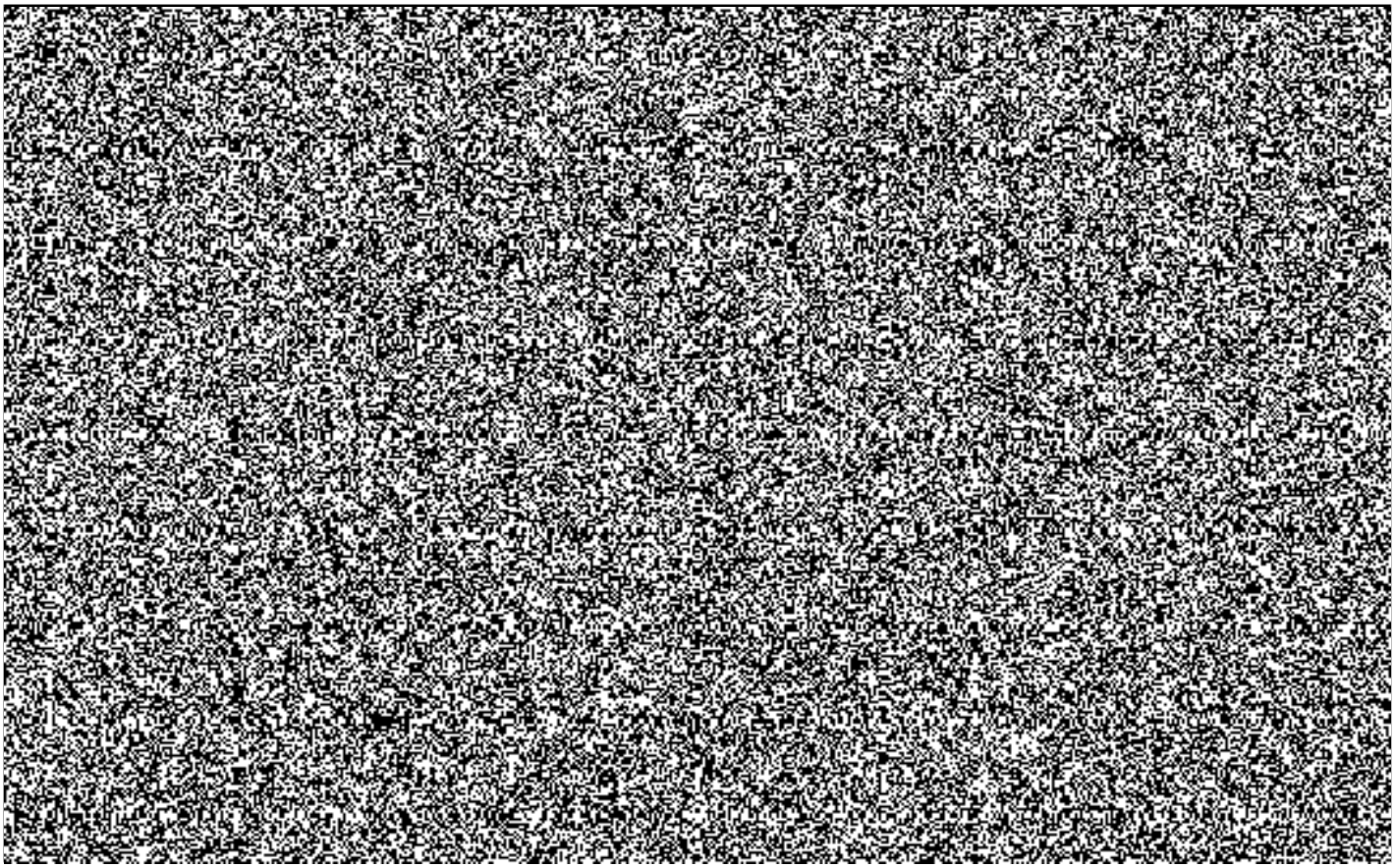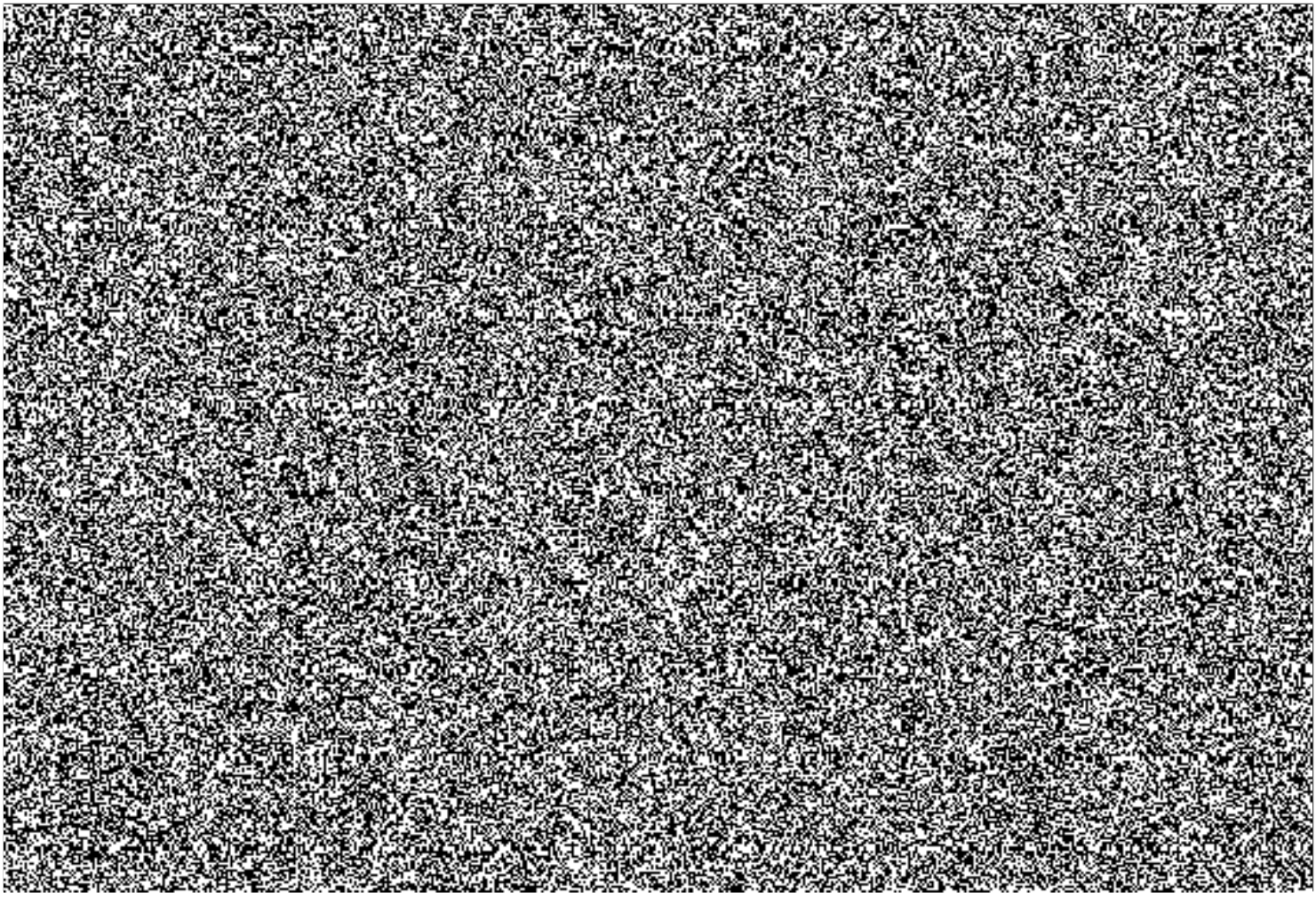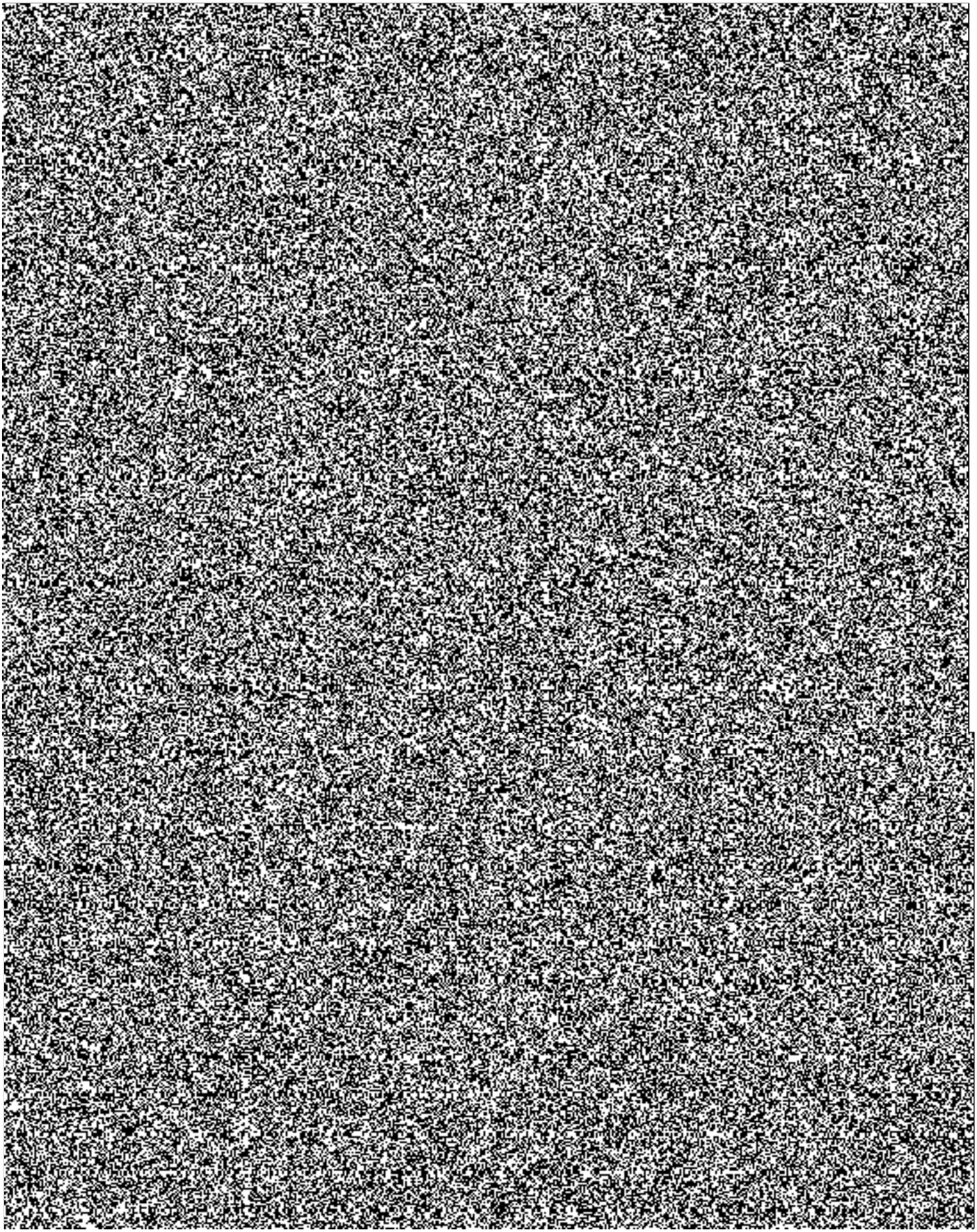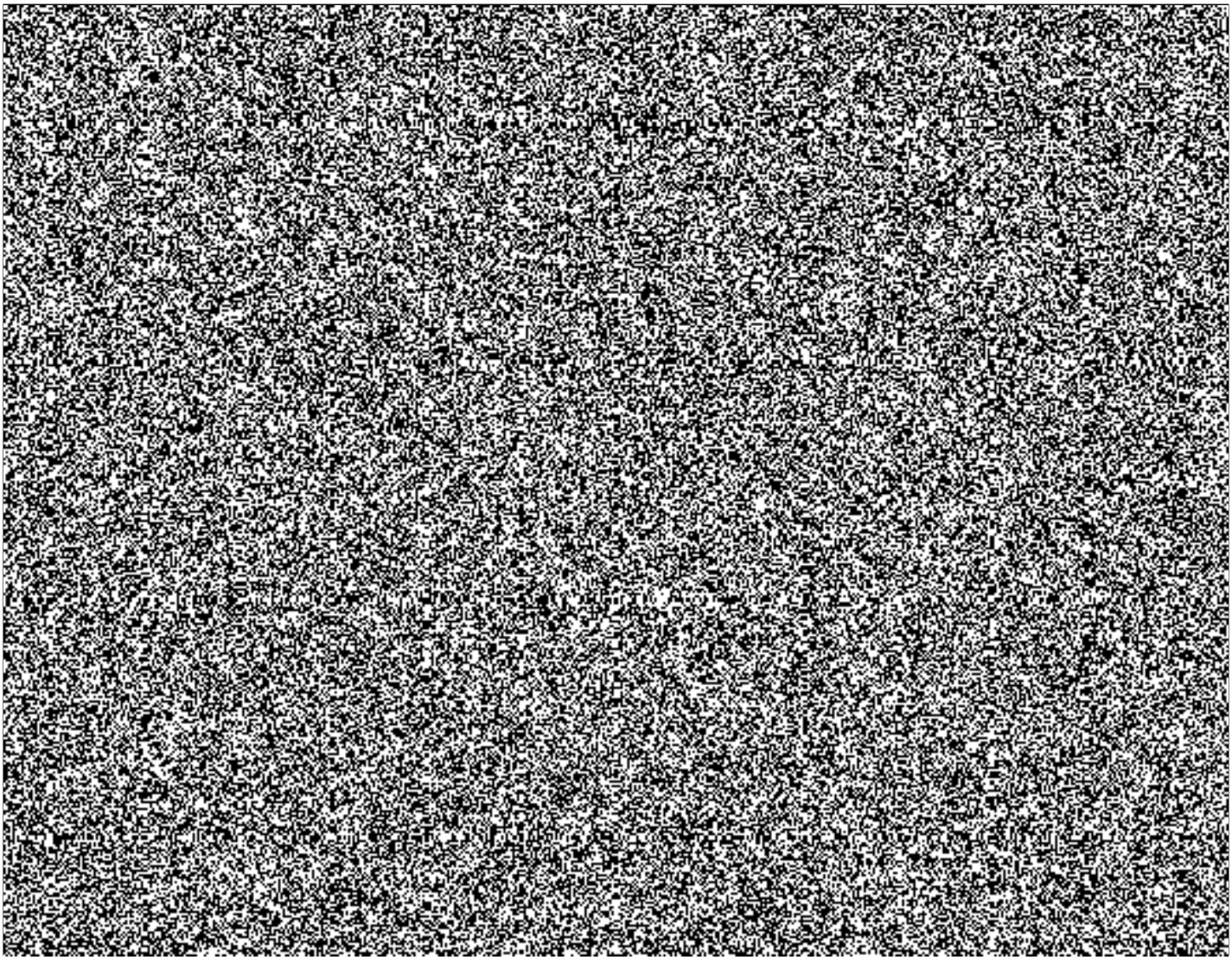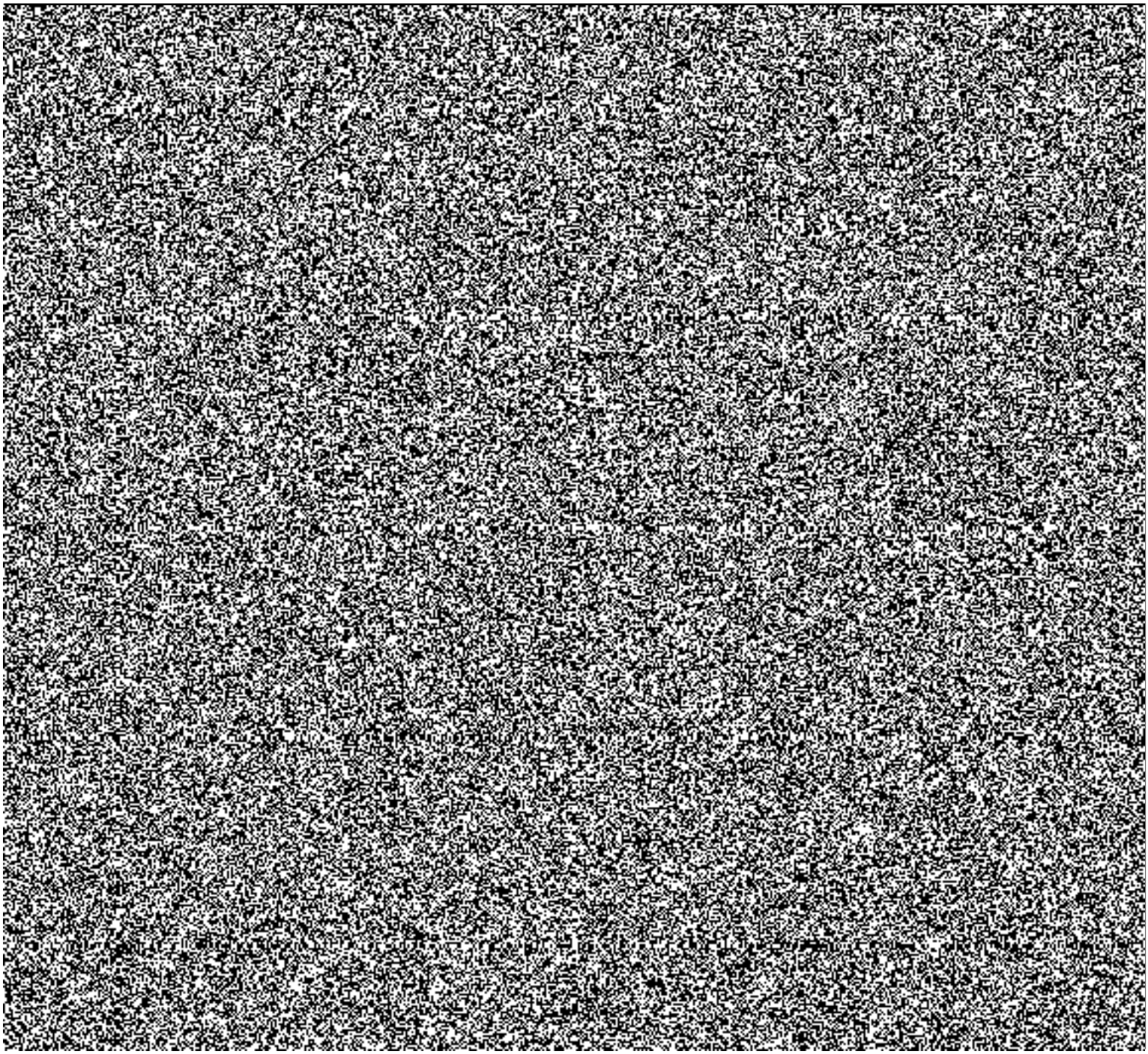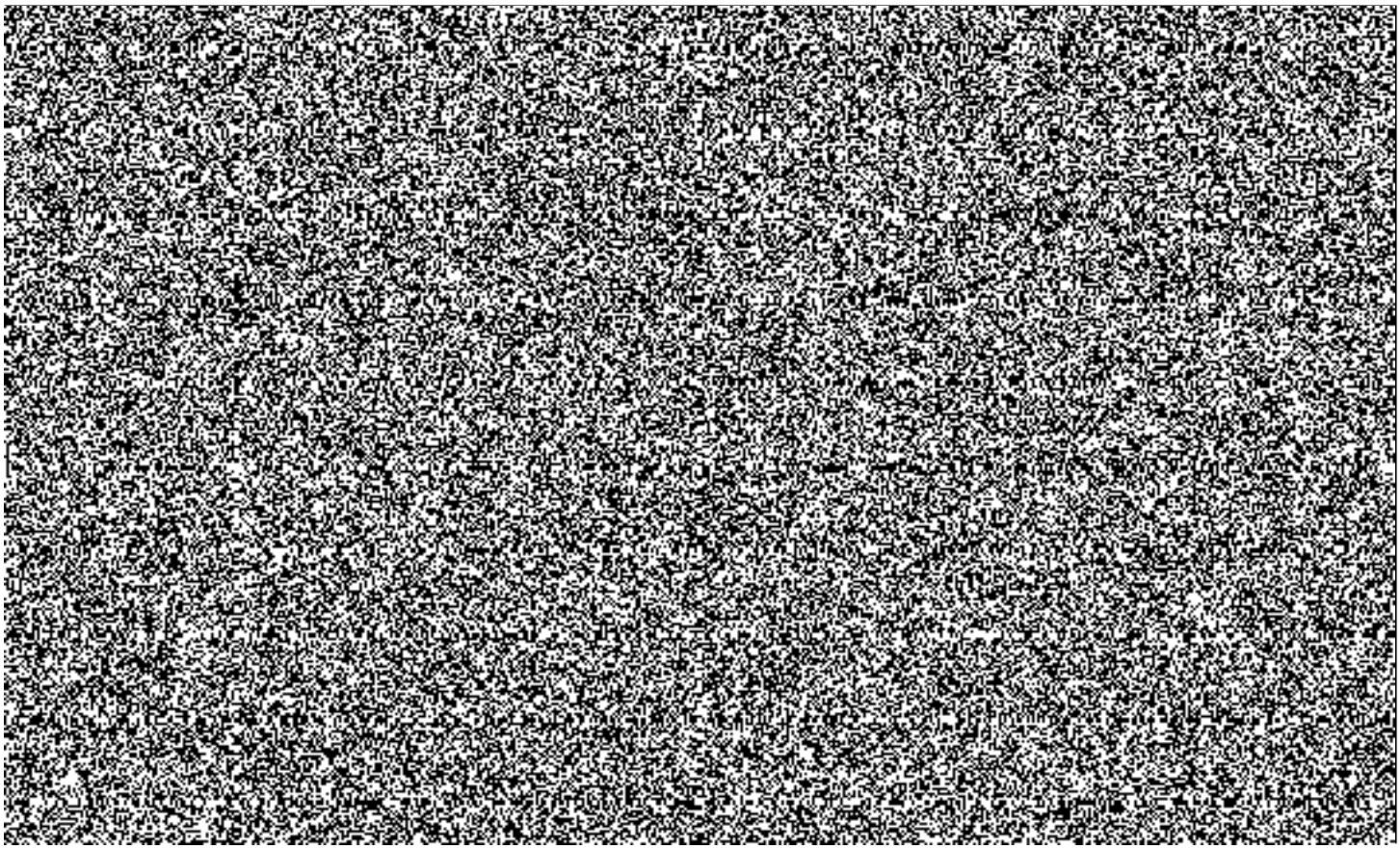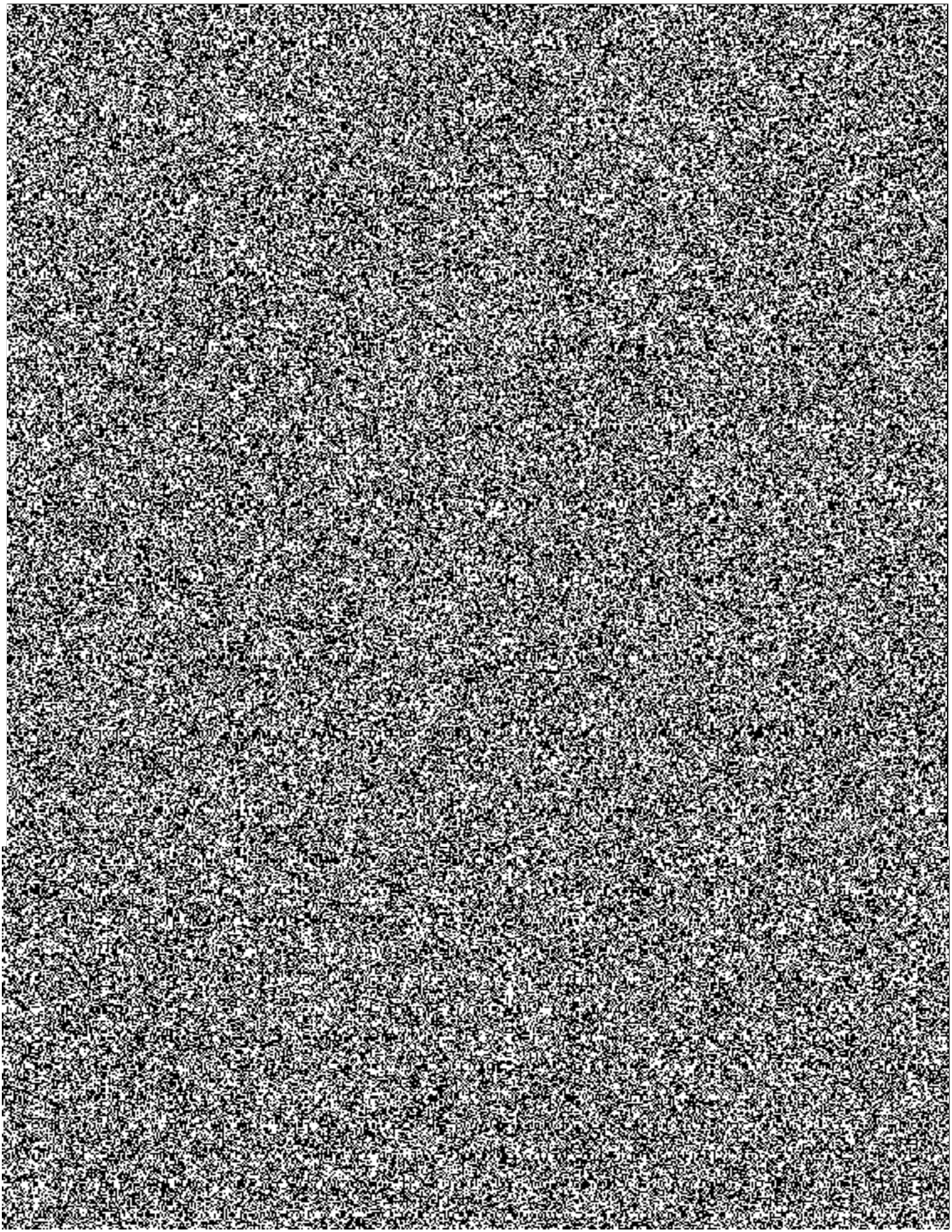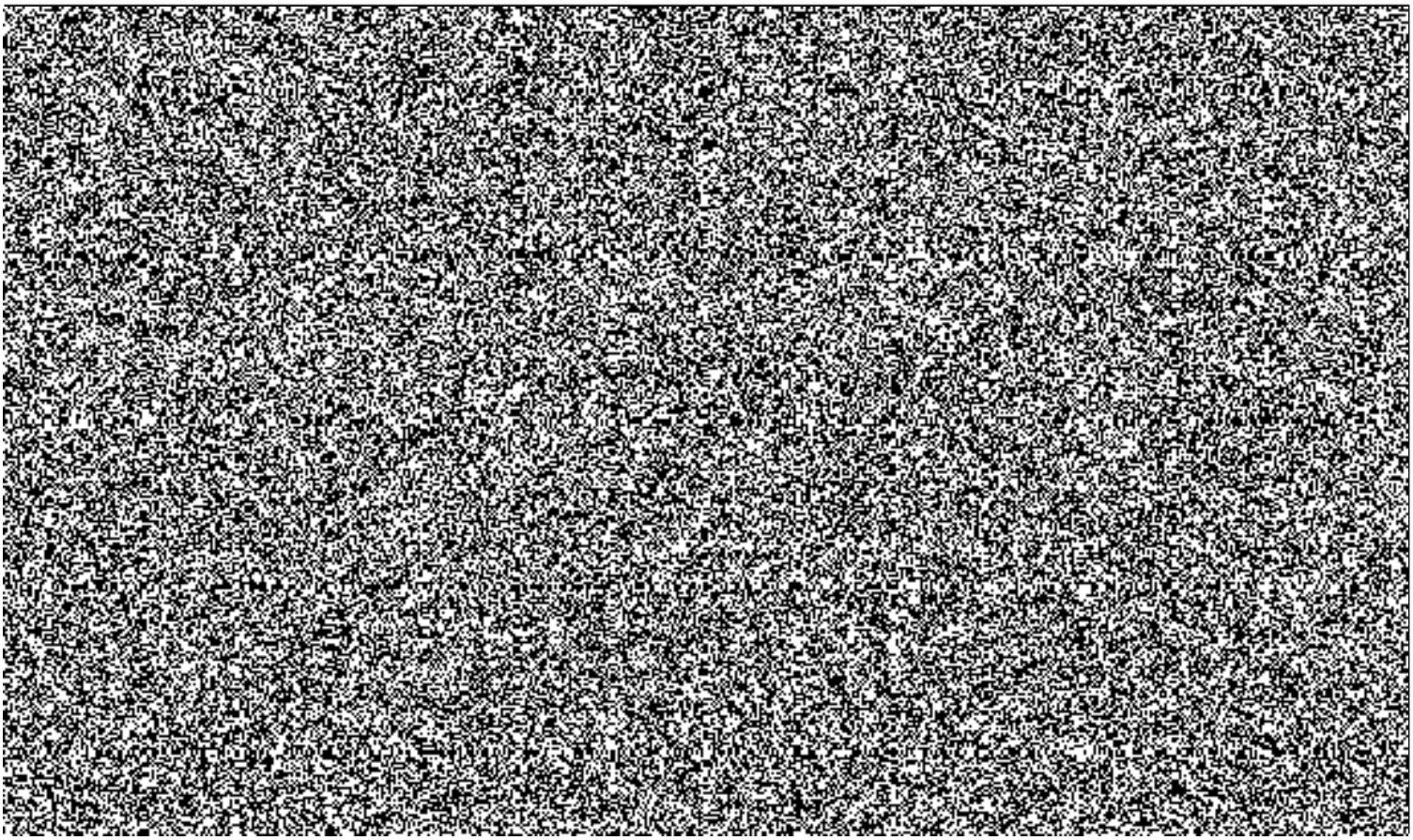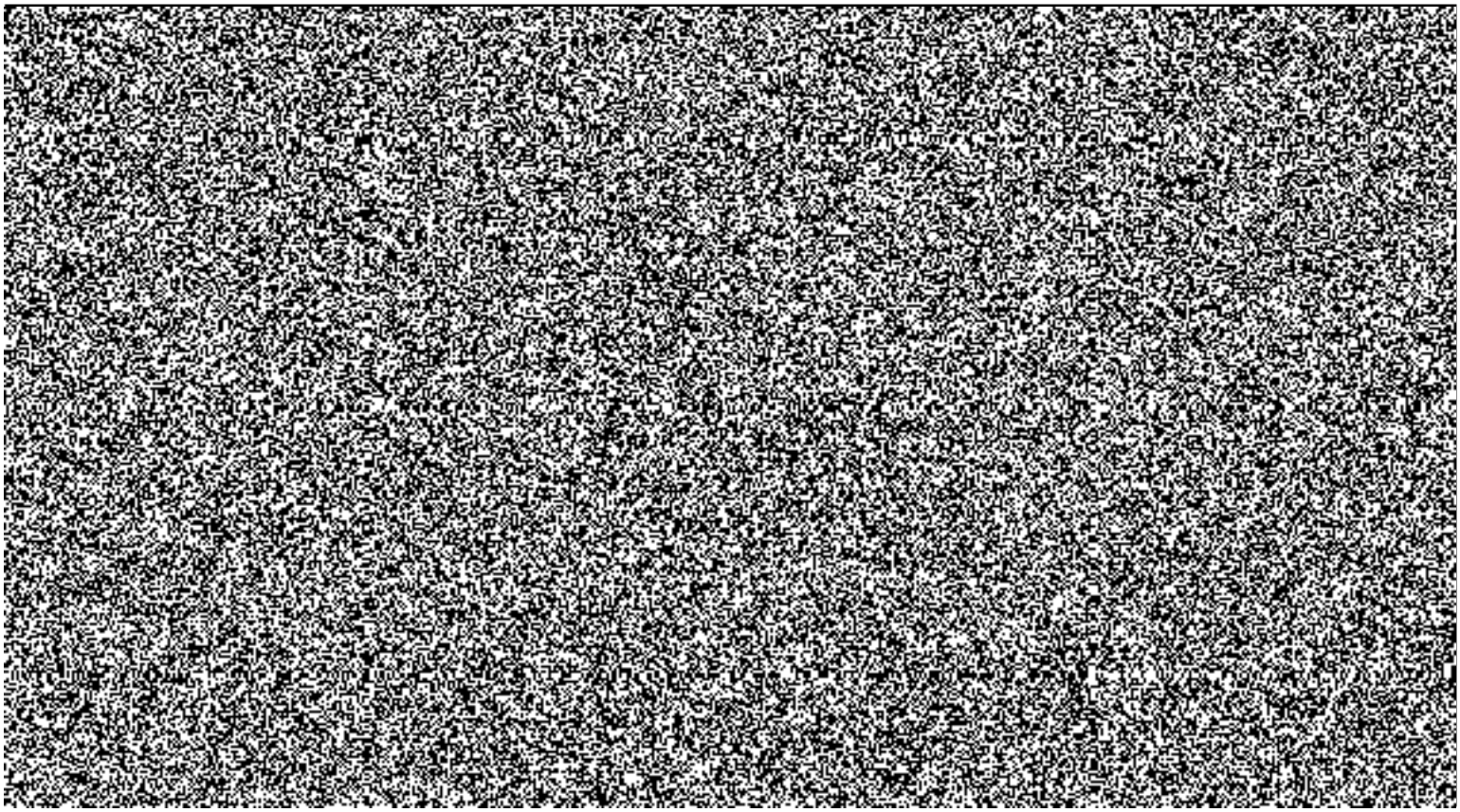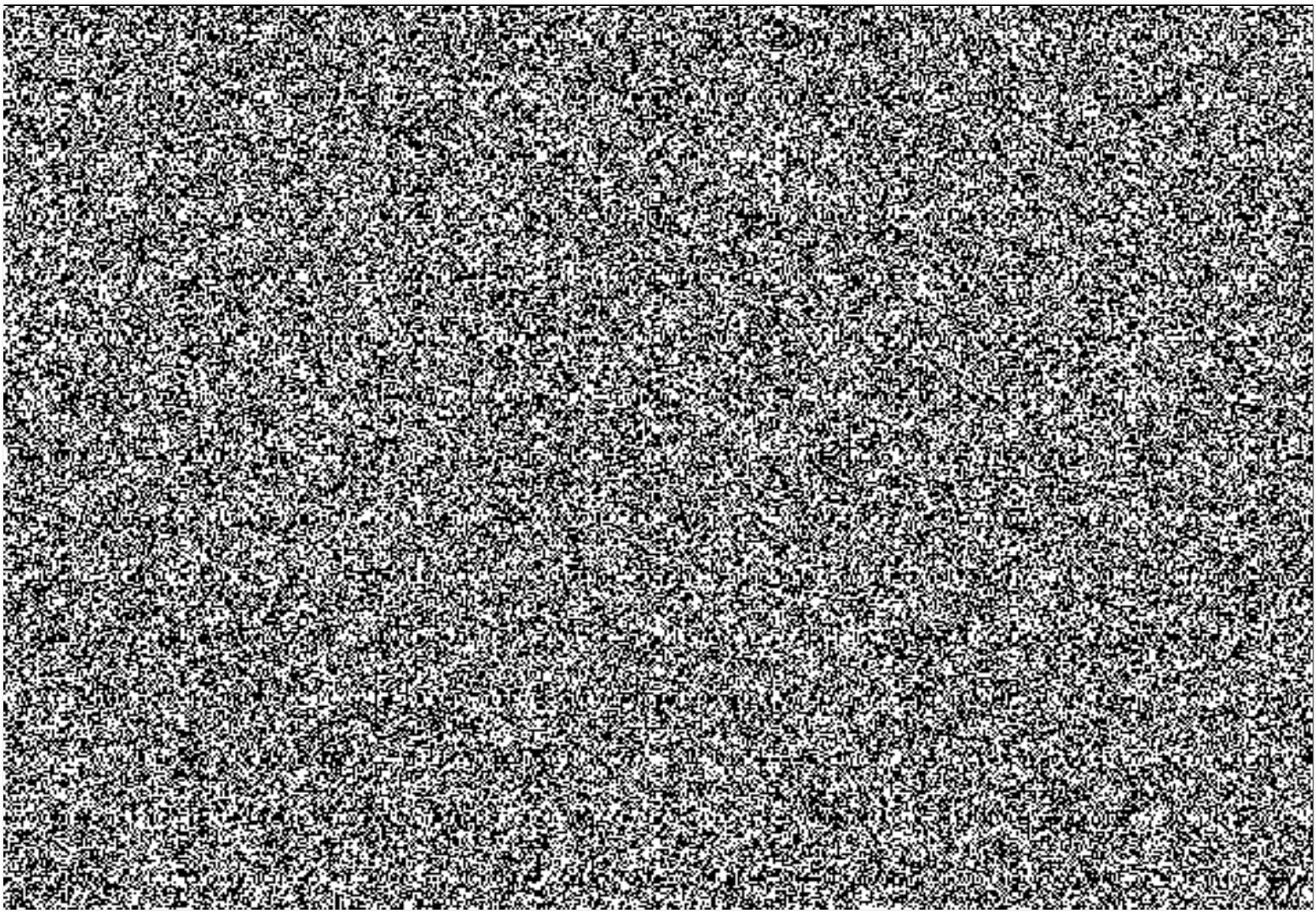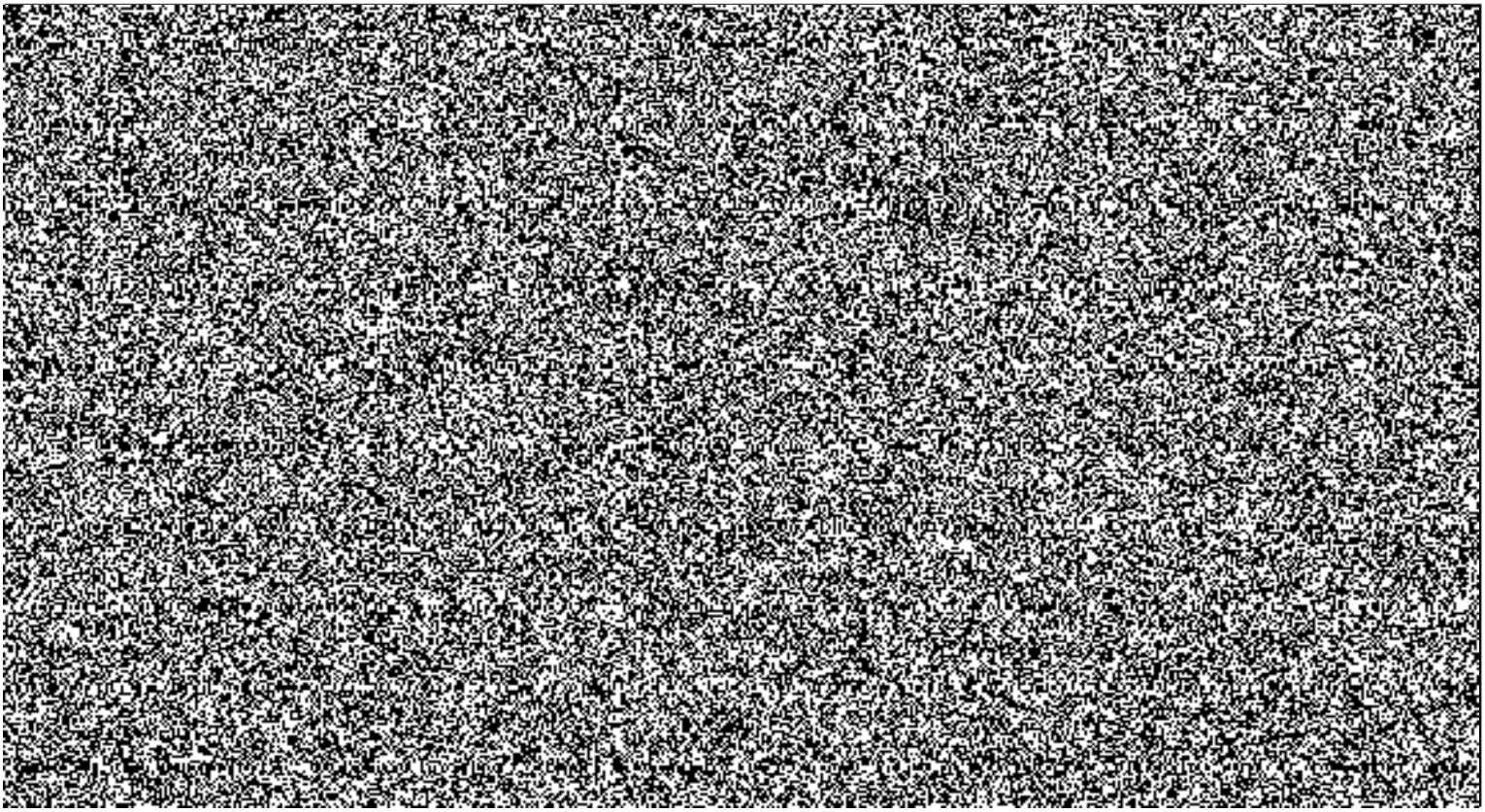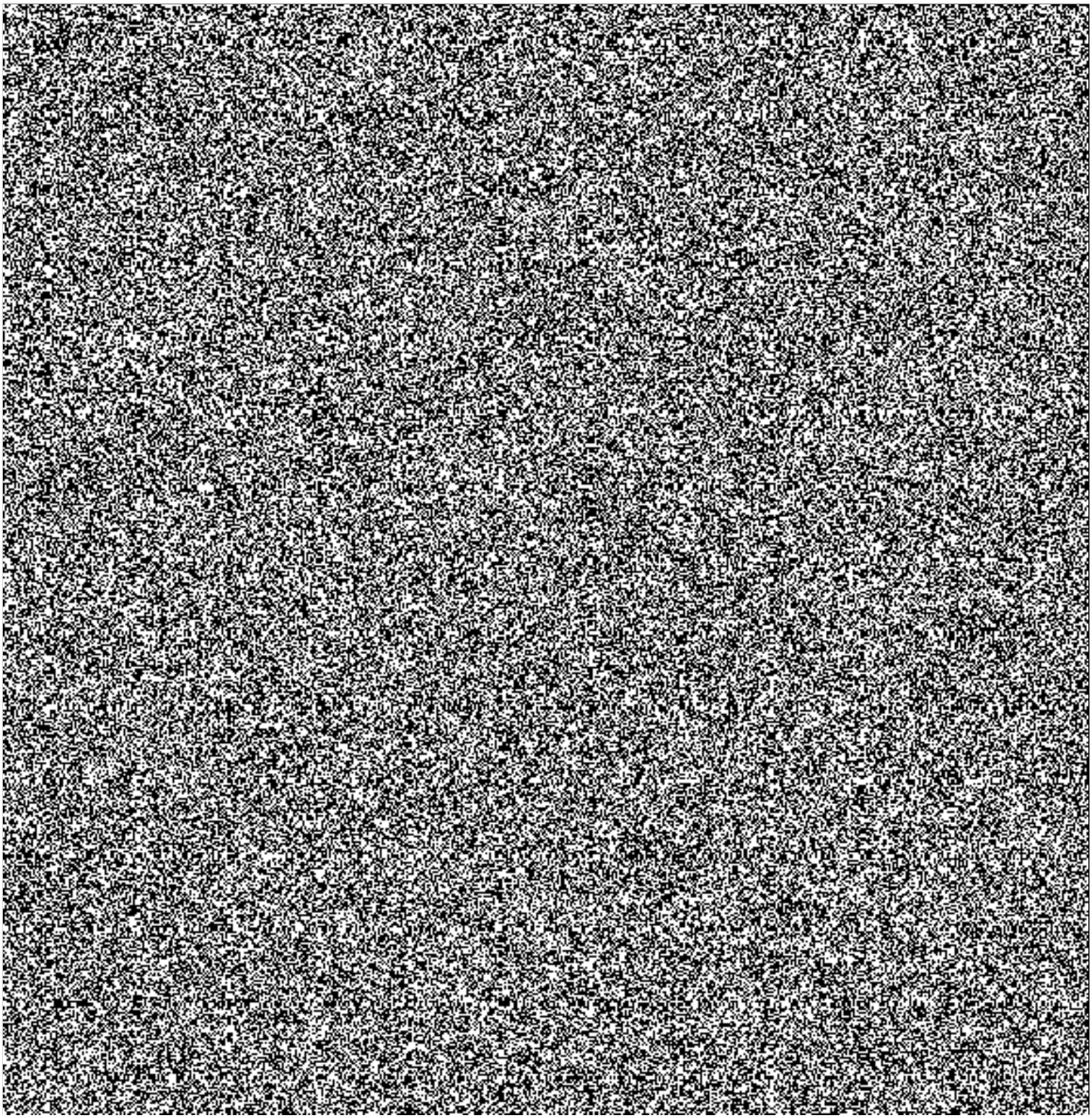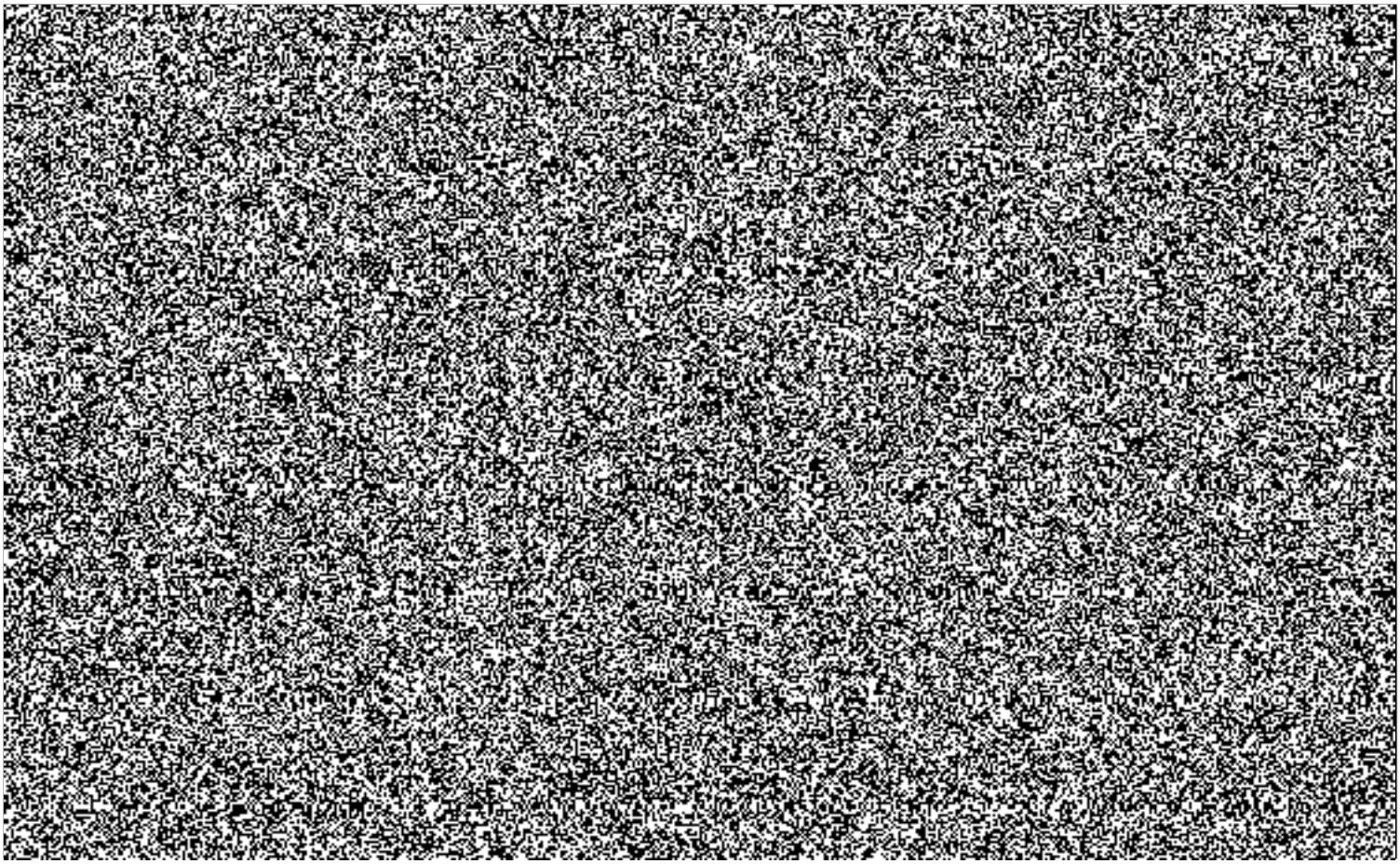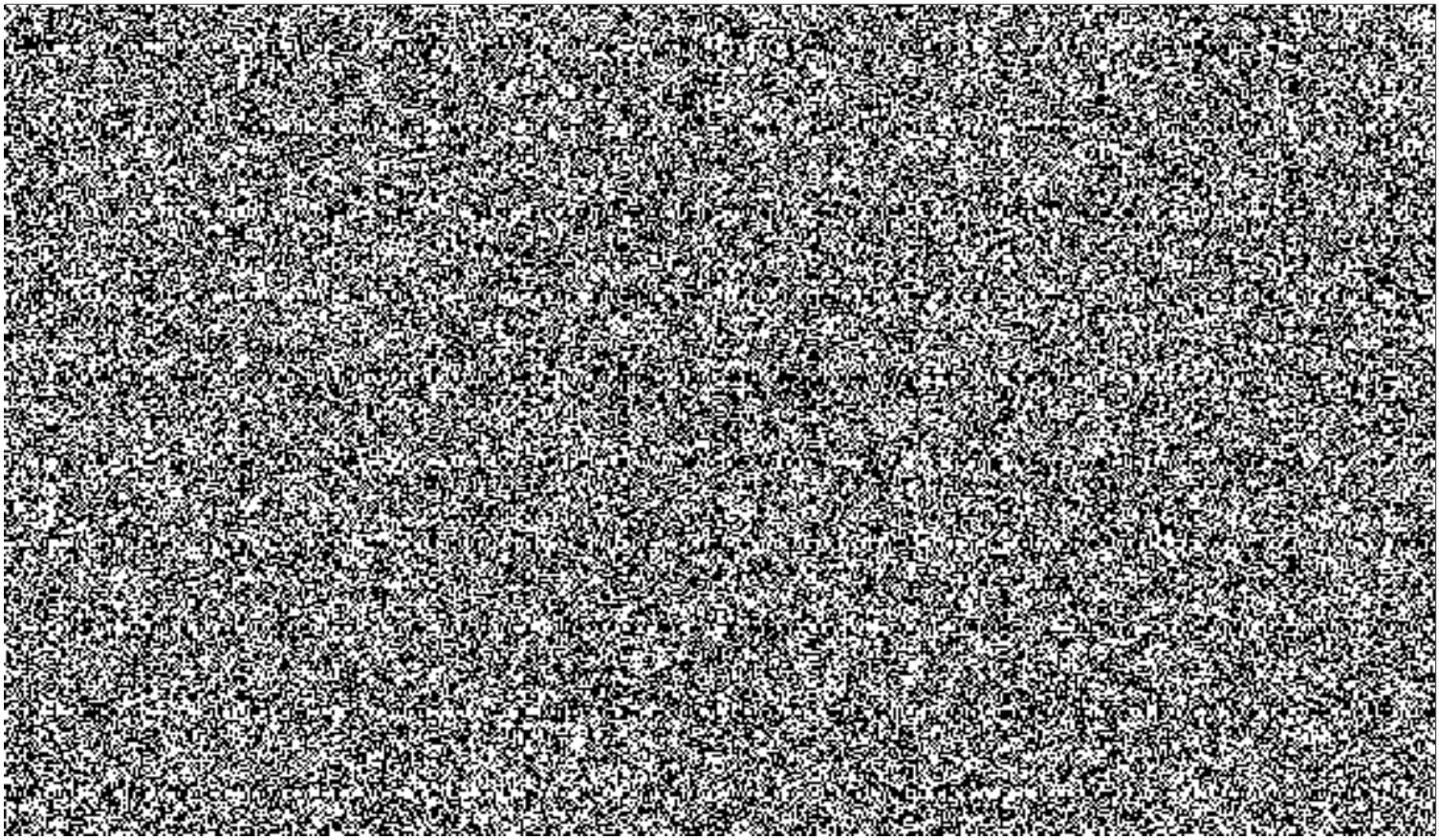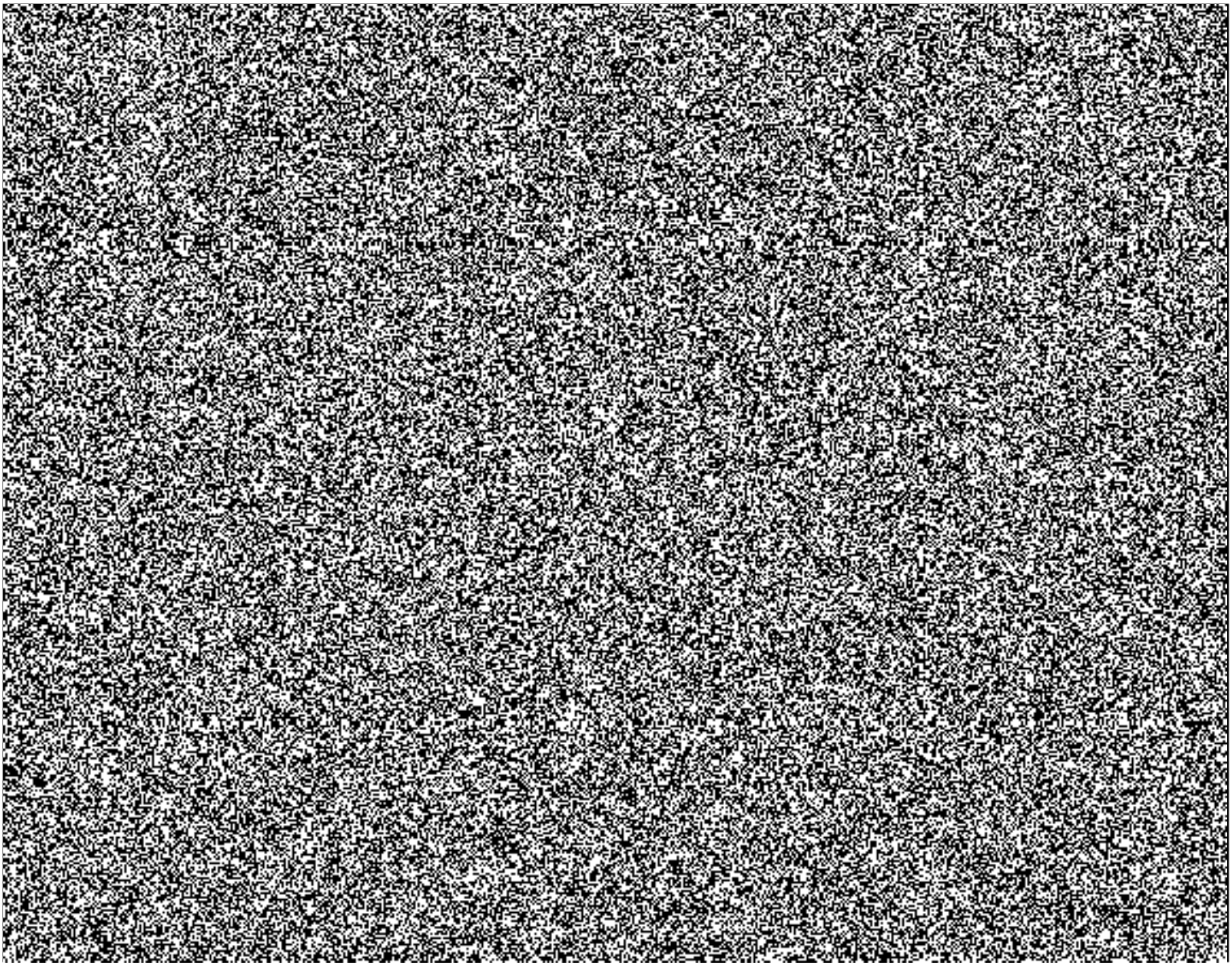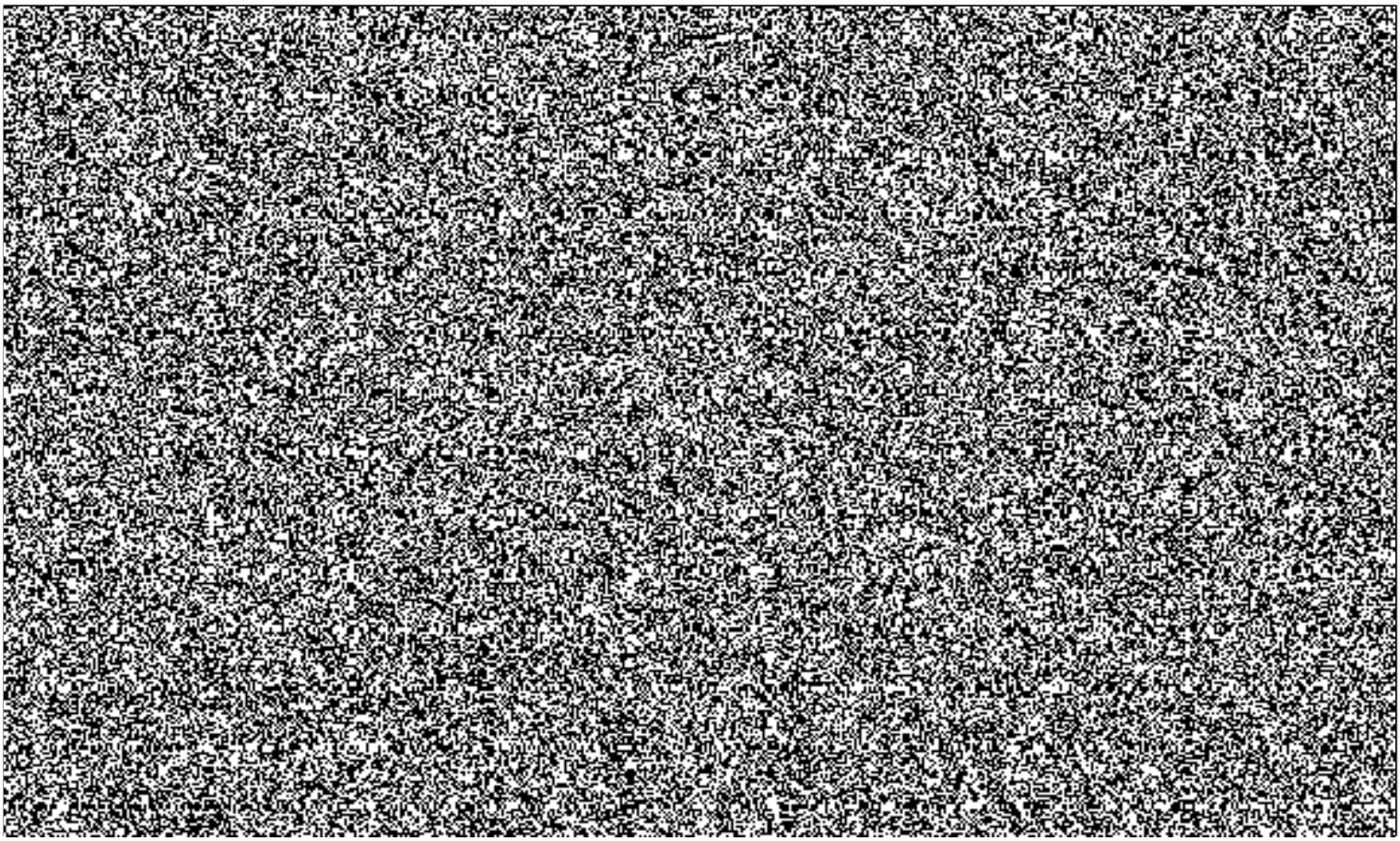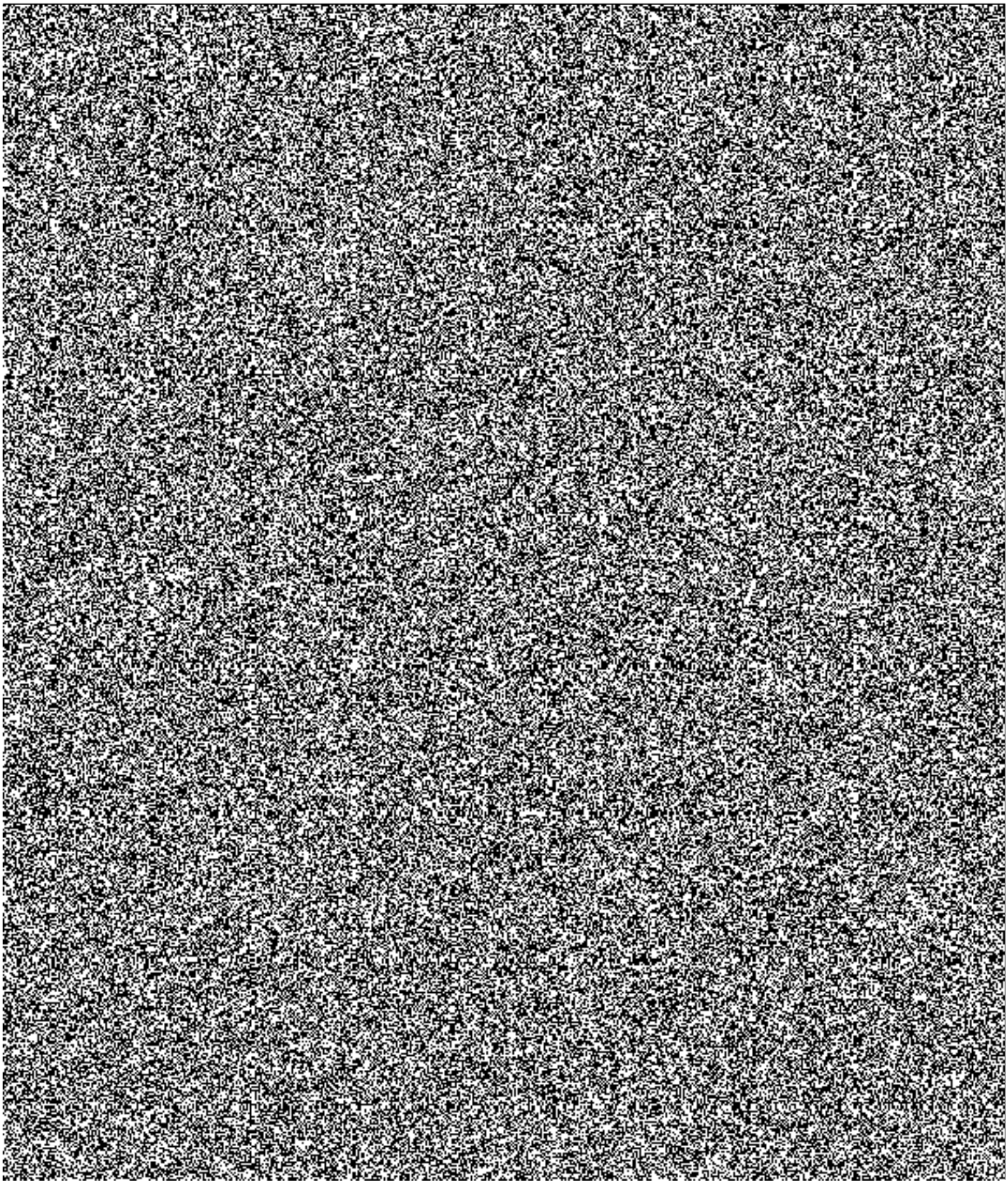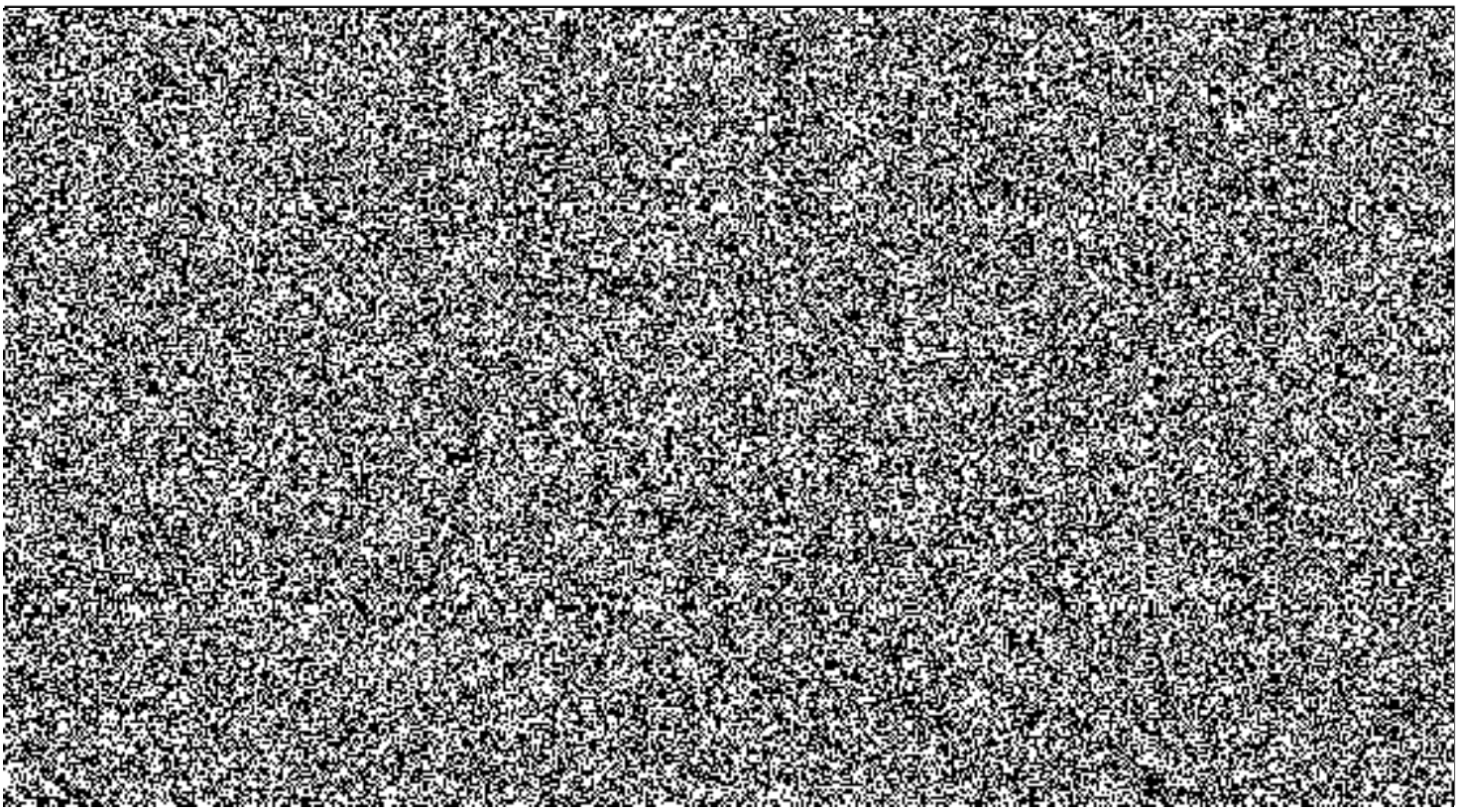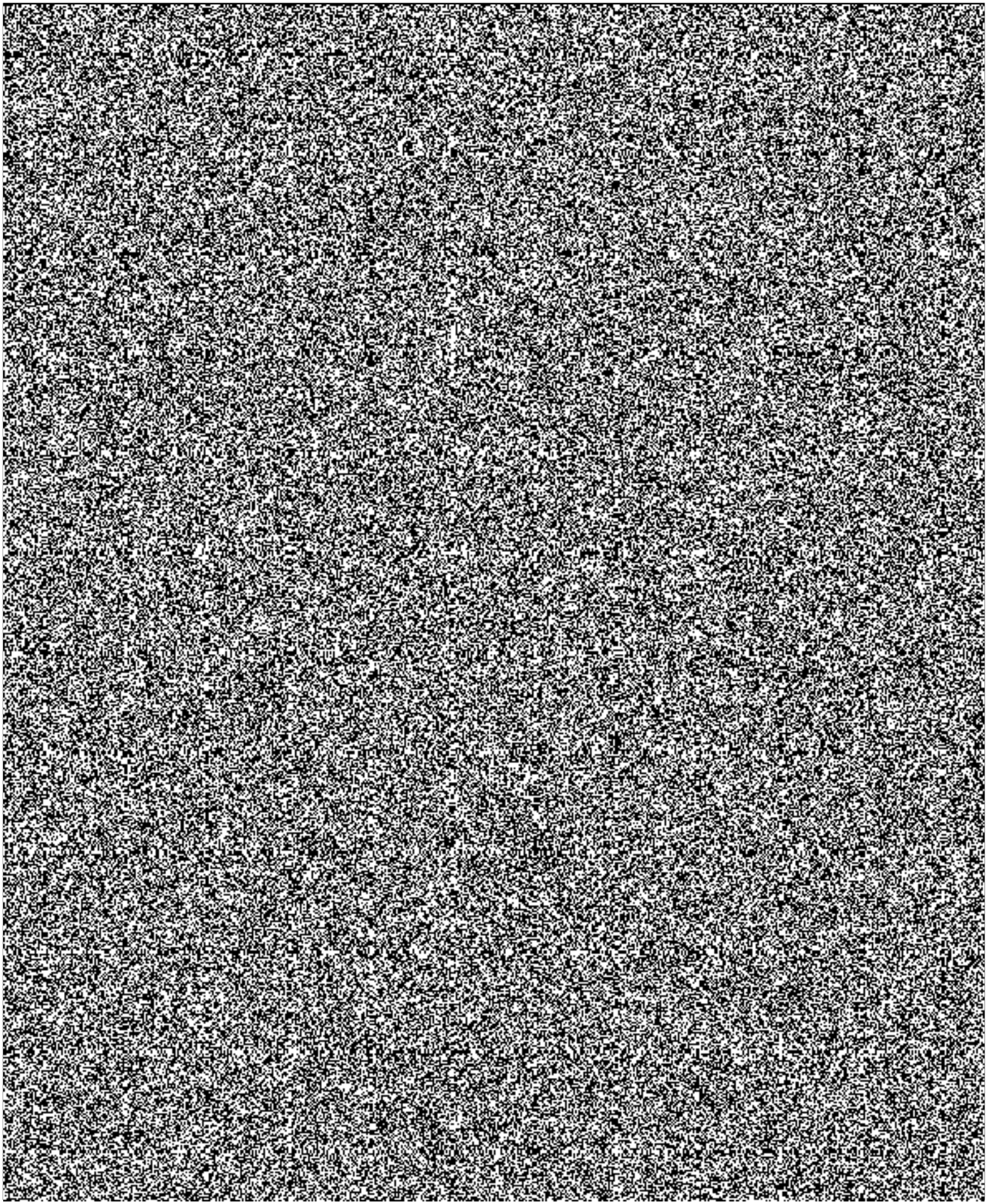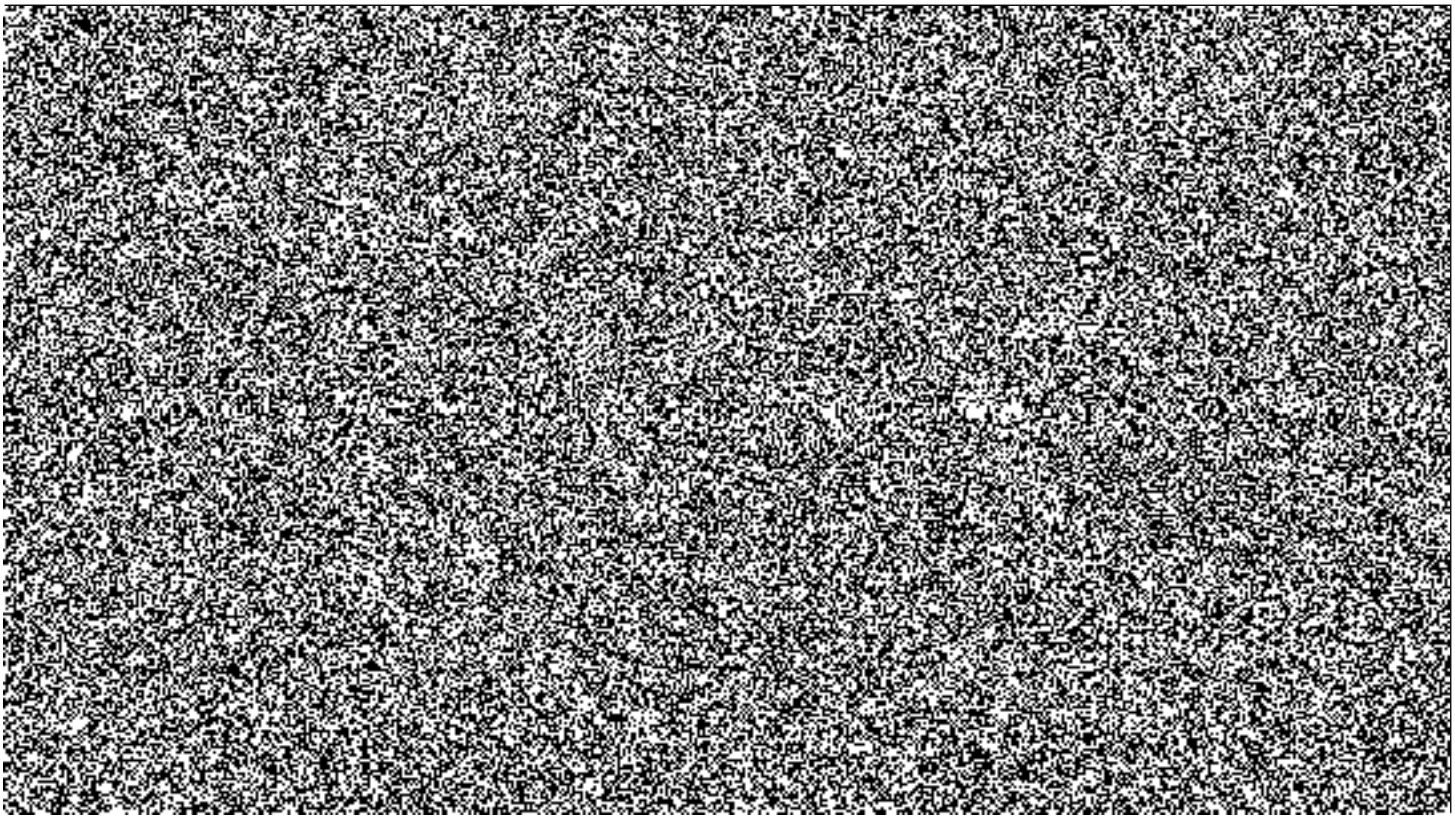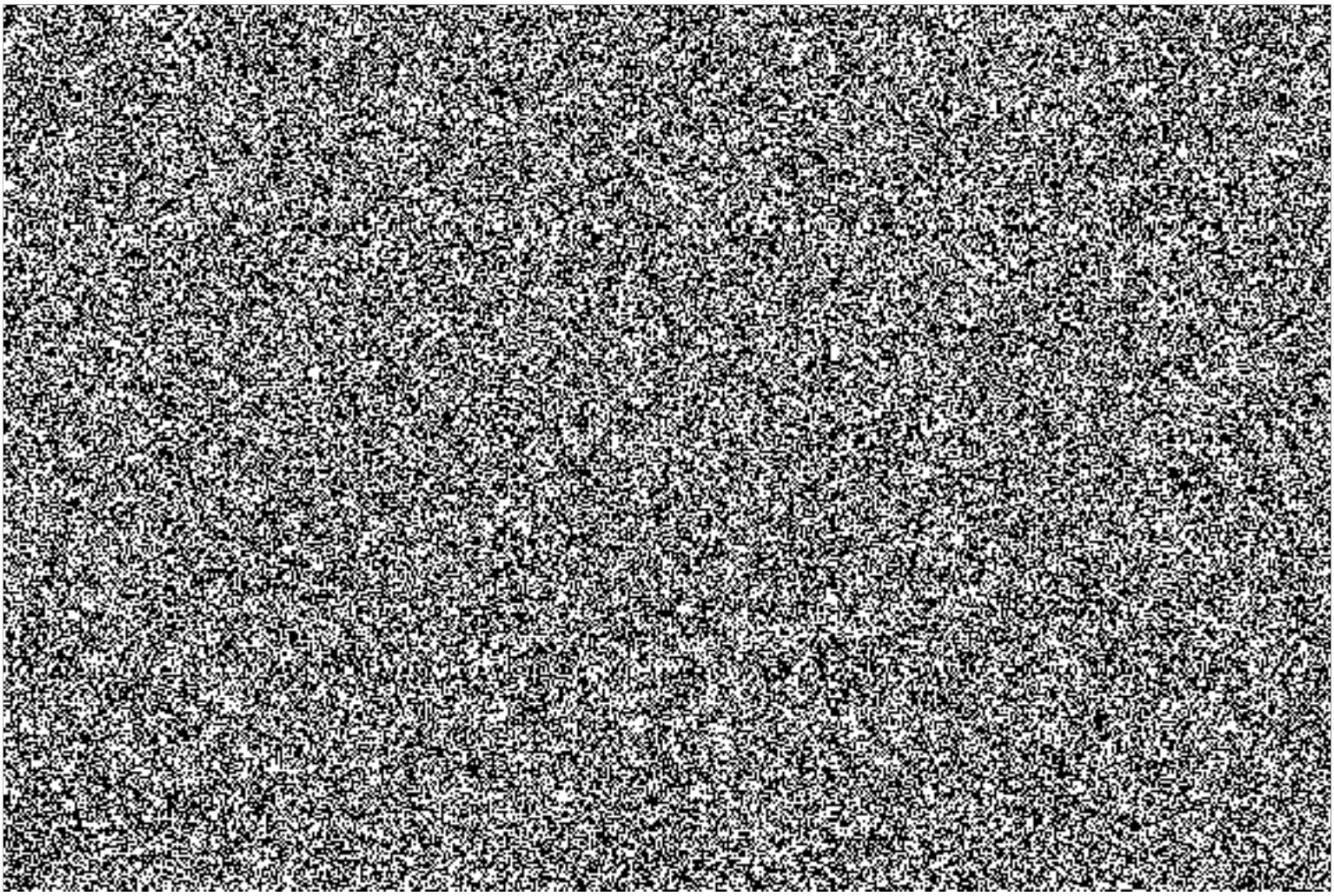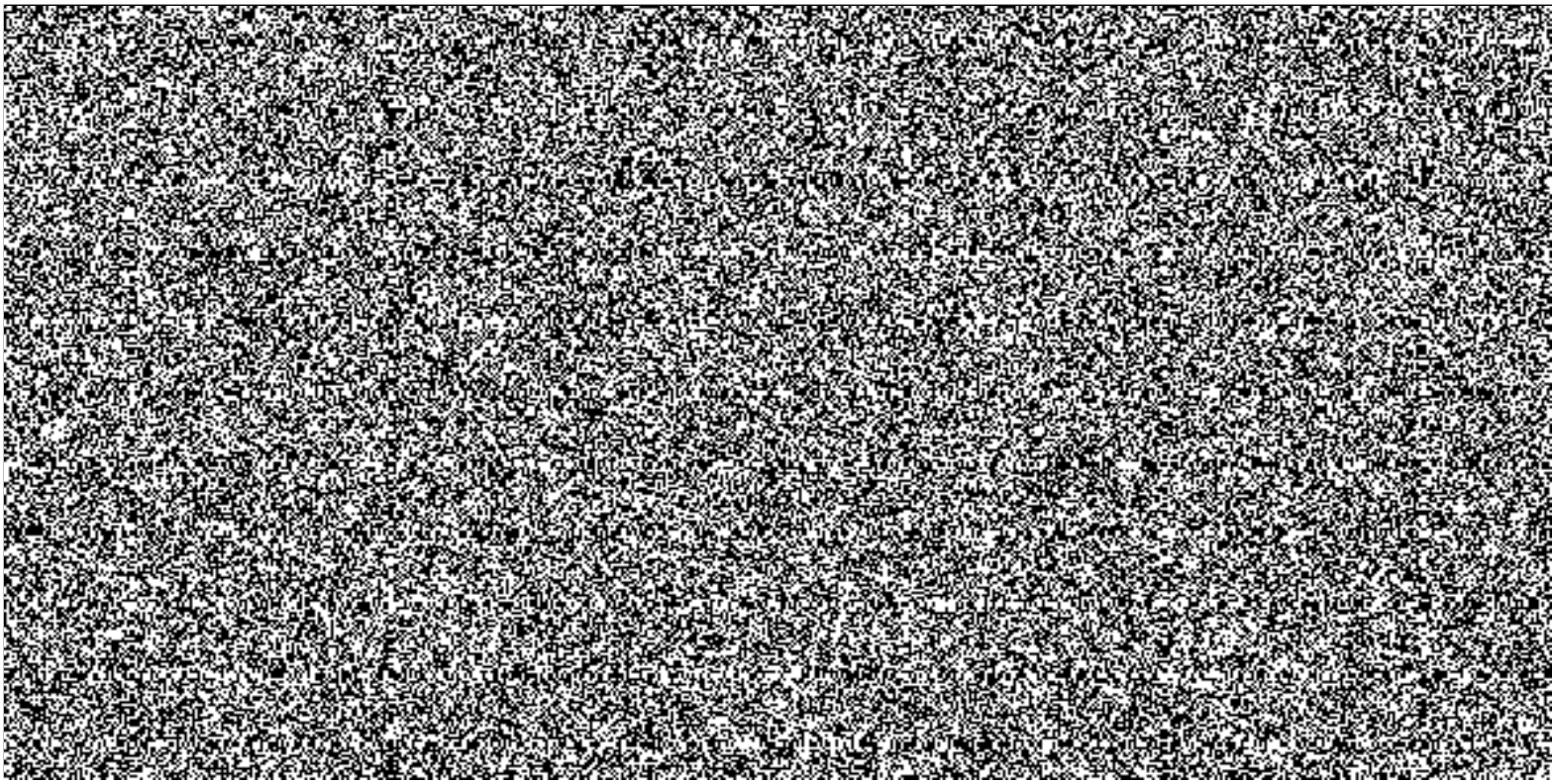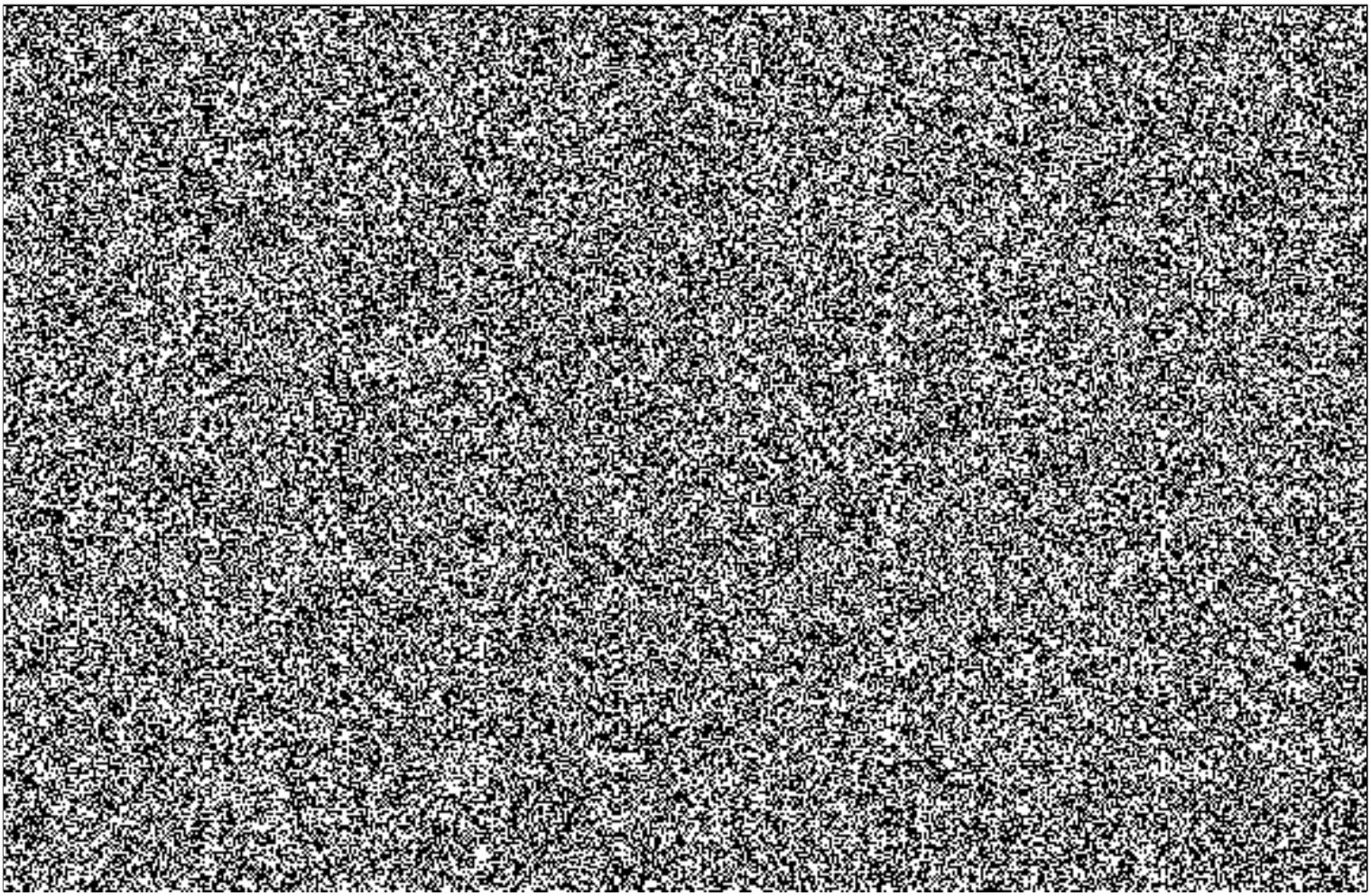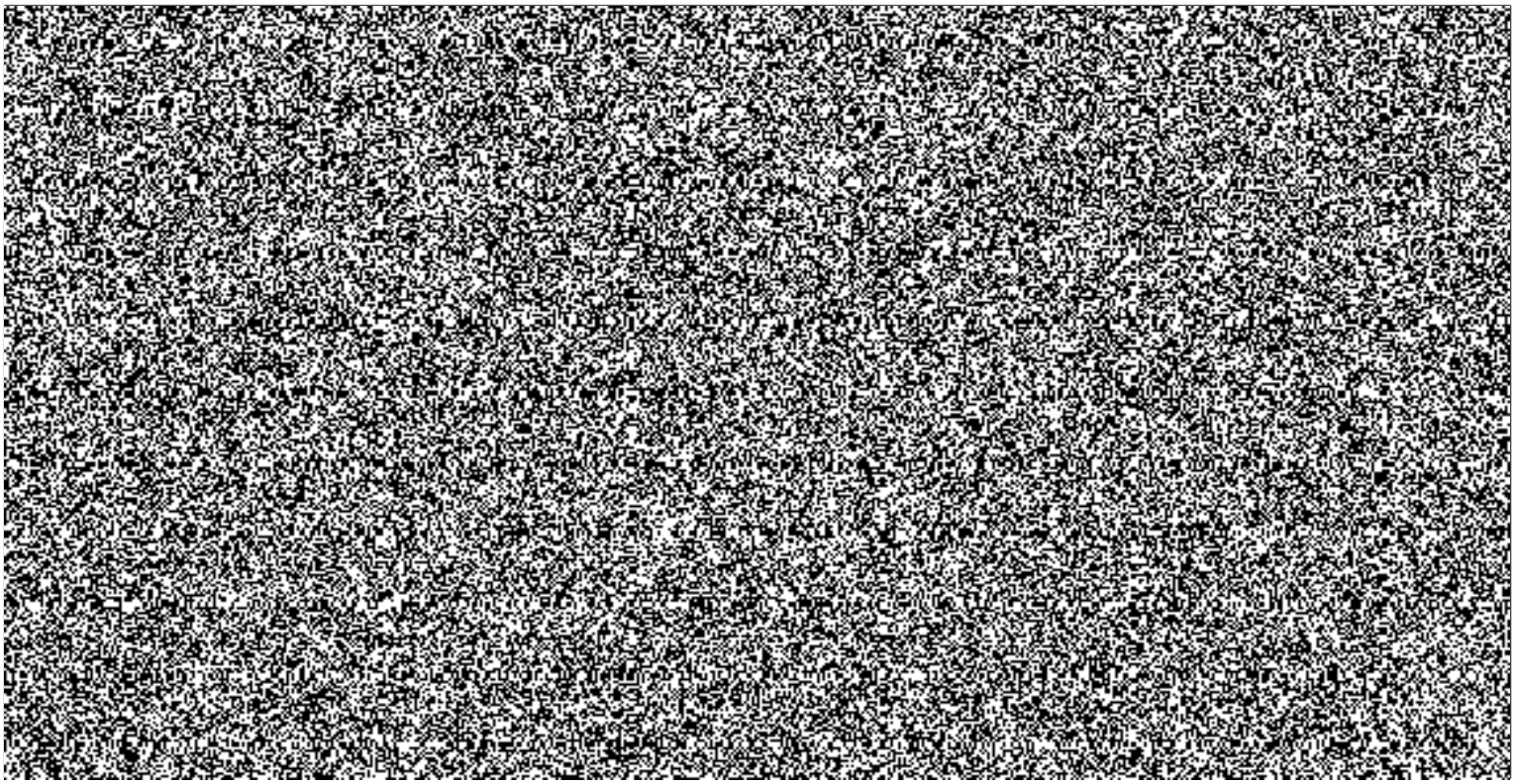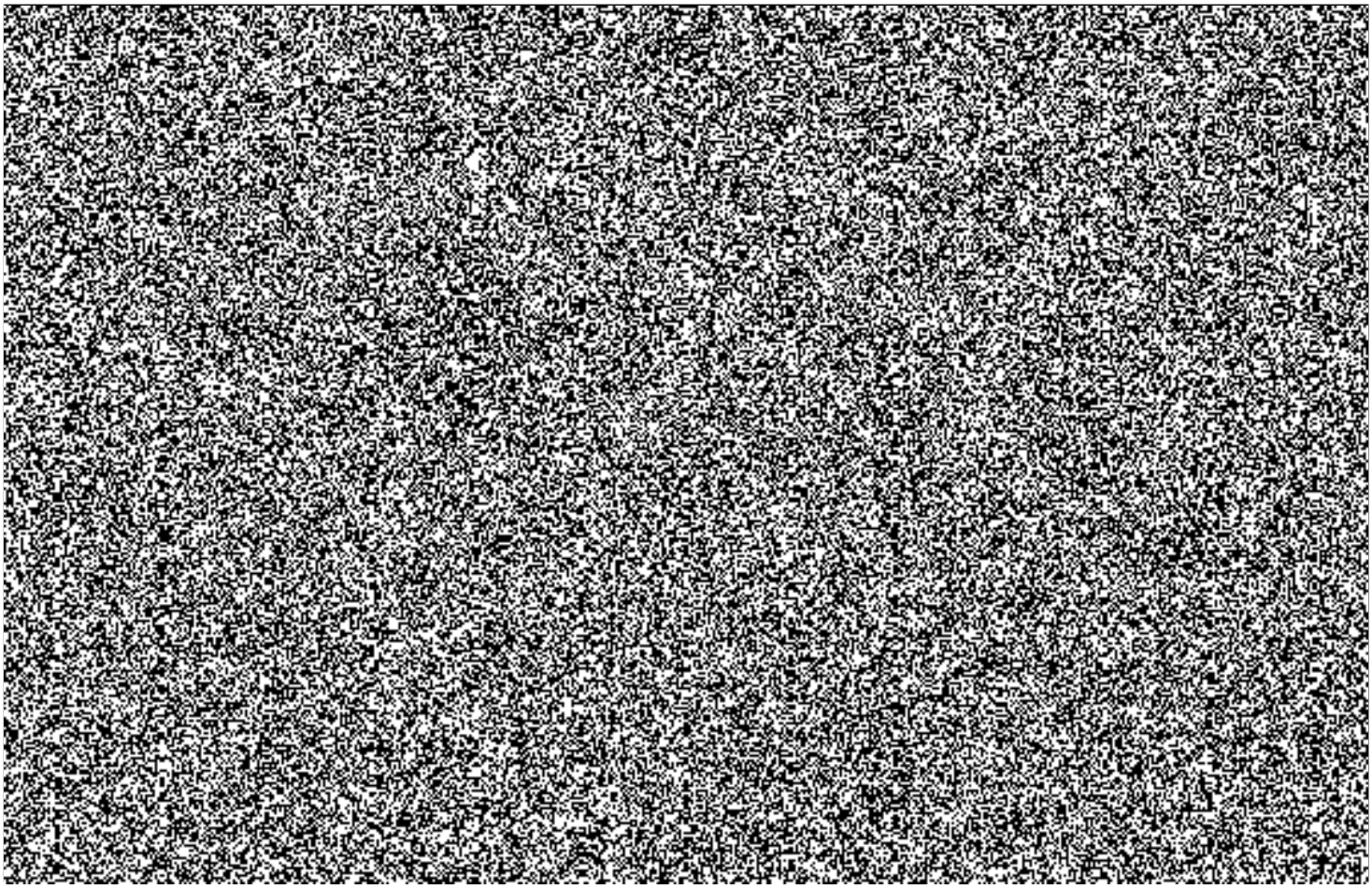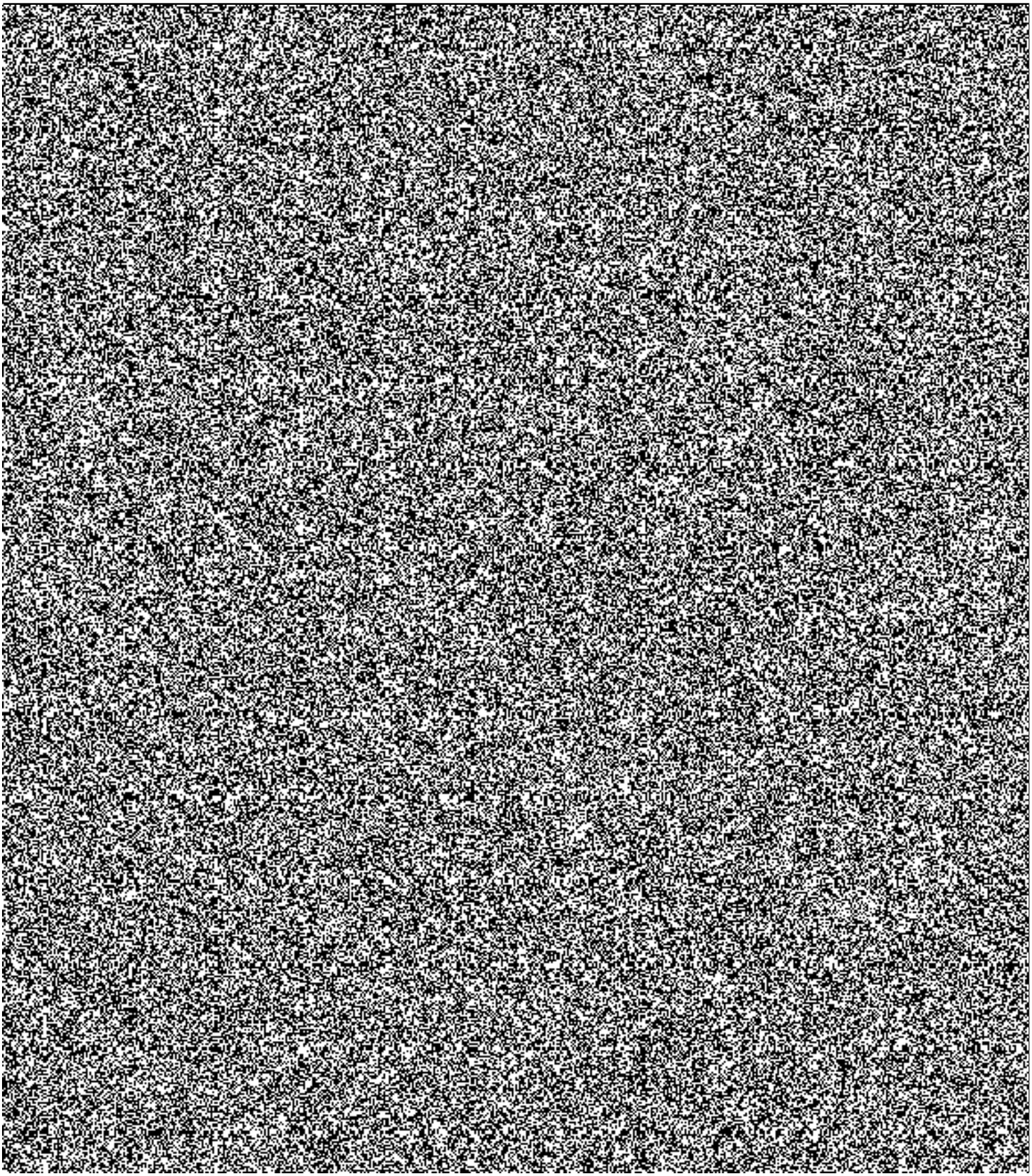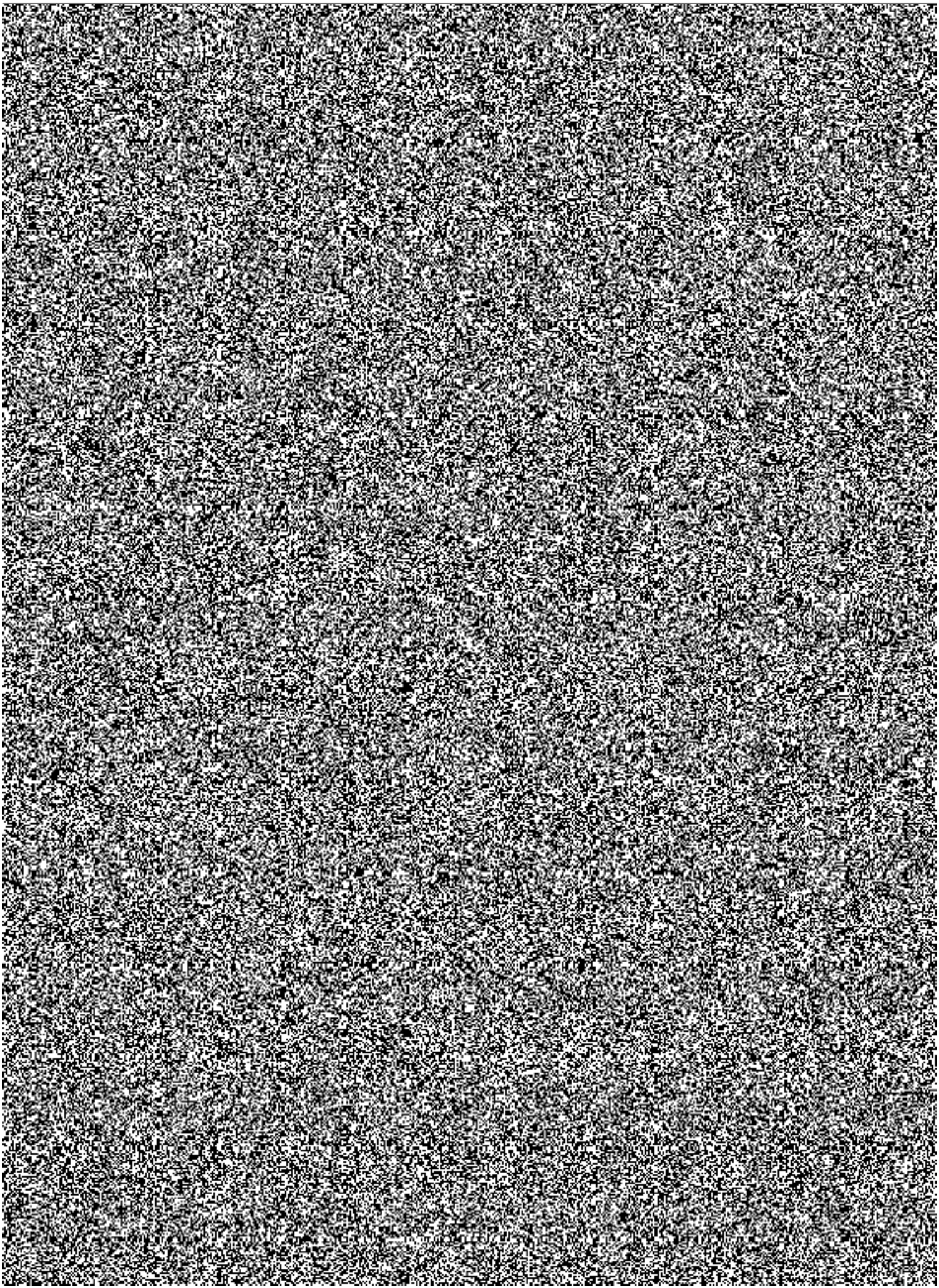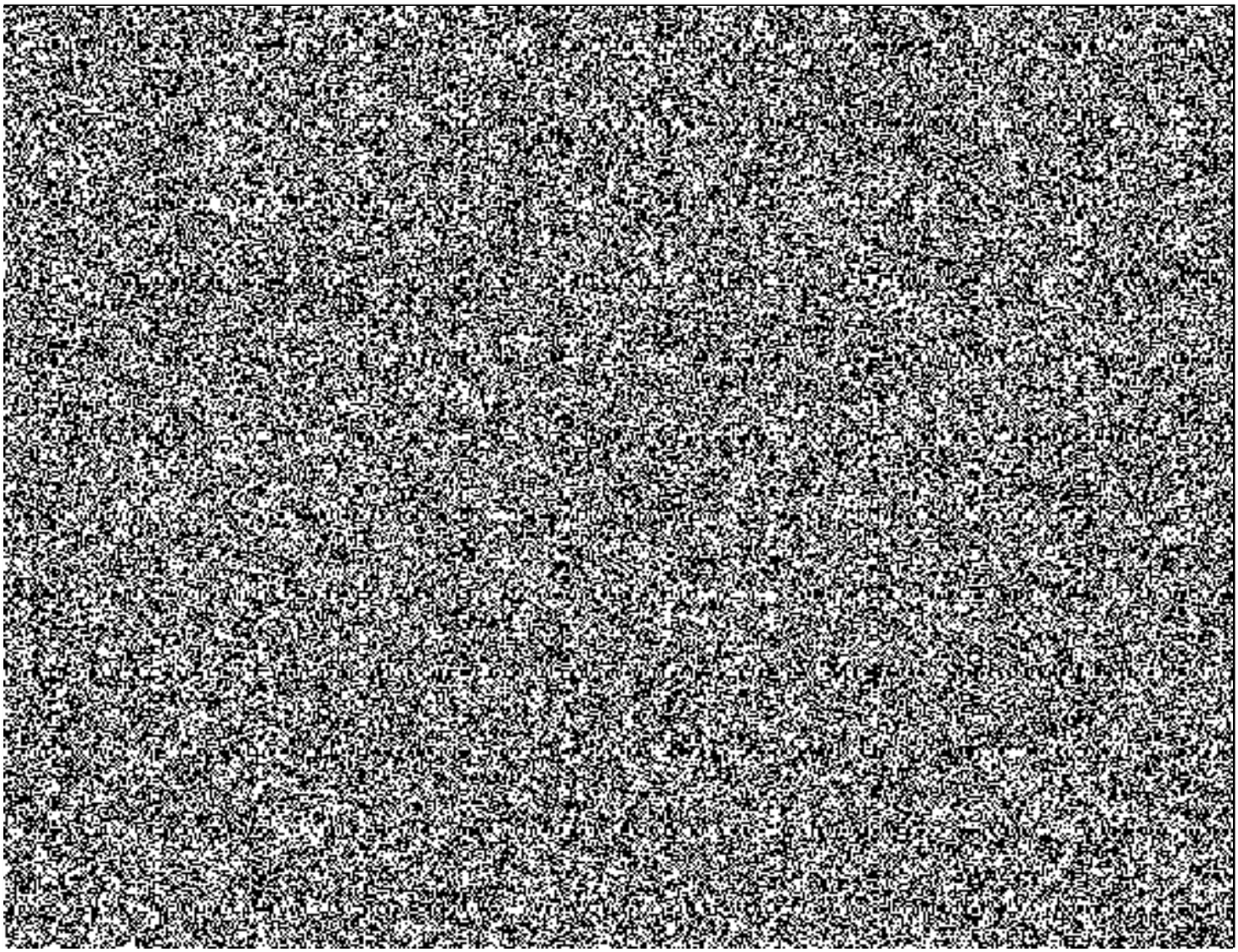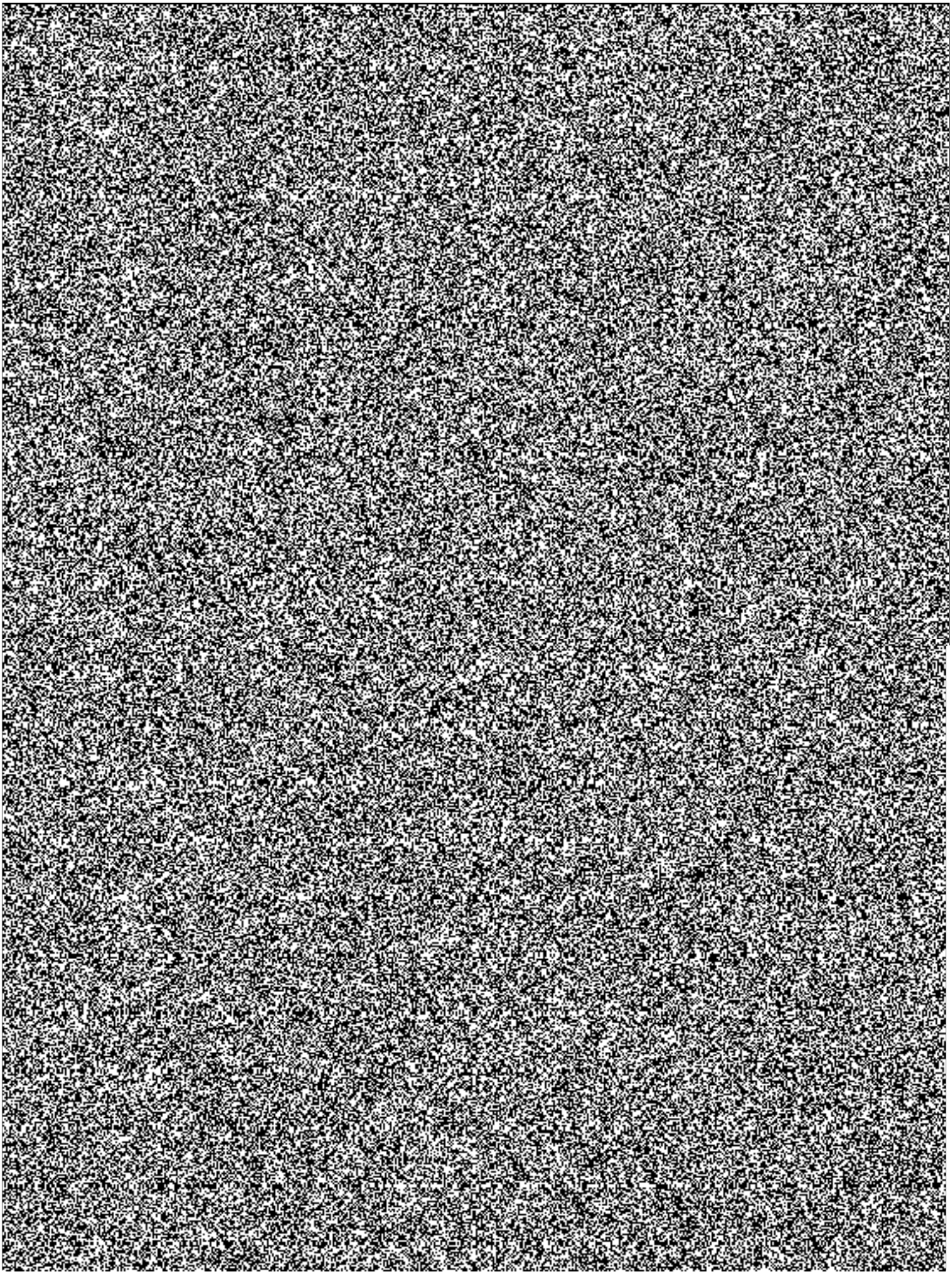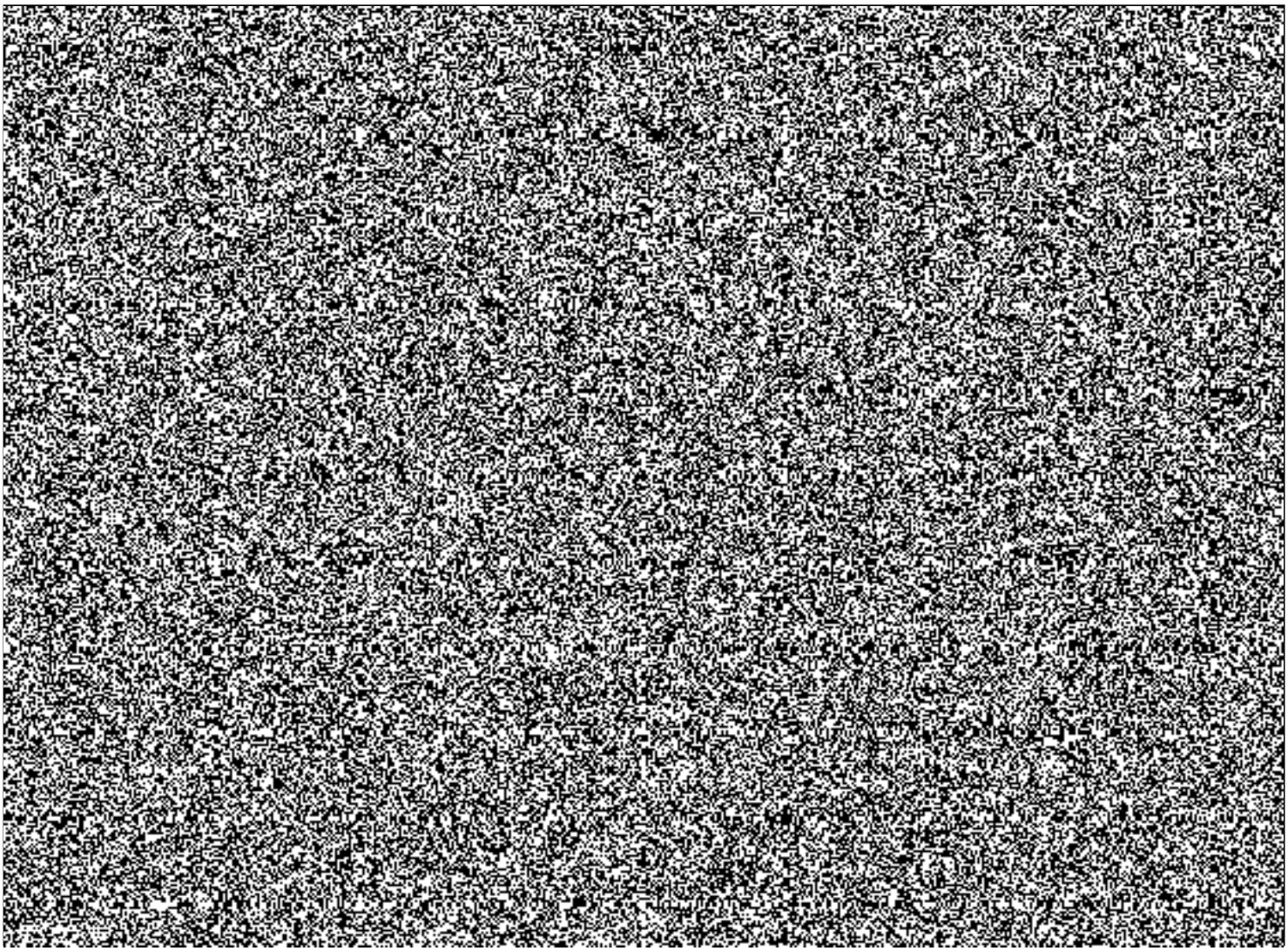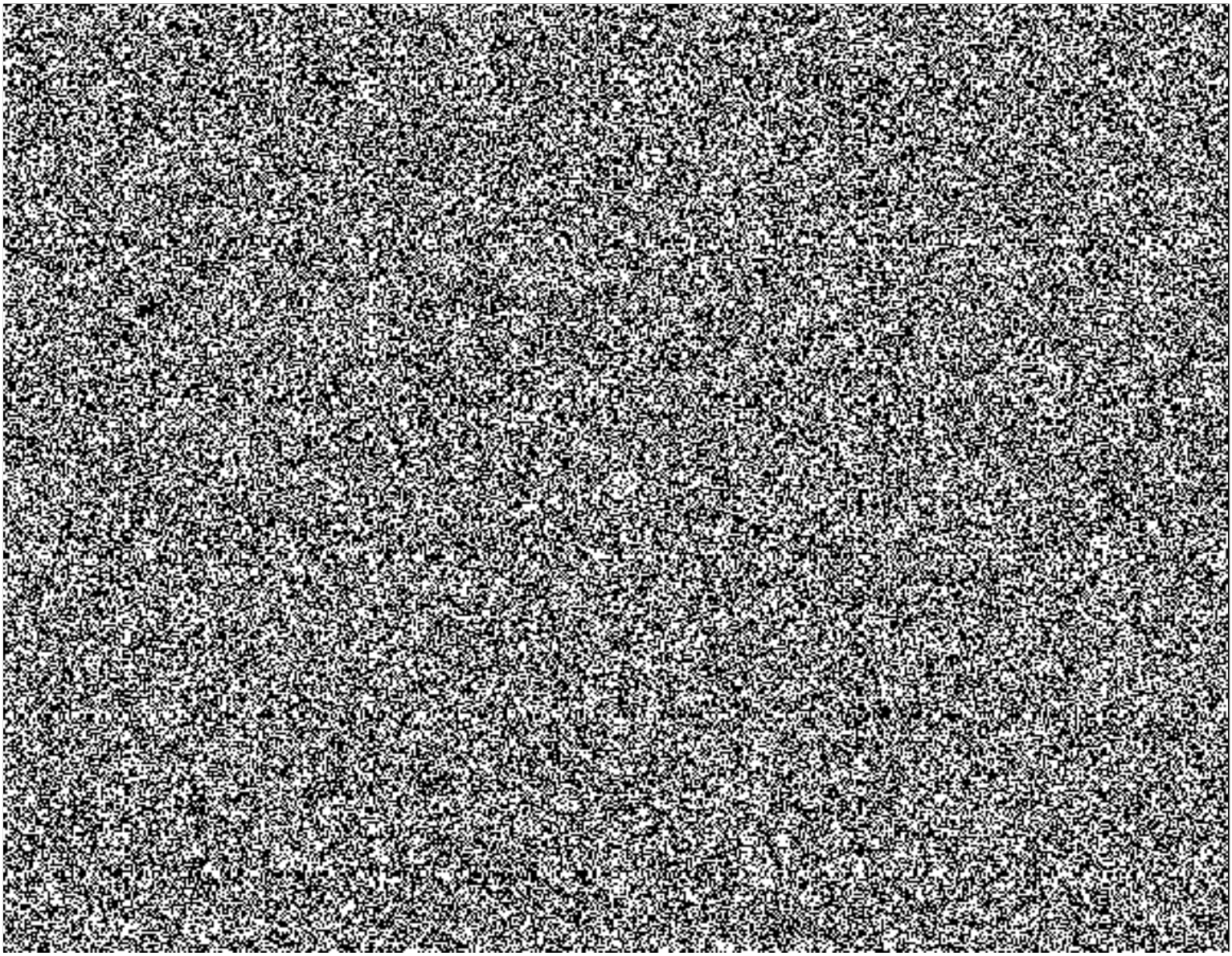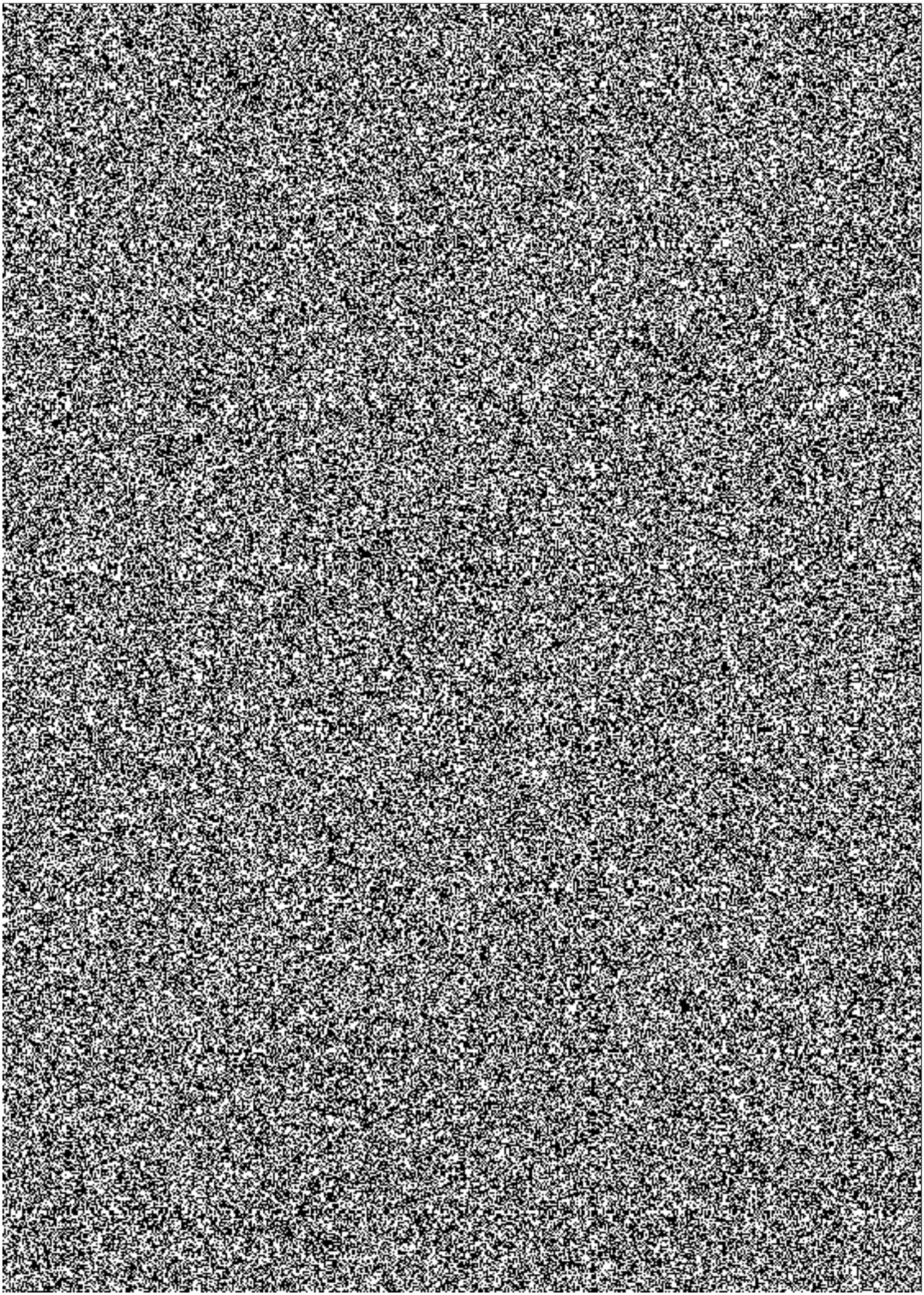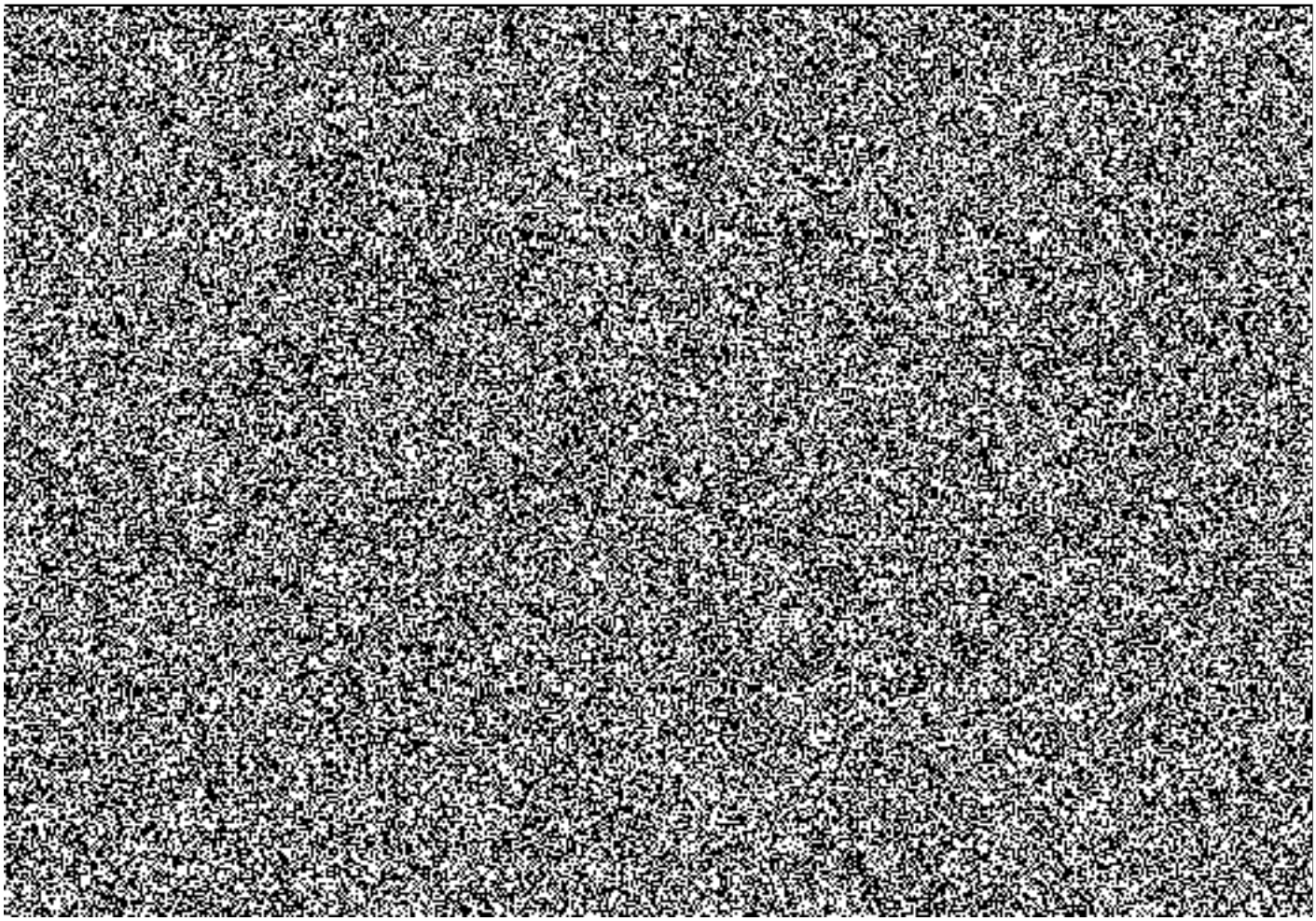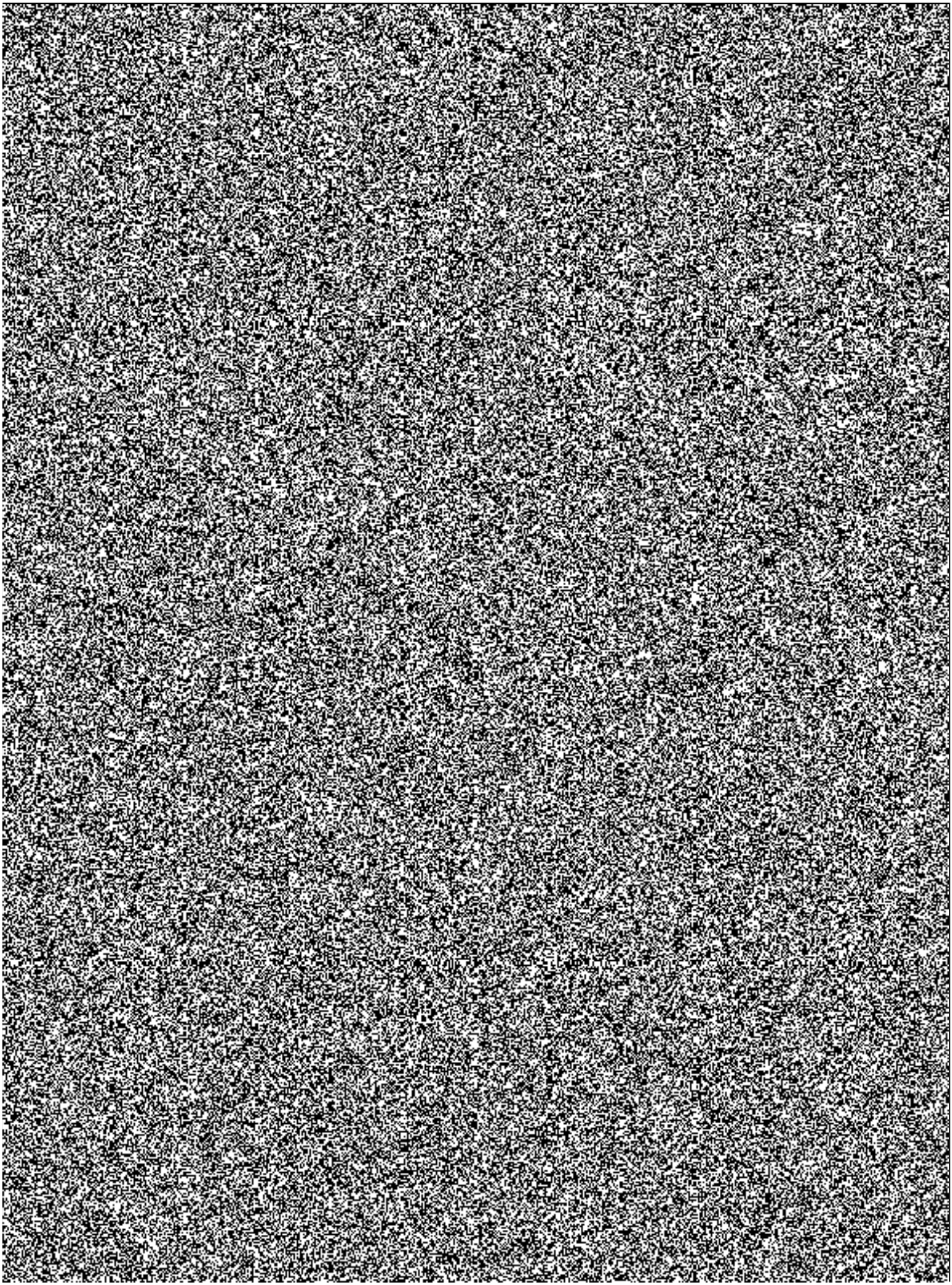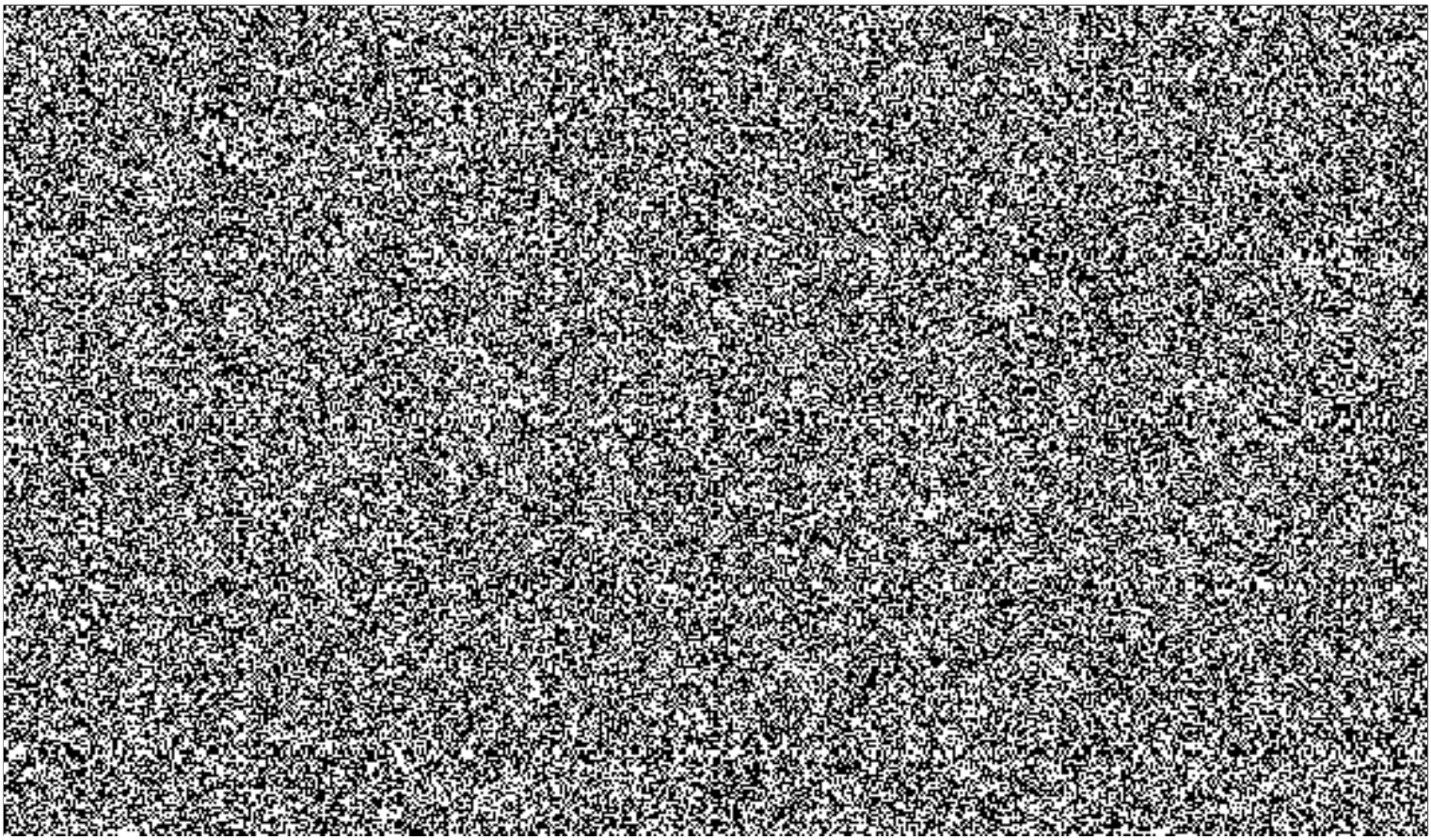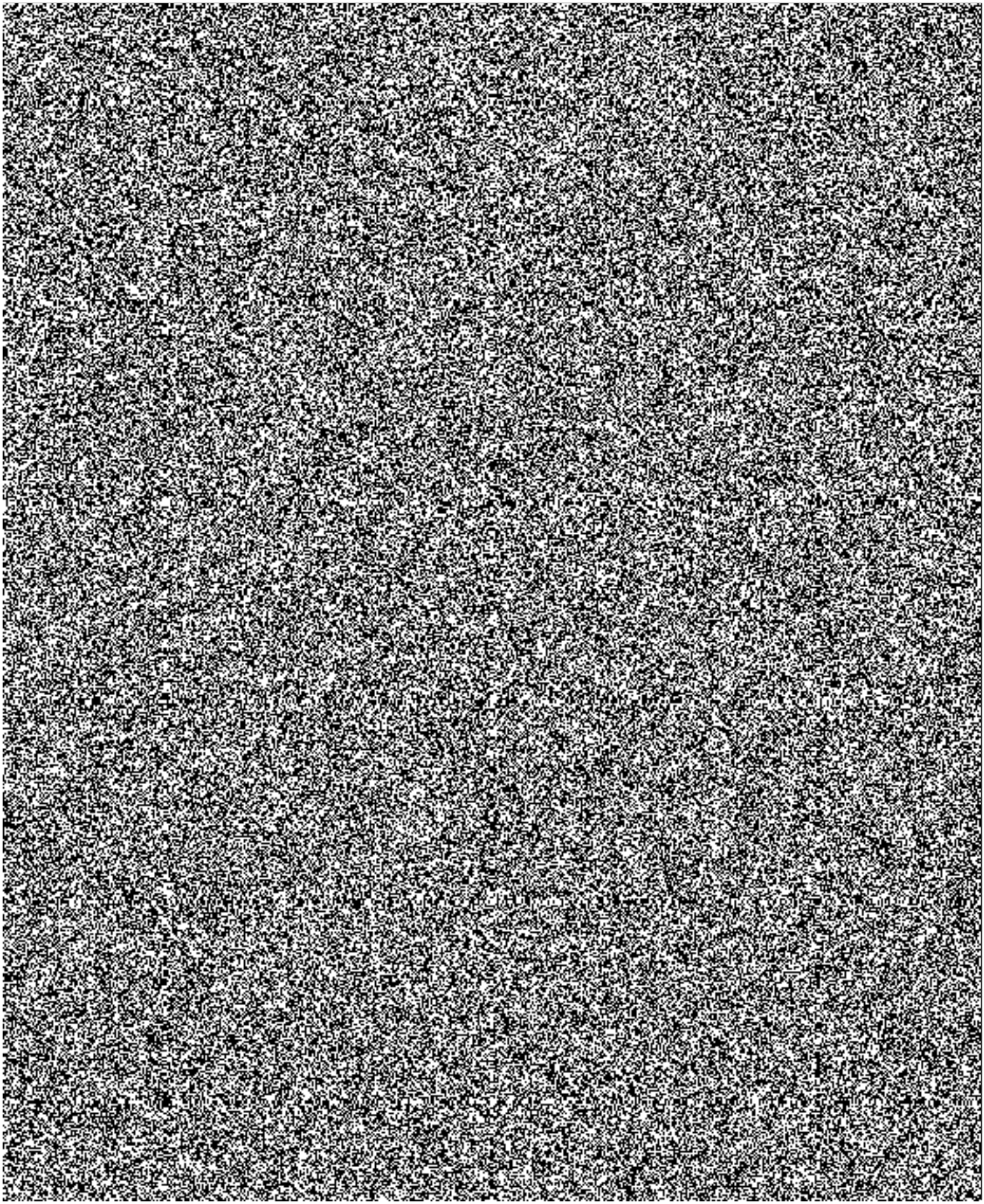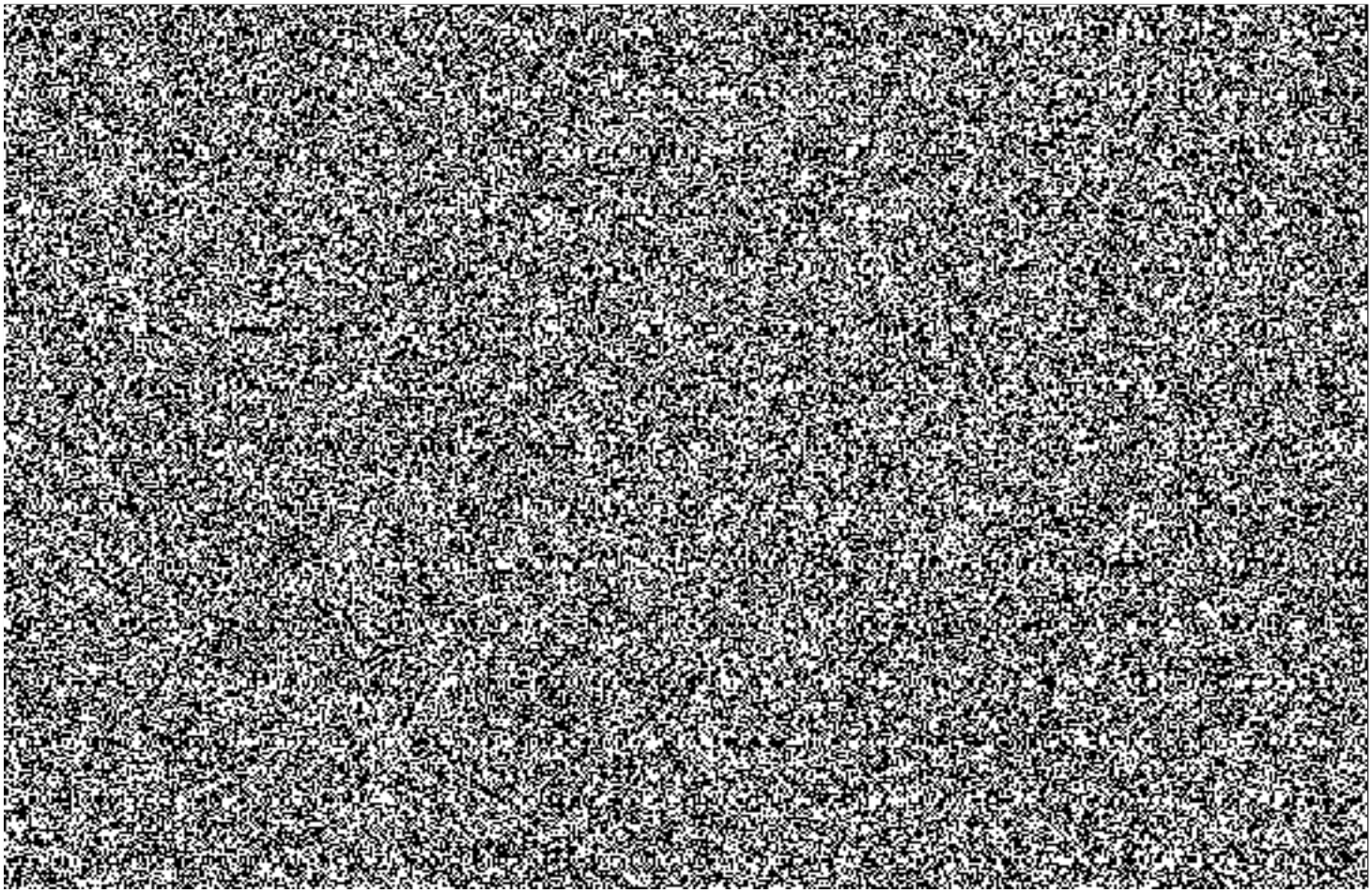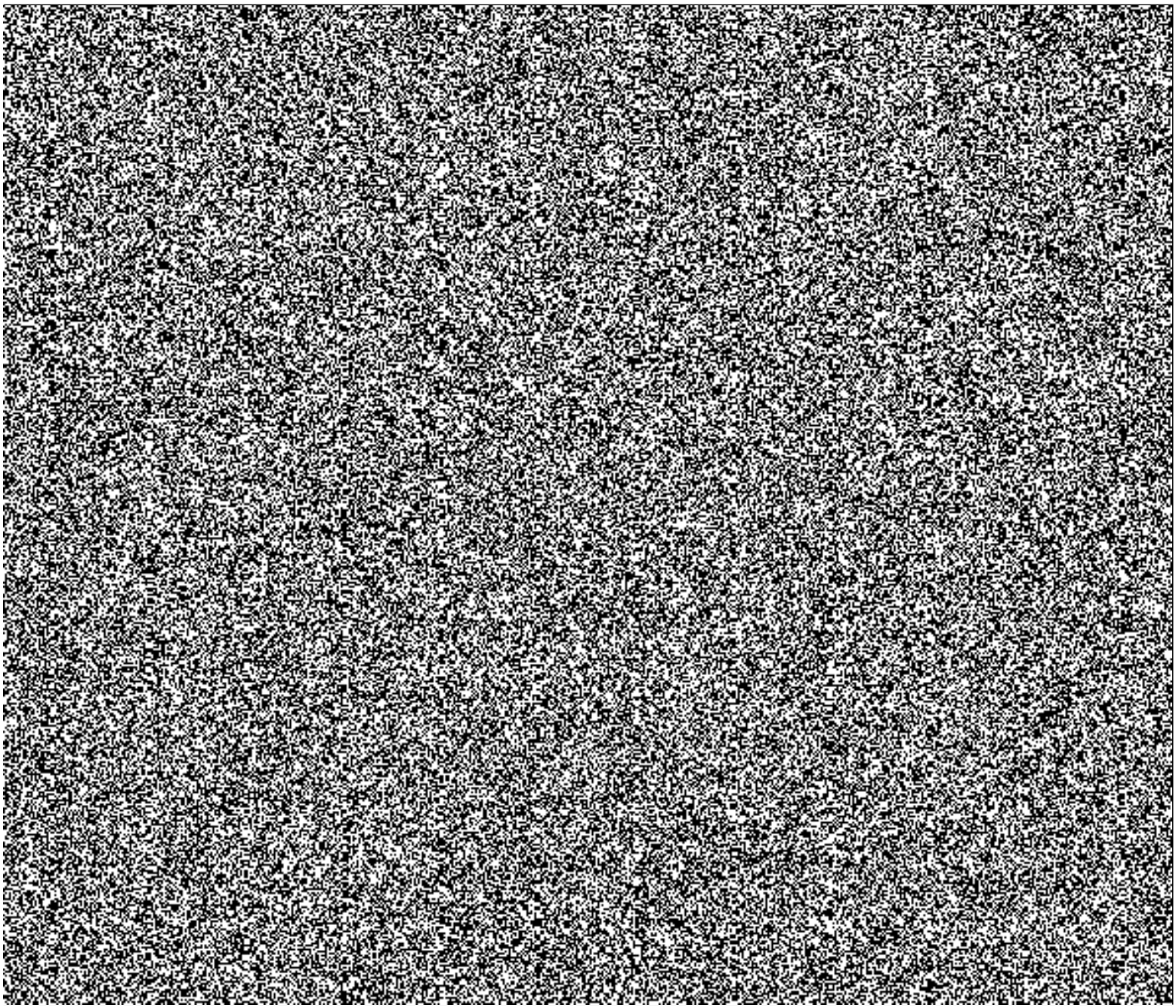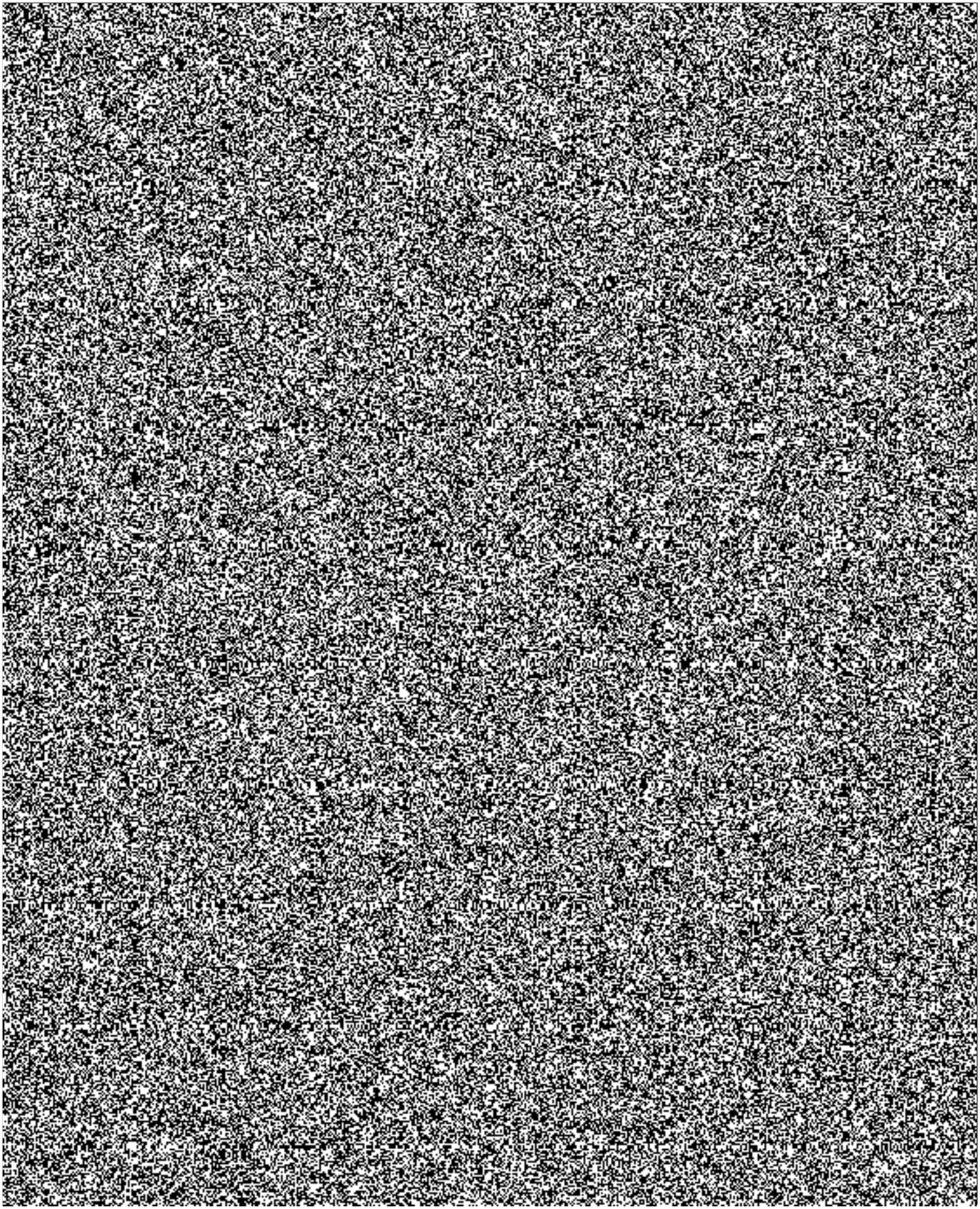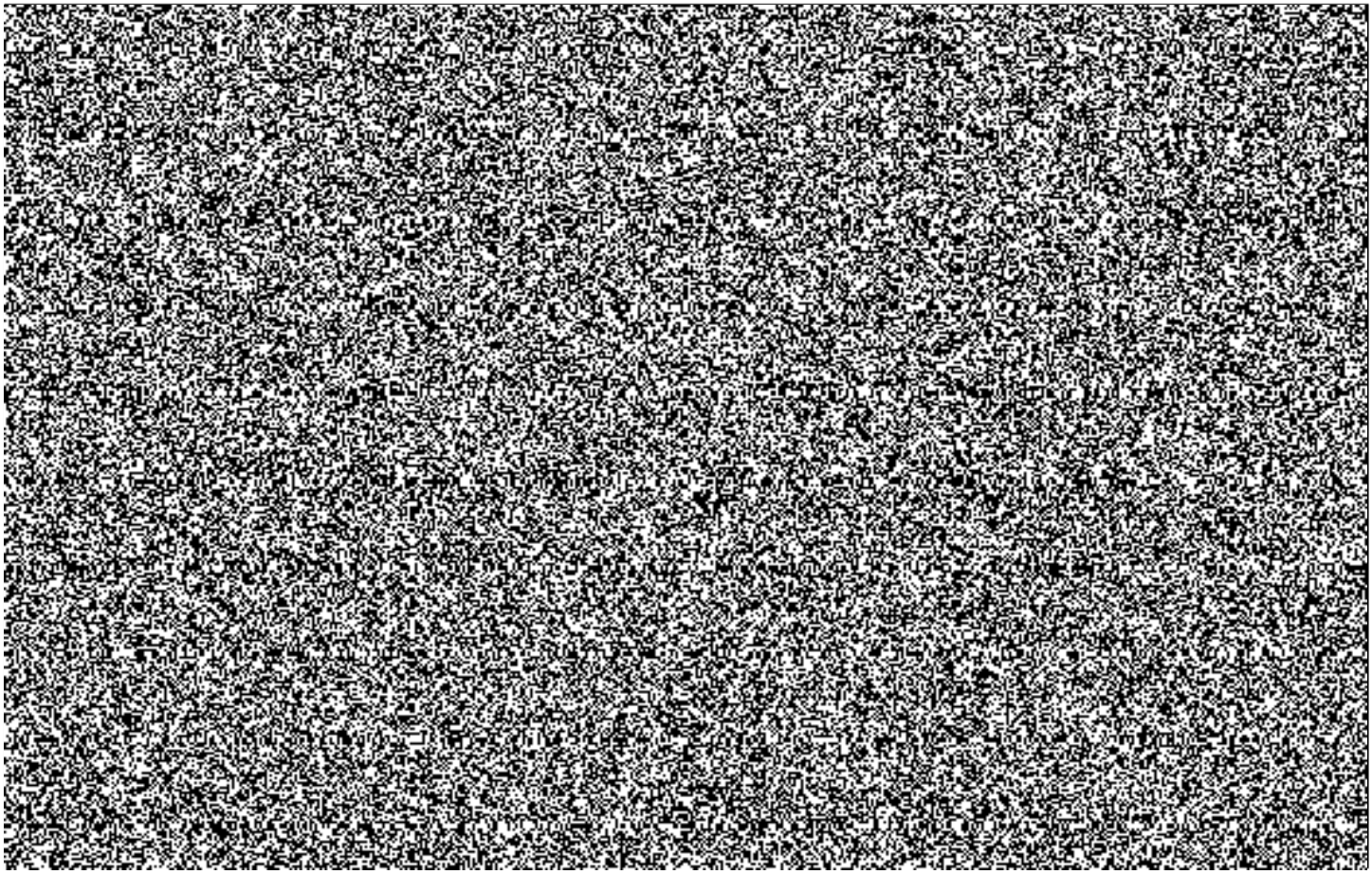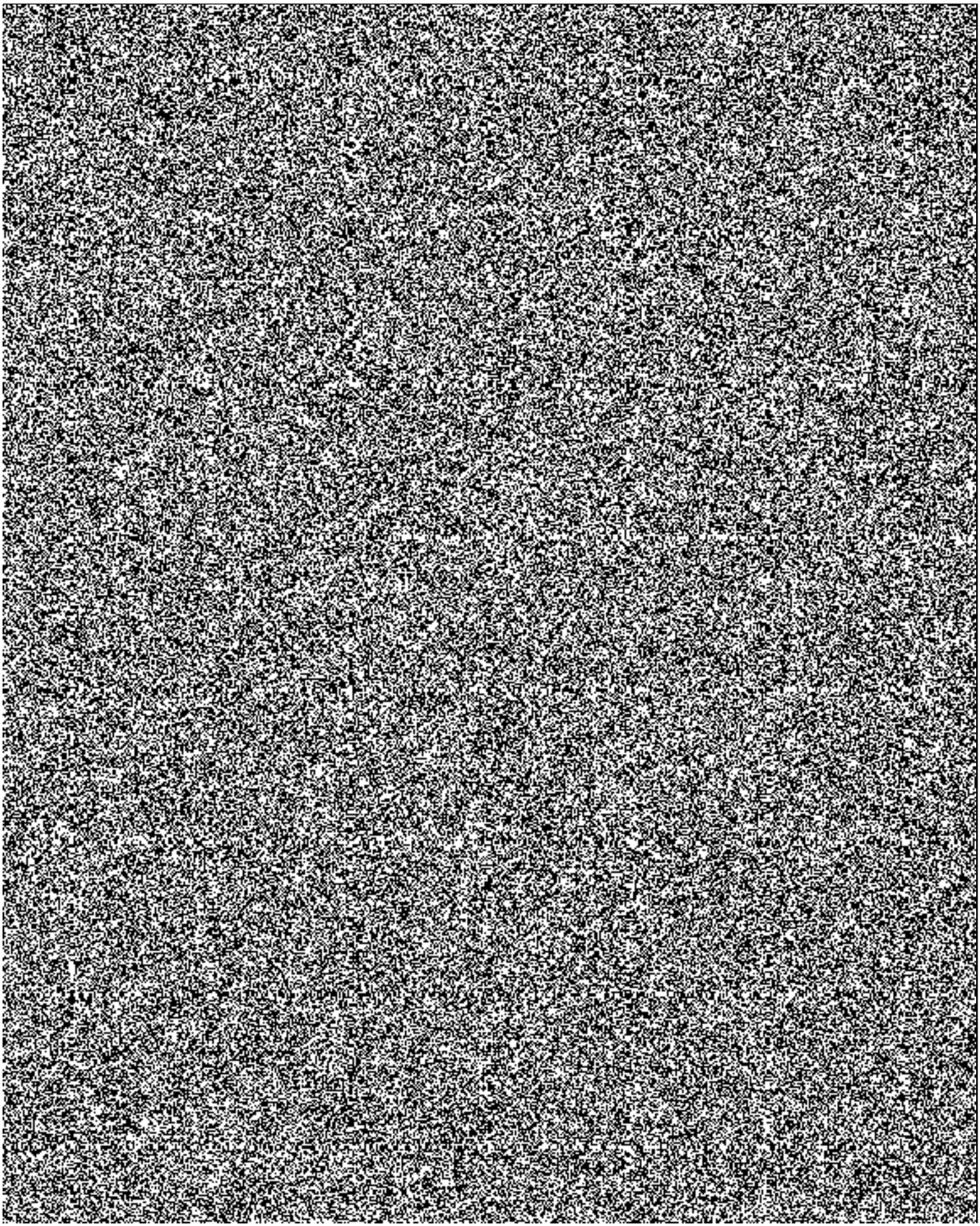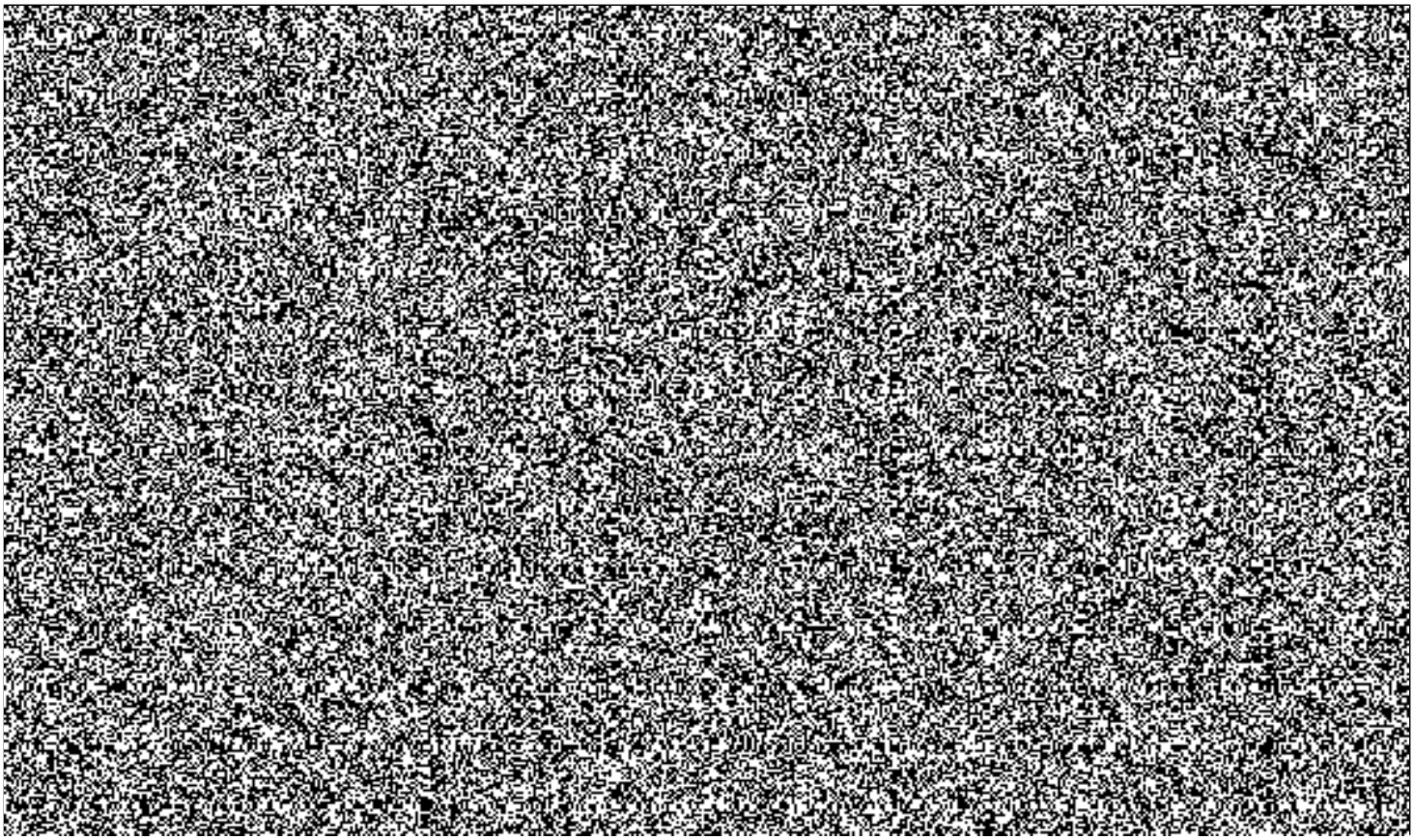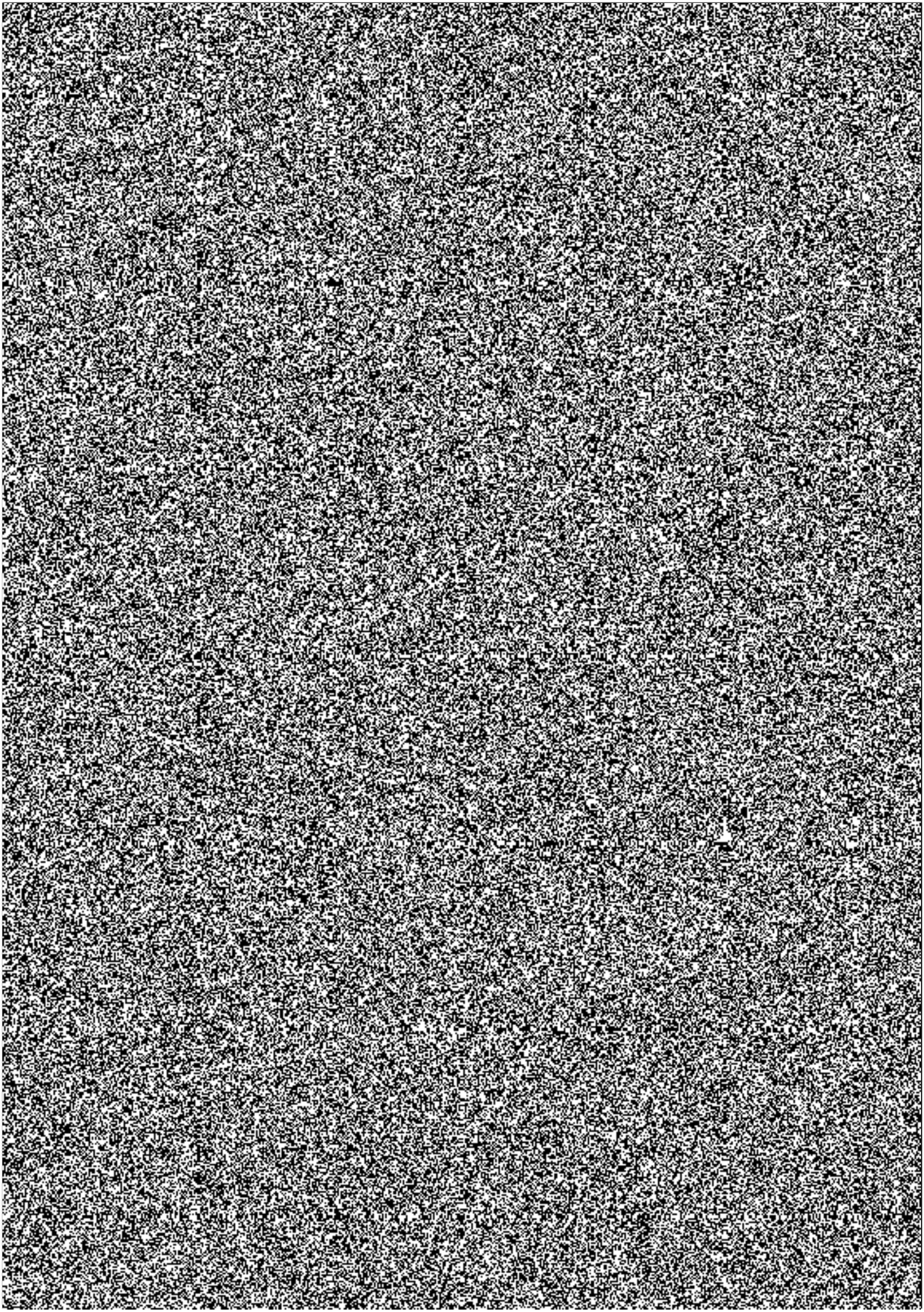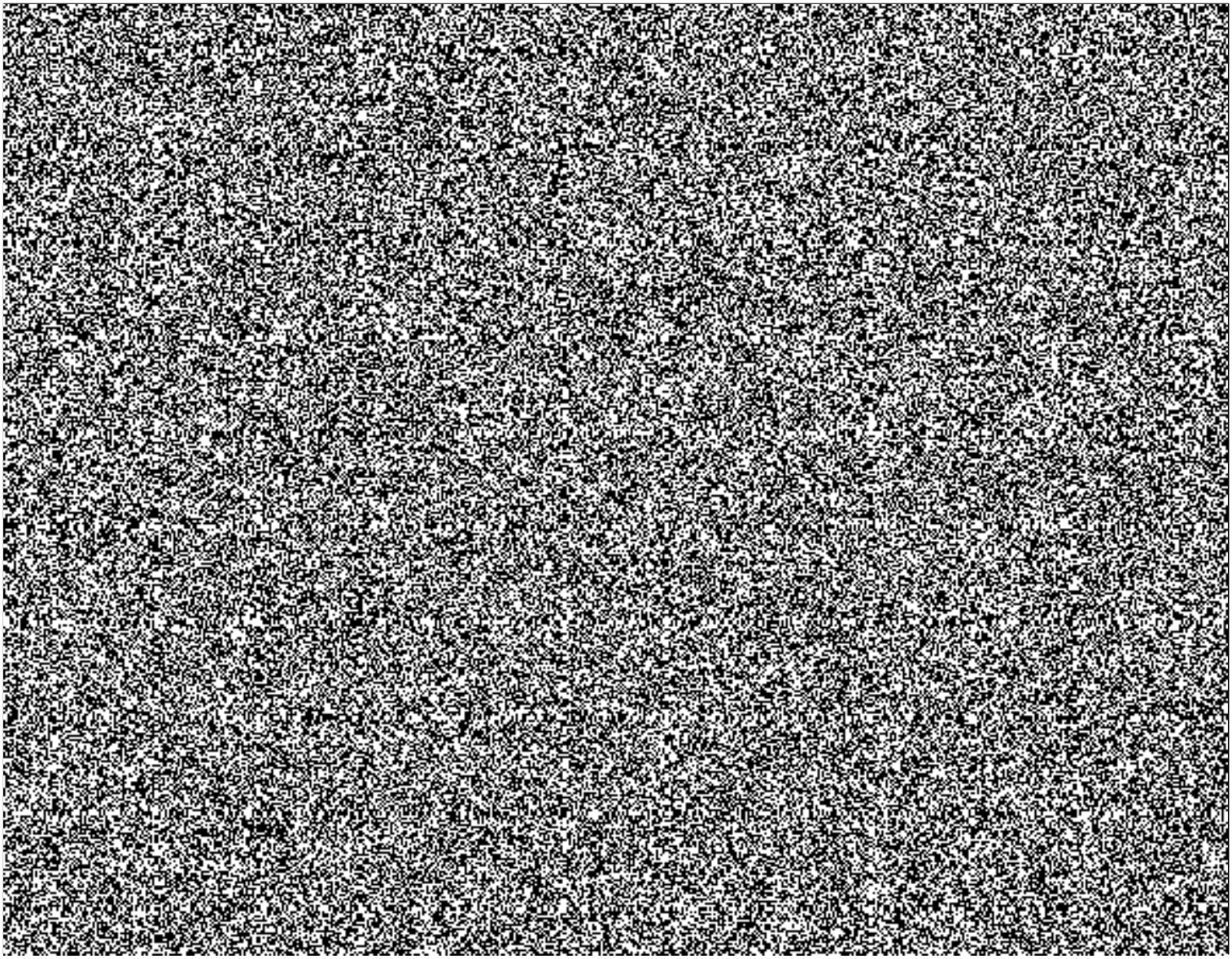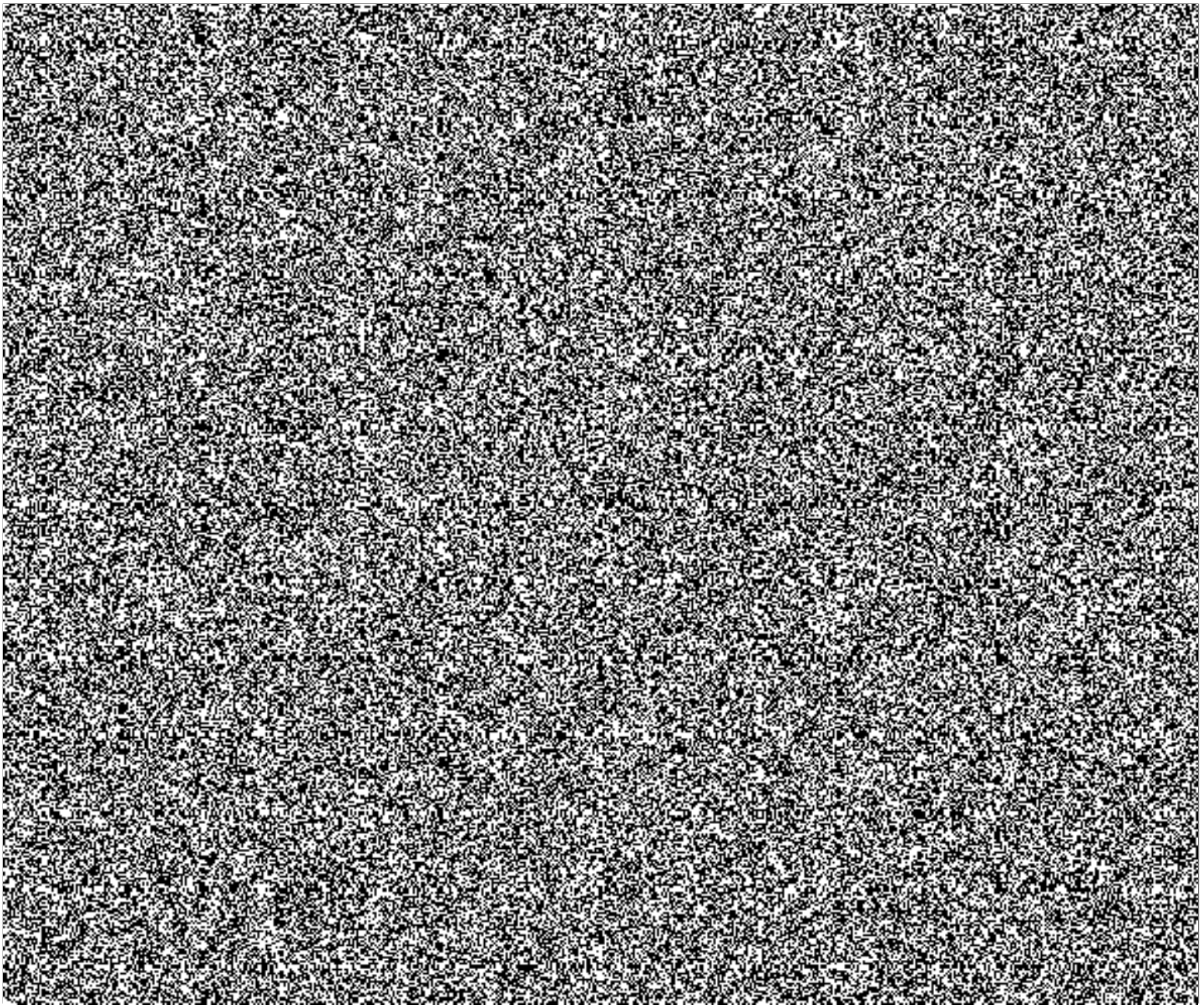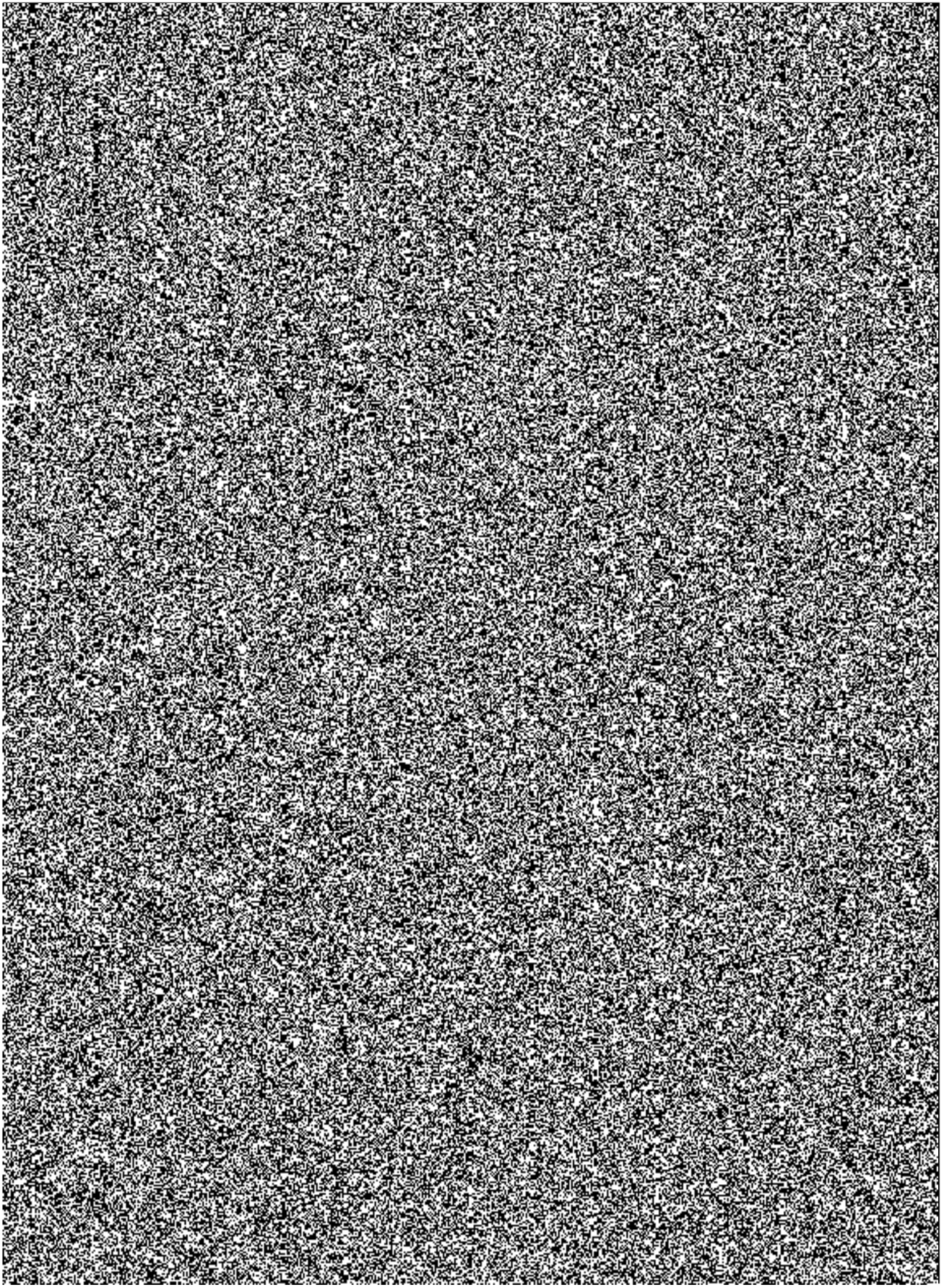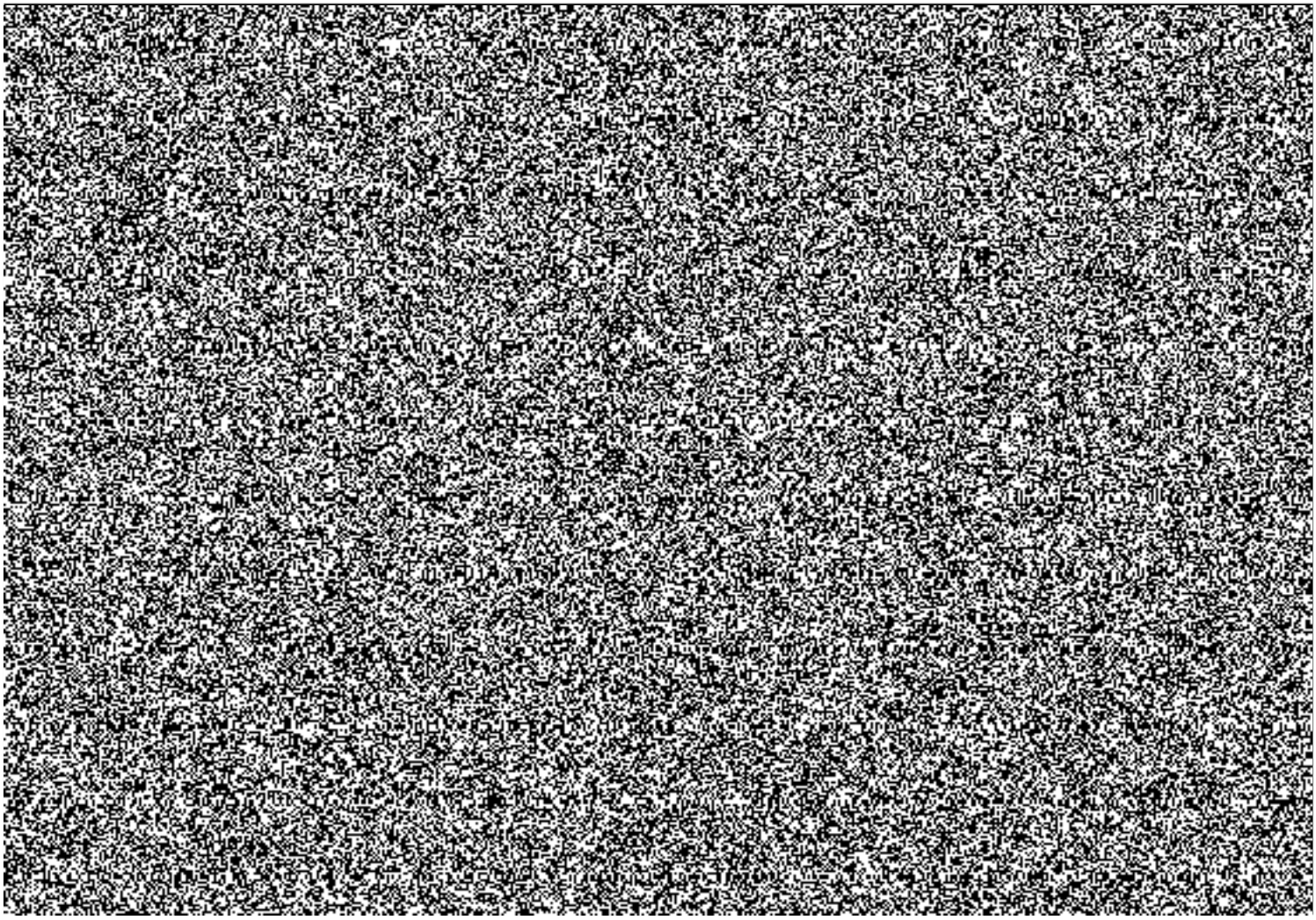
Ing. Milan Grohmann
22.08.2021 19:22:00
Digit In podepsal:
Ing. Milan Grohmann
POLICIE ESK REPUBLIKY