

Hasičský záchranný sbor Moravskoslezského kraje				
EVIDENCE SMLUV				
HMSK	SML	368/2	2020	5.6.2022
		poř. číslo	rok	dobu plnění
Ev. číslo v SSD				

Dodatek č. 2 ke smlouvě o dílo

I. Smluvní strany

Česká republika - Hasičský záchranný sbor Moravskoslezského kraje

Sídlo: Výškovická 40, 700 30 Ostrava-Zábřeh

Zastoupený: plk. Ing. Radimem Kuchařem, náměstkem ředitele pro IZS a operační řízení, statutárním zástupcem HZS Moravskoslezského kraje

IČO: 70884561

DIČ: CZ70884561 (není plátce DPH)

Bankovní spojení: ČNB Ostrava, číslo účtu: 1933881/0710

Osoba oprávněná jednat ve věcech realizace stavby:

mail:

(dále jen „objednatel“)

a

VW WACHAL a.s.

Sídlo: Tylova 220/17, 767 01 Kroměříž

IČO: 25567225

DIČ: CZ 25567225

Zastoupená:

Bankovní spojení:

ČS a.s. Kroměříž, č. účtu: 1481817349/0800

ČSOB a.s. Kroměříž, č. účtu: 174042489/0300

KB a.s. Kroměříž, č. účtu: 27-1499300217/0100

Raiffeisenbank a.s. Kroměříž, č. účtu: 5024502091/5500

zapsána v obchodním rejstříku vedeném Krajským soudem v Brně, odd. B, vl. 2976

Osoba oprávněná jednat ve věcech technických a realizace stavby:

stavbyvedoucí, tel.:

(dále jen „zhotovitel“)

II. Změny ve smlouvě

1. Smluvní strany uzavřely na základě zadávacího řízení ev. č. 53/2019/OŘ dne 08.09.2020 smlouvu o dílo, ve znění dodatku č. 1 ze dne 07.05.2021 (ev. č. objednatele HMSK/SML/368/2020), jejímž předmětem je realizace výstavby centrální hasičské stanice Nový Jičín (dále jen „smlouva o dílo“).
2. V průběhu realizace stavebních prací bylo zjištěno, že eliminací přípravy bednění, armování, betonáže a technologie vyzrávání betonu přímo na stavbě, bude dosaženo časové úspory při realizaci stavby, neboť dojde k vypuštění úpravy povrchů těchto konstrukcí - zejména sádrové omítky na stropu na DC2. Provedením uvedených změn bude dosažena

také finanční úspora. Jedná se o řešení technicky srovnatelné, resp. kvalitativně vyšší ve vztahu k nahrazovanému řešení, které umožní stavbu urychlit a v důsledku toho snížit její náklady (úspora ve VRN). Technické řešení jako takové vychází jako cenově výhodnější (záměna konstrukce bez zamýšleného vypuštění omítek), přitom se zachováním všech sledovaných technických parametrů, resp. prefabrikovaná konstrukce spolu s použitými stropními panely zvýší únosnost stropů. Technické vlastnosti montovaného betonového skeletu odpovídají vlastnostem monolitického betonového skeletu. Z hlediska zákona č. 134/2016 Sb., o zadávání veřejných zakázek, ve znění pozdějších předpisů, se jedná o změnu závazku ze smlouvy dle § 222 odst. 4 zákona, tzn. jde o nepodstatnou změnu závazku, která nemění celkovou povahu veřejné zakázky a jejíž hodnota je nižší než finanční limit pro nadlimitní veřejnou zakázku a zároveň je nižší než 15% původní hodnoty závazku (změna „de minimis“).

3. Z důvodů uvedených v odst. 2 tohoto bodu se smluvní strany dohodly na provedení dodatečných stavebních prací (víceprací), a současně na rozsahu prací uvedených ve smlouvě, které nebudou provedeny (méněpráce).
4. Vícepráce i méněpráce včetně jejich ceny jsou blíže specifikovány v příloze č. 1 tohoto dodatku. V tomto rozsahu se mění také smlouva o dílo a specifikace díla v této smlouvě uvedená.
5. Vzhledem k ceně víceprací a méněprací specifikovaných v příloze č. 1 tohoto dodatku se mění celková cena díla uvedená v bodu VI. odst. 1 smlouvy o dílo, který nově zní takto:

Cena za provedené dílo podle projektové dokumentace a dalších podkladů podle této smlouvy je stanovena dohodou smluvních stran a činí:

Cena bez DPH	191 354 345,71 Kč
DPH 21%	40 184 412,60 Kč
Cena včetně DPH	231 538 758,31 Kč

6. Z důvodu nevhodných klimatických podmínek v období od 01.01.2021 do 02.02.2021 a dále pak v období od 05.02.2021 do 22.02.2021, které prokazatelně bránily provádění díla, nebylo možno provádět práce na stabilizaci pláňe. V návaznosti na tuto skutečnost se smluvní strany dohodly v souladu s čl. V. odst. 5 smlouvy o dílo na prodloužení termínu plnění o 41 dnů.
7. V návaznosti na změnu termínu dokončení prací a předání díla se mění v bodě V. odst. 3 smlouvy o dílo, který nově zní takto:

Zhotovitel je povinen realizovat dílo nejpozději do 18 měsíců a 74 dnů od předání staveniště, tedy do 05.06.2022.

8. Z důvodu změny termínu plnění se mění harmonogram stavebních prací, jehož aktuální podoba je uvedena v příloze č. 2 tohoto dodatku.
9. Ostatní ustanovení smlouvy o dílo se nemění.

III. Ostatní ujednání

1. Tento dodatek je vyhotoven v elektronické podobě. Smluvní strana podepisující tento dodatek jako druhá v pořadí je povinna prokazatelně doručit podepsaný dodatek druhé smluvní straně.
2. Tento dodatek podléhá povinnosti uveřejnění v registru smluv podle zákona č. 340/2015 Sb., o zvláštních podmínkách účinnosti některých smluv, uveřejňování těchto smluv a o registru smluv (zákon o registru smluv), ve znění pozdějších předpisů, přičemž smluvní strany souhlasí s jeho uveřejněním v plném rozsahu. Uveřejnění tohoto dodatku v registru smluv zajistí objednatel.
3. Tento dodatek nabývá účinnosti dnem jeho uveřejnění v registru smluv.
4. Smluvní strany uzavírají tento dodatek v souladu s Nařízením Evropského parlamentu a Rady (EU) 2016/679 ze dne 27. dubna 2016 o ochraně fyzických osob v souvislosti se zpracováním osobních údajů a o volném pohybu těchto údajů a o zrušení směrnice 95/46/ES (obecné nařízení o ochraně osobních údajů). Osobní údaje uvedené v tomto dodatku budou použity pouze pro účely plnění tohoto dodatku a při uveřejnění dodatku budou anonymizovány.
5. Nedílnou součástí tohoto dodatku je příloha č. 1 – soupis víceprací a méněprací a příloha č. 2 - harmonogram prací.

Podpisy smluvních stran:



za objednatele
plk. Ing. Radim Kuchař
náměstek ředitele pro IZS a operační řízení
statutární zástupce
HZS Moravskoslezského kraje



Změnový list
pro nezbytné změny stavby v průběhu realizace

Změnový list číslo	2
Identifikace akce:	
Název akce:	Zajištění odolnosti - výstavba centrální hasičská stanice Nový Jičín
Číslo akce EDS/SMVS:	014V222009002
Objednatel:	Česká republika - Hasičský záchranný sbor Moravskoslezského kraje
Zhotovitel:	VW WACHAL a.s.
Projektant:	KOHL Architekti s.r.o., 28. října 960/178, 709 00 Ostava - Mariánské Hory
Předmět změnového listu:	
Odpočet monolitických konstrukcí na DC2 - sloupy, průvlaky, ztužidla, stropní deska a provádění sádrových omítek stropu. Připočet prefabrikovaných konstrukcí. Změna uplatňovaná v rámci odst. 4 § 222 ZZVZ, tj. změna v rámci limitu 15% změn de minimis.	
Část díla dotčená změnovým listem:	
SO01 OBJEKT	
Popis změny, popis technického řešení:	
Původní řešení dle smluvní (tendrové) dokumentace:	
Provedení monolitických konstrukcí na DC2 - sloupy, průvlaky, ztužidla, stropní desky a provedení sádrových omítek stropu.	
Nové řešení:	
Dodání a montáž prefabrikovaných prvků na DC2. Prefabrikované sloupy, ztužidla, průvlaky a stropní deska z panelů SPIROLL.	
Zdůvodnění změny:	
Časová a finanční úspora, která vzniká eliminací přípravy bednění, armování, betonáž a technologie vyzrávání betonu přímo na stavbě. V případě prefabrikace dojde pouze k suché montáži jednotlivých konstrukcí na stavbě. Tato záměna proběhne pouze na DC2 a to v případě sloupů, průvlaků, ztužidel a stropní desky. Prefabrikované prvky budou vyrobeny ve výrobních halách a následně přepraveny na stavbu kde dojde k jejich montáži. Doporučení ke změně je viz také příloha č. 5, stanovisko AD. Časová úspora vychází z vypuštění úpravy povrchů těchto konstrukcí - zejména sádrová omítka na stropu na DC2. Viz příloha č. 3 chyba v zadání v jejímž důsledku nejsou správně naceněny podpěry pro betonáže konstrukcí a stropů (zde ve výšce až 7,5m (jedná část budovy s garážemi HZS)). V případě, že neprovedeme navrženou změnu, bude nutné realizovat vícepráce v celkové ceně: 875 093 Kč vč. DPH.	
Zdůvodnění zkrácení termínu:	
Zrychlením výstavby a vypuštění sádrových omítek stropů na DC2 dojde ke zkrácení termínu výstavby o 10 dní.	
Vliv změny na výkresovou dokumentaci:	
NE	
Záznamy o změně ve stavebním deníku a zápisech z kontrolních dnů:	
ANO	
Předpokládaný vliv na termín, kvalitu, cenu díla:	
Vliv na termín: ANO, zkrácení o 10 dní	
Vliv na kvalitu díla: ANO	

Kvalitativní srovnání: Získá se identická konstrukce, tj. materiálově, konstrukčně i funkčně (železobeton za železobeton), zcela zachovávající tvar i požadavky, kdy benefitem prefabrikované konstrukce je užití betonu v o jednu třídu vyšší kvalitě a z toho plynoucí vyšší únosnost, a kvalitnější povrchové zpracování. Další podrobnosti k tomuto viz příloha č. 4.

Hledisko vlivu na možný okruh zhotovitelů: Co do rozsahu dojde ke změně 1/3 nosných konstrukcí a stejně tak 1/3 konstrukcí stropních, přičemž obě technologie jak monolitické lití, tak také výstavba prefabrikované konstrukce za pomoci jeřábu odpovídají stavebním technologiím na stavbě již používaným v souladu se SoD, tj. jak armování a lití betonu do forem, tak také jeřáb na stavbě jsou v SoD předpokládány. Výrobky převažují u velkého množství dodavatelů (jen v tuzemsku několik desítek), je tak předpoklad dostatečně konkurenčního a nediskriminačního prostředí. Z tohoto důvodu a také z důvodu marginálního rozsahu k celkové ceně díla tak ve změně nelze sledovat možnost oslovení jiného okruhu dodavatelů případně diskriminace, či naopak zvýhodnění některého z nich. Přehledný rozpis nahrazovaných a nových položek je viz příloha č. 2. Synergie úspor: Pohledově čistější prefabrikované díly umožní neprovedení stropních omítek, které bude generovat další úsporu ve výši 613 450,45 Kč vč. DPH. Celkově tak vzniká úspora vyčíslená ve změnovém listě na částku 625 804,12 Kč vč. DPH, která s přičtením nutných víceprací (které by vznikly nerealizací změny viz příloha č. 3) činí částku 1,5 mil. Kč.

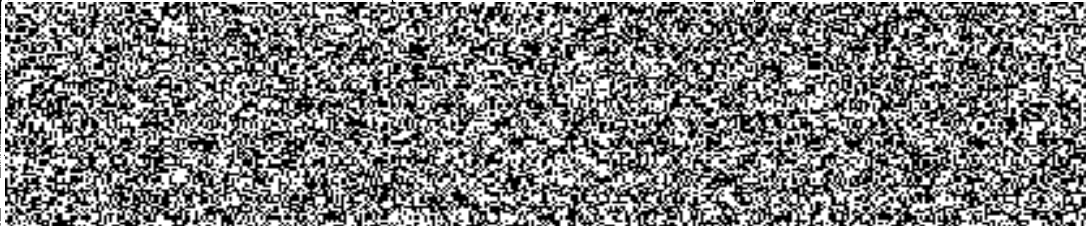
Vliv na cenu: ANO		
Přípočet k ceně díla bez DPH:	4 932 705,79 Kč	
Odpočty z ceny díla bez DPH:	-5 449 899,28 Kč	
Celkový vliv na změnu ceny díla bez DPH:	-517 193,49 Kč	
DPH:	-108 610,63 Kč	
Celkový vliv na změnu ceny díla včetně DPH:	-625 804,12 Kč	
Za zhotovitele:	Za projektanta:	Za technický dozor investora:
		
Datum: 17.4.2021	Datum: 17.4.2021	Datum:
Úplnost změnového listu za účastníka programu zkontroloval:		
Datum:		

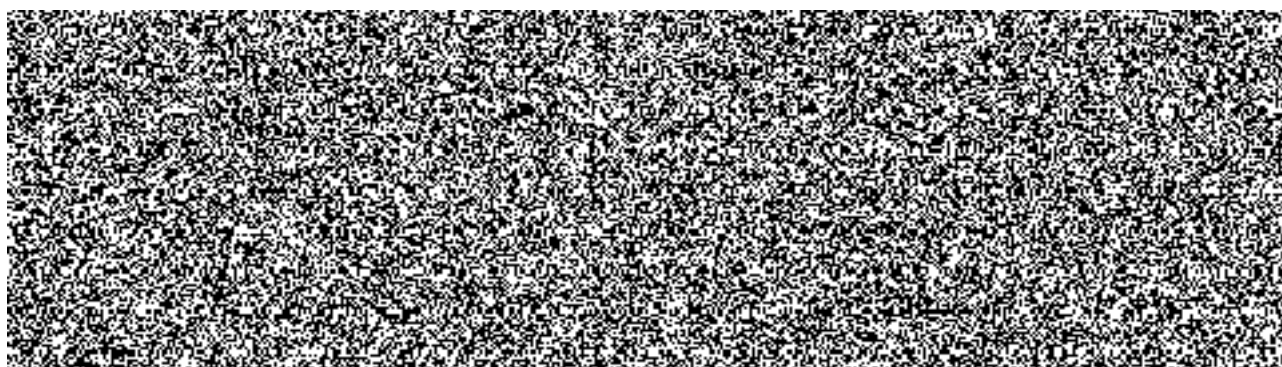

Změnový list
pro nezbytné změny stavby v průběhu realizace

Změnový list číslo	bez číselného označení - nepodléhá schválení orgánů MV
Identifikace akce:	
Název akce:	Zajištění odolnosti - výstavba centrální hasičská stanice Nový Jičín
Číslo akce EDS/SMVS:	014V222009002
Objednatel:	Česká republika - Hasičský záchranný sbor Moravskoslezského kraje
Zhotovitel:	VW WACHAL, a.s.
Projektant:	KOHL, Architekti s.r.o., 28. října 960/178, 709 00 Ostrava - Mariánské Hory
Předmět změnového listu:	
Posunutí termínu z důvodu nevhodných klimatických podmínek.	
Část díla dotčená změnovým listem:	
SO01 OBJEKT, SO02 KOMUNIKACE A OSTATNÍ PLOCHY	
Průběh prací:	
Pro provádění úpravy pláně stabilizací je nutno dodržet technologické podmínky provádění stanovené geotechnikem, viz zpráva od ing. Hetmánka a v souladu se zprávou od laboratoře SQZ Olomouc, která předepisuje dávkování pojiva do dvou etap.	
Zpráva od ing. Hetmánka uvádí, že podkladní vrstvy stmelené hydraulickým pojivem nesmí být pokládány při teplotě nižší než +5° C a je-li nebezpečí poklesu teploty při ošetřování vrstvy pod 0°C.	
V souladu s výše uvedenými technologickými podmínkami stanovenými geotechnikem, bylo možné provádět práce na stabilizaci pouze při vhodných klimatických podmínkách.	
Vhodné klimatické podmínky byly viz zpráva od ČHMÚ která je přílohou.	
Postup prací:	
9.-10.12.2020	
Byla provedena 1.etapa stabilizace na ploše 4.988 m ² .	
Následně byly provedeny zkoušky a stanoveno zakrytí šterkodrtí na ploše 1.631 m ² , na této ploše byly zkoušky vyhovující po provedení 1.etapy stabilizace.	
Zbývající stabilizované plochy z 1.etapy zůstaly nezakryty jelikož zkoušky nevyšly.	
Na ostatní ploše v rámci zářezu IITÚ zůstala neodkopána krycí vrstva.	
Bylo dohodnuto, že tato krycí vrstva bude odkopána až před prováděním další etapy stabilizace dle vhodných klimatických podmínek.	
Na ploše 1.011 m ² z plochy stabilizované v 1.etapě byly výsledky netolik nevyhovující, že bylo nezbytně nutné provést odkop zeminy do hloubky 50 cm a provést výměnu za zeminu z jiné části výkopu., která je pro stabilizaci vhodná a byla určena geotechnikem.	
3.-4.2.2021	
Před zahajením stabilizace byla odkopána krycí vrstva na ostatní ploše, teda na 6.715 m ² .	
Na ploše 457 m ² byla zemina nevyhovující a dle návrhu geotechnika byla tato zemina odkopána do hloubky 50 cm a vyměněna za zeminu z jiné části výkopu, která je pro stabilizaci vhodná.	
Byla provedena 2.etapa stabilizace na ploše 2.346 m ² a 1.etapa stabilizace na ploše kde byla vyměněna zemina, to je na ploše 1.011 m ² .	
Dále byla provedena 1.etapa stabilizace na ploše 6.715 m ² .	
Následně byly provedeny zkoušky a stanoveno zakrytí šterkodrtí na ploše 2.346 m ² . (2.etapa)	
Plocha 1.011 m ² byla zakryta z důvodu zabezpečení proti znehodnocení nízkými teplotami a před provedením 2.etapy stabilizace.	

Z plochy 6.715 m2 bylo po provedených zkouškách zakryto štěrkodrtí 1.740 m2, na této ploše (1.740 m2) byly zkoušky vyhovující po provedení 1.etapy stabilizace.		
23.-24.2.2021		
Byla odkryta plocha 1.011 m2, tedy byla odstraněna krycí vrstva štěrkodrtí.		
Následně byla provedena 2.etapa stabilizace na této ploše, tedy 1.011 m2		
Dále byla provedena 2.etapa stabilizace na ploše 4.975 m2. (což je zbývající plocha z 6.715 m2).		
Po provedených zkouškách byla plocha 4.975 m2 zakryta štěrkodrtí.		
Byla provedena zkouška na ploše 1.011 m2 s vyhovujícím výsledkem a tato plocha byla zakryta štěrkodrtí.		
Záznamy o změně ve stavebním deníku a zápisech z kontrolních dnů:		
ANO		
Termín pro výpočet prodloužení:		
Z důvodu nevhodných klimatických podmínek nebylo možno provádět práce od 1.1.2021 do 2.2.2021		
Prodloužení za toto období je o : 33 dní		
Z důvodu nevhodných klimatických podmínek nebylo možno provádět práce od 5.2.2021 do 22.2.2021		
Prodloužení za toto období je o : 18 dní		
Předpokládaný vliv na termín:		
Prodloužení z důvodu nevhodných klimatických podmínek celkově o 51 dní.		
Za zhotovitele:	Za projektanta:	Za technický dozor investora:
		
Datum: 21. 4. 2021	Datum: 27. 4. 2021	Datum: 21. 4. 2021
Úplnost změnového listu za účastníka programu zkontroloval:		
Datum:		

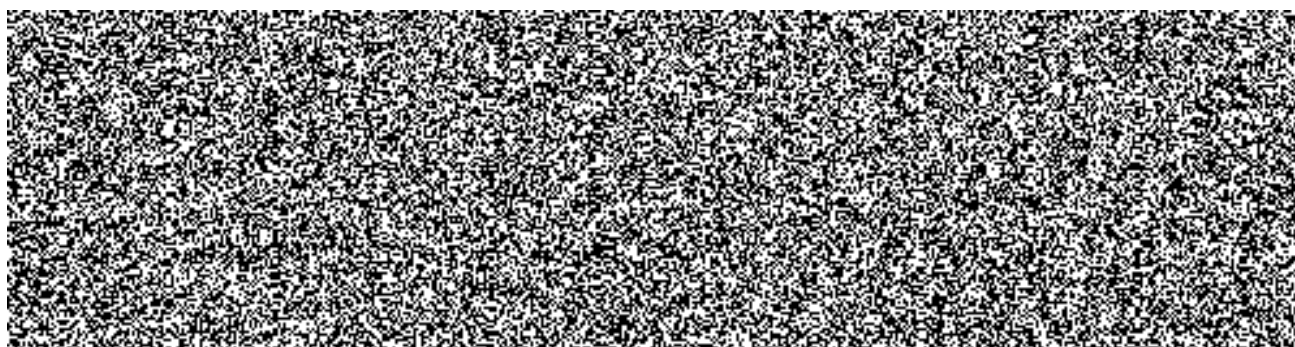

REKAPITULACE STAVBY

Kód: Aa170510R9(ZL)
Stavba: CHS Nový Jičín - Změny

KSO:
Místo: Nový Jičín

CC-CZ:
Datum: 16. 2. 2021

Zadavatel:
ČR - HZS MSK, Výškovická 40, 700 30 Ostrava

IČ:
DIČ:

Zhotovitel:
VW WACHAL a. s.

IČ:
DIČ:

Projektant:
KOHLE Architekti, s.r.o.

IČ:
DIČ:

Zpracovatel:

IČ:
DIČ:

Poznámka:

Soupis prací je sestaven s využitím Cenové soustavy ÚRS. Položky, které pochází z této cenové soustavy, jsou ve sloupci 'Cenová soustava' označeny popisem 'CS ÚRS' a úrovní příslušného kalendářního pololetí. Veškeré další informace vymezení popis a podmínky použití těchto položek z Cenové soustavy, které nejsou uvedeny přímo v soupisu prací, jsou neomezeně dále k dispozici na webu www.podmiriky.urs.cz.

Cena bez DPH			-517 193,49
DPH základní	Sazba daně	Základ daně	Výše daně
	21,00%	-517 193,49	-108 610,63
DPH snížená	15,00%	0,00	0,00
Cena s DPH v CZK			-625 804,12



REKAPITULACE OBJEKTŮ STAVBY A SOUPISŮ PRACÍ

Kód: Aa170510R9(ZL)

Stavba: CHS Nový Jičín - Změny

Místo: Nový Jičín

Datum:

16. 2. 2021

Zadavatel: ČR - HZS MSK, Výškovická 40, 700 30 Ostrava

Projektant:

KOHL Architekti, s.r.o.

Zhotovitel: VV WACHAL a. s.

Zpracovatel:

Kód	Popis	Cena bez DPH [CZK]	Cena s DPH [CZK]	Typ
Náklady stavby celkem		-517 193,49	-625 804,12	
ZL 02	Záměna monolitického ŽB za prefabrikáty	-517 193,49	-625 804,12	STA
SO 01	OBJEKT	-517 193,49	-625 804,12	Soupis
02-1	Odpočet monolitických konstrukcí DC2	-4 942 915,44	-5 980 927,68	Soupis
02-2	Odpočet sádrové omítky stropu DC2	-506 983,84	-613 450,45	Soupis
02-3	Přípočet Prefa DC2	4 932 705,79	5 968 574,01	Soupis

KRYCÍ LIST SOUPISU PRACÍ

Stavba:

CHS Nový Jičín - Změny

Objekt:

ZL 02 - Záměna monolitického ŽB za prefabrikáty

Soupis:

SO 01 - OBJEKT

Úroveň 3:

02-1 - Odpočet monolitických konstrukcí DC2

KSO:

Místo:

Zadavatel:

ČR - HZS MSK, Výškovická 40, 700 30 Ostrava

Zhotovitel:

VW WACHAL a. s.

Projektant:

KOHL Architekti, s.r.o.

Zpracovatel:

Poznámka:

CC-CZ:

Datum: 16. 2. 2021

IČ:

DIC:

IČ:

DIC:

IČ:

DIC:

IČ:

DIC:

Cena bez DPH		-4 942 915,44	
	Základ daně	Sazba daně	Výše daně
DPH základní	-4 942 915,44	21,00%	-1 038 012,24
DPH snížená	0,00	15,00%	0,00
Cena s DPH	v	CZK	-5 980 927,68

REKAPITULACE ČLENĚNÍ SOUPISU PRACÍ

Stavba: CHS Nový Jičín - Změny
Objekt: ZL 02 - Záměna monolitického ŽB za prefabrikáty
Soupis: SO 01 - OBJEKT
Úroveň 3: 02-1 - Odpočet monolitických konstrukcí DC2
Místo:
Zadavatel: ČR - HZS MSK, Výškovická 40, 700 30 Ostrava
Zhotovitel: VV WACHAL a. s.

Datum: 16. 2. 2021
Projektant: KOHL Architekti,
s.r.o.
Zpracovatel:

Kód dílu - Popis	Cena celkem [CZK]
Náklady stavby celkem	-4 942 915,44
D1 - 3: Svislé a kompletní konstrukce	-786 760,00
D2 - 4: Vodorovné konstrukce	-4 025 673,18
D3 - 998: Přesun hmot	-130 482,26

SOUPIS PRACÍ

Stavba:

CHS Nový Jičín - Změny

Objekt:

ZL 02 - Záměna monolitického ŽB za prefabrikáty

Soupis:

SO 01 - OBJEKT

Úroveň 3:

02-1 - Odpočet monolitických konstrukcí DC2

Místo:

Datum: 16. 2. 2021

Zadavatel:

ČR - HZS MSK, Výškovická 40, 700 30 Ostrava

Projektant:

KOHL Architekti,
s.r.o.

Zhotovitel:

VW WACHAL a. s.

Zpracovatel:

PČ	Typ	Kód	Popis	MJ	Množství	J.cena [CZK]	Cena celkem [CZK]	Cenová soustava
----	-----	-----	-------	----	----------	--------------	-------------------	-----------------

Náklady soupisu celkem

-4 942 915,44

D D1 3: Svislé a kompletní konstrukce -786 760,00

61	K	330321511	Sloupky nebo pilíře z betonu pohledového tř. C 25/30 XO, XC bez výztuže	m3	-37,80000	3 150,00	-119 070,00	
62	K	331351101	Zřízení bednění sloupů čtyřúhelníkových v do 4 m	m2	-378,00000	550,00	-207 900,00	
	vv		-0,4*4*6,75*35		-378,00000			
	vv		Součet		-378,00000			
63	K	331351102	Odstranění bednění sloupů čtyřúhelníkových v do 4 m	m2	-378,00000	150,00	-56 700,00	
64	K	331361821	Výztuž sloupů hranatých betonářskou ocelí 10 505	t	-17,30000	23 300,00	-403 090,00	
	vv		-17,3		-17,30000			
	vv		Součet		-17,30000			

D D2 4: Vodorovné konstrukce -4 025 673,18

71	K	411321414	Stropy deskové ze ŽB tř. C 25/30	m3	-284,93600	2 400,00	-683 846,40	
	vv		-(61,65*24,8-(1,6*6+1*5,8+1,6*6,2*2+0,6*6*2+1,6*6,05)*2)*0,2		-284,93600			
	vv		Součet		-284,93600			
72	K	411351101	Zřízení bednění stropů deskových	m2	-1 424,68000	500,00	-712 340,00	
	vv		-(61,65*24,8-(1,6*6+1*5,8+1,6*6,2*2+0,6*6*2+1,6*6,05)*2)		-1 424,68000			
	vv		Součet		-1 424,68000			
73	K	411351102	Odstranění bednění stropů deskových	m2	-1 424,68000	180,00	-256 442,40	
74	K	411354173	Zřízení podpěrné konstrukce stropů v do 4 m pro zatížení do 12 kPa	m2	-1 353,44600	190,00	-257 154,74	
	vv		-1424,68*0,95		-1 353,44600			
	vv		Součet		-1 353,44600			
75	K	411354174	Odstranění podpěrné konstrukce stropů v do 4 m pro zatížení do 12 kPa	m2	-1 353,44600	90,00	-121 810,14	
76	K	411361821.1	Výztuž stropů, nosníků, překladů, průvlaků a schodišť betonářskou ocelí 10 505	t	-49,05000	23 300,00	-1 142 865,00	
	vv		"stropy" -27,05		-27,05000			
	vv		"nosníky" -22		-22,00000			
	vv		Součet		-49,05000			
77	K	413321414.1	Nosníky, průvlaků a překlady ze ŽB tř. C 25/30	m3	-97,87000	2 400,00	-234 888,00	
	vv		"DC2"					
	vv		-0,75*0,4*10,8		-3,24000			
	vv		-(0,4*0,3*5,2*20+0,5*0,2*5,2)		-13,00000			
	vv		-(0,75*0,4*21*11+0,25*0,4*61,65*2)		-81,63000			
	vv		Součet		-97,87000			
78	K	413351107	Zřízení bednění nosníků bez podpěrné konstrukce	m2	-691,03000	550,00	-380 066,50	
	vv		"DC2"					
	vv		-(0,75*2+0,4)*10,8		-20,52000			
	vv		-((0,4*2+0,3)*5,2*20+(0,5*2+0,2)*5,2)		-120,64000			
	vv		-((0,75*2+0,4)*21*11+(0,25*2+0,4)*61,65*2)		-549,87000			
	vv		Součet		-691,03000			
79	K	413351108	Odstranění bednění nosníků bez podpěrné konstrukce	m2	-691,03000	200,00	-138 206,00	
80	K	413351213	Zřízení podpěrné konstrukce nosníků v do 4 m pro zatížení do 10 kPa	m2	-178,28000	190,00	-33 873,20	
	vv		"DC2"					
	vv		-(0,4)*10,8		-4,32000			
	vv		-((0,3)*5,2*20+(0,2)*5,2)		-32,24000			
	vv		-((0,4)*21*11+(0,4)*61,65*2)		-141,72000			
	vv		Součet		-178,28000			
81	K	413351214	Odstranění podpěrné konstrukce nosníků v do 4 m pro zatížení do 10 kPa	m2	-178,28000	90,00	-16 045,20	
82	K	413351233.1	Příplatek k zřízení podpěrné konstrukci nosníků pro zatížení do 10 kPa za výšku přes 4 m	m2	-178,28000	190,00	-33 873,20	
83	K	413351234.1	Příplatek k odstranění podpěrné konstrukci nosníků pro zatížení do 10 kPa za výšku přes 4 m	m2	-178,28000	80,00	-14 262,40	

D D3 998: Přesun hmot -130 482,26

174	K	998011002.1	Přesun hmot pro ceníkové a odvozené položky HSV, PSV a M. R-položky mají staveništní přesun hmot v -ceně.	t	-1 115,23300	117,00	-130 482,26	
-----	---	-------------	---	---	--------------	--------	-------------	--

KRYCÍ LIST SOUPISU PRACÍ

Stavba:

CHS Nový Jičín - Změny

Objekt:

ZL 02 - Záměna monolitického ŽB za prefabrikáty

Soupis:

SO 01 - OBJEKT

Úroveň 3:

02-2 - Odpočet sádrové omítky stropu DC2

KSO:

Místo:

CC-CZ:

Datum: 16. 2. 2021

Zadavatel:

ČR - HZS MSK, Výškovická 40, 700 30 Ostrava

IČ:

DIČ:

Zhotovitel:

VW WACHAL a. s.

IČ:

DIČ:

Projektant:

KOHL Architekti, s.r.o.

IČ:

DIČ:

Zpracovatel:

IČ:

DIČ:

Poznámka:

Cena bez DPH			-506 983,84
	Základ daně	Sazba daně	Výše daně
DPH základní	-506 983,84	21,00%	-106 466,61
DPH snížená	0,00	15,00%	0,00
Cena s DPH			-613 450,45
v CZK			

REKAPITULACE ČLENĚNÍ SOUPISU PRACÍ

Stavba:

CHS Nový Jičín - Změny

Objekt:

ZL 02 - Záměna monolitického ŽB za prefabrikáty

Soupis:

SO 01 - OBJEKT

Úroveň 3:

02-2 - Odpočet sádrové omítky stropu DC2

Místo:

Datum:

16. 2. 2021

Zadavatel:

ČR - HZS MSK, Výškovická 40, 700 30 Ostrava

Projektant:

KOHL Architekti,
s.r.o.

Zhotovitel:

VW WACHAL a. s.

Zpracovatel:

Kód dílu - Popis

Cena celkem {CZK}

Náklady stavby celkem

-506 983,84

D1 - 6: Úpravy povrchů, podlahy a osazování výplní

-504 180,29

D2 - 998: Přesun hmot

-2 803,55

SOUPIS PRACÍ

Stavba: CHS Nový Jičín - Změny
 Objekt: ZL 02 - Záměna monolitického ŽB za prefabrikáty
 Soupis: SO 01 - OBJEKT
 Úroveň 3: 02-2 - Odpočet sádrové omítky stropu DC2

Místo:
 Zadavatel: ČR - HZS MSK, Výškovická 40, 700 30 Ostrava
 Zhotovitel: VW WACHAL a. s.

Datum: 16. 2. 2021
 Projektant: KOHL Architekti,
 s.r.o.
 Zpracovatel:

PČ	Typ	Kód	Popis	MJ	Množství	J.cena [CZK]	Cena celkem [CZK]	Cenová soustava
Náklady soupisu celkem							-506 983,84	
D		D1	6: Úpravy povrchů, podlahy a osazování výplní				-504 180,29	
91	K	611131111	Polymercementový spojovací můstek vnitřních stropů nanášený ručně	m2	-1 466,49300	46,80	-68 631,87	
	W		*1.NP* (1396,66)*1,05					
	W		-1396,66*1,05		-1 466,49300			
	W		Součet		-1 466,49300			
92	K	611181001	Sádrová stěrka tl.do 3 mm vnitřních rovných stropů	m2	-1 466,49300	126,00	-184 778,12	
93	K	611341321	Sádrová nebo vápenosádrová omítká hladká jednovrstvá vnitřních stropů rovných nanášená strojně	m2	-1 466,49300	171,00	-250 770,30	
	W		-1466,493		-1 466,49300			
	W		Součet		-1 466,49300			
D		D2	998: Přesun hmot				-2 803,55	
174	K	998011002.1	Přesun hmot pro ceníkové a odvozené položky HSV, PSV a M. R-položky mají staveništní přesun hmot v -ceně.	t	-23,96200	117,00	-2 803,55	
	W		-23,962		23,96200			
	W		Součet		-23,96200			

KRYCÍ LIST SOUPISU PRACÍ

Stavba:

CHS Nový Jičín - Změny

Objekt:

ZL 02 - Záměna monolitického ŽB za prefabrikáty

Soupis:

SO 01 - OBJEKT

Úroveň 3:

02-3 - Připočet Prefa DC2

KSO:

Místo:

CC-CZ:

Datum:

16. 2. 2021

Zadavatel:

ČR - HZS MSK, Výškovická 40, 700 30 Ostrava

IČ:

DIČ:

Zhotovitel:

VW WACHAL a. s.

IČ:

DIČ:

Projektant:

KOHL Architekti, s.r.o.

IČ:

DIČ:

Zpracovatel:

IČ:

DIČ:

Poznámka:

Cena bez DPH		4 932 705,79	
	Základ daně	Sazba daně	Výše daně
DPH základní	4 932 705,79	21,00%	1 035 868,22
snížená	0,00	15,00%	0,00
Cena s DPH	v	CZK	5 968 574,01

REKAPITULACE ČLENĚNÍ SOUPISU PRACÍ

Stavba: CHS Nový Jičín - Změny
Objekt: ZL 02 - Záměna monolitického ŽB za prefabrikáty
Soupis: SO 01 - OBJEKT
Úroveň 3:
02-3 - Přípočet Prefa DC2

Datum: 16. 2. 2021

Projektant: KOHL Architekti,
s.r.o.

Zpracovatel:

Místo:
Zadavatel: ČR - HZS MSK, Výškovická 40, 700 30 Ostrava
Zhotovitel: VW WACHAL a. s.

Kód dílu - Popis

Cena celkem [CZK]

Kód dílu - Popis	Cena celkem [CZK]
Náklady stavby celkem	4 932 705,79
D1 - 003: Svislé konstrukce	760 665,50
D2 - 004: Vodorovné konstrukce	4 126 184,60
D3 - 998: Přesun hmot	45 855,69

SOUPIS PRACÍ

Stavba:

CHS Nový Jičín - Změny

Objekt:

ZL 02 - Záměna monolitického ŽB za prefabrikáty

Soupis:

SO 01 - OBJEKT

Úroveň 3:

02-3 - Přípočet Prefa DC2

Místo:

Datum: 16. 2. 2021

Zadavatel:

ČR - HZS MSK, Výškovická 40, 700 30 Ostrava

Projektant: KOHL Architekti,
s.r.o.

Zhotovitel:

VW WACHAL a. s.

Zpracovatel:

PČ	Typ	Kód	Popis	MJ	Množství	J.cena [CZK]	Cena celkem [CZK]	Cenová soustava
----	-----	-----	-------	----	----------	--------------	-------------------	-----------------

Náklady soupisu celkem

4 932 705,79

D	D1	003: Svislé konstrukce					760 665,50	
	K	331123912	Montáž ŽB sloupů přivařením k základu hmotnosti do 3 t budova v do 18 m	kus	35,00000	3 930,00	137 550,00	CS ÚRS 2020 02
	K	X93	ŽB sloup 400x400x6750mm včetně dopravy	kus	35,00000	17 803,30	623 115,50	vlastní

D	D2	004: Vodorovné konstrukce					4 126 184,60	
	K	413125011	Montáž ŽB trámů, průvlaků a ztužidel se svařovanými spoji hmotnosti do 1,5 t	kus	35,00000	2 520,00	88 200,00	CS ÚRS 2020 02
	K	413125012	Montáž ŽB trámů, průvlaků a ztužidel se svařovanými spoji hmotnosti do 3 t	kus	7,00000	3 570,00	24 990,00	CS ÚRS 2020 02
	K	413125013	Montáž ŽB trámů, průvlaků a ztužidel se svařovanými spoji hmotnosti do 5 t	kus	1,00000	4 790,00	4 790,00	CS ÚRS 2020 02
	K	413125014	Montáž ŽB trámů, průvlaků a ztužidel se svařovanými spoji hmotnosti do 7 t	kus	1,00000	5 370,00	5 370,00	CS ÚRS 2020 02
	K	413125015	Montáž ŽB trámů, průvlaků a ztužidel se svařovanými spoji hmotnosti do 10 t	kus	15,00000	6 950,00	104 250,00	CS ÚRS 2020 02
	K	413125016	Montáž ŽB trámů, průvlaků a ztužidel se svařovanými spoji hmotnosti do 15 t	kus	6,00000	8 760,00	52 560,00	CS ÚRS 2020 02
	K	X94	ŽB průvlak 400x750x12200 mm včetně dopravy	kus	1,00000	73 227,70	73 227,70	vlastní
	K	X95	ŽB průvlak 400x750x8800mm včetně dopravy	kus	1,00000	51 941,30	51 941,30	vlastní
	K	X96	ŽB ztužidlo 400x250x5600 mm včetně dopravy	kus	6,00000	9 607,20	57 643,20	vlastní
	K	X97	ŽB průvlak 400x750x13500 mm včetně dopravy	kus	4,00000	77 737,20	310 948,80	vlastní
	K	X98	ŽB průvlak 400x750x14100 mm včetně dopravy	kus	6,00000	80 087,80	480 526,80	vlastní
	K	X99	ŽB průvlak 400x750x10100mm včetně dopravy	kus	4,00000	62 750,80	251 003,20	vlastní
	K	X100	ŽB průvlak 400x750x10700 mm včetně dopravy	kus	6,00000	64 101,40	384 608,40	vlastní
	K	X101	ŽB ztužidlo 400x250x6000mm včetně dopravy	kus	4,00000	10 668,50	42 674,00	vlastní
	K	X102	ŽB ztužidlo 400x250x5950 mm včetně dopravy	kus	2,00000	10 567,10	21 134,20	vlastní
	K	X103	ŽB ztužidlo 400x250x6400 mm včetně dopravy	kus	4,00000	11 379,70	45 518,80	vlastní
	K	X104	ŽB ztužidlo 400x250x6200mm včetně dopravy	kus	2,00000	10 374,10	20 748,20	vlastní
	K	X105	ŽB ztužidlo 400x250x7700 mm včetně dopravy	kus	2,00000	13 716,20	27 432,40	vlastní
	K	X106	ŽB trám 400x300x5200 mm včetně dopravy	kus	20,00000	6 125,30	122 506,00	vlastní
	K	X107	ŽB trám 200x500x5200 mm včetně dopravy	kus	1,00000	7 396,00	7 396,00	vlastní
	K	X108	ŽB trám 400x530x3100 mm včetně dopravy	kus	1,00000	10 084,50	10 084,50	vlastní
	K	X109	ŽB trám 400x530x6500 mm včetně dopravy	kus	1,00000	17 985,60	17 985,60	vlastní
	K	411135002	Montáž stropních panelů z předpjatého betonu bez závěsných háků hmotností do 3 t	kus	185,00000	1 750,00	323 750,00	CS ÚRS 2020 02
	K	59346868	panel stropní předpjatý 1000x1190x200mm, počet lan 7 + 0	m	1 132,55000	1 410,00	1 596 895,50	CS ÚRS 2020 02
	vv		1132,55					
	vv		Součet			1 132,55000		

D	D3	998: Přesun hmot					45 855,69	
174	K	998011002.1	Přesun hmot pro cenikové a odvozené položky HSV, PSV a M. R-položky mají staveništní přesun hmot v - ceně.	t	391,92900	117,00	45 855,69	smluvní

Struktura údajů, formát souboru a metodika pro zpracování

Struktura

Soubor je složen ze záložky Rekapitulace stavby a záložek s názvem soupisu prací pro jednotlivé objekty ve formátu XLSX. Každá ze záložek přitom obsahuje ještě samostatné sestavy vymezené orámováním a nadpisem sestavy.

Rekapitulace stavby obsahuje sestavu Rekapitulace stavby a Rekapitulace objektů stavby a soupisů prací.

V sestavě **Rekapitulace stavby** jsou uvedeny informace identifikující předmět veřejné zakázky na stavební práce, KSO, CC-CZ, CZ-CPV, CZ-CPA a rekapitulaci celkové nabídkové ceny uchazeče.

Termínem "uchazeč" (resp. zhotovitel) se myslí "účastník zadávacího řízení" ve smyslu zákona o zadávání veřejných zakázek.

V sestavě **Rekapitulace objektů stavby a soupisů prací** je uvedena rekapitulace stavebních objektů, inženýrských objektů, provozních souborů, vedlejších a ostatních nákladů a ostatních nákladů s rekapitulací nabídkové ceny za jednotlivé soupisy prací. Na základě údaje Typ je možné identifikovat, zda se jedná o objekt nebo soupis prací pro daný objekt:

STA	Stavební objekt pozemní
ING	Stavební objekt inženýrský
PRO	Provozní soubor
VON	Vedlejší a ostatní náklady
OST	Ostatní
Soupis	Soupis prací pro daný typ objektu

Soupis prací pro jednotlivé objekty obsahuje sestavy Krycí list soupisu prací, Rekapitulace členění soupisu prací, Soupis prací. Za soupis prací může být považován i objekt stavby v případě, že neobsahuje podřízenou zakázku.

Krycí list soupisu obsahuje rekapitulaci informací o předmětu veřejné zakázky ze sestavy Rekapitulace stavby, informací o zařazení objektu do KSO, CC-CZ, CZ-CPV, CZ-CPA a rekapitulaci celkové nabídkové ceny uchazeče za aktuální soupis prací.

Rekapitulace členění soupisu prací obsahuje rekapitulaci soupisu prací ve všech úrovních členění soupisu tak, jak byla tato členění použita (např. stavební díly, funkční díly, případně jiné členění) s rekapitulací nabídkové ceny.

Soupis prací obsahuje položky veškerých stavebních nebo montážních prací, dodávek materiálů a služeb nezbytných pro zhotovení stavebního objektu, inženýrského objektu, provozního souboru, vedlejších a ostatních nákladů.

Pro položky soupisu prací se zobrazují následující informace:

PČ	Pořadové číslo položky v aktuálním soupisu
TYP	Typ položky. K - konstrukce, M - materiál, PP - plný popis, PSC - poznámka k souboru cen, P - poznámka k položce, VV - výkaz výměr
Kód	Kód položky
Popis	Zkrácený popis položky
MJ	Měrná jednotka položky
Množství	Množství v měrné jednotce
J.cena	Jednotková cena položky. Zadání může obsahovat namísto J.ceny sloupce J.materiál a J.montáž, jejichž součet definuje J.cenu položky.
Cena celkem	Celková cena položky daná jako součin množství a j.ceny
Cenová soustava	Příslušnost položky do cenové soustavy

Ke každé položce soupisu prací se na samostatných řádcích může zobrazovat:

Plný popis položky
Poznámka k souboru cen a poznámka zadavatele
Výkaz výměr

Pokud je k řádku výkazu výměr evidovaný údaj ve sloupci Kód, jedná se o definovaný odkaz, na který se může odvolávat výkaz výměr z jiné položky.

Metodika pro zpracování

Jednotlivé sestavy jsou v souboru provázány. Editovatelné pole jsou zvýrazněny žlutým podbarvením, ostatní pole neslouží k editaci a nesmí být jakkoliv modifikovány.

Uchazeč je pro podání nabídky povinen vyplnit žlutě podbarvená pole:

Pole Uchazeč v sestavě Rekapitulace stavby - zde uchazeč vyplní svůj název (název subjektu)
Pole IČ a DIČ v sestavě Rekapitulace stavby - zde uchazeč vyplní svoje IČ a DIČ
Datum v sestavě Rekapitulace stavby - zde uchazeč vyplní datum vytvoření nabídky
J.cena = jednotková cena v sestavě Soupis prací o maximálním počtu desetinných míst uvedených v poli
- pokud sestavy soupisů prací obsahují pole J.cena, měla by být všechna tato pole vyplněna nenulovými
Poznámka - nepovinný údaj pro položku soupisu

V případě, že sestavy soupisů prací neobsahují pole J.cena, potom ve všech soupisech prací obsahují pole:

- J.materiál - jednotková cena materiálu
- J.montáž - jednotková cena montáže

Uchazeč v tomto případě by měl vyplnit všechna pole J.materiál a pole J.montáž nenulovými kladnými číslicemi. V případech, kdy položka neobsahuje žádný materiál je přípustné, aby pole J.materiál bylo vyplněno nulou. V případech, kdy položka neobsahuje žádnou montáž je přípustné, aby pole J.montáž bylo vyplněno nulou. Obě pole - J.materiál, J.Montáž u jedné položky by však neměly být vyplněny nulou.

Rekapitulace stavby

Název atributu	Povinný (A/N)	Popis	Typ	Max. počet znaků
Kód	A	Kód stavby	String	20
Stavba	A	Název stavby	String	120
Místo	N	Místo stavby	String	50
Datum	A	Datum vykonaného exportu	Date	
KSO	N	Klasifikace stavebního objektu	String	15
CC-CZ	N	Klasifikace stavebních děl	String	15
CZ-CPV	N	Společný slovník pro veřejné zakázky	String	20
CZ-CPA	N	Klasifikace produkce podle činností	String	20
Zadavatel	N	Zadavatel zadání	String	50
IČ	N	IČ zadavatele zadání	String	20
DIČ	N	DIČ zadavatele zadání	String	20
Uchazeč	N	Uchazeč veřejné zakázky	String	50
Projektant	N	Projektant	String	50
Poznámka	N	Poznámka k zadání	String	255
Sazba DPH	A	Rekapitulace sazeb DPH u položek soupisů	eGSazbaDph	
Základna DPH	A	Základna DPH určena součtem celkové ceny z položek soupisů	Double	
Hodnota DPH	A	Hodnota DPH	Double	
Cena bez DPH	A	Celková cena bez DPH za celou stavbu. Sčítává se ze všech listů.	Double	
Cena s DPH	A	Celková cena s DPH za celou stavbu	Double	

Rekapitulace objektů stavby a soupisů prací

Název atributu	Povinný (A/N)	Popis	Typ	Max. počet znaků
Kód	A	Přebírá se z Rekapitulace stavby	String	20
Stavba	A	Přebírá se z Rekapitulace stavby	String	120
Místo	N	Přebírá se z Rekapitulace stavby	String	50
Datum	A	Přebírá se z Rekapitulace stavby	Date	
Zadavatel	N	Přebírá se z Rekapitulace stavby	String	50
Projektant	N	Přebírá se z Rekapitulace stavby	String	50
Uchazeč	N	Přebírá se z Rekapitulace stavby	String	50
Kód	A	Kód objektu	String	20
Objektu, Soupis prací	A	Název objektu	String	120
Cena bez DPH	A	Cena bez DPH za daný objekt	Double	
Cena s DPH	A	Cena spolu s DPH za daný objekt	Double	
Typ	A	Typ zakázky	eGTypZakazky	

Krycí list soupisu

Název atributu	Povinný (A/N)	Popis	Typ	Max. počet znaků
Stavba	A	Přebírá se z Rekapitulace stavby	String	120
Objekt	A	Kód a název objektu	String	20 + 120
Soupis	A	Kód a název soupisu	String	20 + 120
KSO	N	Klasifikace stavebního objektu	String	15
CC-CZ	N	Klasifikace stavebních děl	String	15
CZ-CPV	N	Společný slovník pro veřejné zakázky	String	20
CZ-CPA	N	Klasifikace produkce podle činnosti	String	20
Místo	N	Přebírá se z Rekapitulace stavby	String	50
Zadavatel	N	Přebírá se z Rekapitulace stavby	String	50
Uchazeč	N	Přebírá se z Rekapitulace stavby	String	50
Projektant	N	Přebírá se z Rekapitulace stavby	String	50
Poznámka	N	Poznámka k soupisu prací	String	255
Sazba DPH	A	Rekapitulace sazeb DPH na položkách aktuálního soupisu	eGSazbaDph	
Základna DPH	A	Základna DPH určena součtem celkové ceny z položek aktuálního soupisu	Double	
Hodnota DPH	A	Hodnota DPH	Double	
Cena bez DPH	A	Cena bez DPH za daný soupis	Double	
Cena s DPH	A	Cena s DPH za daný soupis	Double	

Rekapitulace členění soupisu prací

Název atributu	Povinný (A/N)	Popis	Typ	Max. počet znaků
Stavba	A	Přebírá se z Rekapitulace stavby	String	120
Objekt	A	Kód a název objektu, přebírá se z Krycího listu soupisu	String	20 + 120
Soupis	A	Kód a název objektu, přebírá se z Krycího listu soupisu	String	20 + 120
Místo	N	Přebírá se z Rekapitulace stavby	String	50
Datum	A	Přebírá se z Rekapitulace stavby	Date	
Zadavatel	N	Přebírá se z Rekapitulace stavby	String	50
Projektant	N	Přebírá se z Rekapitulace stavby	String	50
Uchazeč	N	Přebírá se z Rekapitulace stavby	String	50
Kód dílu - Popis	A	Kód a název dílu ze soupisu	String	20 + 100
Cena celkem	A	Cena celkem za díl ze soupisu	Double	

Soupis prací

Název atributu	Povinný (A/N)	Popis	Typ	Max. počet znaků
Stavba	A	Přebírá se z Rekapitulace stavby	String	120
Objekt	A	Kód a název objektu	String	20 + 120
Soupis	A	Přebírá se z Krycího listu soupisu	String	20 + 120
Místo	N	Přebírá se z Krycího listu soupisu	String	50
Datum	A	Přebírá se z Krycího listu soupisu	Date	
Zadavatel	N	Přebírá se z Krycího listu soupisu	String	50
Projektant	N	Přebírá se z Krycího listu soupisu	String	50
Uchazeč	N	Přebírá se z Krycího listu soupisu	String	50
PČ	A	Pořadové číslo položky soupisu	Long	
Typ	A	Typ položky soupisu	eGTypPolozky	1
Kód	A	Kód položky ze soupisu	String	20
Popis	A	Popis položky ze soupisu	String	255
MJ	A	Měří jednotka položky	String	10
Množství	A	Množství položky soupisu	Double	
J.Cena	A	Jednotková cena položky	Double	
Cena celkem	A	Cena celkem vyčíslena jako J.Cena * Množství	Double	
Cenová soustava	N	Zařazení položky do cenové soustavy	String	50
p	N	Poznámka položky ze soupisu	Memo	
psc	N	Poznámka k souboru cen ze soupisu	Memo	
pp	N	Plný popis položky ze soupisu	Memo	
vv	N	Výkaz výměr (figura, výraz, výměra) ze soupisu	Text,Text,Double	20, 150
DPH	A	Sazba DPH pro položku	eGSazbaDPH	
Hmotnost	A	Hmotnost položky ze soupisu	Double	
Suť	A	Suť položky ze soupisu	Double	
Nh	N	Nomohodiny položky ze soupisu	Double	

Datová věta

Typ věty	Hodnota	Význam
eGSazbaDPH	základní	Základní sazba DPH
	snižená	Snižená sazba DPH
	nulová	Nulová sazba DPH
	zákl. přenesená	Základní sazba DPH přenesená
	sníž. přenesená	Snižená sazba DPH přenesená
eGTypZakazky	STA	Stavební objekt
	PRO	Provozní soubor
	ING	Inženýrský objekt
	VON	Vedlejší a ostatní náklady
	OST	Ostatní náklady
eGTypPolozky	1	Položka typu HSV
	2	Položka typu PSV
	3	Položka typu M
	4	Položka typu OST



№	№ п/п	№ документа	Дата документа	Сумма документа	Сумма по состоянию на	№ документа	Дата документа	Сумма документа	Сумма по состоянию на
1	1	015	01.01.2019	2100.20	05.06.22				
2	2	016	01.01.2019	2100.20	2100.20				
3	3	017	01.01.2019	2100.20	4200.40				
4	4	018	01.01.2019	2100.20	6300.60				
5	5	019	01.01.2019	2100.20	8400.80				
6	6	020	01.01.2019	2100.20	10500.00				
7	7	021	01.01.2019	2100.20	12600.20				
8	8	022	01.01.2019	2100.20	14700.40				
9	9	023	01.01.2019	2100.20	16800.60				
10	10	024	01.01.2019	2100.20	18900.80				
11	11	025	01.01.2019	2100.20	21000.00				
12	12	026	01.01.2019	2100.20	23100.20				
13	13	027	01.01.2019	2100.20	25200.40				
14	14	028	01.01.2019	2100.20	27300.60				
15	15	029	01.01.2019	2100.20	29400.80				
16	16	030	01.01.2019	2100.20	31500.00				
17	17	031	01.01.2019	2100.20	33600.20				
18	18	032	01.01.2019	2100.20	35700.40				
19	19	033	01.01.2019	2100.20	37800.60				
20	20	034	01.01.2019	2100.20	39900.80				
21	21	035	01.01.2019	2100.20	42000.00				
22	22	036	01.01.2019	2100.20	44100.20				
23	23	037	01.01.2019	2100.20	46200.40				
24	24	038	01.01.2019	2100.20	48300.60				
25	25	039	01.01.2019	2100.20	50400.80				
26	26	040	01.01.2019	2100.20	52500.00				
27	27	041	01.01.2019	2100.20	54600.20				
28	28	042	01.01.2019	2100.20	56700.40				
29	29	043	01.01.2019	2100.20	58800.60				
30	30	044	01.01.2019	2100.20	60900.80				
31	31	045	01.01.2019	2100.20	63000.00				
32	32	046	01.01.2019	2100.20	65100.20				
33	33	047	01.01.2019	2100.20	67200.40				
34	34	048	01.01.2019	2100.20	69300.60				
35	35	049	01.01.2019	2100.20	71400.80				
36	36	050	01.01.2019	2100.20	73500.00				
37	37	051	01.01.2019	2100.20	75600.20				
38	38	052	01.01.2019	2100.20	77700.40				
39	39	053	01.01.2019	2100.20	79800.60				
40	40	054	01.01.2019	2100.20	81900.80				
41	41	055	01.01.2019	2100.20	84000.00				
42	42	056	01.01.2019	2100.20	86100.20				
43	43	057	01.01.2019	2100.20	88200.40				
44	44	058	01.01.2019	2100.20	90300.60				
45	45	059	01.01.2019	2100.20	92400.80				
46	46	060	01.01.2019	2100.20	94500.00				
47	47	061	01.01.2019	2100.20	96600.20				
48	48	062	01.01.2019	2100.20	98700.40				
49	49	063	01.01.2019	2100.20	100800.60				
50	50	064	01.01.2019	2100.20	102900.80				
51	51	065	01.01.2019	2100.20	105000.00				
52	52	066	01.01.2019	2100.20	107100.20				
53	53	067	01.01.2019	2100.20	109200.40				
54	54	068	01.01.2019	2100.20	111300.60				
55	55	069	01.01.2019	2100.20	113400.80				
56	56	070	01.01.2019	2100.20	115500.00				
57	57	071	01.01.2019	2100.20	117600.20				
58	58	072	01.01.2019	2100.20	119700.40				
59	59	073	01.01.2019	2100.20	121800.60				
60	60	074	01.01.2019	2100.20	123900.80				
61	61	075	01.01.2019	2100.20	126000.00				
62	62	076	01.01.2019	2100.20	128100.20				
63	63	077	01.01.2019	2100.20	130200.40				
64	64	078	01.01.2019	2100.20	132300.60				
65	65	079	01.01.2019	2100.20	134400.80				
66	66	080	01.01.2019	2100.20	136500.00				
67	67	081	01.01.2019	2100.20	138600.20				
68	68	082	01.01.2019	2100.20	140700.40				
69	69	083	01.01.2019	2100.20	142800.60				
70	70	084	01.01.2019	2100.20	144900.80				
71	71	085	01.01.2019	2100.20	147000.00				
72	72	086	01.01.2019	2100.20	149100.20				
73	73	087	01.01.2019	2100.20	151200.40				
74	74	088	01.01.2019	2100.20	153300.60				
75	75	089	01.01.2019	2100.20	155400.80				
76	76	090	01.01.2019	2100.20	157500.00				
77	77	091	01.01.2019	2100.20	159600.20				
78	78	092	01.01.2019	2100.20	161700.40				
79	79	093	01.01.2019	2100.20	163800.60				
80	80	094	01.01.2019	2100.20	165900.80				
81	81	095	01.01.2019	2100.20	168000.00				
82	82	096	01.01.2019	2100.20	170100.20				
83	83	097	01.01.2019	2100.20	172200.40				
84	84	098	01.01.2019	2100.20	174300.60				
85	85	099	01.01.2019	2100.20	176400.80				
86	86	100	01.01.2019	2100.20	178500.00				
87	87	101	01.01.2019	2100.20	180600.20				
88	88	102	01.01.2019	2100.20	182700.40				
89	89	103	01.01.2019	2100.20	184800.60				
90	90	104	01.01.2019	2100.20	186900.80				
91	91	105	01.01.2019	2100.20	189000.00				
92	92	106	01.01.2019	2100.20	191100.20				
93	93	107	01.01.2019	2100.20	193200.40				
94	94	108	01.01.2019	2100.20	195300.60				
95	95	109	01.01.2019	2100.20	197400.80				
96	96	110	01.01.2019	2100.20	199500.00				
97	97	111	01.01.2019	2100.20	201600.20				
98	98	112	01.01.2019	2100.20	203700.40				
99	99	113	01.01.2019	2100.20	205800.60				
100	100	114	01.01.2019	2100.20	207900.80				



№1	№ документа	№ документа	№ документа	№ документа	№ документа	№ документа	№ документа	№ документа	№ документа
1	015	016	017	018	019	020	021	022	023
2	024	025	026	027	028	029	030	031	032
3	033	034	035	036	037	038	039	040	041
4	042	043	044	045	046	047	048	049	050
5	051	052	053	054	055	056	057	058	059
6	060	061	062	063	064	065	066	067	068
7	069	070	071	072	073	074	075	076	077
8	078	079	080	081	082	083	084	085	086
9	087	088	089	090	091	092	093	094	095
10	096	097	098	099	100	101	102	103	104
11	105	106	107	108	109	110	111	112	113
12	114	115	116	117	118	119	120	121	122
13	123	124	125	126	127	128	129	130	131
14	132	133	134	135	136	137	138	139	140
15	141	142	143	144	145	146	147	148	149
16	150	151	152	153	154	155	156	157	158
17	159	160	161	162	163	164	165	166	167
18	168	169	170	171	172	173	174	175	176
19	177	178	179	180	181	182	183	184	185
20	186	187	188	189	190	191	192	193	194
21	195	196	197	198	199	200	201	202	203
22	204	205	206	207	208	209	210	211	212
23	213	214	215	216	217	218	219	220	221
24	222	223	224	225	226	227	228	229	230
25	231	232	233	234	235	236	237	238	239
26	240	241	242	243	244	245	246	247	248
27	249	250	251	252	253	254	255	256	257
28	258	259	260	261	262	263	264	265	266
29	267	268	269	270	271	272	273	274	275
30	276	277	278	279	280	281	282	283	284
31	285	286	287	288	289	290	291	292	293
32	294	295	296	297	298	299	300	301	302
33	303	304	305	306	307	308	309	310	311
34	312	313	314	315	316	317	318	319	320
35	321	322	323	324	325	326	327	328	329
36	330	331	332	333	334	335	336	337	338
37	339	340	341	342	343	344	345	346	347
38	348	349	350	351	352	353	354	355	356
39	357	358</							

