

## Krycí list ZBV

Název a evidenční číslo Stavby: <b>II/114, Neveklov - I/3; e.č.: Z2019-018243</b> Název stavebního objektu/provozního souboru (SO/PS): <b>SO 101 Pozemní komunikace</b>	Číslo SO/PS / / číslo Změny SO/PS: <b>101/4</b>	Číslo ZBV: <b>12</b>
Objednatel: Krajská správa a údržba silnic Středočeského kraje, příspěvková organizace Zborovská 81/11, 150 00 Praha 5 - Smíchov IČ. 00066001		
Zhotovitel: Společnost Neveklov - I/3 Sukova 625, 256 01 Benešov IČ. 437 92 553		

## Rekapitulace ZBV č. 12 dle Skupin 1, 2, 3, 4, 5

část ZBV č.	Cena navrhovaných Změn záporných	Cena navrhovaných Změn kladných	Cena navrhovaných Změn záporných a Změn kladných celkem
12.1	0,00	0,00	0,00

část ZBV č.	Cena navrhovaných Změn záporných	Cena navrhovaných Změn kladných	Cena navrhovaných Změn záporných a Změn kladných celkem
12.2	0,00	0,00	0,00

část ZBV č.	Cena navrhovaných Změn záporných	Cena navrhovaných Změn kladných	Cena navrhovaných Změn záporných a Změn kladných celkem
12.3	0,00	0,00	0,00

část ZBV č.	Cena navrhovaných Změn záporných	Cena navrhovaných Změn kladných	Cena navrhovaných Změn záporných a Změn kladných celkem
12.4	0,00	157 367,53	157 367,53

část ZBV č.	Cena navrhovaných Změn záporných	Cena navrhovaných Změn kladných	Cena navrhovaných Změn záporných a Změn kladných celkem
12.5	0,00	0,00	0,00

Suma ZBV č.	Cena navrhovaných Změn záporných	Cena navrhovaných Změn kladných	Cena navrhovaných Změn záporných a Změn kladných celkem
12	0,00	157 367,53	157 367,53

Části ZBV se čísují číslem ZBV, za kterým je tečka a index udávající číslo Skupiny.  
Stejný systém číslování se používá pro jednotlivé Evidenční nebo Změnové listy  
a pro Rozpis ocenění změn položek.

ZBV - krycí list	Číslo paré: 1
------------------	---------------

## Změnový list

Název a evidenční číslo Stavby III/114, Neveklov - I/3, e.č.: Z2019-018243 Název stavebního objektu/provozního souboru (SO/PS) SO 101 Pozemní komunikace	Číslo SO/PS / číslo Změny SO/PS  101/4	Číslo ZPV  12
---	---	---------------------

Strany smlouvy o dílo Objednatel č. S 6/0005600/2020 a Zhotovitel č. S 00U/2019 na realizaci uvedené Stavby uzavřené dne 21.1.2021 (dále jen Smlouva)

Objednatel: Krajská správa a údržba silnic Středočeského kraje, příspěvková organizace se sídlem Zborovská 81/11, 150 00 Praha 5, Smíchov

Zhotovitel: Společnost Neveklov - I/3, Sukova 626, 266 01 Benešov

Průběh Změnového listu	Pará. č.	Příjemce
1. Krycí list	1-2	Objednatel
2. Změnový list	3	Zhotovitel
3. Zápis o projednání ocenění souboru prací	4	Projektant (AD);
4. Rozpis ocenění Změn položek ZPV 2	5	Stavební dozor
5. Přehled zařízení z měn do skupin	6	Supervize
6. Přehled dalších dokladů		
Další doklady dle přehledu ocenění	24	počet listů

Indikátor změny: Zhotovitel

Popis a zdůvodnění Změny

#### Zvýšení bezpečnosti na komunikaci

Změna množství svodidel vznikla na základě zvýšení výměry motorkářských svodidel v serpentínách (viz doklad č. 11 Fotodokumentace), což bylo zjištěného při realizaci oproti předpokladu PDPS. Svodidla byla oproti PDPS provedena na výzvu KSÚS v obci Jirovice, kde navazují na most ev.č. 14-030 směrem k silnici I/3 po obou stranách

Při realizaci byly zástupci objednatel a zhotovitele sjednáno umístění a množství svodidel, tak, aby řádně a plnohodnotně splňovaly svoji funkci. V souvislosti s navrhovaným řešením se zvýšilo množství skutečně provedených motorkářských svodidel, které byly navrženy v místě serpentín. Na základě výzvy Policie ČR pak na uvedených místech budou instalovány reflexní pásky do prolisů svodidel.

Závěrem Zhotovitel doplňuje, že výše popsané nezbytné změny Zhotovitel nemohl rozumně předvídat. Zhotovitel při zpracování cenové nabídky, respektive pro potřeby stanovení přijaté smluvní částky, vycházel z rozsahu prací definovaných Zadávací dokumentací stavby. S ohledem na majetkoprávní vztahy k dotčené stavbě a časový rámec nebylo v možnostech Zhotovitele realizovat kroky vedoucí k ověření těchto skutečností.

Výše uvedené skutečnosti byly projednány (viz. dok. ad č. 14 - Zápis z KD) a odsouhlaseny TDI (viz. doklad č. 13 - Vyjádření TD) a projektantem AD (viz. doklad č. 12 - Vyjádření AD)

Tato změna vznikla na základě zjištěných skutečností při provádění stavebních prací a je nezbytná pro řádné dokončení díla

Jedná se o Změnu neodstatnou, která je tak podle § 5, odst. 1, písmeno d) resp. § 11 Směrnice R-SM-38 Krajské správy a údržby silnic Středočeského kraje (účinnost od 29.5.2017) upřesňující provádění změn závazků dle zákona č. 134/2016 Sb., o zadávání veřejných zakázek zařazeny do Skupiny 4. Zároveň se jedná o právo, které nemění celkovou povahu veřejné zakázky. Z hlediska Zákona o zadávání veřejných zakázek č. 134/2016 Sb. tato Změna nepředstavuje vznik podstatné změny závazku a dle § 222, odst. 5) se jedná o změnu nezbytnou.

Údaje v Kč bez DPH

Cena navrhovaných Změn záporných	Cena navrhovaných Změn kladných	Cena navrhovaných Změn záporných a Změn kladných celkem	Součet absolutních hodnot Změn kladných a Změn záporných
0,00	157 367,53	157 367,53	157 367,53

#### Podpis vyjadřuje souhlas se Změnou:

Zhotovitel (stavbyvedoucí) B E S s.r.o.	jméno	Ing. Petr Nagy	datum	21. 06. 2021	podpis
Projektant (autorský dozor) SUOCP PRAHA a.s.	jméno	Ing. Marek Státník	datum	23. 6. 2021	podpis
Stavební dozor, SGS Czech Republic spol. s r.o.	jméno	Ing. Milan Kodet	datum	25. 06. 2021	podpis
Supervize (Regionální dotační kancelář)	jméno	Ing. Václav Chybi	datum		podpis
Zástupce Objednatel, KSÚS SK	jméno	Jan Zakostelský	datum	26-07-2021	podpis

Objednatel a Zhotovitel se dohodli, že u tohoto SO/PS, který je součástí uvedené Stavby budou provedeny Změny, ať jsou podrobně popsány, zdůvodněny, dokladovány a oceněny v dokumentaci této Změny. Smluvní strany společně prohlašují, že Změny a e. tohoto Změnového listu nejsou zlepšením dle čl. 13.2 Smluvních podmínek. Tento Změnový list představuje dodatek Smlouvy. Smlouva se mění v rozsahu upraveném v tomto Změnovém listu. V ostatním zůstává práva a povinnosti Objednatel a Zhotovitel sjednané ve Smlouvě nedotčeny. Na důkaz toho připojují písemně sepsané oprávněné jednatel jménem nebo v zastoupení Objednatel a Zhotovitel své podpisy.

Objednatel (Oprávněná osoba Objednatel)	jméno	Ing. Jan Lichtegeger	datum		podpis
Zhotovitel (jednatel)	jméno	Ing. Luboš Kurz	datum	21. 06. 2021	podpis

Číslo par.

## ZÁPIS

o projednání ocenění soupisu prací a ceny stavebního objektu/provozního souboru (SO/PS)  
pro všechny skupiny - pro ZBV číslo: 12

Název Stavby:	II/114, Neveklov - I/3; e.č.: Z2019-018243
Číslo SO/PS / číslo Změny SO/PS:	101/4
Název stavebního objektu/provozního souboru (SO/PS):	SO 101 Pozemní komunikace

Údaje v Kč bez DPH

Cena SO/PS dle Smlouvy
1 - zadat
61 086 056,57

Poznámka:

Cenu všech Změn záporných v předchozích Změnách na SO/PS a cenu navrhovaných Změn záporných na SO/PS je nutno zadávat se znaménkem mínus (-)

Cena SO/PS v předchozích ZBV:

Údaje v Kč bez DPH

	Cena všech Změn záporných v předchozích Změnách na SO/PS	Cena všech Změn kladných v předchozích Změnách na SO/PS	Cena SO/PS po všech předchozích Změnách	Rozdíl ceny SO/PS po všech předchozích Změnách a ve Smlouvě
2	3 - zadat	4 - zadat	5=1-3+4	6=5-1
stavební/montážní práce	0,00	0,00	61 086 056,57	0,00

Cena SO/PS v této ZBV a po této ZBV:

Údaje v Kč bez DPH

	Cena navrhovaných Změn záporných na SO/PS	Cena navrhovaných Změn kladných na SO/PS	Cena všech Změn kladných na SO/PS (předchozích a navrhovaných)	Cena všech Změn kladných na SO/PS k ceně SO/PS dle Smlouvy v %
7	8 - zadat	9 - zadat	10=4+9	11=10/1
stavební/montážní práce	0,00	157 367,53	157 367,53	0,26%

Cena SO/PS po této ZBV:

Údaje v Kč bez DPH

	Cena všech Změn záporných na SO/PS (předchozích a navrhovaných)	Cena SO/PS po této Změně	Rozdíl ceny SO/PS po této Změně oproti ceně SO/PS dle Smlouvy	Rozdíl ceny SO/PS po této Změně oproti ceně SO/PS dle Smlouvy v %
12	13=3+8	14=1-13+10	15=14-1	16=15/1
stavební/montážní práce	0,00	61 243 424,10	157 367,53	0,26%

Vyjádření (souhlasím x nesouhlasím), jméno, datum, podpis

Zhotovitel (stavbyvedoucí): Společnost Neveklov - I/3	souhlasím	Ing. Petr Nagy	
Projektant (autorský dozor): SUDOP PRAHA a.s.	souhlasím	Ing. Marek Stádník	
Stavební dozor: SGS Czech Republic spol. s.r.o.	souhlasím	Ing. Milan Kodot	
Zástupce Objednatel.	souhlasím	Jan Zákostelský	
Supervize (RDK)	souhlasím	Ing. Václav Chytil	
Zaměstnanec KSÚS SK odpovědný za cenové projednání Změny:	souhlasím	Ing. Jaroslava Jurková	

## Rozpis ocenění Změn položek - celkem

Evidenční číslo a název stavby: II/114, Neveklov - I/3; e.č.: Z2019-018243

## ZMĚNA SOUPISU PRACÍ (SO/PS)

Číslo a název SO/PS: SO 101 Pozemní komunikace

## SO 101

Číslo a název rozpočtu: SO 101

## Skupina změn 4

Por. č. poz.	Kod položky	Název položky	m.j.	Množství ve Smlouvě	Množství ve Změně	Množství rozdílu	Cena za m.j. v Kč	Cena celkem ve Smlouvě v Kč	Změny záporné v Kč	Změny kladné v Kč	Cena celkem ve Změně v Kč	Koeficient celkem v Kč	Podíl cen celkem v %
1	2	3	4	5	6	7	8	9	10	11	12	13	14
14	9113A3	SVODIDLO OCEL SILNIC JEDNOSTR. ÚROVNĚNÍ ZADRŽ N1 N2 DEMONTÁŽ S PŘESUNEM	M	421,000	478,000	57,000	222,550	93 693,55	0,00	12 685,35	106 378,90	12 685,35	13,54%
15	9113B1	SVODIDLO OCEL SILNIC JEDNOSTR. ÚROVNĚNÍ ZADRŽ II1 -DODÁVKA A MONTÁŽ	M	571,000	599,000	28,000	1407,460	803 659,66	0,00	39 408,88	843 068,54	39 408,88	0,00%
		<b>Nové položky</b>											
1228	9113C1R	SVODIDLO OCEL SILNIC JEDNOSTR. DODÁVKA A MONTÁŽ VC PASH C PROTI PODJETI	M	0,000	57,000	57,000	1846,900	0,00	0,00	105 273,30	105 273,30	105 273,30	100,00%
<b>Celkem</b>									0,00	157 367,53		157 367,53	

Odpovědný zástupce Objednavatele i odpovědný zástupce Zhotovitele odsouhlasují skladou měněných položek i nových položek, včetně jejich výměr, vyadujících předkládanou změnu.

Převzpu: zároveň: skutečně provedení prací a oprávněnost změny

Za Zhotovitele: Ing. Petr Nagy, (stavbyvedoucí)

Za Objednavatele: jméno, (I DI, případně techn. k KSÚS)

Datum:

Datum:

Podpis:

Podpis:

PŘEHLED ZAŘAZENÍ ZMĚN DO SKUPIN

Název a evidenční číslo Stavby:		M114, Neveklov - M3; a.č.: Z2019-018243	
1	Průběh stavení železnice bez rozvoje a DPH	13 764 541,63	
2	Čerpaní státního příspěvku (veřejná stavba)	9 505 550,53	
3	Atakující stavba železnice (veřejná stavba) včetně DPH	99 018 116,33	
4	Rozvoj státního příspěvku (veřejná stavba)	108 513,33	
5	Středová vyhrazení železnice (Skupina 1)	0,00%	
6	Středová vyhrazení železnice (Skupina 2)	0,00%	
7	Středová vyhrazení železnice (Skupina 3)	0,00%	
8	Středová vyhrazení železnice (Skupina 4)	0,00%	

1-4	Suma Změn Některých a Změn záporných Skupiny 3 a Skupiny 4	6 160 242,53
7-8	Středová vyhrazení železnice (Skupiny 3 a Skupiny 4)	0,00%
9-12	Základní limit 30 % pro Skupinu 3 a Skupinu 4	21 708 364,11

1-4	Středová vyhrazení železnice (Skupina 3)	2,81%
7-8	Středová vyhrazení železnice (Skupina 4)	0,01%
9-12	Suma státních příspěvků Některých a Změn záporných pro Skupiny 3 a Skupiny 4	9 161 457,62
13-16	Základní limit 30 % pro Skupiny 3 a Skupiny 4	26 162 223,52

17-18	Suma	10 054 182,25
19-20	Středová vyhrazení železnice (Skupina 3)	0,00%
21-22	Středová vyhrazení železnice (Skupina 4)	0,00%

NO	ZMĚN	Název Stavby - přehled Změny	Změny záporné (záporné příjmy)	Změny záporné (záporné příjmy)	Hodnota DPH	Změny záporné (záporné příjmy)		Změny záporné (záporné příjmy)		Změny záporné (záporné příjmy)		Změny záporné (záporné příjmy)		Změny záporné (záporné příjmy)								
						Změny záporné (záporné příjmy)	Změny záporné (záporné příjmy)	Změny záporné (záporné příjmy)	Změny záporné (záporné příjmy)	Změny záporné (záporné příjmy)	Změny záporné (záporné příjmy)	Změny záporné (záporné příjmy)	Změny záporné (záporné příjmy)									
1	1	M114 Neveklov - M3 a.č.: Z2019-018243	13 764 541,63	13 764 541,63	0,00%	23	33	34-27-26	28	27	28-29-27	74	13	13-18-13	13-18-13-13	13	34	34-34-34	34-34-34-34	27	34	34-34-34-34
2	1	M114 Neveklov - M3 a.č.: Z2019-018243	9 505 550,53	9 505 550,53	0,00%	23	33	34-27-26	28	27	28-29-27	74	13	13-18-13	13-18-13-13	13	34	34-34-34	34-34-34-34	27	34	34-34-34-34
3	1	M114 Neveklov - M3 a.č.: Z2019-018243	99 018 116,33	99 018 116,33	0,00%	23	33	34-27-26	28	27	28-29-27	74	13	13-18-13	13-18-13-13	13	34	34-34-34	34-34-34-34	27	34	34-34-34-34
4	1	M114 Neveklov - M3 a.č.: Z2019-018243	108 513,33	108 513,33	0,00%	23	33	34-27-26	28	27	28-29-27	74	13	13-18-13	13-18-13-13	13	34	34-34-34	34-34-34-34	27	34	34-34-34-34
5	1	M114 Neveklov - M3 a.č.: Z2019-018243	0,00%	0,00%	0,00%	23	33	34-27-26	28	27	28-29-27	74	13	13-18-13	13-18-13-13	13	34	34-34-34	34-34-34-34	27	34	34-34-34-34
6	1	M114 Neveklov - M3 a.č.: Z2019-018243	0,00%	0,00%	0,00%	23	33	34-27-26	28	27	28-29-27	74	13	13-18-13	13-18-13-13	13	34	34-34-34	34-34-34-34	27	34	34-34-34-34
7	1	M114 Neveklov - M3 a.č.: Z2019-018243	0,00%	0,00%	0,00%	23	33	34-27-26	28	27	28-29-27	74	13	13-18-13	13-18-13-13	13	34	34-34-34	34-34-34-34	27	34	34-34-34-34
8	1	M114 Neveklov - M3 a.č.: Z2019-018243	0,00%	0,00%	0,00%	23	33	34-27-26	28	27	28-29-27	74	13	13-18-13	13-18-13-13	13	34	34-34-34	34-34-34-34	27	34	34-34-34-34
9	1	M114 Neveklov - M3 a.č.: Z2019-018243	0,00%	0,00%	0,00%	23	33	34-27-26	28	27	28-29-27	74	13	13-18-13	13-18-13-13	13	34	34-34-34	34-34-34-34	27	34	34-34-34-34
10	1	M114 Neveklov - M3 a.č.: Z2019-018243	0,00%	0,00%	0,00%	23	33	34-27-26	28	27	28-29-27	74	13	13-18-13	13-18-13-13	13	34	34-34-34	34-34-34-34	27	34	34-34-34-34
11	1	M114 Neveklov - M3 a.č.: Z2019-018243	0,00%	0,00%	0,00%	23	33	34-27-26	28	27	28-29-27	74	13	13-18-13	13-18-13-13	13	34	34-34-34	34-34-34-34	27	34	34-34-34-34
12	1	M114 Neveklov - M3 a.č.: Z2019-018243	0,00%	0,00%	0,00%	23	33	34-27-26	28	27	28-29-27	74	13	13-18-13	13-18-13-13	13	34	34-34-34	34-34-34-34	27	34	34-34-34-34

Poznámka: ...

## Přehled dalších dokladů

Číslo ZBV:	12
Název a evidenční číslo stavby:	<b>II/114, Neveklov - I/3; e.č.: Z2019-018243</b>
Název stavebního objektu / provozního souboru (SO/PS):	SO 101 Pozemní komunikace
Číslo SO/PS / číslo změny SO/PS:	101/4

Doklad	Součást dokumentace ZBV	
	ANO (počet listů)	NE - Uloženo
07 Soupis prací SO po změnách	3	
08 Zápisy SD	1	
09 Kalkulace jednotkové ceny	1	
10 Cenová nabídka dodavatele	3	
11 Fotodokumentace	3	
12 Vyjádření AD	1	
13 Vyjádření TDI	1	
14 Zápis z KD	10	
15 Souhlas objednatele	1	
Počet listů celkem	24	











**Individuální kalkulace j.c. položky 9113C1R**

SVODILO OCEL SILNIC JEDNOSTR. DODAVKA A MONTÁŽ VČ. PÁSNIC PROT. POJEDY

TCV: 000

TCV: 000

M: M

1	Přímý materiál			0,00
2	Mzdy			0,00
3	Odvozy	34 % z [2]		0,00
4	Služe			0,00
5	Ostatní přímé náklady			1 606,00
6	<b>Příme zpracovací náklady [2] až [5]</b>			<b>1 606,00</b>
7	Nekalkulované náklady			0,00
	<b>Příme + nekalkulované náklady [1] + [6] + [7]</b>			<b>1 606,00</b>
8	režie výrobní	5,0	% z [1] + [6]	80,30
9	režie správní	5,0	% z [1] + [6]	80,30
	<b>Neprímé náklady [8] + [9]</b>			<b>160,60</b>
	<b>Náklady celkem + nekalkulované [1] + [6] + [7] + [8] + [9]</b>			<b>1 766,60</b>
10	Zisk	5,0	% z [1] + [6]	80,30
	<b>Celkem [1] + [6] až [10]</b>			<b>1 846,90</b>

**Jednotková cena 1 846,90**

Hmotnost 0,000000  
Náhodný 0,0

UČ	I	Kód položky	Název položky	MJ	Množství	Jednotková cena	Celkem
		H					0,00
							0,00
							0,00
		H					0,00
							0,00
							0,00
							0,00
		M					0,00
							0,00
		M					0,00
							0,00
		S					0,00
		S					0,00
		S					0,00
							0,00
		O	1 Nábidka společnosti SAFERCAD Czech Republic s.r.o.	M	1,00000	1 606,90	1 606,90
		O					0,00
		O					0,00

1 606,90

# NABÍDKA

STAVBA: II/114, Neveklov – I/3, SVODIDLA

**Dodavatel:** SAFEROAD Czech Republic s.r.o.

Plzeňská 666  
330 21 Lině

IČ: 25229761

DIČ: CZ25229761

ZAPSÁNO V OBCHODNÍM REJSTRÁRKU VEDENÉHO KRAJSKÝM SOUDEM V PLZNI  
ODDÍL C, VLOŽKA 10825

Držitel certifikátu systému řízení jakosti, environmentu a bezpečnosti práce dle ČSN EN  
ISO 9001:2001, ČSN EN ISO 14001:2005, BSI OHSAS 18001:1999

**Řada dokladu:** 500

**Číslo dokladu:** 200384

**Platební podmínky:** 30 dnů netto

**Popis dodávky:** svodidla a směrové sloupky

**Způsob dopravy:** dodavatel

**Obchodní zástupce:** Najdenov Alexandr Dis.  
+420 725 398 617

Telefon

E-mail

**Místo určení:** BES s.r.o.

Sukova 625  
256 17 Benešov

**Odběratel:** BES s.r.o.

Sukova 625  
256 17 Benešov

**Datum pořízení:** 10.2.2020

**Datum dodání:**

**Platnost nabídky:** 26.4.2020

**K rukám:** Sládek Martin

Telefon

Mobil:

Fax

E-mail:

řádek č	Popis dodávky	JC bez DPH	Množství	CC bez DPH	Sleva %	CC bez DPH po slevě	DPH	CC s DPH
1	Demontáž: jednostr. svod./sl. po 4m	140,00	421,00 m	58 940,00		58 940,00	0,00	58 940,00
2	Mega Rail EP vč. mont. A (H1/W3) 621,00 316bm svodnice á 4bm		244,00 m	151 524,00		151 524,00	0,00	151 524,00
3	Mega Rail EP+mont. A, dl. náběh, zač. předpoklad 3 úseky....316bm-6*12bm náběh FAKTURACE DLE SKUTEČNÉHO PROVEDENÍ	13 631,00	3,00 kpl	40 893,00		40 893,00	0,00	40 893,00
4	Mega Rail EP+mont. A, dl. náběh, konc.	13 147,00	3,00 kpl	39 441,00		39 441,00	0,00	39 441,00
5	JSAM-M/H1 vč. montáže 1 606,00 255bm(3úseky) svodnice á 4bm .....255bm - 6*6bm náběh		208,00 m	334 048,00		334 048,00	0,00	334 048,00
6	Ostatní 14 111,00 JSAM-M/H1 ukon. 8m konc.		3,00	42 333,00		42 333,00	0,00	42 333,00
7	Ostatní 14 429,00 JSAM-M/H1 ukon. 8m konc.		3,00	43 287,00		43 287,00	0,00	43 287,00
8	směrový sloupek bílý 1,2m vč. mont.	290,00	790,00 ks	229 100,00		229 100,00	0,00	229 100,00
9	demontáž směrového sloupku	50,00	770,00 ks	38 500,00		38 500,00	0,00	38 500,00
10	Odrážka na svod plast vč. montáže	149,00	72,00 ks	10 728,00		10 728,00	0,00	10 728,00
11	doprava - beranidlo v, 46,00 1xnájezd demontáž 1xnájezd montáž		450,00 km	20 700,00		20 700,00	0,00	20 700,00
12	doprava - servis montáž 20,00 1xnájezd demontáž 1xnájezd montáž		460,00 km	9 200,00		9 200,00	0,00	9 200,00

1 018 694,00

1 018 694,00

0,00

1 018 694,00

Cena celkem po slevě bez DPH:	1 018 694,00
DPH celkem	0,00
Zaokrouhlení	
<b>CELKEM Kč</b>	<b>1 018 694,00</b>

FAKTURACE DLE SKUTEČNÉHO PROVEDENÍ!!

#### PLATEBNÍ PODMÍNKY

30 dnů netto

Celková cena platí pouze při kompletní objednávce.

Při objednávce se zakázka řídí VSP SAFEROAD Czech Republic s.r.o. - dopravní značení (k dispozici na [www.saferoad.cz](http://www.saferoad.cz))

OBJEDNÁVKY JE NUTNÉ ZASLAT V DOSTATEČNÉM PŘEDSTIHU PŘED TERMÍNEM REALIZACE (MIN. 10 DNŮ PŘEDEM)

CENA DÍLA JE STANOVĚNA BEZ DPH, CENA DÍLA BUDE NAVÝŠENA O ZÁKONEM STANOVĚNOU DPH, NEBUDE-LI SE NA DÍLO VZTAHOVAT REŽIM PŘENESENÍ DAŇOVÉ POVINNOSTI DLE §92e ZÁKONA O DANI

NABÍDKA JE VYTVOŘENA ZA PŘEDPOKLADU PROVEDENÍ PRACÍ VE VŠEDNÍ DEN. POKUD PROVÁDĚNÉ PRÁCE BUDOU PROBÍHAT V SOBOTU, NEDĚLI, NEBO VE SVÁTEK, BUDE NABÍDKA NAVÝŠENA O MZDU PRACOVNÍKŮ V TYTO DNY.

Svodidla:

Mega Rail, Safe Star ocelové pozinkované, montáž sl. beraněním (předpokladem je, že v místě beranění provedou inžen. sítě v okolí 1,5 m )

V případě inženýrských sítí - 500 Kč / sloupek

V případě oblouků - příplatek 300 Kč / bm

v ceně není geodetické zaměření skutečného provedení - neprovádíme !!!

V ceně není vytyčení inženýrských sítí před prováděním prací !

V ceně nejsou směrové sloupky.

PROVEDENÍ: dle platných ČSN a TP

Pozinkování dle ČSN EN 1461

ZÁRUKA: 60 měsíců

Dodací lhůta: 4-6 týdnů od objednání

Svodidla:

JSAM-M/N2 ocelové pozinkované, montáž sl. beraněním (předpokladem je, že v místě beranění provedou inžen. sítě v okolí 1,5 m )

V případě inženýrských sítí - 500 Kč / sloupek

V případě oblouků - příplatek 300 Kč / bm

V případě nutnosti osazení sloupků po 2 m je příplatek za sloupek 952 Kč bez DPH

v ceně není geodetické zaměření skutečného provedení - neprovádíme !!!

v ceně není vytyčení inženýrských sítí před prováděním prací !

V ceně nejsou směrové sloupky.

PROVEDENÍ: dle platných ČSN a TP

ZÁRUKA: 60 měsíců

SMĚR. SL. :

záruka - 6 měsíců

nevztahuje se na vandalismus

PROSTOJE:

Náhrada za prostoje způsobené ze strany objednatele 3.000,- Kč bez DPH / hod/pracovní parta

ŘÍZENÍ DOPRAVY

Cenová nabídka nezahrnuje řízení dopravy, po dohodě s objednatelem bude doceněno

V případě dotazů nebo potřeb dalších informací kontaktujte prosím: [renata.foltynova@saferoad.cz](mailto:renata.foltynova@saferoad.cz)

[renata.foltynova@saferoad.cz](mailto:renata.foltynova@saferoad.cz)

Těšíme se na spolupráci s Vámi.

Štěpáník přeměňovač

Nabídka: 200384

a SAFE

company

SAFEROAD Czech Republic s.r.o. SE SPECIALIZUJE NA:

VODOROVNÉ DOPRAVNÍ ZNAČENÍ - BARVA x PLAST  
SVISLÉ DOPRAVNÍ ZNAČENÍ  
DOPRAVNÉ INŽENÝRSKÉ OPATŘENÍ  
SVODIDLOVÉ SYSTÉMY - BETONOVÉ x OCELOVÉ x DŘEVOOCELOVÉ  
TLUMIČE NÁRAZU A OCHRANNÉ PRVKY - CRASHGUARD, PRIMUS, SAFEEND  
PRŮTIHLUKOVÉ STĚNY - MATERIÁL  
ZIMNÍ ÚDRŽBA x PRODEJ SOLI  
VYŘÍZENÍ DIR x ZPRACOVÁNÍ PROJEKTU DIO

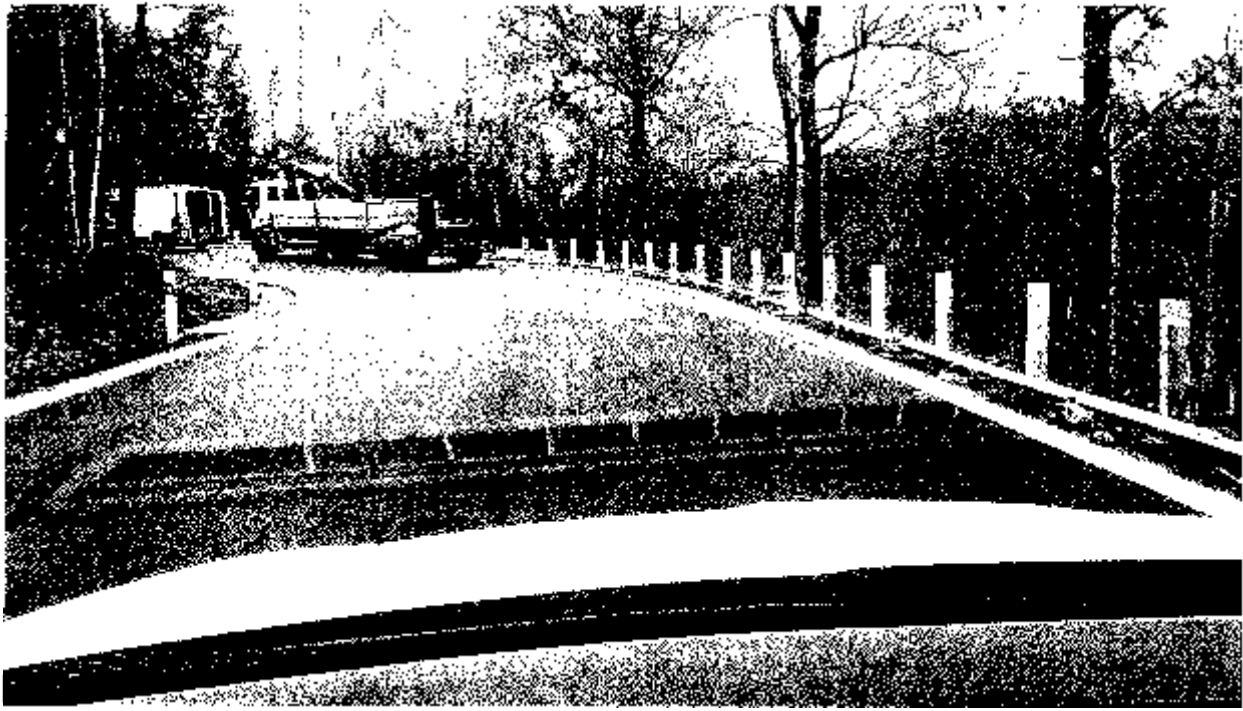

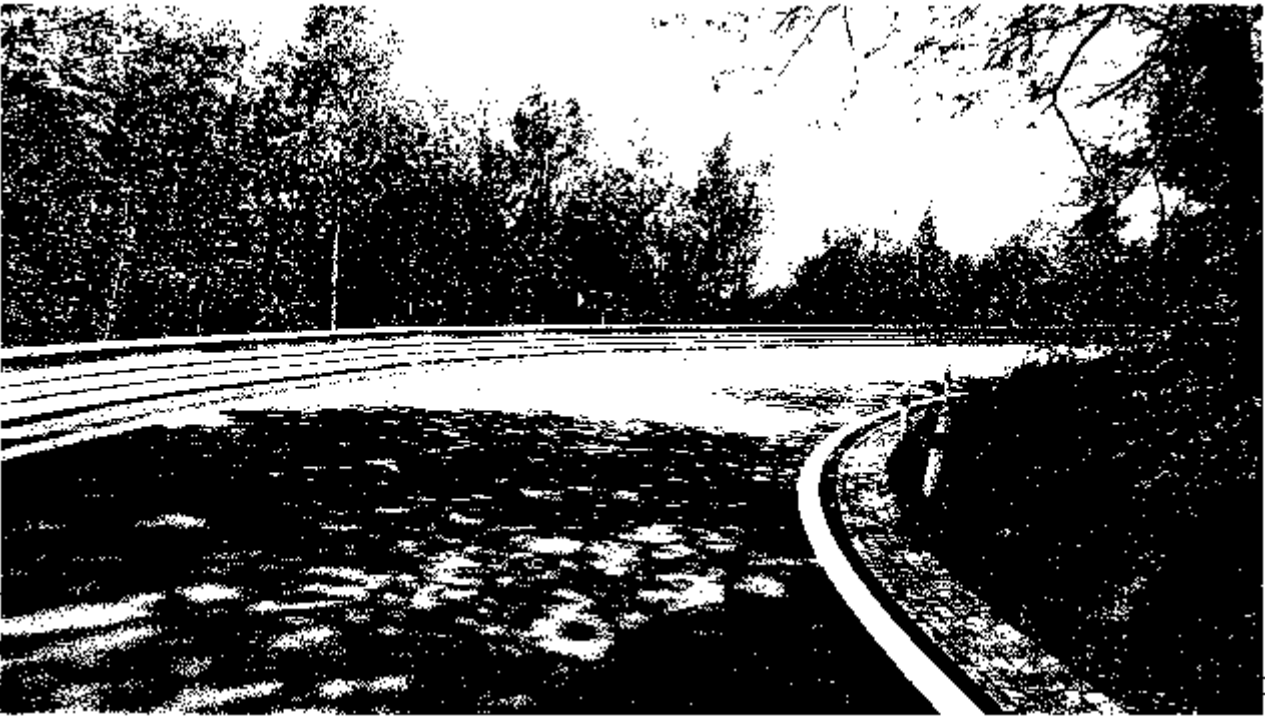



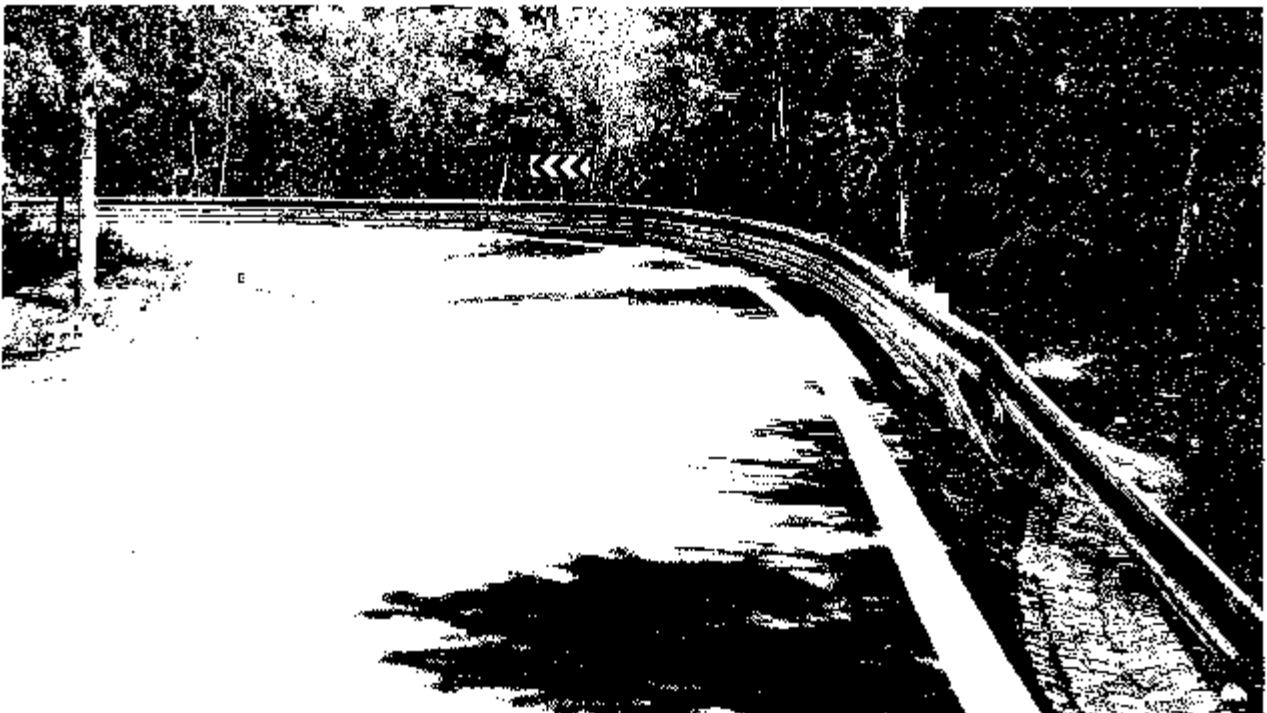
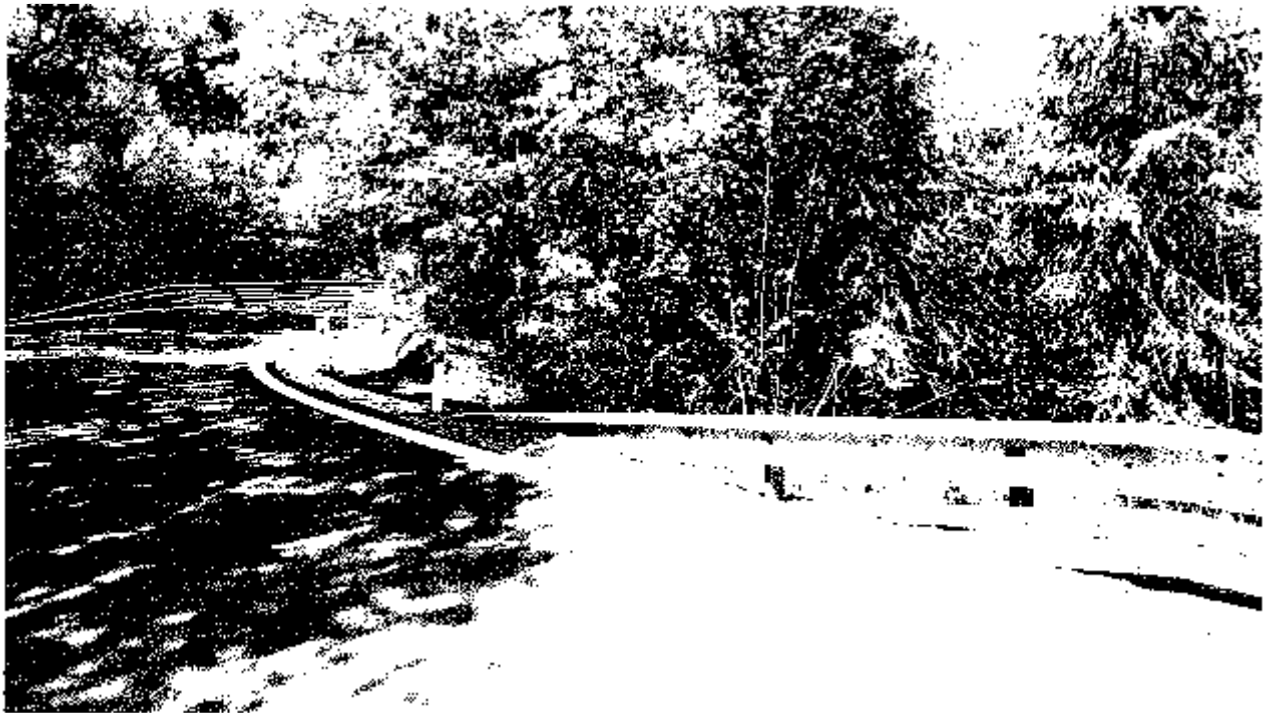

VÁŠ DOPIS ZNAČKY:		
ZE DNE:		
NAŠE ZNAČKA:	202 / 197 / 2021	Krajská správa a údržby silnic Středočeského kraje p. Jan Zákostelský Zborovská 11 150 21 Praha 5
VYŘÍZUJE:	Ing. Marek Sládník	
TEL.:		
E-MAIL:		
IDDS:		
MÍSTO / DATUM:	Praha / 18.6. 2021	

**II/114 Neveklov – I/3****Stanovisko AD k ZBV 12, rev. 1, SO 101 – svodidla**

Vydáváme tímto stanovisko AD k ZBV 12, rev. 1, které se týká:

**SO 101 – Silnice II/114**

ZBV 12 se týká zvýšení bezpečnosti rekonstruovaného úseku silnice II/114.

S ohledem na zvýšení bezpečnosti provozu byla na základě výzvy objednatele doplněna svodidla v obci Jirovice, kde navazují na most ev.č. 114-030 směrem k silnici I/3 po obou stranách.

Druhá změna se týká délky svodidel proti podjetí motorkáři, která byla v PDPS navržena v serpentínách. V PDPS byl rozsah těchto svodidel navržen v délkách a umístění totožném s rozsahem stávajících svodidel před započítáním rekonstrukce. Skutečný realizovaný rozsah svodidel proti podjetí motorkáři byl s ohledem na zvýšení bezpečnosti oproti původnímu rozsahu svodidel částečně doplněn.

Z hlediska AD nemáme, k předloženému návrhu ZBV 12, rev. 1, SO 101 – svodidla, připomínky.

S přátelským pozdravem

**Přílohy:** -



Vyřizuje: Ing. Milan Kodet

Datum: 21. 6. 2021

**Krajská správa a údržba silnic Středočeského kraje,  
příspěvková organizace**  
Zborovská 81/11  
150 21 Praha 5  
p. Jan Zákostelský

**Věc: Stanovisko TDI k dokumentaci ZBV č. 12 předložené v rámci realizace  
stavby „II/114 Neveklov – I/3“**

**Objednatel: Krajská správa a údržba silnic Středočeského kraje,  
příspěvková organizace, Zborovská 81/11, 150 21 Praha 5**

**Zhotovitel: „Společnost Neveklov – I/3“**

vedoucí společník

BES s.r.o., Sukova 625, 256 01 Benešov

**TDI a Koo BOZP: SGS Czech Republic, s.r.o., K Hájem 1233/2, 155 00 Praha 5**

**Zpracovatel PDPS: SUDOP PRAHA a.s., Olšanská 1a, 130 80 Praha 3**

V rámci výkonu TDI na výše uvedeně stavbě jsme obdrželi návrh dokumentace  
ZBV č. 12 – SO 101 Silnice II/114.

Předmětná dokumentace ZBV řeší náklady spojené s upřesněním výměr svodidel dle  
skutečností.

V průběhu realizace bylo v serpentínách upřesněno umístění ocelových svodidel se  
spodní pásnicí s ohledem na průběh trasy vozovky a konfiguraci terénu tak, aby byla  
maximalizována bezpečnost silničního provozu. Dále došlo k doplnění ocelových svodidel  
pro zabezpečení proti sjetí vozidel ze svahu na předpoli mostu ev. č. 114-030 po obou  
stranách vozovky. Rozdíl v množství svodidel mezi skutečností a PDPS je obsažený ve  
stávajících položkách č. 14(9113A3), 15(9113B1) a v nové položce č. 1228(9113C1R).  
Množství v těchto položkách v této dokumentaci ZBV odpovídá skutečnosti.

S pozdravem  
Ing. Milan Kodet



## Zápis z 22. KD stavby

### II/114, Neveklov – I/3

**Datum:** 1. 6. 2021

**Místo:** staveniště stavby II/114, Neveklov – I/3

**Přítomni:** dle přiložené presenční listiny

#### 1. Předání staveniště

Předání staveniště proběhlo dne 14. 4. 2020.

#### 2. Dopravní opatření

Od 14. 4. 2020 do 14.8.2020 probíhala rekonstrukce silnice II/114 v úseku od obce Neveklov do křižovatky u autobusové zastávky v obci Tisem (staničení km 57,880-63,054 - délka úseku cca 5,2 km) za dopravní uzavírky.

Od 22.9.2020 do 18.12.2020 probíhala rekonstrukce silnice II/114 v úseku od obce Tisem do Tvoršovic (křižovatka se silnicí III/11456) (staničení km 63,054-66,012 - délka úseku cca 3 km) za dopravní uzavírky.

Od 22.3.2021 do 18.4.2021 probíhala rekonstrukce silnice II/114 v úseku od křižovatky na Tvoršovice (křižovatka se silnicí III/11456) do křižovatky na Semovice (křižovatka se silnicí III/11458).

Od 19.4.2021 je uzavřen úsek silnice II/114 v úseku od křižovatky na Semovice (křižovatka se silnicí III/11458) do křižovatky se silnicí I/3 (konec úseku stavby).

Zhotovitel zaslal DIR uvedených etap výstavby.

#### 3. RDS, autorský dozor

Autorský dozor bude vykonávat SUDOP PRAHA a.s. - Ing. Marek Stádník.

Zhotovitel předložil elektronicky koncept RDS. Zástupce AD a TDI souhlasí s vydáním čistopisu RDS. Zhotovitel předal čistopis RDS v tištěné podobě.

#### 4. Informační cedule

Informační cedule byla osazena na určené místo v obci Tisem.

#### 5. Technologické předpisy

Předložené předpisy: Frézování, hutněné asfaltové vrstvy, postřiky  
Propustky

#### 6. Inženýrské Sítě

Inženýrské sítě jsou vytyčovány průběžně dle předaných vyjádření.

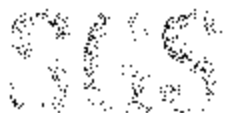

10.1 Na MěÚ Benešov byl vznesen požadavek vlastníka pozemku p.č. 866/1 v k.ú. Nevčkov na úpravu vjezdů v km cca 59,25-59,40 vpravo. Bude řešeno v součinnosti KSÚS a vlastníka pozemku. – KD 20.10. vjezd v km 59,40 bude zpevněn asfaltovým recyklátem, u vjezdu v km 59,25 budou upravena čela a zpevnění asfaltovým recyklátem.

17.1 V úseku mezi km 57,880-63,054 bylo MěÚ Benešov rozhodnuto o provedení kolaudačního řízení, viz samostatný Protokol. MěÚ Benešov vyzval stavebníka ke zjednání nápravy předložením projektové dokumentace k řešení úpravy nástupiště a s tím související úpravy odvodnění autobusové zastávky v obci Tisem v termínu do 31.3.2021.

V této záležitosti proběhlo dne 3.2.2021 místní šetření, viz samostatný zápis. Projektant předložil návrh řešení.

Odvodnění bude řešeno vsakem – odsouhlaseno vlastníkem sousedních pozemků Ing. Hájkem.

S návrhem úpravy nástupiště souhlasí dopravní inspektorát Benešov.

Zástupce TDI doloží odsouhlasený výše uvedený návrh na MěÚ Benešov.

– KD 6.4. zástupce TDI předal dne 31.3.2021 požadované doklady na MěÚ Benešov.

– KD 4.5. dne 20.5. od 8:30 proběhne místní šetření MěÚ Benešov se srazem na zastávce v Tisem

*18.1 Zástupce KSÚS předal požadavek DI PČR Benešov na instalaci reflexních odrazek do prolisu svodidel v úsecích mezi km cca 60,4-60,5 a v serpentýnách u Tisem, viz příloha tohoto zápisu. Dle požadavku KSÚS bude řešeno formou ZBV.*

19.1 Zástupce TDI dohodne se zástupci Bystřice způsob opravy objízdné trasy pro otáčení autobusů v obci Jírovice. KD 4.5. dle dohody bude způsob opravy stanoven až po dokončení dopravní uzavírky

*– dle dohody zástupce TDI předal požadované doklady na MěÚ Benešov.*

*– KD 4.5. dne 20.5. od 8:30 proběhne místní šetření MěÚ Benešov se srazem na zastávce v Tisem*

20.2 Zástupce KSÚS předal požadavek DI PČR Benešov na instalaci reflexních odrazek do prolisu svodidel v úsecích mezi km cca 60,4-60,5 a v serpentýnách u Tisem, viz příloha tohoto zápisu. Dle požadavku KSÚS bude řešeno formou ZBV.

21.1 Z důvodu zvýšení bezpečnosti proti sjetí vozidel ze svahu na předpolí mostu ev. č. 114-030 budou prodloužena svodidla po obou stranách vozovky.

*– dle požadavku KSÚS bude řešeno formou ZBV.*

### 13. Nové body

*– dle požadavku KSÚS bude řešeno formou ZBV.*

*– dle požadavku KSÚS bude řešeno formou ZBV.*

**Prezenční listina**  
Kontrolní den č. 22 – 1. 6. 2021

**II/114, Neveklov – I/3**

JMÉNO (bez titulů)	ORGANIZACE	TELEFON	EMAIL	PODPIS
Zákostelský Jan	KSÚS SK			
Beneš Luděk	KSÚS SK			
Pošvec Vladimír	KSÚS SK			
Kodet Milan	SGS - TDS			
Sládek Aleš	BES s.r.o.			
Nagy Petr	BES s.r.o.			
Sládek Martin	BES s.r.o.			
Majer Ladislav	Silnice Group a.s.			
Šach Pavel	KSÚS SK			
Račan Zdeněk	BES s.r.o.			
Stádník Marek	SUDOP			
Poustka Radim	BES s.r.o.			

## **7. Harmonogram**

Zhotovitel předložil časový a finanční harmonogram.

KD 15.6.2021 – práce v souladu s aktualizovaným HMG.

## **8. Oznámení o zahájení prací na dotčené orgány**

- TDI zaslal oznámení zahájení prací na MěÚ Benešov.

- TDI zaslal oznámení prací na Povodí Vltavy, státní podnik.

- Zástupce Lesy ČR provedl kontrolu při realizaci propustku č. 7.

## **9. Oznámení stavby na Inspektorát práce + BOZP**

Oznámení o zahájení prací dle zákona č. 309/2006 Sb. bylo odesláno na Oblastní inspektorát pro Středočeský kraj dne 24.3.2020 a vyřizuje se pod číslem 4-2020-6405.

## **10. Provedené práce a výhled prací**

Od 14.4.2020 do 14.8.2020 byla provedena rekonstrukce silnice II/114 v úseku Neveklov - křižovatka u autobusové zastávky v obci Tisem (staničení km 57,880-63,054 – délka úseku cca 5,2 km).

Od 22.9.2020 do 18.12.2020 byla provedena rekonstrukce silnice II/114 v úseku Tisem - Tvoršovice (křižovatka se silnicí III/11456) (staničení km 63,054-66,012 – délka úseku cca 3 km).

Ode dne 18.12.2020 do 22.3.2021 probíhala zimní technologická přestávka.

Od 22.3.2021 do 18.4.2021 probíhala rekonstrukce silnice II/114 v úseku od křižovatky na Tvoršovice (křižovatka se silnicí III/11456) do křižovatky na Semovice (křižovatka se silnicí III/11458).

Od 19.4.2021 do 21.5.2021 probíhala rekonstrukce silnice II/114 v úseku od křižovatky na Semovice do křižovatky se silnicí I/3 (konec úseku stavby).

Do příštího KD bude probíhat realizace VDZ, plastem, realizace zábradlí propustků, úpravy zastávky v Tisem (vsakovací jímky), úprava odláždění propustku SO 101.3, úprava vjezdů na sousední pozemky.

## **11. Různé**

-

## **12. Kontrola bodů z minulých KD**

9.1 Před uvedením do předčasného užívání budou v místech propustků SO 101.3 a 101.9 osazeny značky z4.

Do kolaudace budou u propustku SO 101.3 osazeny svodidla v obou směrech. U propustku SO 101.6 bude vpravo osazen směrový sloupek. U vjezdu vpravo za zastávkou Neštětice – Doloplazy budou osazeny červené směrové sloupky a provedena plná vodící čára. V Tisem u vjezdu do statku (vlevo) bude provedena plná vodící čára.





**BES s.r.o.**  
**Sukova 625**  
**256 01 Benešov**  
**IČO: 43792553**

Mgr. Jan Zákostelský  
Jan Zákostelský D5

Mgr. Jan Zákostelský  
29. 06. 2020

**Věc: Souhlas s navrženým řešením u akce „11/114 Neveklov – 1/3“**

Krajská správa a údržba silnic Středočeského kraje, p. o. v rámci akce „11/114 Neveklov – 1/3“ po projednání s TDS a AD **souhlasí** s navrženým řešením.

Stručný popis změn včetně návrhu řešení:

- Na základě požadavku třetí neopomenutelné strany PČR po provedení místního setření v místě stavby, je zástupcem PČR požadováno v rámci zvýšení bezpečnosti provozu na komunikaci 11/114 doplnění svodidel v obci Jiřovice, kde navazují na mostní objekt a to po obou stranách. Dalším požadavkem je doplnění reflexních pásků do prahů svodidel v úseku serpentýn mezi obcemi Tíseň a Tvoršovice. Posledním požadavkem na změnu je úprava délky svodidel proti podjetí motorkáři. Z důvodu zvýšení bezpečnosti bylo požadováno doplnění svodidla proti podjetí v celém úseku serpentýn.

Tímto žádáme zhotovitele, aby zpracoval dokumentaci ZBV k výše uvedeným změnám v souladu s příslušnou směrnicí KSÚS SK.

S pozdravem