

Dodatek č. 1 ke smlouvě o dílo

Č. j. KRPC-47935/ČJ-2021-0200VO-VZJ

dle ustanovení § 2586 a násl. zákona č. 89/2016 Sb., občanský zákoník (dále jen „OZ“)

I.

Smluvní strany

1. Objednatel:

Česká republika - Krajské ředitelství policie Jihočeského kraje
se sídlem Lammova tř. 193/26, 370 74 České Budějovice.

Zastoupená plk. Ing. Mgr. Ivanem Fantou, MBA, náměstkem ředitele krajského ředitelství
policie pro ekonomiku

IČO: 75151511

Není plátce DPH

Bankovní spojení: ČNB České Budějovice

Číslo účtu: 64133881/0710

2. Zhotovitel:

Název: JINDŘICH PARUS, voda-plyn-topení spol. s r.o.

Sídlo: Ostrov 38, 383 01 Prachatice

Zastoupený: p. Jindřichem Parusem, jednatelem společnosti

IČO: 418 79 236

DIČ: CZ41879236

Bankovní spojení: Komerční banka, a.s.

Číslo účtu: 21443281/0100

Telefon: ████████████████████

E-mail: ████████████████████

Zapsán v obchodním rejstříku vedeném u Krajského soudu v Českých Budějovicích, oddíl C,
vložka 1174

II.

Smluvní strany se dohodly v souladu s ustanovením čl. 12. na změně obsahu smlouvy o dílo
uzavřené dne 21. června 2021 a to následujícím způsobem:

Stávající znění ustanovení čl. 3. odst. 3. 1. 2 se ruší a nahrazuje novým zněním:

„Zhotovitel se zavazuje dokončit a předat dílo objednateli nejpozději do **77 kalendářních dnů** ode dne zahájení prací, tj. do **15. září 2021**“.

Stávající znění ustanovení čl. 4. odst. 1 se mění na 4.1.1 a dále se rozšiřuje o odst. 4.1.2 a 4.1.3 následujícího znění:

„4.1.1 Smluvní strany se dohodly a sjednaly cenu díla ve výši:

Cena díla bez DPH 812 186,63 Kč

DPH 21% 170 559,19 Kč

Cena díla vč. DPH 982 745 82 Kč

Slovy: devětsetosmdesátdvatisícsemsetčtyřicetpětkorunčeskýchosmdesátdvahaléřů

4.1.2 Cena dodatečných prací:

Cena dodatečných prací bez DPH 121 394,00 Kč

DPH 21% 25 492,74 Kč

Cena dodatečných prací vč. DPH 146 886,74 Kč

4.1.3 Cena díla včetně dodatečných prací:

Cena díla bez DPH 933 580,63 Kč

DPH 21% 196 051,93 Kč

Cena díla vč. DPH 1 129 632,56 Kč

Slovy: jedenmilionstodvacetdevěttisícšestsetřicetdvakorončeskýchpadsátšesthalěrů“

III.

1. Ostatní ustanovení smlouvy o dílo zůstávají nezměněna.
2. Dodatek nabývá platnosti dnem jeho podpisu oběma smluvními stranami a je účinný dnem zveřejnění v registru smluv, přičemž se smluvní strany dohodly, že povinným k uveřejnění v registru smluv je objednatel.
3. Dodatek je vyhotoven v elektronické podobě a opatřen elektronickými podpisy.

Příloha: Změnový list včetně fotodokumentace

V Českých Budějovicích

V Prachaticích

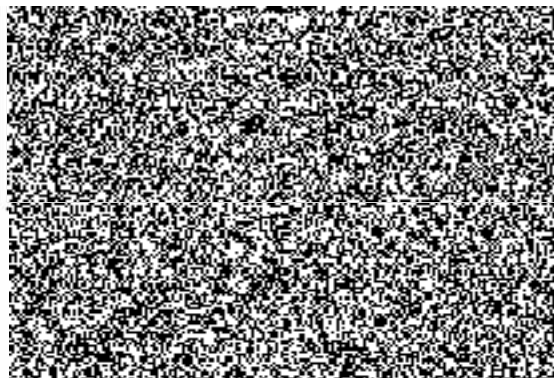
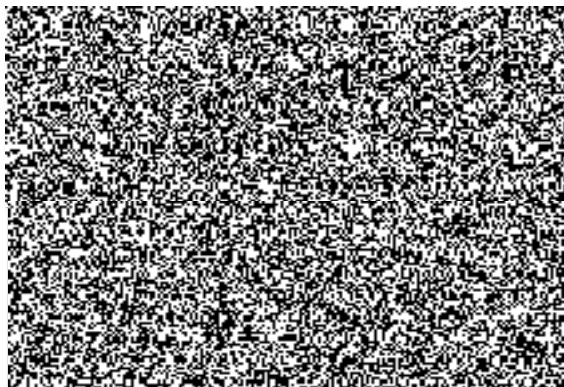

Obchodní společnost s ručením omezeným, IČ: 484236, s.r.l. - Ústí nad Labem

Změnový list - silikonová fasádní omítka

Stavba:

Nátěr fasády PČR Strakonice

KSO:

Místo:

Zadavatel:

Uchazeč:

JINDŘICH PARUS, voda - plyn - topení, spol. s r.o.

Projektant:

Zpracovatel:

Poznámka:

CC-CZ:

Datum:

IČ:

DIČ:

IČ:

41879236

DIČ:

CZ41879236

IČ:

DIČ:

IČ:

DIČ:

Cena bez DPH

121 394,00

DPH základní
snižená

Základ daně
121 394,00
0,00

Sazba daně
21,00%
15,00%

Výše daně
25 492,74
0,00

Cena s DPH

v CZK

146 886,74

Projektant

Zpracovatel

Datum a podpis:

Razítko

Datum a podpis:

Razítko

Objednavatel

Uchazeč

Datum a podpis:

Datum a podpis:

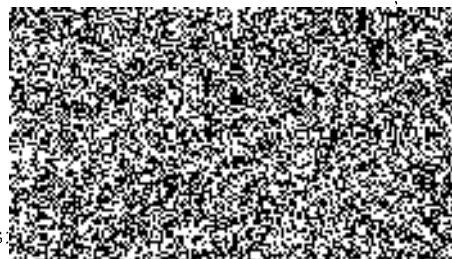
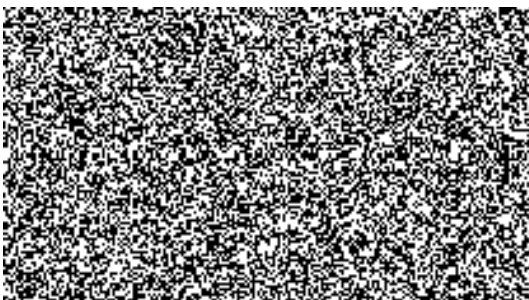

Změnový list - silikonová fasádní omítka

Stavba:

Nátěr fasády PČR Strakonice

Místo:

Datum:

Zadavatel:

Projektant:

Úchazeč: JINDŘICH PARUS, voda - plyn - topení, spol. s r.o.

Zpracovatel:

Kód dílu - Popis

Cena celkem [CZK]

Náklady ze soupisu prací

121 394,00

HSV - Práce a dodávky HSV

303 784,00

6 - Úpravy povrchů, podlahy a osazování výplní

303 784,00

PSV - Práce a dodávky PSV

-182 390,00

783 - Dokončovací práce - nátěry

-182 390,00

Změnový list - silikonová fasádní omítka

Stavba:

Nátěr fasády PČR Strakonice

Místo:

Datum: 10.8.2021

Zadavatel:

Projektant:

Uchazeč: JINDŘICH PARUS, voda - plyn - topení, spol. s r.o.

Zpracovatel:

PČ	Typ	Kód	Popis	MJ	Množství	J.cena [CZK]	Cena celkem [CZK]
Náklady soupisu celkem							121 394,00
D		HSV	Práce a dodávky HSV				303 784,00
D		6	Úpravy povrchů, podlahy a osazování výplní				303 784,00
1	K	622325202	Óprava vnější vápenocementové štukové omítky složitosti 1. stěny v rozsahu do 30% pohled východní	m2	-299,000	180,00	-53 820,00
	W		573		573,000		
	W		pohled severní, vjezd do garáže				
	W		25		25,000		
	W		Součet		598,000		
2	K	622142001	Potažení vnějších stěn sklovláknitým pletivem vtačeným do tenkovrstvé hmoty	m2	598,000	230,00	137 540,00
	W		pohled východní				
	W		573		573,000		
	W		pohled severní, vjezd do garáže				
	W		25		25,000		
	W		Součet		598,000		
3	K	622531011	Tenkovrstvá silikonová zrnitá omítka tl. 1,5 mm	m2	598,000	368,00	220 064,00
	W		pohled východní				
	W		573		573,000		
	W		pohled severní, vjezd do garáže				
	W		25		25,000		
	W		Součet		598,000		
D		PSV	Práce a dodávky PSV				-182 390,00
D		783	Dokončovací práce - nátěry				-182 390,00
37	K	783827425	Krycí dvojnásobný silikonový nátěr omítek stupně členitosti 1 a 2	m2	-598,000	230,00	-137 540,00
	P		<i>Poznámka k položce: vysoce vodoodpudivý, velmi ocelný znečištění povrchu, přidržitost 1 MPa, odolný UV záření, vyztužený mikrovláknem pro překrytí trhlin, faktor difúzního odporu $\mu = 60$, systémové řešení s penetračním náletem</i>				
38	K	783897603	Příplatek k cenám dvojnásobného krycího nátěru omítek za provedení stvku 2 barev	m2	-598,000	30,00	-17 940,00
39	K	783897611	Příplatek k cenám dvojnásobného krycího nátěru omítek za barevné provedení v odstínu středně sytém	m2	-598,000	45,00	-26 910,00

Datum

Denní záznamy stavby

4.8.2024

KONTROLNÍ DEN

Přítomni: p. KOUŘEK, Ondřej, PARRIS, FLEWE a NOVÝ

- PROJEKČNÍ KONTROLA STAVBY - PRÁVĚ VÝSTAVBY LESNÍ V ROVNÝCH ÚSECÍCH FAKTORY

- CELOPLOŠNOU KONTROLOU TVARU FAKTORŮ PO UŠKRBÁNÍ LOUPAVOSTI SE ČÁSTI BYLO ZJISTĚNO, ŽE SE JEDNÁ O JEMNÝ ŠTUK S FAKTORIÁ NÁTĚRŮ. ŠTUK MÁ SROVNANÍ S PODKLADEM A LZE JIŽ SÚMNO ODDĚLIT ŠPATNĚ OD PODKLADU PLOŠE CCA 80-90%. SAMOBY PODKLAD - PERLINOVÁ SÍŤ A LEPIDLO JE POUŽITO VE VELMÍ MALÉ TLOUŠŤCE, NA NĚKOLIKA MÍSTECH SE LEPIDLO VYKOLUJE, PODKLAD JE VE STĚNĚ VE VELMÍ MĚLKÝ.

NA ZÁKLADĚ TOHOTO ZJISTĚNÍ S NUTNOSTÍ - NEVHODNOSTI POUŽITÍ ŠTUKU NA FAKTORNÍ LEPIDLO A ZNÁMÉ TENKÝ PODKLAD NEBUDĚ MOŽNÉ PŘI NOVĚJŠÍM POSTUPU - KONTROLA PRÁVĚ NÁTĚRŮ A POUŽENÍ NOVĚHO CELOPLOŠNĚHO NÁTĚRU ZAJIŠTĚ SPRÁVNOU FUNKČNOST A TRVANLIVOST POVRCHU FAKTORŮ.

Z TOHOTO DŮVODU ZHOTOVITEL NAVRHL JE PŘEVZÍT TUTU ZMĚNU TECHNOLOGIE NOVĚHO POSTUPU - CELOPLOŠNĚ UŠKRABAT PŮVODNÍ ŠTUK S NÁTĚREM, NUTNĚ NÁPĚNETHOVAT PODKLAD, A NOVĚŠT NOVOU VRSTVU FAKTORNÍHO LEPIDLA S PERLINOVOU SÍŤÍKA JAKO FUNKČNÍ VRSTVU SILNĚJŠÍ FAKTORNÍ OMÍTKY. TDS POKRÝVÁ ZHOTOVITEL, ABY PŘEVZEL CELOVOU ODPOVĚDNOST NA TUTO ZMĚNU, TERMÍN DO PŘÍSLÉHO KONTROLNÍHO DNE. ODSTĚN OMÍTKY BUDE VYDÁN DLE VÝBĚHU UŽIVATELE. VÝBĚHU BUDE ZHOTOVITELU GARANTOVÁN NÁVRAH A VÝBĚH NÁTĚRŮ.

SPONCORN, PŘESČETNO, PO DEŘEŠENÍ

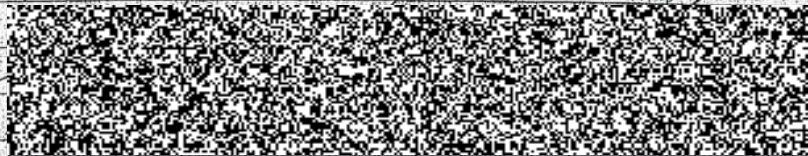

ZDE OOTRANKTE

