

NÁJEMNÍ SMLOUVA

č. 1/106

Lesy České republiky, s.p., Hradec Králové 8, Přemyslova 1106, PSČ: 501 68, č. účtu 190683920227/0100 u pobočky KB v Opavě, IČO: 421 964 51, DIČ: 228-421 964 51, z pověření zastoupený lesním správcem Lesní správy se sídlem v Opavě, panem Ing. Františkem Musilem, jako pronajímatel na straně jedné

a

EuroTel Praha, spol. s r.o., se sídlem v Praze 9, Sokolovská 855/225, PSČ: 190 00, IČO: 15268306, DIČ 009 -15268306, č. účtu vedený u Živnostenské banky pobočka Praha 1, č. účtu 480512004/0400, zastoupený [REDACTED] zástupcem společnosti ve věcech smluvních na základě plné moci, jako nájemce na straně druhé uzavírají a tímto již uzavřeli ve smyslu ust. z. č. 40/1964 Sb., § 663 a násl. občanského zákoníku v platném znění

S M L O U V U

O PRONÁJMU POZEMKŮ

určených k dočasnému pronájmu pozemků za účelem provozu sítě EuroTel

I.

Předmět smlouvy

1. Pronajímatel má právo hospodaření k nemovitostem (dále pozemkům) uvedeným v příloze č.1 v kat. území Lesní Albrechtice, v okrese Opava, obci Březová, zapsaných na LV č. 133. Příloha č.1 je nedílnou součástí této smlouvy.
2. Pronajímatel se zavazuje přenechat a tímto přenechal předmětné pozemky do nájmu s tím, že budou využívány k provozování základové stanice veřejné radiotelefonní sítě „Opava – Lesní Albrechtice“, identifikační kód nájemce:OPMOR, f.k.:27240.
3. Předmětem smlouvy nejsou trvalé porosty nacházející se na pronajímaných pozemcích.
4. Touto smlouvou nejsou dotčeny náhrady za předčasnou likvidaci lesních porostů.
5. Hranice pozemku jsou pronajímateli i nájemci spolehlivě známy.

II.

Nájemní doba

1. Pronajímatel přenechává nájemci vyjmenované pozemky v příloze č.1 na dobu určitou od účinnosti této smlouvy do 31.8.2020.
2. Před uplynutím sjednané doby lze nájem ukončit písemnou dohodou nebo písemnou výpovědí z těchto důvodů:

Pronajímatel může písemně vypovědět smlouvu jestliže:

- a) nájemce užívá předmětné pozemky v rozporu s ustanoveními této smlouvy,
- b) nájemce je o více než jeden měsíc v prodlení s placením nájemného i přes písemné upozornění,

- c) nájemce přenechá předmět smlouvy nebo jeho část do podnájmu bez souhlasu pronajímatele,
- d) v případě, že nájemce porušuje závazky ze smlouvy.

Nájemce může písemně vypovědět smlouvu jestliže:

- ztratí způsobilost k provozování činnosti, pro kterou si předmětné pozemky najal,
- z důvodu rekonfigurace sítě.

Výpověď se sjednává s šestiměsíční výpovědní lhůtou, která začíná běžet od prvního dne následujícího měsíce po doručení výpovědi.

3. Nájemce se zavazuje, že pronajaté pozemky vyklidí a předá pronajímateli nejpozději v den skončení nájmu.

III.

Cena nájmu

1. **OBCHODNÍ TAJEMSTVÍ**
2. Smluvené nájemné je bez DPH. Pronajímatel bude nájemné spolu s DPH fakturovat pololetně a to k 31.5. a k 15.11. příslušného kalendářního roku. Tato data jsou zároveň daty uskutečnění zdanitelného plnění. Úhrada bude prováděna na základě faktur vystavených pronajímatelem a faktury budou mít 30-ti denní splatnost od doručení nájemci. Faktury musí mít náležitosti daňového dokladu dle platného zákona o DPH.
3. Nájemce bere na vědomí, že pronajímatel se rozhodl být plátcem DPH u pronájmu nemovitostí dle § 30 odst. 3 z. č. 588/1992 Sb. v platném znění. Nájemce je plátcem DPH.
4. Nájemné bude na každý další rok automaticky valorizováno vždy k 1.1. běžného roku podle skutečně dosažené výše inflace v minulém roce. Míra inflace se zjistí dle úředního sdělení Českého statistického úřadu.
5. V případě změny ekonomického prostředí se nájemce zavazuje jednat s pronajímatelem o výši nájemného.

IV.

Popis předmětu nájmu

Smluvní strany výslovně upouštějí od popisu předmětu nájmu a obě smluvní strany prohlašují, že je jim stav předmětu nájmu znám.

V.

Způsob užívání

1. Nájemce bude pozemky uvedené v čl. I. této smlouvy užívat k činnosti a účelu, jak jsou uvedeny v této smlouvě v jejím plném znění.

2. Nájemce je oprávněn používat stávajících přístupových cest, jejichž údržbu a průjezdnost v závislosti na klimatických poměrech bude zajišťovat na vlastní náklady.
3. Po ukončení uvedené činnosti se nájemce zavazuje pozemky na své náklady technicky a biologicky rekultivovat dle příslušného rozhodnutí orgánu státní správy o odnětí pozemků z plnění funkcí lesa.
4. Pokud nebude předmět nájmu předán ke dni skončení nájmu ve stavu, v jakém byl před zahájením činnosti nájemce, odpovídá nájemce za škodu vzniklou pronajímateli na předmětu nájmu a je povinen nahradit pronajímateli vzniklou škodu.
5. Nájemce přebírá odpovědnost za veškeré škody, které prováděnou činností nebo porušením smluvních nebo právních povinností vzniknou.
6. Nájemce rovněž ručí za škody způsobené jím najatými právníckými či fyzickými osobami v souvislosti s prováděnou činností.

VI.

Práva a povinnosti smluvních stran

1. Pokud při řádném užívání dojde ke škodám na okolních nemovitostech pronajímatele, je nájemce povinen tyto nemovitosti uvést do původního stavu nebo poskytnout finanční náhradu.
2. Nájemce se zavazuje neprovádět žádné úpravy na předmětech nájmu nad rámec této smlouvy bez předchozího písemného souhlasu pronajímatele.
3. Podnájem (podpacht) bez předchozího písemného souhlasu pronajímatele je vyloučen. Nájemce se zavazuje, že bez předchozího písemného souhlasu pronajímatele neumožní na svém objektu zřídit zařízení podobného typu pro další operátory. Porušení tohoto závazku je důvodem k výpovědi této nájemní smlouvy.
4. Nájemce se zavazuje na vlastní náklad odstranit škody, které na předmětu jeho činností vzniknou.
5. Nájemce nemůže stavět na pozemku stavby trvalého charakteru, stavby dočasného charakteru pouze s předchozím souhlasem pronajímatele.

VII.

Ostatní ujednání

1. Nájemce se zavazuje nevydávat stanoviska či vyjádření třetím osobám k dotčení či omezení ve využívání pronajímaných nemovitostí nebo jejich částí.
2. Pronajímatel souhlasí s uložením kabelové přípojky NN přes pozemky parc. č. 732 k.ú. Lesní Albrechtice v rozsahu, jak je zakresleno v situaci 1:500, která je nedílnou součástí této smlouvy.

VIII.

Úrok z prodlení

1. V případě, že by nájemné nebylo zapláceno včas, sjednává se, že pronajímatel může uplatnit vůči nájemci povinnost zaplacení úroku z prodlení ve výši 0,05 % z dlužné částky za každý den prodlení.

2. Uplatněním práva na úrok z prodlení není dotčeno právo pronajímatele na náhradu škody vzniklou z porušení smluvní povinnosti nájemce.

IX.

Závěrečná ustanovení

1. Předmět pronájmu se nachází ve stavu, který umožňuje užívání dle účelu uvedeného v této smlouvě a nájemce ho v tomto stavu přijímá.
2. S ohledem na čl.II. Písm. a) Instrukce Mze ČR č. j. 313/98-5000 ze dne 25. 5. 1998 není třeba předběžný souhlas podle ustanovení § 4 odst. 2 zákona č. 289/1995 Sb.
3. V případě změny právních předpisů se oba účastníci zavazují upravit příslušnou část smlouvy tak, aby odpovídala platné právní úpravě.
4. Změny nebo doplňky této smlouvy nabývají účinnosti jen v písemném vyhotovení a po oboustranném podpisu.
5. Smluvní strany se dohodly, že platnost této smlouvy počíná od podpisu oprávněných zástupců smluvních stran a účinnost od 1.9.2000.
6. Smlouva je vyhotovena ve 4 stejnopisech, z nichž 2 obdrží pronajímatel a 2 nájemce.

Přílohy:

- č.1 - tabulka pronajatých pozemků
- GP č. 81-137/1999 ze dne 18.5.2000
- Situace se zakreslením předmětu nájmu 1:1000

V Opavě dne: 31.8.2000

V Praze dne: 28-08-2000

Pronajímatel:

Nájemce :

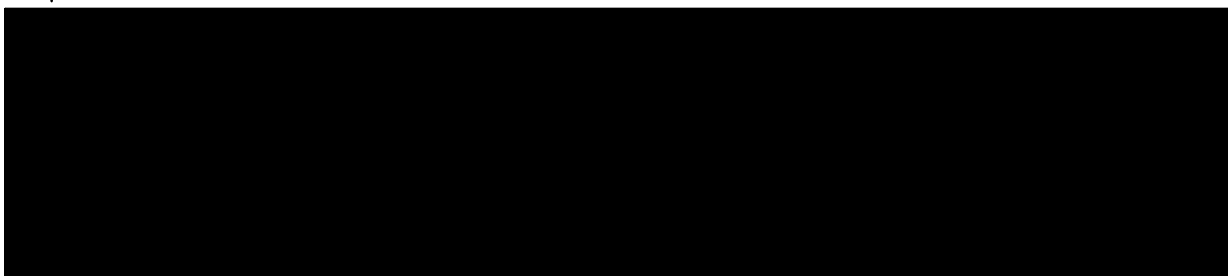

Příloha č.1

Pronajímatel: Lesy České republiky, s.p.
 Hradec Králové
 Lesní správa Opava
 DIČ: 228-42196451

Nájemce: EuroTel Praha, spol. s r.o.
 Sokolovská 855/225, Praha 9, PSČ 190 00
 DIČ: 009-15268306

Číslo smlouvy:

Poř.č.	Druh pozemku	KÚ a č. parcely	Výměra	Sazba (Kč/n)	Způsob využití	Celkové nájemné (Kč)
1	lesní pozemek	k.ú. Lesní Albrechtice část pozemku parc. číslo 732 (dle GP č. 81-137/19999) poz.p.č. 732/3	65	600	Základnová stanice veřejné radiotelefonní sítě	39 000,00

Celkem:

Kč 39 000,00

Dne: 31. 8. 2000
 Za pronajíma

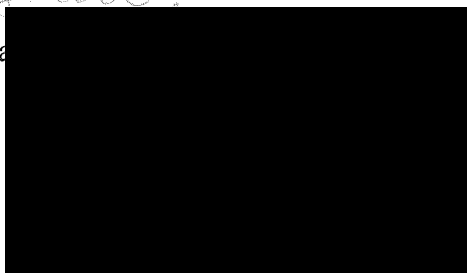

Dne: 28 -08- 2000
 Za nájemce:

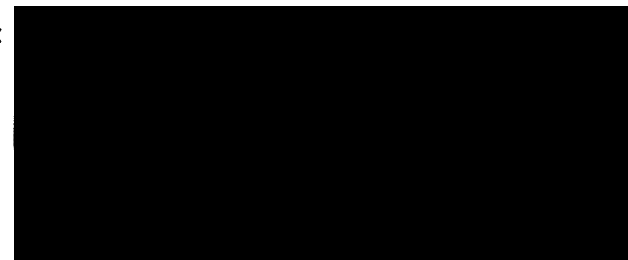

SEZNAM SOUŘADNIC (S-JTSK)

č. b.	Y	X	popis
201	499310.52	1099260.92	mezník
202	499301.12	1099257.51	mezník
203	499298.94	1099263.72	mezník
204	499308.31	1099267.07	mezník

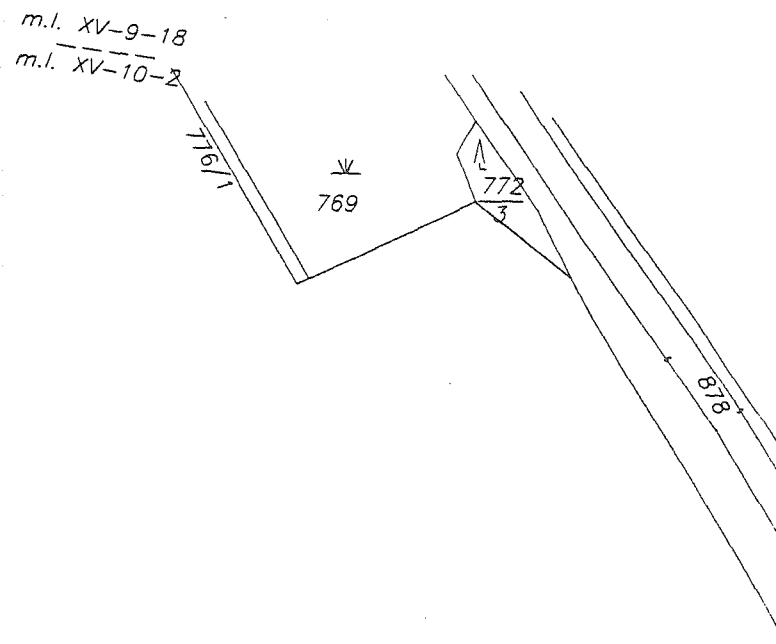

det. "A"

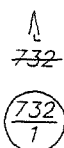
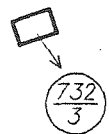

DETAIL "A"

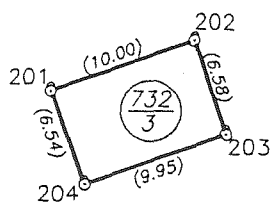

VÝKAZ DOSAVADNÍHO A NOVÉHO STAVU ÚDAJŮ KATASTRU NEMOVITOSTÍ

Dosavadní stav			Nový stav										
Označení pozemku parc. číslem	Výměra parcely		Druh pozemku Způsob využití	Označení pozemku parc. číslem	Výměra parcely		Druh pozemku Způsob využití	Nabyvatel	Způsob určení výměr	Porovnání se stavem evidence právních vztahů			
	ha	m²			ha	m²				Díl přechází z pozemku označeného v katastru nemovitostí		Číslo listu vlastnictví	Výměra dílu
732	216	00:77	lesní p.	732/1 732/3	216	00:12 65	lesní p. lesní p.	1 2	0 2	732	133	65	
	216	00:77			216	00:77							

Dělit nebo scelovat pozemky lze jen na základě územního rozhodnutí, pokud podmínky pro ně nejsou stanoveny jiným rozhodnutím nebo opatřením.

