

**SMLOUVA o zřízení věcného břemene č.: JI-014330071665/001-ADS****Město Telč**

sídlo: náměstí Zachariáše z Hradce 10, Telč-Vnitřní Město, 588 56 Telč  
IČO: 00286745  
DIČ: CZ00286745  
zapsána:  
zastoupena: **Mgr. Vladimír Brtník**, Starosta  
číslo účtu: 1466015399/0800  
vlastnický podíl: 1/1

(dále jen „**Povinná**“)

na straně jedné

a

**EG.D, a.s.**

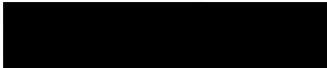
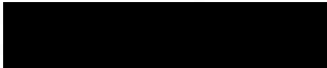
se sídlem: Lidická 1873/36, Černá Pole, 602 00 Brno  
IČO: 280 85 400  
DIČ: CZ280 85 400  
zapsána: Společnost je zapsána v Obchodním rejstříku vedeném Krajským soudem v Brně, oddíl B., vložka 8477  
zastoupená: **Monika Březová**, Manažer věcných břemen na základě pověření ze dne 18. 1. 2021  
bankovní spojení:   
číslo účtu: 

(dále jen „**Oprávněná**“)

na straně druhé

(Povinná a Oprávněná společně rovněž jako „**Smluvní strany**“)

uzavřely níže uvedeného dne, měsíce a roku tuto:

**Smlouvu o zřízení věcného břemene**Č.: JI-014330071665/001-ADS (dále jen „**SMLOUVA**“)

k provedení (v souladu s) ustanovení § 25 odst. 4 zákona č. 458/2000 Sb., energetický zákon v platném znění, a §1257 a násl. zákona č. 89/2012 Sb., občanský zákoník

**ČLÁNEK I. - ÚVODNÍ UJEDNÁNÍ**

1.1. Oprávněná je provozovatelem distribuční soustavy (dále jen „PDS“) na území vymezeném licencí. Distribuční soustava je provozována ve veřejném zájmu. PDS má povinnost zajišťovat spolehlivé provozování, obnovu a rozvoj distribuční soustavy na území vymezeném licencí, přičemž zřízení tohoto věcného břemene je ze strany Oprávněné jedním ze zákonem daných předpokladů pro plnění této povinnosti.

1.2. Povinná prohlašuje, že je jediným a výlučným vlastníkem

**Kontakty ve věci smlouvy o VB:**

- ve věcech technických:

- na zhotovitele smlouvy:

JI-1040017931/14330071665/001-ADS

- pozemku parc.č. **141/5, 160/1, 160/2, 165/2, 165/21** v katastrálním území Telč, obec Telč, okres Jihlava (dále jen „Pozemek“). Katastrální úřad pro Vysočinu, Katastrální pracoviště Jihlava eviduje předmětný Pozemek zapsaný v katastru nemovitostí na **LV č. 10001** pro katastrální území Telč.
- 1.3. Pozemek se nachází na území vymezeném licenci, v němž Oprávněná provozuje distribuční soustavu. Oprávněná má povinnost zřídit věcné břemeno umožňující zřídit a provozovat ve smyslu § 25 odst. 3 písm. e) energetického zákona na Pozemku zařízení distribuční soustavy.
- 1.4. Distribuční soustava je liniovou stavbou ve smyslu § 509 zákona č. 89/2012 Sb., občanský zákoník a nejedná se tak o součást pozemku.

## ČLÁNEK II. - PŘEDMĚT SMLOUVY

- 2.1. Předmětem Smlouvy je zřízení a vymezení věcného břemene podle §25 odst. 4 energetického zákona a to jako osobní služebnost ve prospěch PDS dle tohoto zákona (dále též jen „věcné břemeno“). Obsah věcného břemene je specifikován v článku III. této Smlouvy na Pozemku ve prospěch Oprávněné v rozsahu uvedeném ve Smlouvě a vyplývajícím z příslušných ustanovení energetického zákona.

## ČLÁNEK III. - SPECIFIKACE VĚCNÉHO BŘEMENE

- 3.1. Smluvní strany se dohodly, že Povinná, jako vlastník Pozemku, zřizuje k Pozemku ve prospěch Oprávněné právo věcného břemene podle §25 odst. 4 energetického zákona, když jeho obsah a rozsah jeho výkonu je blíže uveden v příslušných ustanovení energetického zákona.
- 3.2. Smluvní strany berou na vědomí, že se změnou vlastníka Pozemku přechází i práva a povinnosti vyplývající z věcného břemene na nabyvatele Pozemku.
- 3.3. Oprávněná je vlastníkem a provozovatelem stavby „**Telč, J. Žižky, kabel NN, II. etapa**“. Smluvní strany se za účelem umístění distribuční soustavy - **kabelové vedení NN, uzemňovací vedení** (dále jen „distribuční soustava“) na Pozemku a za účelem jejího provozování dohodly na zřízení věcného břemene, jehož obsahem je právo Oprávněné zřídit a provozovat distribuční soustavu na Pozemku. Věcné břemeno zahrnuje též právo Oprávněné provádět na distribuční soustavě úpravy za účelem její obnovy, výměny, modernizace nebo zlepšení její výkonnosti, včetně jejího odstranění.
- 3.4. Rozsah věcného břemene vymezuje:
- Geometrický plán č.: 2522-1055/2021 zhotovený firmou Aditis, s.r.o., který ověřil(a) Ing. Marek Říha dne 03.03.2021 pod č.: 37/2021 a za Katastrální úřad pro Vysočinu, Katastrální pracoviště Jihlava potvrdil(a) Ing. Iva Šádková dne 10.03.2021 pod č.: 279/2021  
Citovaný geometrický plán je přílohou a nedílnou součástí této Smlouvy.
- 3.5. Povinná z věcného břemene bere na vědomí, že distribuční soustava je chráněna ochrannými pásmy dle energetického zákona. Ochranné pásmo slouží k zajištění spolehlivého provozu distribuční soustavy a k ochraně života, zdraví a majetku osob.
- 3.6. Povinná z věcného břemene je povinna strpět výkon práva Oprávněné vyplývající z této smlouvy a energetického zákona a zdržet se veškeré činnosti, co vede k ohrožení součásti distribuční soustavy a omezení výkonu tohoto práva Oprávněné.

**Kontakty ve věci smlouvy o VB:**

- ve věcech technických:

- na zhotovitele smlouvy:



JI-1040017931/14330071665/001-ADS

3.7. Věcné břemeno zřízené touto Smlouvou se sjednává jako časově neomezené a zaniká v případech stanovených zákonem.

#### ČLÁNEK IV. - DALŠÍ PRÁVA

4.1. Oprávněná z věcného břemene má ve vztahu k Pozemku dále oprávnění, která jí, jako PDS, vznikem věcného břemene dle této Smlouvy přísluší ze zákona a to z ustanovení § 25 odst. 3 písm. f) a g) energetického zákona, především pak:

- vstupovat a vjíždět na Pozemek v souvislosti s realizací práv vyplývajících jí z věcného břemene podle odst. 3.3. článku III. této Smlouvy.

4.2. Oprávněná je povinna při výkonu oprávnění popsaných shora postupovat coby PDS striktně ve smyslu § 25 odst. 8 energetického zákona, tj. co nejvíce šetřit práva Povinné a vstup na Pozemek jí bezprostředně oznámit. Po skončení prací je povinna uvést Pozemek do předchozího stavu, a není-li to možné s ohledem na povahu provedených prací, do stavu odpovídajícího předchozímu účelu nebo užívání Pozemku a bezprostředně oznámit tuto skutečnost Povinné. Po provedení odstranění nebo okleštění stromů je povinna na svůj náklad provést likvidaci vzniklého klestu a zbytků po těžbě.

#### ČLÁNEK V. - CENA A PLATEBNÍ PODMÍNKY

5.1. Věcné břemeno podle této Smlouvy se zřizuje úplatně.

5.2. Jednorázová náhrada za zřízení věcného břemene se sjednává ve výši **176 000,00 Kč** (slovy: stosedmdesátšesttisíc korun českých).

K této částce bude připočítána platná sazba DPH.

5.3. Jednorázová úplata, která odpovídá hodnotě zřizovaného práva, bude Povinné uhrazena na základě daňového dokladu – faktury vystavené Povinnou s termínem splatnosti min. 21 dnů od doručení vyznění o provedeném vkladu do katastru nemovitostí dle této Smlouvy.

Daňový doklad – faktura musí být vystavena na fakturační společnost: **EG.D, a.s.**

**Povinná poznámka – uvedení čísla smlouvy na daňovém dokladu (faktuře):**

Úhrada věcného břemene dle smlouvy EG.D číslo **JI-014330071665/001-ADS**

Daňový doklad - faktura bude zaslána na adresu: **EGD electronic invoice, P.O.Box 13, Praha 225 13.**

#### ČLÁNEK VI. - VKLAD VĚCNÉHO BŘEMENE DO VEŘEJNÉHO SEZNAMU

6.1. Smluvní strany se dohodly, že návrh na zahájení řízení o zápisu práva věcného břemene zřizovanému touto Smlouvou k Pozemku do katastru nemovitostí bude podán příslušnému katastrálnímu úřadu Oprávněnou. Správní poplatek za návrh na zahájení řízení o povolení vkladu práva do katastru nemovitostí uhradí Oprávněná.

6.2. Věcné břemeno podle této Smlouvy vzniká v souladu s ustanovením občanského zákoníku zápisem do veřejného seznamu (katastr nemovitostí). Právní účinky zápisu nastávají k okamžiku, kdy návrh na zápis

**Kontakty ve věci smlouvy o VB:**

- ve věcech technických:

- na zhotovitele smlouvy:

JI-1040017931/14330071665/001-ADS

došel příslušnému katastrálnímu úřadu.

## **ČLÁNEK VII. - DOLOŽKA DLE ZÁKONA O OBCÍCH**

- 7.1. Povinná z věcného břemene prohlašuje, že tato Smlouva je uzavřena v souladu s ustanovením §41 odst. 2 zákona č. 128/2000Sb., o obcích v platném znění.
- 7.2. Uzavření této Smlouvy bylo schváleno radou města usnesením č. UR 863-13/64/2021 ze dne 02.06.2021 .
- 7.3. Smlouva podléhá ve smyslu zákona 340/2015 Sb., o zvláštních podmínkách účinnosti některých smluv, uveřejňování těchto smluv a o registru smluv (zákon o registru smluv) uveřejnění v registru smluv. Smluvní strany se dohodly, že Povinná zajistí uveřejnění Smlouvy v registru smluv dle § 6 odst. 1 zákona o registru smluv, a to nejpozději do 1 měsíce od uzavření Smlouvy. Povinná se zavazuje za účelem podání návrhu na vklad doložit Oprávněné potvrzení o řádném uveřejnění Smlouvy. Konvertovaná podoba potvrzení o uveřejnění smlouvy se stane nedílnou součástí Smlouvy

## **ČLÁNEK VIII. - OSTATNÍ UJEDNÁNÍ**

- 8.1. Smluvní strany se zavazují, že pokud příslušný katastrální úřad vyzve účastníky k odstranění případných nedostatků návrhu na zahájení řízení o povolení vkladu, případně listiny, na základě které má být právo zapsáno, vyvinou potřebnou součinnost k jejich odstranění ve stanovené lhůtě.
- 8.2. V případě, že příslušný katastrální úřad v řízení o povolení vkladu řízení zastaví či zamítne, Smluvní strany se zavazují poté uzavřít ve lhůtě do 30 - ti kalendářních dní ode dne doručení rozhodnutí katastrálního úřadu o zastavení či zamítnutí vkladu oběma Smluvním stranám novou Smlouvu s totožným obsahem za stejných cenových podmínek, ve které budou odstraněny všechny nedostatky, které bránily povolení vkladu práva dle této smlouvy, bude-li to možné.
- 8.3. Oprávněná je povinna (prostřednictvím mandátáře) doručit kopii návrhu na zahájení řízení o povolení vkladu práva do KN s vyznačením data přijetí (podání) na KP KÚ (nebo jiného dokladu o doručení – doručenky) do 5-ti pracovních dnů na adresu Povinné ode dne podání na katastrálním úřadě. Smluvní strany si mohou smluvně dohodnout i jiný (alternativní) způsob doručení návrhu na zahájení řízení, například faxem, mailem apod.

## **ČLÁNEK IX. – OCHRANA OSOBNÍCH ÚDAJŮ:**

- 9.1. V tomto článku jsou uvedeny základní informace o zpracování osobních údajů zástupců Povinné Oprávněnou. Podrobné informace jsou dostupné na [www.egd.cz](http://www.egd.cz) v sekci Ochrana osobních údajů.
- 9.2. Oprávněná bude zpracovávat osobní údaje zástupce Povinné na základě svého oprávněného zájmu pro účely přípravy, uzavření a plnění této Smlouvy, vnitřní evidence a kontroly, ochrany právních nároků a provozních potřeb. Proti takovému zpracování má zástupce Povinné právo podat námitku.
- 9.3. Podpisem této Smlouvy zástupce Povinné potvrzuje, že se seznámil s informacemi uvedenými v tomto článku a dalšími informacemi o zpracování osobních údajů dostupnými na [www.egd.cz](http://www.egd.cz) v sekci Ochrana osobních údajů, a to včetně práv, které Povinné a jejím zástupcům náleží.

**Kontakty ve věci smlouvy o VB:**

- ve věcech technických:

- na zhotovitele smlouvy:

Jl-1040017931/14330071665/001-ADS

## ČLÁNEK X. - ZÁVĚREČNÁ UJEDNÁNÍ

- 10.1. Smlouva nabývá účinnosti okamžikem jejího uzavření. Pro případ, že Smlouva není uzavírána za přítomnosti obou Smluvních stran, platí, že Smlouva nebude uzavřena, pokud ji Povinná či Oprávněná podepíše s jakoukoliv změnou či odchylkou, byť nepodstatnou, nebo dodatkem, ledaže druhá Smluvní strana takovou změnu či odchylku nebo dodatek následně schválí.
- 10.2. Smlouva může být měněna nebo doplňována pouze formou vzestupně číslovaných písemných dodatků podepsaných oběma Smluvními stranami.
- 10.3. Smlouva a právní vztahy z ní vyplývající se řídí právním řádem České republiky.
- 10.4. Na právní vztahy vyplývající nebo související s touto Smlouvou a v ní nebo v energetickém zákoně výslovně neupravené se přiměřeně uplatní ustanovení občanského zákoníku.
- 10.5. Smlouva je sepsána v 3 stejnopisech, z nichž po jednom obdrží Povinná a Oprávněná a jeden stejnopis bude Oprávněnou použit pro účely příslušného řízení o zápisu věcného břemene do katastru nemovitostí.
- 10.6. Smluvní strany prohlašují, že si Smlouvu před jejím podpisem přečetly, že byla uzavřena po vzájemné dohodě, podle jejich pravé a svobodné vůle, dobrovolně, určitě, vážně a srozumitelně, nikoliv v tísně, pod nátlakem ani za nápadně nevýhodných podmínek, což stvrzují svými podpisy. Smluvní strany prohlašují, že Smlouva představuje úplnou dohodu o veškerých jejích náležitostech a neexistují náležitosti, které by smluvní strany neujednaly.

Povinná

V(ve)   Telč  ....., dne   17. 08. 2021  

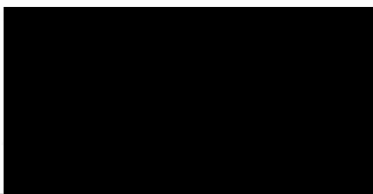

**Město Telč**  
**Mgr. Vladimír Brtník, Starosta**



Oprávněná

V (ve): Brno, dne   03-08-2021  

 **eg.d**

058

Pole, 602 00 Brno

**EG.D, a.s.**  
**Monika Březová**  
Manažer věcných břemen, na základě pověření ze  
dne 18. 1. 2021

**Kontakty ve věci smlouvy o VB:**

- ve věcech technických:
- na zhotovitele smlouvy:



Jl-1040017931/14330071665/001-ADS

VÝKAZ DOSAVADNÍHO A NOVÉHO STAVU ÚDAJŮ KATASTRU NEMOVITOSTÍ

Dosavadní stav				Nový stav											
ačeni emku číslem	Výměra parcely		Druh pozemku Způsob využití	Označení pozemku parc. číslem	Výměra parcely		Druh pozemku Způsob využití	Typ stavby Způsob využití	Způs. určení výměr	Porovnání se stavem evidence právních vztahů					
	ha	m <sup>2</sup>			ha	m <sup>2</sup>				Díl přechází z pozemku označeného v katastru nemovitostí	dřívější poz. evidenci	Číslo listu vlastnictví	Výměra dílu		Označení dílu
		ha	m <sup>2</sup>		ha	m <sup>2</sup>					ha	m <sup>2</sup>			
141/5										141/5		10001			
160/1										160/1		10001			
160/2										160/2		10001			
165/2										165/2		10001			
165/21										165/21		10001			
st.1263										st.1263		2019			

Druh věcného břemene: dle listiny

Oprávněný: dle listiny

<p><b>GEOMETRICKÝ PLÁN pro</b> vymezení rozsahu věcného břemene k části pozemku</p>	<p>Geometrický plán ověřil úředně oprávněný zeměměřický inženýr:</p>	<p>Stejnopis ověřil úředně oprávněný zeměměřický inženýr:</p>
	<p>Jméno, příjmení: Ing. Marek Říha</p>	<p>Jméno, příjmení: Ing. Martin Šklíba</p>
	<p>Číslo položky seznamu úředně oprávněných zeměměřických inženýrů: 2213/2004</p>	<p>Číslo položky seznamu úředně oprávněných zeměměřických inženýrů: 2785/2021</p>
	<p>Dne: 3. března 2021 Číslo: 37/2021</p>	<p>Dne: 21.5.2021 Číslo: 1203/2021</p>
	<p>Náležitosti a přesnosti odpovídá právním předpisům.</p>	<p>Tento stejnopis odpovídá geometrickému plánu v elektronické podobě uloženému v dokumentaci katastrálního úřadu.</p>
<p>Vyhotovitel: <b>ADITIS</b> Rokytova 2667/20 615 00 Brno IČO: 26290821 www.aditis.cz</p>	<p>Katastrální úřad souhlasí s očíslováním parcel.</p>	<p>Ověření stejnopisu geometrického plánu v listinné podobě.</p>
<p>Číslo plánu: 2522-1055/2021</p>	<p>KÚ pro Vysočinu KP Jihlava Ing. Iva Šádková PGP 279/2021-707 2021.03.10 07:49:57 CET</p>	
<p>Okres: Jihlava</p>		
<p>Obec: Telč</p>		
<p>Kat. území: Telč</p>		
<p>Mapový list: Treštl' 2-5/34</p>		
<p>Dosavadním vlastníkům pozemků byla poskytnuta možnost seznámit se v terénu s průběhem navrhovaných nových hranic, které byly označeny předepsaným způsobem.</p>		

## SEZNAM SOUŘADNIC (S-JTSK)

Číslo bodu	Souřadnice pro zápis do KN		Kód kv.	Číslo bodu	Souřadnice pro zápis do KN		Kód kv.	Číslo bodu	Souřadnice pro zápis do KN		Kód kv.
	Y	X			Y	X			Y	X	
1	681695.89	1151796.44	3	64	681682.90	1151864.34	3	143	681684.04	1151910.60	3
2	681696.86	1151796.80	3	65	681685.64	1151861.53	3	144	681690.90	1151922.63	3
3	681704.00	1151800.85	3	66	681689.97	1151854.21	3	145	681691.76	1151922.04	3
4	681707.45	1151815.08	3	67	681691.18	1151853.39	3	146	681692.03	1151922.09	3
5	681711.02	1151825.27	3	68	681691.86	1151853.22	3	147	681695.80	1151928.39	3
6	681712.03	1151828.86	3	69	681691.78	1151852.72	3	148	681720.76	1151935.68	3
7	681711.61	1151830.55	3	70	681690.98	1151852.93	3	149	681717.01	1151929.74	3
8	681702.58	1151836.46	3	71	681689.59	1151853.85	3	150	681711.86	1151921.01	3
9	681702.45	1151837.32	3	72	681685.24	1151861.23	3	151	681711.12	1151920.08	3
10	681710.12	1151844.74	3	73	681682.50	1151864.04	3	152	681710.02	1151919.67	3
11	681707.01	1151842.50	3	74	681682.11	1151864.72	3	153	681708.33	1151920.13	3
12	681702.90	1151837.68	3	75	681682.13	1151865.46	3	154	681701.38	1151925.19	3
13	681703.04	1151836.76	3	76	681689.97	1151877.47	3	155	681696.23	1151928.14	3
14	681712.05	1151830.87	3	77	681692.64	1151882.48	3	156	681692.35	1151921.65	3
15	681712.55	1151828.86	3	78	681694.90	1151886.74	3	161	681690.65	1151922.19	3
16	681711.50	1151825.12	3	79	681695.97	1151889.51	3	162	681686.56	1151933.76	3
17	681707.93	1151814.94	3	80	681701.12	1151898.28	3	163	681686.37	1151934.53	3
18	681704.44	1151800.53	3	81	681701.88	1151900.05	3	164	681688.25	1151939.27	3
19	681697.08	1151796.34	3	82	681704.14	1151903.69	3	165	681687.89	1151939.30	3
20	681696.06	1151795.97	3	83	681704.70	1151904.14	3	166	681688.84	1151939.39	3
21	681702.47	1151837.95	3	84	681705.48	1151904.21	3	167	681686.89	1151934.49	3
22	681706.67	1151842.87	3	85	681706.26	1151903.94	3	168	681687.00	1151934.08	3
23	681709.87	1151845.17	3	86	681706.73	1151903.68	3	169	681696.30	1151928.68	3
24	681700.29	1151861.58	3	87	681712.70	1151894.35	3	170	681689.85	1151941.75	3
25	681697.14	1151859.70	3	92	681713.08	1151895.17	3	171	681688.45	1151939.76	3
26	681694.41	1151855.47	3	93	681721.10	1151900.59	3	172	681689.41	1151942.00	3
27	681693.16	1151852.80	3	94	681722.74	1151901.09	3	173	681687.93	1151939.80	3
28	681692.32	1151851.11	3	95	681713.48	1151894.83	3	174	681689.15	1151942.15	3
29	681692.33	1151850.19	3	96	681713.18	1151894.20	3	175	681689.25	1151942.32	3
30	681698.37	1151840.02	3	97	681713.49	1151893.11	3	176	681690.11	1151941.61	3
31	681699.42	1151838.98	3	98	681716.30	1151888.43	3	177	681690.21	1151941.77	3
32	681701.89	1151837.53	3	99	681720.01	1151881.26	3	178	681701.66	1151925.61	3
33	681701.91	1151836.93	3	100	681721.70	1151878.71	3	179	681708.55	1151920.59	3
34	681699.12	1151838.58	3	101	681722.55	1151878.42	3	180	681710.00	1151920.19	3
35	681697.97	1151839.70	3	102	681723.43	1151878.88	3	181	681710.82	1151920.50	3
36	681691.83	1151850.05	3	103	681727.76	1151882.15	3	182	681711.44	1151921.29	3
37	681691.82	1151851.23	3	104	681732.32	1151884.67	3	183	681716.59	1151930.00	3
38	681692.54	1151852.68	3	113	681718.66	1151905.50	3	184	681720.35	1151935.97	3
39	681692.78	1151853.17	3	114	681721.30	1151901.23	3	185	681730.42	1151952.50	3
40	681693.97	1151855.71	3	115	681722.47	1151901.55	3	186	681733.95	1151957.73	3
41	681696.78	1151860.07	3	116	681718.24	1151905.24	3	193	681734.35	1151957.43	3
42	681700.04	1151862.01	3	117	681685.55	1151910.30	3	194	681730.84	1151952.23	3
43	681732.57	1151884.24	3	118	681685.69	1151910.00	3	195	681722.54	1151938.61	3
44	681728.04	1151881.73	3	119	681683.81	1151906.32	3	196	681722.98	1151938.29	3
45	681723.69	1151878.46	3	120	681678.60	1151897.77	3	197	681721.97	1151936.76	3
46	681722.59	1151877.88	3	121	681674.99	1151891.94	3	198	681721.65	1151934.72	3
47	681721.38	1151878.29	3	122	681670.19	1151883.61	3	199	681721.39	1151936.27	3
48	681719.57	1151881.00	3	123	681668.83	1151883.90	3	200	681721.15	1151934.80	3
49	681715.86	1151888.19	3	124	681669.09	1151884.36	3	201	681700.85	1151925.49	3
50	681713.05	1151892.88	3	125	681669.93	1151884.17	3	202	681701.10	1151925.93	3
51	681706.37	1151903.30	3	126	681674.56	1151892.20	3	203	681711.98	1151828.68	3
52	681706.06	1151903.48	3	127	681678.18	1151898.03	3	204	681712.43	1151828.42	3
53	681705.42	1151903.71	3	128	681683.37	1151906.56	3	205	681711.29	1151826.24	3
54	681704.90	1151903.66	3	129	681685.13	1151910.02	3	206	681711.74	1151825.98	3
55	681704.52	1151903.35	3	130	681685.03	1151910.24	3	207	681735.36	1151959.54	3
56	681702.32	1151899.81	3	131	681691.97	1151921.57	3	208	681735.82	1151959.30	3
57	681701.56	1151898.06	3	132	681691.99	1151921.12	3	209	681707.45	1151901.61	3
58	681696.43	1151889.29	3	133	681685.87	1151910.43	3	210	681684.58	1151862.62	3
59	681695.36	1151886.54	3	134	681684.29	1151911.04	3	211	681684.32	1151862.17	3
60	681693.08	1151882.24	3	135	681685.22	1151910.71	3	212	681707.74	1151902.10	3
61	681690.40	1151877.21	3	136	681685.53	1151910.83	3	213	681687.25	1151936.75	3
62	681682.63	1151865.30	3	137	681691.49	1151921.24	3	214	681687.69	1151936.50	3
63	681682.61	1151864.84	3	138	681691.47	1151921.63	3				

1262

164/6

Grafická příloha č.1  
ke GP 2522-1055/2021  
k.ú. Telč

Přehled kladu grafických příloh

- 1
- 2
- 3

1261

165/2

141/5

✓

165/6

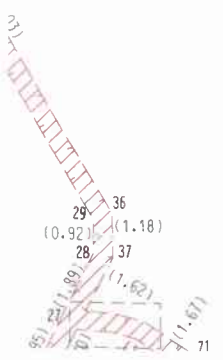
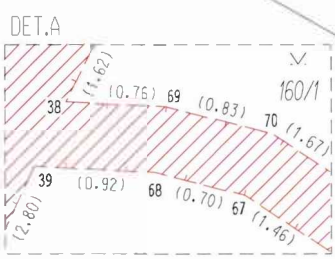



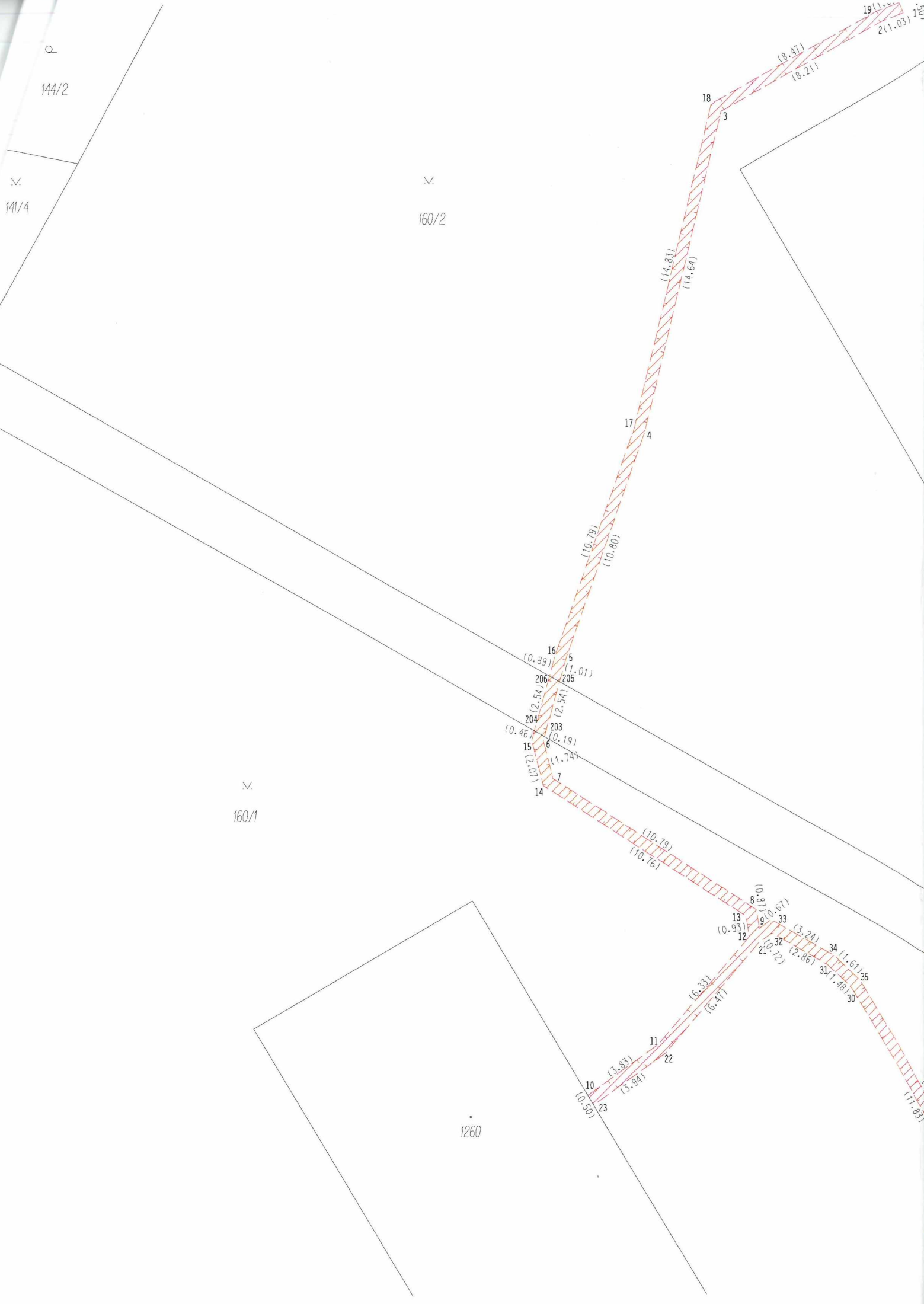

p  
144/2

v  
141/4

v  
160/2

v  
160/1

1260

19  
2(1.03)

(8.47)  
(8.21)

18  
3

(14.83)  
(14.64)

17  
4

(10.79)  
(10.80)

16  
(0.89)  
5  
(1.01)

206  
205

(2.54)  
(2.54)

204  
203  
(0.46)  
(0.19)

15  
6  
(1.74)

7

14

(10.79)  
(10.76)

13  
(0.93)  
12  
8  
(0.81)  
9  
(0.67)

33  
(3.24)  
32  
(2.86)

34  
(1.61)  
35

31  
(1.78)  
30

11  
(3.83)  
22  
(3.94)

10  
(0.50)  
23

(6.33)  
(6.47)

(11.83)

Grafická příloha č.2  
ke GP 2522-1055/2021  
k.ú. Telč

Přehled kladu grafických příloh

- 1
- 2
- 3

1260

160/1

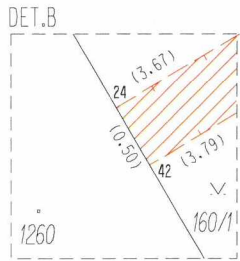

1259

DET.D

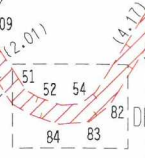

160/1

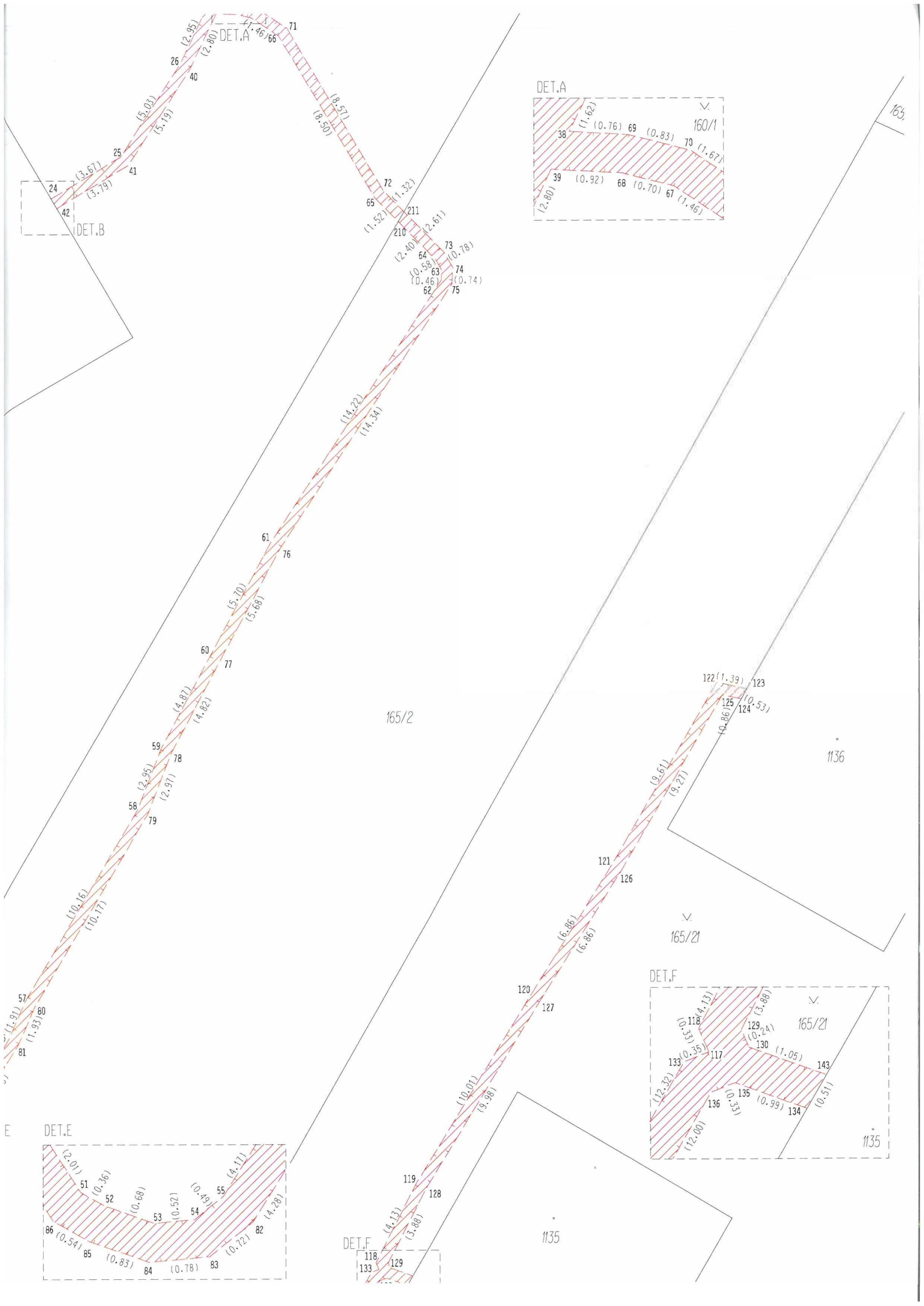

Grafická příloha č.3  
 ke GP 2522-1055/2021  
 k.ú. Telč

Přehled kladu grafických příloh

- 1
- 2
- 3**



