

SITUACE STAVBY  
KM 199,1 - 200,4  
M 1:1000

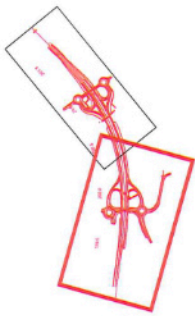

# ctPark Brno: G-Land

BusinessStudy  
200605\_CTpark\_Brno\_G\_land\_SITUACE\_nové značení/ha\_RS

Situation



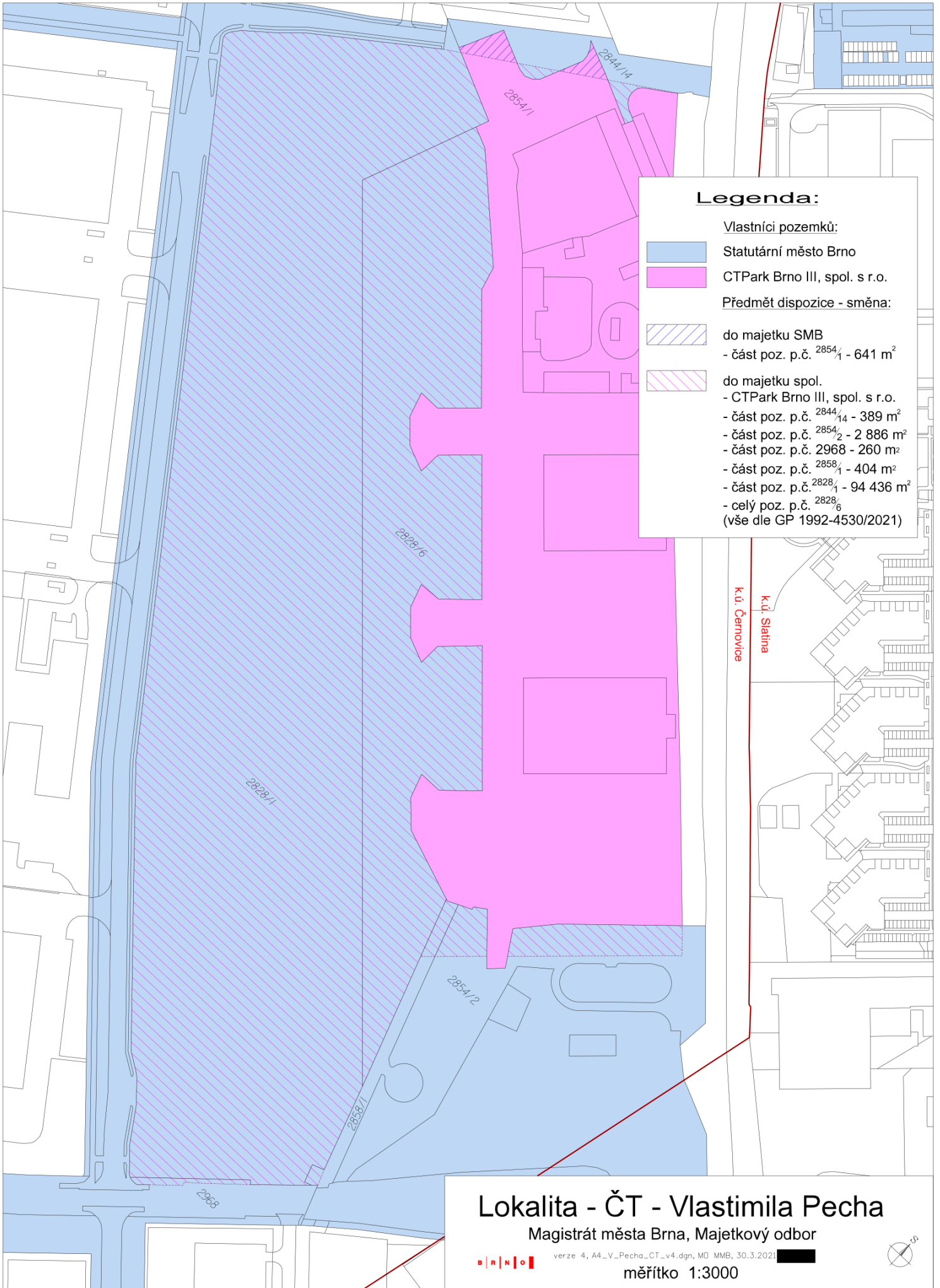

**Legenda:**

Vlastníci pozemků:

- Statutární město Brno
- CTPark Brno III, spol. s r.o.

Předmět dispozice - směna:

- do majetku SMB  
- část poz. p.č. 2854<sub>1</sub> - 641 m<sup>2</sup>
- do majetku spol.  
- CTPark Brno III, spol. s r.o.  
- část poz. p.č. 2844<sub>14</sub> - 389 m<sup>2</sup>  
- část poz. p.č. 2854<sub>2</sub> - 2 886 m<sup>2</sup>  
- část poz. p.č. 2968 - 260 m<sup>2</sup>  
- část poz. p.č. 2858<sub>1</sub> - 404 m<sup>2</sup>  
- část poz. p.č. 2828<sub>1</sub> - 94 436 m<sup>2</sup>  
- celý poz. p.č. 2828<sub>6</sub>  
(vše dle GP 1992-4530/2021)

**Lokalita - ČT - Vlastimila Pecha**

Magistrát města Brna, Majetkový odbor



verze 4, A4\_V\_Pecha\_CT\_v4.dgn, MO MMB, 30.3.2021

měřítko 1:3000



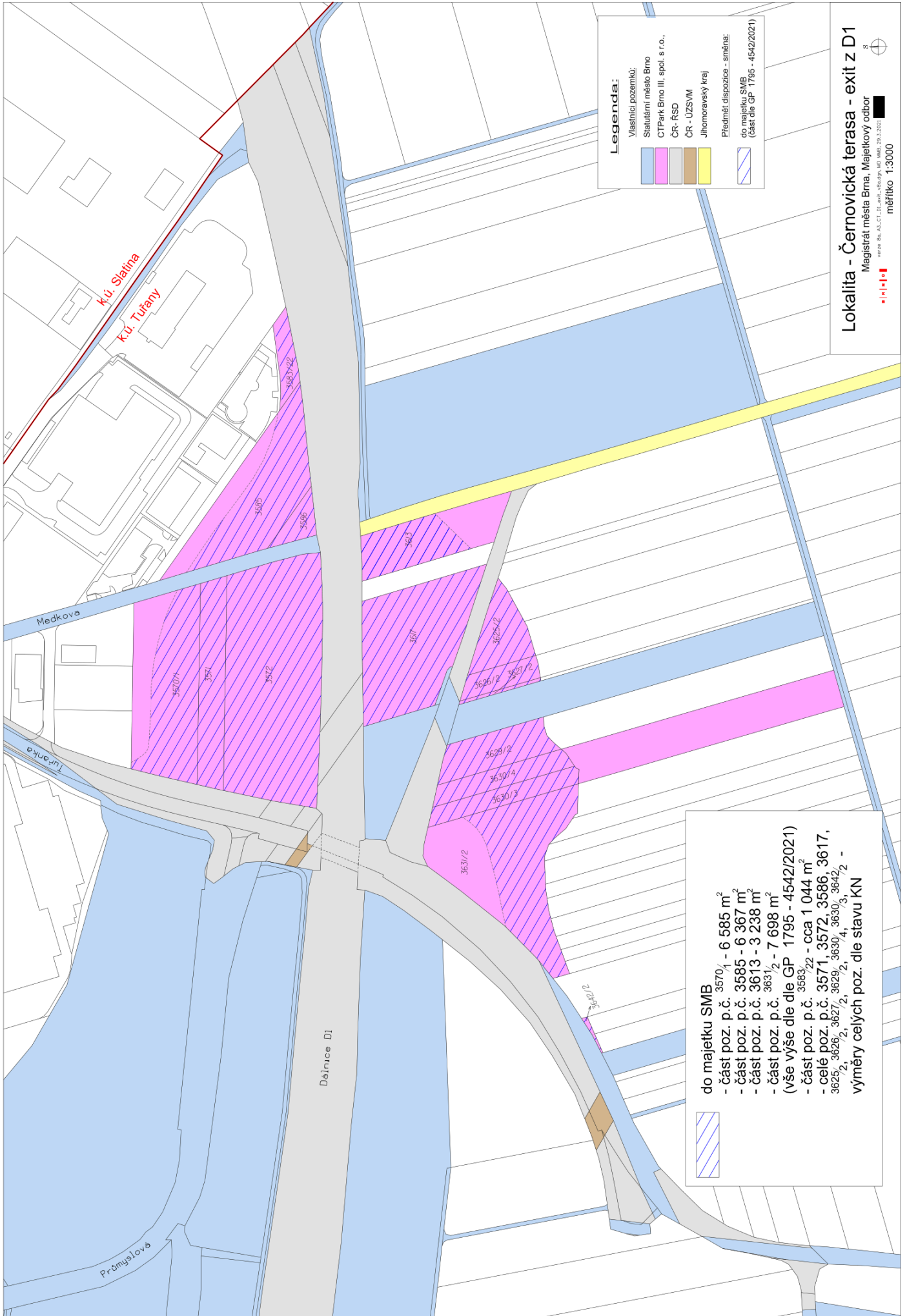

**Lokalita - Černovická terasa - exit z D1**  
 Magistrát města Brna, Majetkový odbor  
 verze: BA\_A3,CT,DI\_akt\_v08,08,09,10,11,12,13,14,15,16,17,18,19,20,21,22,23,24,25,26,27,28,29,30,31,32,33,34,35,36,37,38,39,40,41,42,43,44,45,46,47,48,49,50,51,52,53,54,55,56,57,58,59,60,61,62,63,64,65,66,67,68,69,70,71,72,73,74,75,76,77,78,79,80,81,82,83,84,85,86,87,88,89,90,91,92,93,94,95,96,97,98,99,100  
 měřítko 1:3000

Příloha č. 5 - situační plán a technický popis úpravy křižovatky

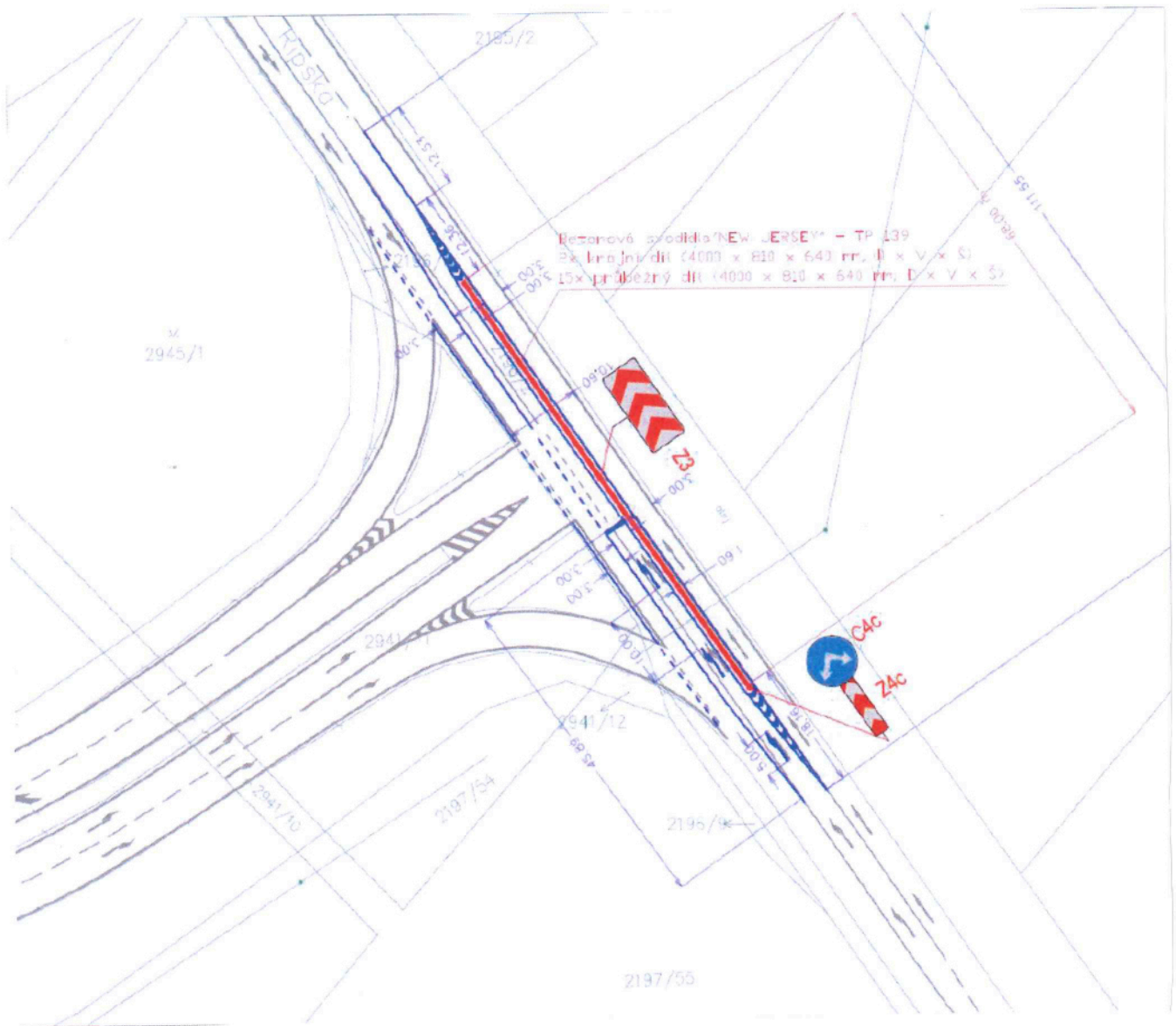

## VÝKAZ DOSAVADNÍHO A NOVÉHO STAVU ÚDAJŮ KATASTRU NEMOVITOSTÍ

Dosavadní stav				Nový stav													
Označení pozemku parc. číslem	Výměra parcely		Druh pozemku	Označení pozemku parc. číslem	Výměra parcely		Druh pozemku	Typ stavby	Způsob využití	Způsob určení výměr	Porovnání se stavem evidence právních vztahů						
	ha	m <sup>2</sup>	Způsob využití		ha	m <sup>2</sup>	Způsob využití	Způsob využití			Díl přechází z pozemku označeného v katastru nemovitostí	dřívější poz. evidenci	Číslo listu vlastnictví	Výměra dílu		Označení dílu	
3572												3572	1991				

Oprávněný: dle listiny

Druh věcného břemene: dle listiny

Seznam souřadnic (S-JTSK):

Souřadnice pro zôpis do KN

Číslo bodu	Y	X	kk
1	593578.89	1164764.22	3
2	593579.39	1164763.72	3
3	593579.89	1164764.22	3
4	593579.39	1164764.72	3

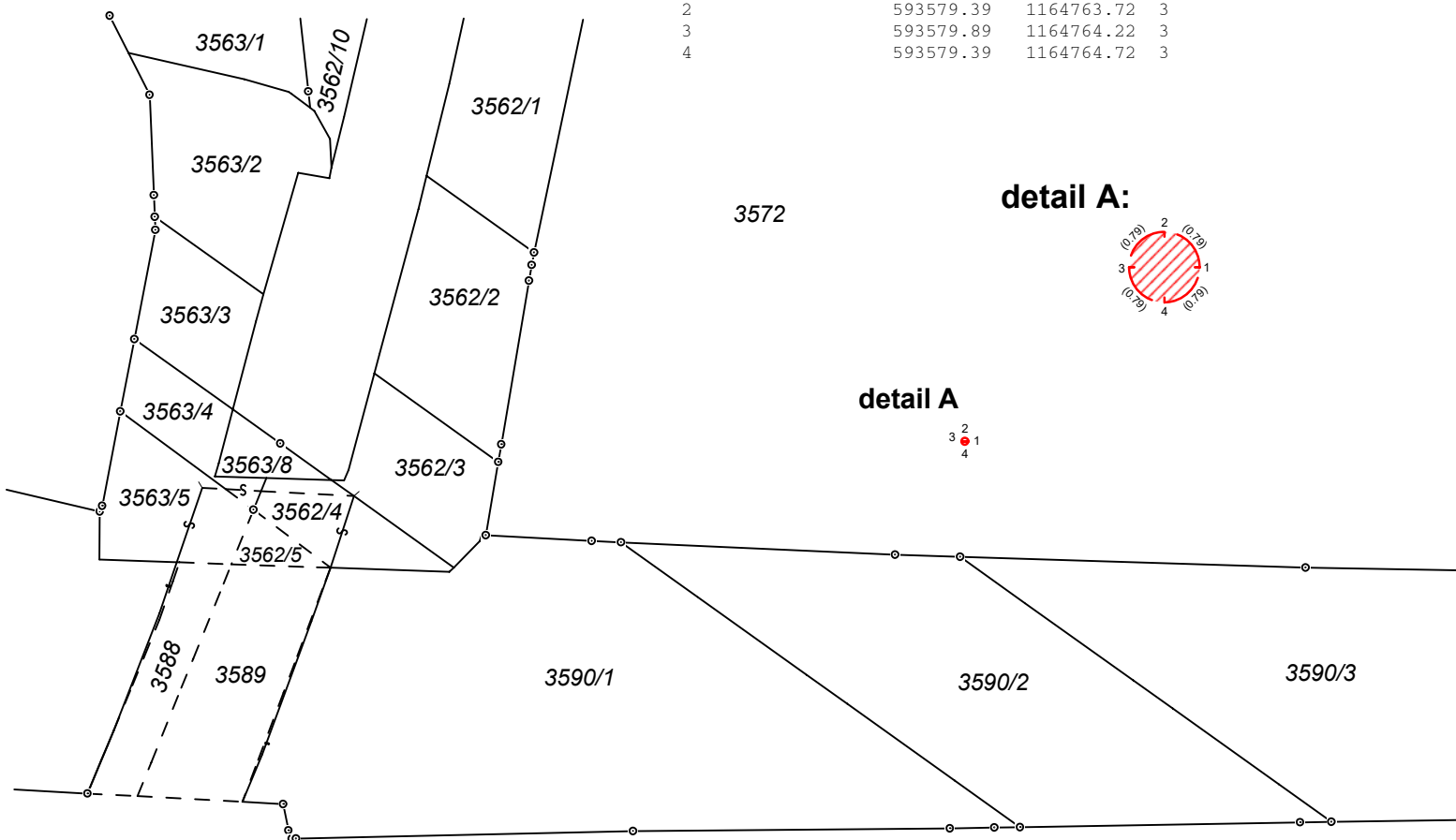

<b>GEOMETRICKÝ PLÁN</b> <b>pro</b> vymezení rozsahu věcného břemene k části pozemku	Geometrický plán ověřil úředně oprávněný zeměměřický inženýr	Stejnopis ověřil úředně oprávněný zeměměřický inženýr:
	Jméno, příjmení: <b>Ing. Lenka Dvořáková</b>	Jméno, příjmení:
	Číslo položky seznamu úředně oprávněných zeměměřických inženýrů: <b>2248/05</b>	Číslo položky seznamu úředně oprávněných zeměměřických inženýrů:
	Dne: <b>14.9.2020</b> Číslo: <b>46/2020</b>	Dne:      Číslo:
	Nálezitostmi a přesností odpovídá právním předpisům.	Tento stejnopis odpovídá geometrickému plánu v elektronické podobě uloženému v dokumentaci katastrálního úřadu.
Vyhotovitel: <b>DD plus v.o.s.</b> Geodetická kancelář Pekárenská 330/12 602 00 Brno	Katastrální úřad souhlasil s očíslováním parcel.	Ověření stejnopisu geometrického plánu v listinné podobě.
Číslo plánu: <b>1747-44a/2020</b>		
Okres: <b>Brno-město</b>		
Obec: <b>Brno</b>		
Kat. území: <b>Tuřany</b>		
Mapový list: <b>Brno 7-2/23</b>		
Dosavadním vlastníkům pozemků byla poskytnuta možnost seznámit se v terénu s průběhem navrhovaných nových hranic, které byly označeny předepsaným způsobem.		
<b>nestabilizováno - VB</b>		

**Výkaz výměr věcného břemene ke geometrickému plánu**

Název stavby: **D1 01313 Připojení BPZ Černovická terasa na dálnici D1**  
Objekt: hydrogeologický vrt PJ 2005  
Název katastrálního území: Tuřany  
Geometrický plán č.: **1747-44a/2020**

Parcelní číslo KN	LV	Plocha VB (m2)
3572	1991	0,78

Vyhotovil: Ing. Lenka Dvořáková, DD plus v.o.s.  
Datum: 14.9.2020

**DD plus** v.o.s.  
Pekárenská 330/12  
602 00 Brno  
DIČ: CZ46962808 ®

VÝKAZ DOSAVADNÍHO A NOVÉHO STAVU ÚDAJŮ KATASTRU NEMOVITOSTÍ																		
Dosavadní stav				Nový stav														
Označení pozemku parc. číslem	Výměra parcely		Druh pozemku	Označení pozemku parc. číslem	Výměra parcely		Druh pozemku	Typ stavby	Způsob využití	Způsob využití	určení výměr	Porovnání se stavem evidence právních vztahů						
	ha	m <sup>2</sup>			Způsob využití	ha						m <sup>2</sup>	Způsob využití	Způsob využití	Díl přechází z pozemku označeného v katastru nemovitostí	dřívější poz. evidenci	Číslo listu vlastnictví	Výměra dílu
3630/3												3630/3	1991					

Oprávněný: dle listiny  
Druh věcného břemene: oče listiny

Seznam souřadnic (S-JTSK):

Souřadnice pro zčpis do KN

Číslo bodu	Y	X	kk
8	593641.03	1164908.78	3
7	593641.53	1164908.28	3
6	593641.03	1164907.78	3
5	593640.53	1164908.28	3

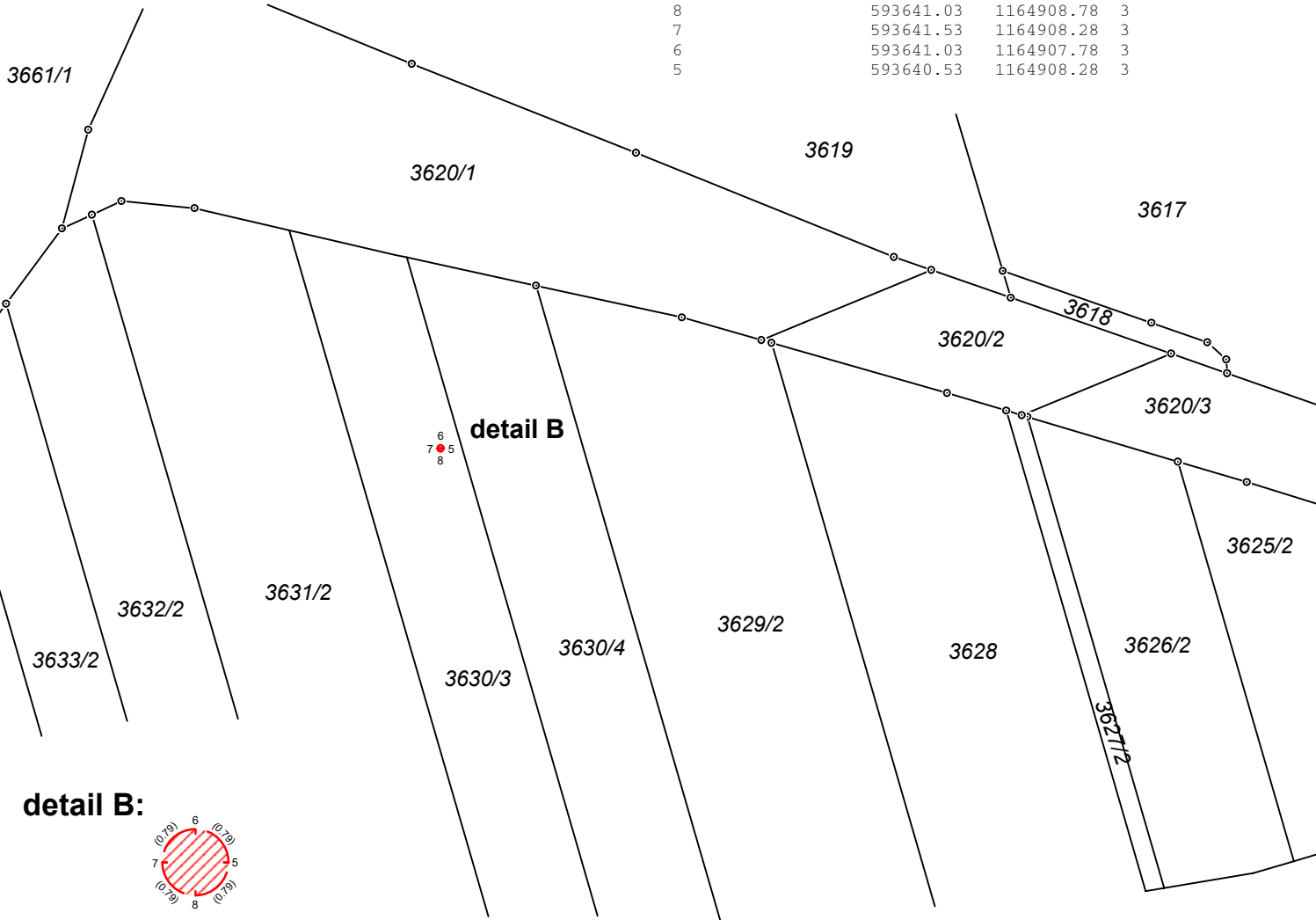

detail B:

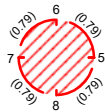

<b>GEOMETRICKÝ PLÁN</b> pro vymezení rozsahu věcného břemene k části pozemku	Geometrický plán ověřil úředně oprávněný zeměměřický inženýr		Stejnopis ověřil úředně oprávněný zeměměřický inženýr:		
	Jméno, příjmení:	Ing. Lenka Dvořáková		Jméno, příjmení:	
	Číslo položky seznamu úředně oprávněných zeměměřických inženýrů	2248/05		Číslo položky seznamu úředně oprávněných zeměměřických inženýrů	
	Dne:	14.9.2020	Číslo:	47/2020	Dne:
	Náležitostmi a přesností odpovídá právním předpisům.		Tento stejnopis odpovídá geometrickému plánu v elektronické podobě uloženému v dokumentaci katastrálního úřadu.		
Vyhotovitel: 	Katastrální úřad souhlasil s očíslováním parcel.		Ověření stejnopisu geometrického plánu v listinné podobě.		
Číslo plánu: 1747-44b/2020					
Okres: Brno-město					
Obec: Brno					
Kat. území: Tuřany					
Mapový list: Brno 7-2/23					
Dosavadním vlastníkům pozemků byla poskytnuta možnost seznámit se v terénu s průběhem navrhovaných nových hranic, které byly označeny předepsaným způsobem.					
<b>nestabilizováno - VB</b>					



**Výkaz výměr věcného břemene ke geometrickému plánu**

Název stavby: **D1 01313 Připojení BPZ Černovická terasa na dálnici D1**  
Objekt: **hydrogeologický vrt PJ 2018**  
Název katastrálního území: **Tuřany**  
Geometrický plán č.: **1747-44b/2020**

Parcelní číslo KN	LV	Plocha VB (m2)
3630/3	1991	0,78

Vyhotovil: **Ing. Lenka Dvořáková, DD plus v.o.s.**  
Datum: **14.9.2020**

**DD plus v.o.s.**  
Pekárenská 330/12  
602 00 Brno  
DIČ: CZ46962808

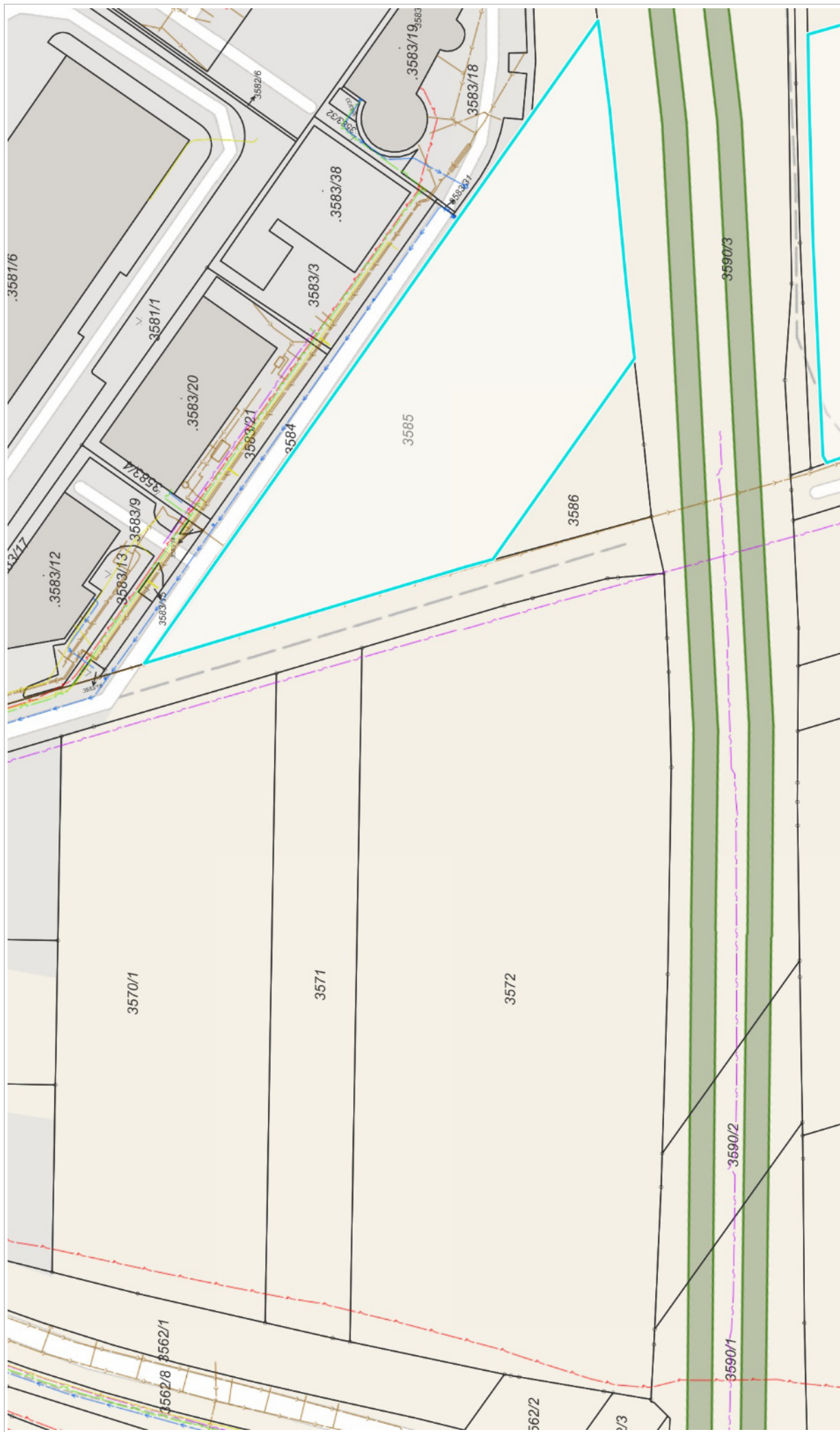

20 m



# technické sítě jih

07.12.2020

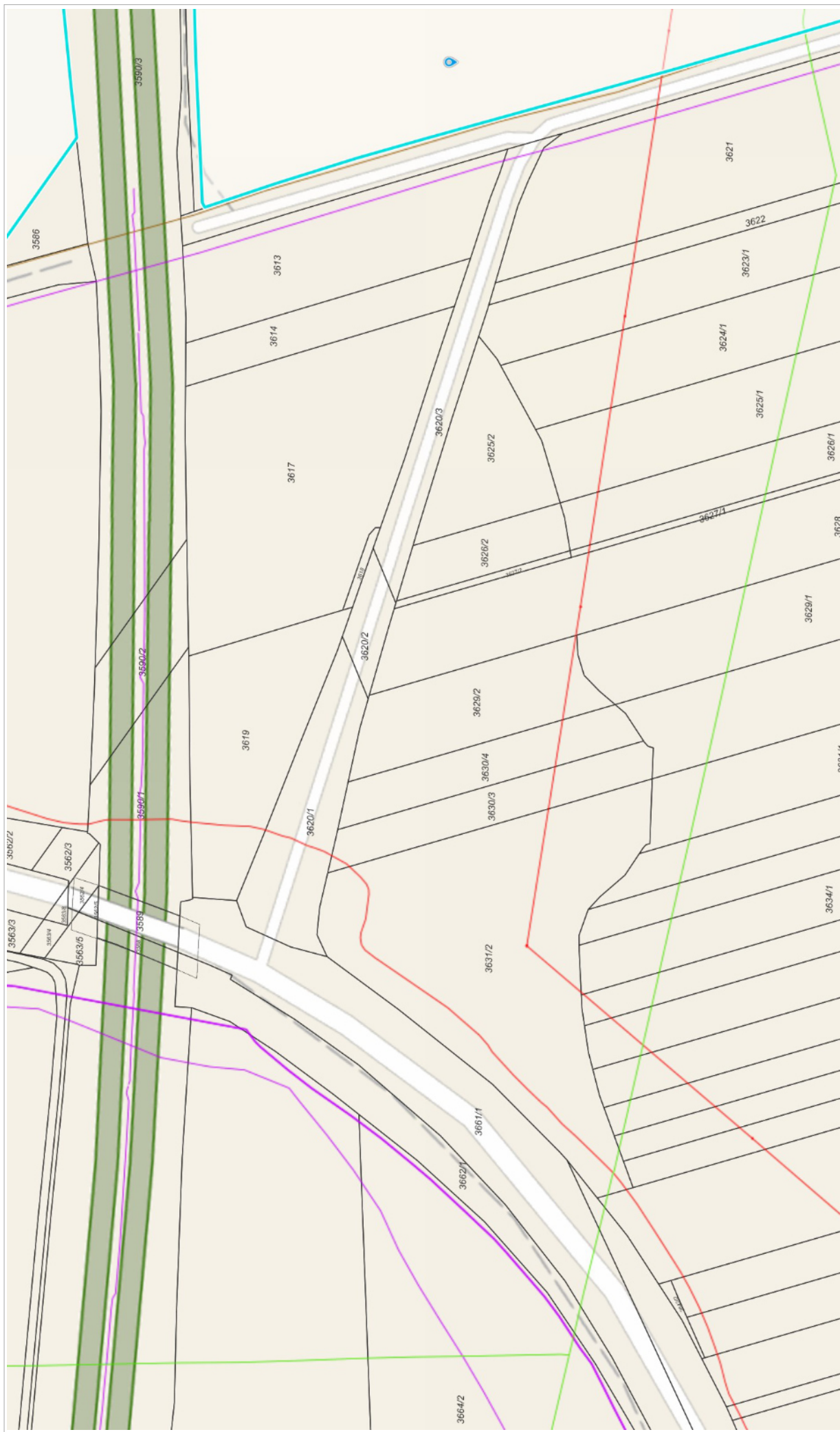

50 m

1 : 1 500

© Přispěvatelé OpenStreetMap, Katastr: © ČÚZK, Technická mapa: Informativní zobrazení digitální technické mapy města Brna. Technická mapa zobrazuje data technických sítí z různých zdrojů a nemusí být kompletní. MMB neručí za správnost a polohovou přesnost zakreslu technických sítí. Informace z aplikace nenahrazují vyjádření správců o existenci a poloze sítí. Informace o ochranných pásmech získáte od správců sítí.

Vytvářeno v mapovém řešení Spinbox společnosti © T-MAPY