



Město Nové Město na Moravě

se sídlem: Vratislavovo náměstí 103

592 31 Nové Město na Moravě

IČ: 00294900

DIČ: CZ00294900

Číslo účtu: 19-1224751/0100

Zastoupené: p. Michalem Šmardou, starostou města
na straně jedné

dále jen "povinný"

a

PODA a.s.

se sídlem: 28.října 1168/102, Moravská Ostrava

702 00 Ostrava

IČ: 25816179

DIČ: CZ25816179

Číslo účtu: 217239274/0300

zapsaná v obchodním rejstříku, vedeným u Krajského soudu v Ostravě pod spis. zn.: B 4020

zastoupená: Ing. Pavlem Friedrichem, na základě Plné moci ze dne 13.6.2019

dále jen „oprávněný“

uzavírají níže uvedeného dne, měsíce a roku podle ustanovení § 1257 a násl. zákona č. 89/2012 Sb., občanský zákoník, ve znění platném a účinném ke dni uzavření této smlouvy, tuto :

Smlouvu

o zřízení věcného břemene – služebnosti

I.

1. Povinný prohlašuje, že je výlučným vlastníkem mimo jiné pozemků **parc. č. 45/1, parc. č. 45/3, parc. č. 45/4, parc. č. 45/5 a parc. č. 45/7, dále pak pozemků p.č. 33, parc.č. 34/1, parc.č. 164/2, parc.č. 184, parc.č. 201, parc.č. 591/14, parc.č. 595, parc.č. 603/2, parc.č. 621, parc.č. 628/1, parc.č. 634/1, parc.č. 634/2 a parc.č. 651** zapsaných v katastru nemovitostí vedeném Katastrálním úřadem pro Vysočinu, katastrální pracoviště **Žďár nad Sázavou** na LV č. 1 pro kat. území **Nové Město na Moravě, obec Nové Město na Moravě**. Také je výlučným vlastníkem pozemku **parc.č. 35/2** zapsaném v katastru nemovitostí vedeném Katastrálním úřadem pro Vysočinu, katastrální pracoviště **Žďár nad Sázavou** na LV č. 4596 pro kat.území **Nové Město na Moravě, obec Nové Město na Moravě** s oprávněním hospodařit se svěřeným majetkem obce **Novoměstská kulturní zařízení Nové Město na Moravě**. (dále jen „**služebný pozemek**“).

2. Oprávněný je vlastníkem podzemního kabelového vedení v lokalitě **Nové Město na Moravě**. (dále jen „**kabelové zařízení**“).

II.

1. Povinný zřizuje ve prospěch oprávněného ke služebným pozemkům věcné břemeno pozemkové služebnosti spočívající v:

- a) právu zřídit a provozovat na služebných pozemcích kabelového zařízení,
- b) právu vstupovat a vjíždět na služebné pozemky v souvislosti se zřízením, stavebními úpravami, opravami, provozováním a odstraněním kabelového zařízení
(dále jen „**věcné břemeno**“).

2. Věcné břemeno se zřizuje úplatně na dobu neurčitou.

3. Skutečná poloha kabelového zařízení včetně rozsahu věcného břemene je vyznačena v geometrickém plánu č. **3328-03/2021** ze dne **24.2.2021** pro vymezení rozsahu věcného břemene k části pozemku **parc. č. 45/1, parc. č. 45/3, parc. č. 45/4, parc. č. 45/5 a parc. č. 45/7**, zapsaných na LV č. 1 pro kat. území **Nové Město na Moravě**, obec **Nové Město na Moravě**, u **Katastrálního úřadu pro Vysočinu, katastrální pracoviště Žďár nad Sázavou** a pro parc.č. 35/2 zapsaném v katastru nemovitostí vedeném Katastrálním úřadem pro **Vysočinu, katastrální pracoviště Žďár nad Sázavou** na LV č. 4596 pro kat.území **Nové Město na Moravě**, obec **Nové Město na Moravě** s oprávněním hospodařit se svěřeným majetkem obce **Novoměstská kulturní zařízení Nové Město na Moravě** vyhotoveném firmou **Geodetické služby Dana Stašáková** a potvrzeném dne **1.3.2021** Katastrálním úřadem pro **Vysočinu, Katastrální pracoviště Žďár nad Sázavou**. Dále pak v geometrickém plánu č. **3339-11/2021** ze dne **10.5.2021** pro vymezení rozsahu věcného břemene k části **pozemku parc.č. 33, parc.č. 34/1, parc.č. 164/2, parc.č. 184, parc.č. 201, parc.č. 591/14, parc.č. 595, parc.č. 603/2, parc.č. 621, parc.č. 628/1, parc.č. 634/1, parc.č. 634/2 a parc.č. 651**, zapsaných na LV č. 1 pro kat. území **Nové Město na Moravě**, obec **Nové Město na Moravě**, u **Katastrálního úřadu pro Vysočinu, katastrální pracoviště Žďár nad Sázavou**, vyhotoveném firmou **Geodetické práce Ludmila Kastnerová** a potvrzeném dne **17.5.2021** Katastrálním úřadem pro **Vysočinu, Katastrální pracoviště Žďár nad Sázavou**. Geometrické plány tvoří nedílnou součást této smlouvy a jsou její přílohou.

4. Povinný prohlašuje, že služebné pozemky jsou bez faktických i právních vad a neexistují žádné okolnosti, které by bránily řádnému výkonu práv z věcného břemene. Oprávněný práva z věcného břemene přijímá a povinný se zavazuje jejich výkon strpět.

5. Náklady spojené s běžným udržováním služebných pozemků nese povinný.

6. Kabelové zařízení je inženýrskou sítí a nejedná se tak o součást pozemků.

III.

1. Smluvní strany se dohodly na jednorázové úplatě za zřízení věcného břemene v celkové výši **30.000,- Kč** (slovy třicettisícikorunčeských) (dále jen „úplata“)

2. Úplata včetně daně z přidané hodnoty činí **36.300,- Kč** (slovy třicetšesttisícitřistakorunčeských), tj. **30.000,- Kč + 6.300,- Kč 21% DPH** a bude uhrazena na základě faktury vystavené povinným.

IV.

1. Oprávněný podá návrh na vklad věcného břemene dle této smlouvy do katastru nemovitostí a ponese náklady s tím spojené.
2. Pro případ zamítnutí návrhu na vklad věcného břemene na základě této smlouvy katastrálním úřadem se smluvní strany zavazují učinit veškeré relevantní kroky k odstranění překážek provedení vkladu při zachování smyslu a účelu této smlouvy.

V.

1. Vznikla-li vlastníku nebo nájemci služebných pozemků v důsledku výkonu výše uvedených práv z věcného břemene majetková újma nebo je-li omezen v užívání těchto pozemků, má právo na přiměřenou jednorázovou náhradu včetně úhrady nákladů na vypracování znaleckého posudku. Právo na tuto náhradu je nutno uplatnit u oprávněného, který způsobil majetkovou újmu nebo omezení užívání pozemků, do 6 měsíců ode dne, kdy se o tom vlastník nebo nájemce dozvěděl.
2. Oprávněný je povinen co nejvíce šetřit práv vlastníka služebných pozemků a vstup na jeho pozemky mu oznámit. Po skončení prací je povinen uvést pozemky do předchozího stavu, nebo není-li to možné s ohledem na povahu provedených prací, do stavu odpovídajícímu předchozímu účelu či užívání dotčených pozemků a oznámit tuto skutečnost vlastníku pozemků.

VI.

1. Povinnému svědčí zákonné zmocnění (zák. č. 89/2012 Sb., občanský zákoník, zák. č. 128/2000 Sb., o obcích) ke shromažďování, nakládání a zpracovávání osobních údajů v souvislosti s uzavřením této smlouvy.
2. Oprávněný podpisem této smlouvy výslovně souhlasí s uveřejněním celého textu této smlouvy v registru smluv dle zákona č. 340/2015 Sb., o zvláštních podmínkách účinnosti některých smluv, uveřejňování těchto smluv a o registru smluv ("zákon o registru smluv").
3. Tato smlouva nepodléhá uveřejnění v registru smluv dle zákona číslo 340/2015 Sb., o zvláštních podmínkách účinnosti některých smluv, uveřejňování těchto smluv a o registru smluv (zákon o registru smluv), ve znění pozdějších předpisů (dále jen „zákon o registru smluv“). Smluvní strany se dohodly, že smlouvu dobrovolně, nad rámec zákona o registru smluv, uveřejní povinný nejpozději do 30 dnů od uzavření smlouvy. Pro uveřejnění opravy platí ustanovení tohoto článku o uveřejnění obdobně.
4. Smluvní strany shodně prohlašují, že žádné ustanovení v této smlouvě nemá charakter obchodního tajemství, jež by požívalo zvláštní ochrany.

VII.

1. Smlouva se vyhotovuje v 5 stejnopisech, z nichž 1 obdrží oprávněný a 3 povinný, 1 stejnopis je určen pro potřeby řízení před katastrálním úřadem.
2. Tato smlouva byla projednána na schůzi Rady města Nové Město na Moravě č. 45 konané dne 26.7.2021 a schválena usnesením přijatým pod č. 18/45/RM/2021.
3. Smluvní strany po přečtení této smlouvy shodně prohlašují, že souhlasí s jejím obsahem, že smlouva byla sepsána na základě pravdivých údajů a podle jejich pravé a svobodné vůle, nikoli v tísní ani za nápadně nevýhodných podmínek. Na důkaz toho připojují své podpisy.
4. Tato smlouva nabývá platnosti dnem jejího podpisu oběma smluvními stranami.
5. Nedílnou součástí této smlouvy je Geometrický plán č. 3328-03/2021 ze dne 24.2.2021 a geometrický plán č. 3339-11/2021 ze dne 10.5.2021.

V Novém Městě na Moravě dne: 16. 08. 2021

V Ostravě dne: 29. 07. 2021

Povinný :

Oprávněný :

.....
Michal Šmarda
starosta

.....
Ing. Pavel Friedrich
na základě plné moci

PODA -17-

PODA a.s., 28. října 1168/102, 702 00 Ostrava
IČ: 258 161 79, DIČ: CZ 258 161 79, tel.: 597 578 000



2

VÝKAZ DOSAVADNÍHO A NOVÉHO STAVU ÚDAJŮ KATASTRU NEMOVITOSTÍ

Dosavadní stav			Nový stav																
Označení pozemku parc. číslem	Výměra parcely		Druh pozemku	Označení pozemku parc. číslem	Výměra parcely		Druh pozemku	Typ stavby	Způsob využití	Způsob využití	Způsob určení výměr	Porovnání se stavem evidence právních vztahů							
	ha	m ²			Způsob využití	ha						m ²	Způsob využití	Způsob využití	Díl přechází z pozemku katastru nemovitosti	dřívejší poz.	Číslo listu vlastnictví	Výměra dílu	
45/1												45/1		1					
45/3												45/3		1					
45/4												45/4		1					
45/5												45/5		1					
45/7												45/7		1					
35/2												35/2		4596					

Druh věcného břemene: dle listiny

Oprávněný: dle listiny

GEOMETRICKÝ PLÁN pro vymezení rozsahu věcného břemene	Geometrický plán ověřil úředně oprávněný zeměměřický inženýr:	Stejnopis ověřil úředně oprávněný zeměměřický inženýr:
	Jméno, příjmení Ing. Jaromír Vojta	Jméno, příjmení Ing. Jaromír Vojta
	Číslo položky seznamu úředně oprávněných zeměměřických inženýrů: 1217/95	Číslo položky seznamu úředně oprávněných zeměměřických inženýrů: 1217/95
	Dne: 24.2.2021 Číslo: 167/2021	Dne: 1.3.2021 Číslo: 182/2021
	Náležitostmi a přesností odpovídá právním předpisům.	Tento stejnopis odpovídá geometrickému plánu v elektronické podobě uloženému v dokumentaci katastrálního úřadu.
Vyhotovitel: Geodetické služby Dana Stašáková Vír 42 592 66 Vír	Katastrální úřad souhlasí s očíslováním parcel.	Ověření stejnopisu geometrického plánu v listinné podobě.
Číslo plánu: 3328-03/2021	KÚ pro Vysočinu KP Žďár nad Sázavou Ladislav Novotný PGP-258/2021-714 2021.03.01 10:47:29 CET	
Okres: Žďár nad Sázavou		
Obec: Nové Město na Moravě		
Kat. území: Nové Město na Moravě		
Mapový list: NM/M, 2-7 31, 33		
Dosavadním vlastníkům pozemků byla poskytnuta možnost seznámit se v terénu s průběhem navrhovaných nových hranic, které byly označeny předepsaným způsobem.		

SEZNAM SOUŘADNIC (S-JTSK)

Číslo bodu	Souřadnice pro zápis do KN			Souřadnice určené měřením		
	Y	X	Kód kvality	Y	X	Poznámka
1	631974.56	1115404.37	3			
2	631973.81	1115403.74	3			
3	631974.69	1115400.43	3			
4	631975.77	1115397.22	3			
5	632097.15	1115651.72	3			
6	631977.33	1115392.39	3			
7	632032.87	1115468.04	3			
8	631990.25	1115395.64	3			
9	631991.10	1115396.19	3			
10	631993.43	1115400.64	3			
11	631994.99	1115405.76	3			
12	631996.90	1115408.69	3			
13	632000.67	1115412.17	3			
14	632003.24	1115415.48	3			
15	632004.75	1115418.50	3			
16	632007.54	1115427.50	3			
17	632007.98	1115429.51	3			
18	632007.64	1115433.06	3			
19	632007.69	1115434.08	3			
20	632006.98	1115435.64	3			
21	632006.01	1115438.62	3			
22	632005.53	1115440.76	3			
23	632005.74	1115442.20	3			
24	632006.98	1115444.07	3			
25	632008.94	1115444.85	3			
26	632012.83	1115447.66	3			
27	632015.88	1115450.44	3			
28	632098.61	1115650.11	3			
29	632020.65	1115454.46	3			
30	632023.02	1115456.45	3			
31	632025.38	1115458.49	3			
32	632027.23	1115460.23	3			
33	632028.70	1115461.92	3			
34	632031.09	1115462.13	3			
35	632032.56	1115461.57	3			
36	632034.59	1115460.48	3			
37	632036.17	1115459.48	3			
38	632036.87	1115458.81	3			
39	631973.97	1115403.16	3			
40	632037.83	1115457.05	3			
41	632090.54	1115546.57	3			
42	632040.89	1115457.52	3			
43	632040.57	1115458.69	3			
44	632039.64	1115460.21	3			
45	632039.35	1115463.41	3			
46	632038.05	1115463.57	3			
47	632034.39	1115464.83	3			
48	632031.65	1115466.44	3			
49	632035.23	1115466.65	3			
50	632010.55	1115434.04	3			
51	632009.95	1115433.68	3			
52	632009.79	1115432.76	3			
53	632009.98	1115429.77	3			
54	632009.48	1115427.00	3			
55	632006.61	1115417.76	3			
56	632004.94	1115414.40	3			

57	632002.15	1115410.81	3
58	631998.44	1115407.39	3
59	631996.83	1115404.90	3
60	631995.29	1115399.88	3
61	631992.62	1115394.79	3
62	631991.07	1115393.78	3
63	631978.08	1115390.37	3
64	631976.47	1115390.43	3
65	631975.19	1115391.71	3
66	631973.85	1115396.64	3
67	631972.76	1115399.88	3
68	631971.70	1115404.51	3
69	631974.02	1115406.45	3
70	632044.97	1115465.33	3
71	632043.18	1115463.43	3
72	632041.36	1115463.35	3
73	632041.57	1115461.14	3
74	632042.43	1115459.49	3
75	632043.31	1115456.18	3
76	632040.59	1115455.33	3
77	632037.25	1115454.99	3
78	632036.25	1115455.73	3
79	632035.25	1115457.59	3
80	632087.92	1115545.57	3
81	632033.57	1115458.76	3
82	632086.83	1115553.26	3
83	632030.81	1115460.09	3
84	632029.68	1115460.00	3
85	632028.67	1115458.85	3
86	632026.72	1115457.01	3
87	632024.32	1115454.93	3
88	632021.94	1115452.93	3
89	632017.19	1115448.93	3
90	632014.09	1115446.10	3
91	632009.90	1115443.09	3
92	632008.30	1115442.45	3
93	632090.48	1115560.10	3
94	632007.57	1115440.84	3
95	632007.95	1115439.14	3
96	632093.57	1115571.97	3
97	632009.19	1115435.60	3
98	632010.05	1115435.99	3
99	632071.90	1115503.85	3
100	632070.44	1115502.30	3
101	632071.50	1115496.31	3
102	632070.79	1115495.28	3
103	632056.56	1115489.87	3
104	632053.86	1115489.12	3
105	632049.92	1115487.68	3
106	632049.14	1115486.93	3
107	632046.91	1115482.37	3
108	632095.58	1115581.36	3
109	632042.31	1115473.86	3
110	632041.59	1115470.58	3
111	632038.49	1115465.53	3
112	632041.19	1115465.21	3
113	632039.33	1115465.43	3
114	632042.22	1115465.33	3
115	632044.39	1115467.60	3
116	632091.05	1115544.65	3
117	632088.23	1115543.54	3
118	632088.76	1115540.38	3
119	632086.30	1115539.02	3

120	632083.82	1115538.49	3
121	632080.92	1115534.28	3
122	632077.58	1115528.44	3
123	632073.12	1115521.87	3
124	632068.12	1115512.35	3
125	632096.47	1115590.71	3
126	632069.91	1115504.55	3
127	632071.24	1115506.21	3
128	632039.61	1115470.86	3
129	632040.41	1115474.55	3
130	632045.13	1115483.29	3
131	632047.45	1115488.02	3
132	632048.04	1115488.88	3
133	632048.92	1115489.45	3
134	632053.24	1115491.02	3
135	632055.93	1115491.77	3
136	632097.34	1115597.21	3
137	632069.50	1115496.93	3
138	632100.39	1115601.08	3
139	632068.50	1115501.86	3
140	632097.55	1115603.96	3
141	632066.14	1115511.46	3
142	632066.10	1115512.81	3
143	632071.40	1115522.91	3
144	632075.88	1115529.50	3
145	632079.22	1115535.33	3
146	632095.09	1115606.98	3
147	632082.63	1115540.29	3
148	632085.85	1115541.11	3
149	632086.56	1115541.44	3
150	632086.30	1115542.96	3
151	632083.65	1115542.35	3
152	632079.63	1115541.73	3
153	632071.62	1115541.14	3
154	632068.50	1115541.16	3
155	632062.10	1115541.98	3
156	632060.68	1115542.80	3
157	632061.97	1115544.41	3
158	632062.76	1115543.92	3
159	632068.64	1115543.16	3
160	632071.56	1115543.14	3
161	632079.41	1115543.71	3
162	632083.27	1115544.31	3
163	632085.99	1115544.95	3
164	632084.75	1115553.62	3
165	632088.60	1115560.84	3
166	632091.63	1115572.43	3
167	632093.60	1115581.66	3
168	632094.49	1115590.93	3
169	632095.42	1115598.01	3
170	632097.73	1115600.94	3
171	632096.07	1115602.62	3
172	632092.06	1115607.50	3
173	632090.43	1115609.89	3
174	632086.48	1115623.22	3
175	632085.87	1115625.78	3
176	632085.53	1115629.15	3
177	632088.04	1115634.23	3
178	632092.27	1115641.64	3
179	632095.05	1115647.15	3
180	632097.40	1115652.27	3
181	632098.32	1115653.89	3
182	632099.00	1115655.42	3

183	632099.98	1115656.48	3
184	632103.13	1115657.51	3
185	632104.61	1115659.18	3
186	632105.85	1115662.45	3
187	632110.67	1115668.43	3
188	632130.83	1115687.29	3
189	632132.26	1115687.75	3
190	632134.90	1115687.23	3
191	632133.00	1115685.44	3
192	632064.18	1115492.77	3
193	632131.87	1115685.53	3
194	632112.13	1115667.07	3
195	632107.61	1115661.45	3
196	632106.35	1115658.14	3
197	632104.27	1115655.77	3
198	632101.10	1115654.74	3
199	632101.29	1115610.17	3
200	632100.10	1115652.99	3
201	632099.18	1115651.35	3
202	632096.85	1115646.29	3
203	632094.03	1115640.70	3
204	632089.80	1115633.29	3
205	632087.57	1115628.79	3
206	632087.85	1115626.12	3
207	632088.42	1115623.74	3
208	632092.25	1115610.77	3
209	632093.84	1115608.58	3
210	632100.55	1115612.05	3
211	632104.63	1115613.16	3
212	632104.77	1115614.51	3
213	632106.82	1115615.08	3
214	632106.49	1115611.60	3
215	632061.95	1115494.06	3
216	632060.57	1115491.40	3
217	632058.35	1115492.69	3
218	632070.94	1115499.50	3
219	632069.07	1115499.06	3
220	632064.87	1115543.65	3
221	632059.59	1115544.66	3
222	632094.36	1115575.68	3
223	632092.63	1115577.13	3
224	632095.30	1115580.04	3
225	632093.50	1115581.18	3
229	632007.70	1115432.45	3
230	632039.55	1115461.26	3
231	632044.04	1115464.34	3
232	632028.00	1115471.11	3
233	632088.55	1115541.62	3
2266-176	632027.20	1115470.39	3
2266-186	632028.70	1115471.74	3



278/1

288

Tyršova

S

∨

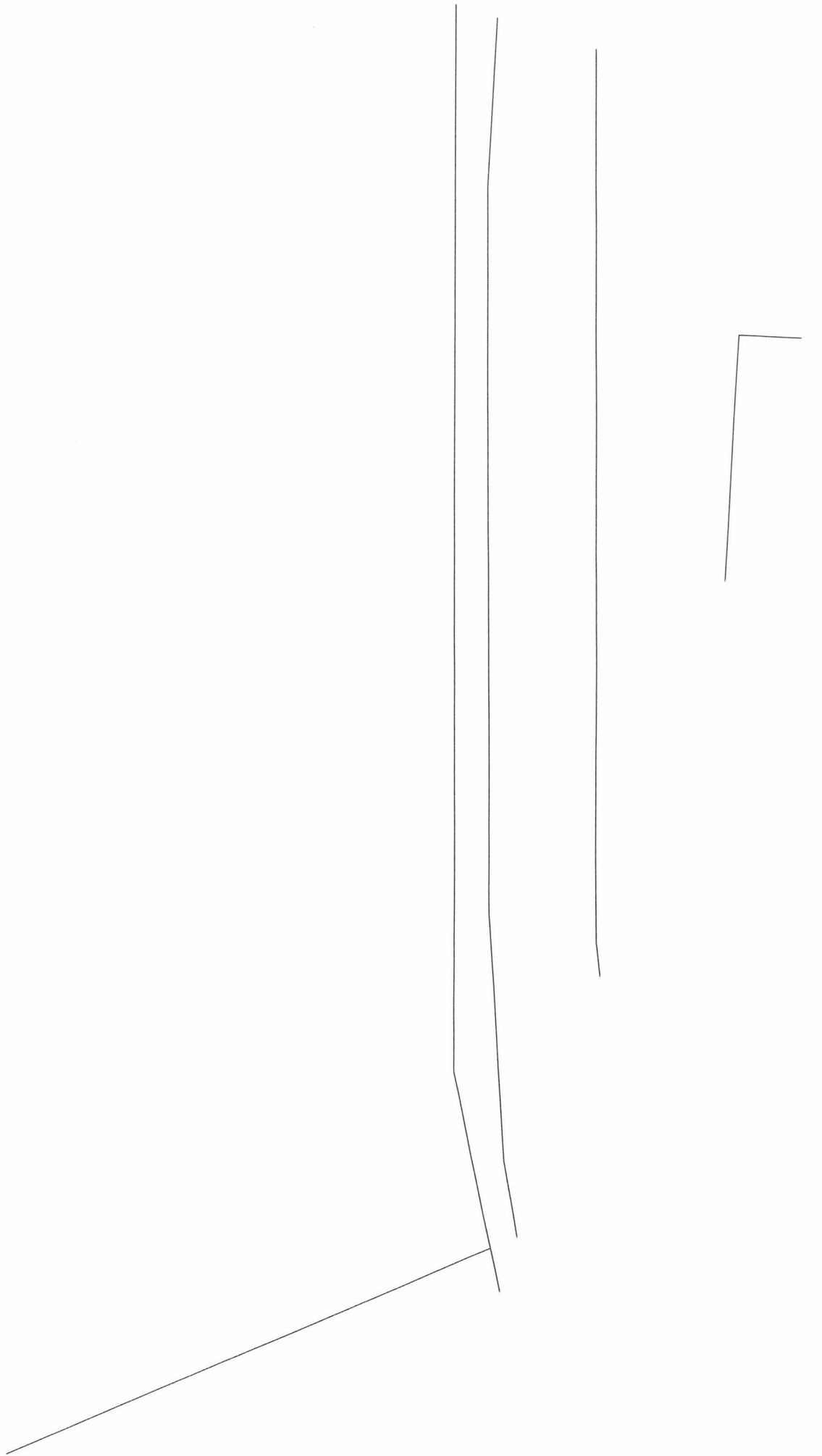
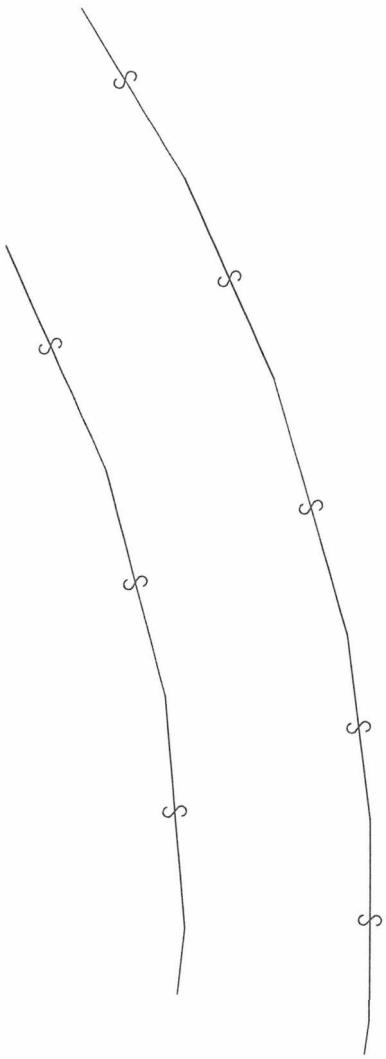

VÝKAZ DOSAVADNÍHO A NOVÉHO STAVU ÚDAJŮ KATASTRU NEMOVITOSTÍ

Dosavadní stav			Nový stav															
Označení pozemku parc. číslem	Výměra parcely		Druh pozemku	Označení pozemku parc. číslem	Výměra parcely		Druh pozemku	Typ stavby	Způsob využití	Způsob využití	Způsob. urč. výměr	Porovnání se stavem evidence právních vztahů						
	ha	m2			Způsob využití	ha						m2	Způsob využití	Způsob využití	Díl přechází z pozemku označeného v katastru nemovitostí	dřívejší poz. evidenci	Číslo listu vlastnictví	Výměra dílu
															ha	m2		
33												33					1	
34/1												34/1					1	
164/2												164/2					1	
184												184					1	
201												201					1	
591/14												591/14					1	
595												595					1	
603/2												603/2					1	
621												621					1	
628/1												628/1					1	
634/1												634/1					1	
634/2												634/2					1	
651												651					1	

Oprávněný: dle listiny
Druh věcného břemene: dle listiny

<p>GEOMETRICKÝ PLÁN</p> <p>pro: vymezení rozsahu věcného břemene k části pozemku</p>	<p>Geometrický plán ověřil úředně oprávněný zeměměřický inženýr:</p>	<p>Stejnopis ověřil úředně oprávněný zeměměřický inženýr:</p>
	<p>Jméno, příjmení: Ing. Daniela Nechanická</p>	<p>Jméno, příjmení: Ing. Daniela Nechanická</p>
	<p>Číslo položky seznamu úředně oprávněných zeměměřických inženýrů: 2544/11</p>	<p>Číslo položky seznamu úředně oprávněných zeměměřických inženýrů: 2544/11</p>
	<p>Dne: 10.5.2021 Číslo: 117/2021</p>	<p>Dne: 17.5.2021 Číslo: 124/2021</p>
<p>Náležitostmi a přesností odpovídá právním předpisům.</p>	<p>Katastrální úřad souhlasí s očíslováním parcel.</p>	<p>Tento stejnopis odpovídá geometrickému plánu v elektronické podobě uloženému v dokumentaci katastrálního úřadu.</p>
<p>Výhotovil:</p> <p> Ludmila Kastnerová Sportovní 576 59231 Nové Město na Moravě</p> <p>Číslo plánu: 3339-11/2021</p> <p>Okres: Žďár nad Sázavou</p> <p>Obec: Nové Město na Moravě</p> <p>Kat. území: Nové Město na Moravě</p> <p>Mapový list: Nové Město na Moravě 2-7/33</p> <p>Dosavadním vlastníkům pozemků byla poskytnuta možnost seznámit se v terénu s průběhem navrhovaných nových hranic, které byly označeny předepsaným způsobem:</p>	<p>KÚ pro Vysočinu KP Žďár nad Sázavou Hana Chrástová PGP-592/2021-714 2021.05.17 09:17:59 CEST</p>	<p>Ověření stejnopisu geometrického plánu v listinné podobě.</p> <p></p>

Seznam souřadnic (S-JTSK)

Číslo bodu	Souřadnice pro zápis do KN			Poznámka
	Y	X	Kód kvality	
143-5	632283,28	1115726,95	3	rozsah věcného břemene
143-26	632302,53	1115745,97	3	rozsah věcného břemene
143-204	632294,43	1115737,95	3	rozsah věcného břemene
143-207	632296,55	1115740,04	3	rozsah věcného břemene
143-221	632321,73	1115764,91	3	rozsah věcného břemene
143-463	632312,64	1115755,94	3	rozsah věcného břemene
145-22	632198,91	1115778,82	3	rozsah věcného břemene
152-119	632417,30	1115859,73	3	rozsah věcného břemene
163-82	632305,47	1115883,95	3	rozsah věcného břemene
423-40	632360,66	1115942,70	3	rozsah věcného břemene
423-41	632369,21	1115950,11	3	rozsah věcného břemene
423-90	632357,17	1115963,83	3	rozsah věcného břemene
423-91	632357,92	1115964,48	3	rozsah věcného břemene
1361-5	632198,48	1115778,42	3	rozsah věcného břemene
2193-174	632420,33	1115877,81	3	rozsah věcného břemene
2849-1	632344,82	1115926,64	3	rozsah věcného břemene
2849-2	632345,29	1115926,04	3	rozsah věcného břemene
2849-3	632345,71	1115925,12	3	rozsah věcného břemene
2849-4	632345,65	1115924,11	3	rozsah věcného břemene
2849-5	632345,12	1115923,24	3	rozsah věcného břemene
2849-7	632344,97	1115922,61	3	rozsah věcného břemene
3245-42	632369,09	1115934,66	3	rozsah věcného břemene
3245-243	632176,84	1115761,37	3	rozsah věcného břemene
206	632282,19	1115725,78	3	rozsah věcného břemene
207	632322,21	1115766,55	3	rozsah věcného břemene
208	632326,07	1115770,49	3	rozsah věcného břemene
209	632327,36	1115771,35	3	rozsah věcného břemene
210	632369,00	1115812,65	3	rozsah věcného břemene
211	632373,16	1115818,65	3	rozsah věcného břemene
212	632379,73	1115823,27	3	rozsah věcného břemene
214	632417,40	1115861,27	3	rozsah věcného břemene
215	632417,66	1115862,21	3	rozsah věcného břemene
216	632424,25	1115868,91	3	rozsah věcného břemene
217	632426,59	1115872,28	3	rozsah věcného břemene
218	632419,33	1115878,57	3	rozsah věcného břemene
219	632417,63	1115879,48	3	rozsah věcného břemene
220	632417,29	1115879,96	3	rozsah věcného břemene
221	632416,16	1115882,63	3	rozsah věcného břemene
222	632415,15	1115884,77	3	rozsah věcného břemene
223	632414,86	1115886,12	3	rozsah věcného břemene
224	632415,86	1115887,17	3	rozsah věcného břemene
225	632417,00	1115888,40	3	rozsah věcného břemene
227	632418,86	1115887,46	3	rozsah věcného břemene
228	632419,76	1115887,54	3	rozsah věcného břemene
229	632424,06	1115892,14	3	rozsah věcného břemene

230	632423,11	1115893,63	3	rozsah věcného břemene
232	632422,41	1115894,25	3	rozsah věcného břemene
233	632423,74	1115895,68	3	rozsah věcného břemene
234	632426,26	1115898,44	3	rozsah věcného břemene
235	632427,99	1115900,37	3	rozsah věcného břemene
236	632428,04	1115901,73	3	rozsah věcného břemene
237	632423,13	1115906,44	3	rozsah věcného břemene
238	632416,14	1115913,11	3	rozsah věcného břemene
239	632413,38	1115915,88	3	rozsah věcného břemene
240	632408,43	1115921,41	3	rozsah věcného břemene
241	632405,90	1115924,01	3	rozsah věcného břemene
242	632400,97	1115928,86	3	rozsah věcného břemene
243	632398,55	1115931,41	3	rozsah věcného břemene
244	632397,00	1115932,78	3	rozsah věcného břemene
245	632395,69	1115933,90	3	rozsah věcného břemene
246	632390,83	1115937,12	3	rozsah věcného břemene
247	632388,96	1115938,56	3	rozsah věcného břemene
248	632388,53	1115939,12	3	rozsah věcného břemene
249	632386,92	1115940,27	3	rozsah věcného břemene
250	632385,88	1115940,96	3	rozsah věcného břemene
251	632385,26	1115941,28	3	rozsah věcného břemene
252	632383,79	1115941,83	3	rozsah věcného břemene
253	632383,13	1115942,07	3	rozsah věcného břemene
254	632381,58	1115943,31	3	rozsah věcného břemene
255	632381,17	1115943,57	3	rozsah věcného břemene
256	632280,79	1115727,20	3	rozsah věcného břemene
257	632320,04	1115765,96	3	rozsah věcného břemene
258	632320,37	1115767,53	3	rozsah věcného břemene
259	632324,79	1115772,03	3	rozsah věcného břemene
260	632326,08	1115772,91	3	rozsah věcného břemene
261	632367,46	1115813,95	3	rozsah věcného břemene
262	632371,72	1115820,09	3	rozsah věcného břemene
263	632378,43	1115824,81	3	rozsah věcného břemene
264	632392,51	1115839,03	3	rozsah věcného břemene
265	632415,39	1115861,49	3	rozsah věcného břemene
266	632415,86	1115863,25	3	rozsah věcného břemene
267	632422,71	1115870,19	3	rozsah věcného břemene
268	632423,93	1115871,94	3	rozsah věcného břemene
269	632418,19	1115876,91	3	rozsah věcného břemene
270	632416,29	1115877,94	3	rozsah věcného břemene
271	632415,53	1115878,96	3	rozsah věcného břemene
272	632414,34	1115881,81	3	rozsah věcného břemene
273	632413,25	1115884,13	3	rozsah věcného břemene
274	632412,68	1115886,72	3	rozsah věcného břemene
275	632414,40	1115888,53	3	rozsah věcného břemene
276	632416,52	1115890,82	3	rozsah věcného břemene
277	632417,57	1115890,37	3	rozsah věcného břemene
278	632418,99	1115889,64	3	rozsah věcného břemene
280	632421,53	1115892,37	3	rozsah věcného břemene

282	632420,85	1115892,97	3	rozsah věcného břemene
284	632422,28	1115897,04	3	rozsah věcného břemene
285	632424,78	1115899,78	3	rozsah věcného břemene
286	632425,88	1115901,02	3	rozsah věcného břemene
288	632421,75	1115905,00	3	rozsah věcného břemene
289	632414,74	1115911,67	3	rozsah věcného břemene
290	632411,92	1115914,50	3	rozsah věcného břemene
291	632406,97	1115920,05	3	rozsah věcného břemene
293	632399,55	1115927,46	3	rozsah věcného břemene
294	632397,17	1115929,97	3	rozsah věcného břemene
295	632395,68	1115931,28	3	rozsah věcného břemene
296	632394,49	1115932,30	3	rozsah věcného břemene
297	632389,67	1115935,50	3	rozsah věcného břemene
298	632387,54	1115937,14	3	rozsah věcného břemene
299	632387,13	1115937,66	3	rozsah věcného břemene
300	632385,78	1115938,63	3	rozsah věcného břemene
301	632384,86	1115939,24	3	rozsah věcného břemene
302	632384,46	1115939,44	3	rozsah věcného břemene
303	632383,11	1115939,95	3	rozsah věcného břemene
304	632382,15	1115940,29	3	rozsah věcného břemene
305	632380,42	1115941,67	3	rozsah věcného břemene
306	632379,71	1115942,12	3	rozsah věcného břemene
307	632393,23	1115836,90	3	rozsah věcného břemene
308	632393,80	1115836,32	3	rozsah věcného břemene
309	632394,64	1115838,31	3	rozsah věcného břemene
310	632395,22	1115837,72	3	rozsah věcného břemene
311	632416,29	1115859,58	3	rozsah věcného břemene
312	632416,73	1115859,16	3	rozsah věcného břemene
313	632418,53	1115860,20	3	rozsah věcného břemene
314	632422,78	1115856,16	3	rozsah věcného břemene
315	632420,60	1115895,25	3	rozsah věcného břemene
316	632420,19	1115895,51	3	rozsah věcného břemene
317	632419,99	1115893,27	3	rozsah věcného břemene
318	632418,84	1115893,99	3	rozsah věcného břemene
319	632403,89	1115923,18	3	rozsah věcného břemene
320	632403,30	1115922,34	3	rozsah věcného břemene
321	632402,83	1115921,80	3	rozsah věcného břemene
322	632402,38	1115920,81	3	rozsah věcného břemene
323	632402,26	1115919,45	3	rozsah věcného břemene
325	632405,32	1115921,73	3	rozsah věcného břemene
326	632404,88	1115921,10	3	rozsah věcného břemene
327	632404,53	1115920,70	3	rozsah věcného břemene
328	632404,34	1115920,27	3	rozsah věcného břemene
329	632404,25	1115919,52	3	rozsah věcného břemene
330	632404,44	1115917,50	3	rozsah věcného břemene
331	632421,89	1115855,23	3	rozsah věcného břemene
332	632391,49	1115954,79	3	rozsah věcného břemene
333	632390,48	1115954,46	3	rozsah věcného břemene
334	632390,15	1115954,45	3	rozsah věcného břemene

335	632389,27	1115954,68	3	rozsah věcného břemene
336	632387,07	1115951,90	3	rozsah věcného břemene
337	632383,10	1115948,33	3	rozsah věcného břemene
338	632378,86	1115944,10	3	rozsah věcného břemene
339	632392,11	1115952,89	3	rozsah věcného břemene
340	632390,82	1115952,48	3	rozsah věcného břemene
342	632390,03	1115952,42	3	rozsah věcného břemene
343	632388,53	1115950,52	3	rozsah věcného břemene
344	632384,48	1115946,87	3	rozsah věcného břemene
346	632372,72	1115938,16	3	rozsah věcného břemene
347	632370,01	1115935,45	3	rozsah věcného břemene
348	632368,36	1115934,10	3	rozsah věcného břemene
349	632367,17	1115932,23	3	rozsah věcného břemene
350	632364,15	1115928,92	3	rozsah věcného břemene
351	632362,59	1115927,81	3	rozsah věcného břemene
352	632362,77	1115927,64	3	rozsah věcného břemene
353	632355,14	1115935,01	3	rozsah věcného břemene
354	632355,56	1115935,23	3	rozsah věcného břemene
355	632357,64	1115936,79	3	rozsah věcného břemene
356	632359,19	1115937,77	3	rozsah věcného břemene
357	632360,53	1115938,95	3	rozsah věcného břemene
358	632361,40	1115940,60	3	rozsah věcného břemene
359	632362,41	1115941,86	3	rozsah věcného břemene
360	632371,80	1115949,82	3	rozsah věcného břemene
361	632371,73	1115951,36	3	rozsah věcného břemene
362	632371,24	1115951,92	3	rozsah věcného břemene
363	632371,46	1115952,20	3	rozsah věcného břemene
364	632372,03	1115953,92	3	rozsah věcného břemene
365	632371,53	1115955,75	3	rozsah věcného břemene
366	632370,18	1115957,49	3	rozsah věcného břemene
367	632368,21	1115959,54	3	rozsah věcného břemene
368	632365,99	1115962,19	3	rozsah věcného břemene
369	632363,97	1115964,54	3	rozsah věcného břemene
370	632362,56	1115965,64	3	rozsah věcného břemene
371	632361,01	1115966,37	3	rozsah věcného břemene
372	632359,41	1115966,38	3	rozsah věcného břemene
373	632357,62	1115964,82	3	rozsah věcného břemene
374	632374,14	1115936,74	3	rozsah věcného břemene
375	632371,35	1115933,97	3	rozsah věcného břemene
376	632369,88	1115932,76	3	rozsah věcného břemene
377	632368,77	1115931,01	3	rozsah věcného břemene
378	632365,57	1115927,52	3	rozsah věcného břemene
379	632363,27	1115925,37	3	rozsah věcného břemene
380	632361,93	1115925,66	3	rozsah věcného břemene
382	632354,50	1115936,95	3	rozsah věcného břemene
383	632356,50	1115938,43	3	rozsah věcného břemene
384	632357,99	1115939,37	3	rozsah věcného břemene
385	632358,93	1115940,21	3	rozsah věcného břemene
386	632359,72	1115941,70	3	rozsah věcného břemene

387	632369,77	1115950,56	3	rozsah věcného břemene
388	632368,64	1115951,84	3	rozsah věcného břemene
389	632369,68	1115953,16	3	rozsah věcného břemene
390	632369,95	1115953,98	3	rozsah věcného břemene
391	632369,71	1115954,83	3	rozsah věcného břemene
392	632368,66	1115956,19	3	rozsah věcného břemene
393	632366,73	1115958,20	3	rozsah věcného břemene
394	632364,47	1115960,89	3	rozsah věcného břemene
395	632362,59	1115963,08	3	rozsah věcného břemene
396	632361,50	1115963,92	3	rozsah věcného břemene
397	632360,55	1115964,37	3	rozsah věcného břemene
398	632360,15	1115964,38	3	rozsah věcného břemene
399	632358,19	1115962,67	3	rozsah věcného břemene
400	632367,95	1115933,46	3	rozsah věcného břemene
401	632361,21	1115926,35	3	rozsah věcného břemene
402	632354,50	1115932,85	3	rozsah věcného břemene
403	632355,83	1115934,35	3	rozsah věcného břemene
404	632356,13	1115935,66	3	rozsah věcného břemene
405	632353,75	1115936,55	3	rozsah věcného břemene
406	632353,18	1115937,39	3	rozsah věcného břemene
407	632353,13	1115937,74	3	rozsah věcného břemene
409	632352,79	1115938,13	3	rozsah věcného břemene
410	632353,26	1115938,52	3	rozsah věcného břemene
411	632354,98	1115939,95	3	rozsah věcného břemene
412	632351,82	1115935,83	3	rozsah věcného břemene
413	632351,28	1115936,62	3	rozsah věcného břemene
414	632351,24	1115936,85	3	rozsah věcného břemene
415	632350,58	1115937,61	3	rozsah věcného břemene
416	632350,84	1115939,07	3	rozsah věcného břemene
417	632351,96	1115940,04	3	rozsah věcného břemene
418	632353,70	1115941,49	3	rozsah věcného břemene
420	632344,57	1115928,72	3	rozsah věcného břemene
421	632345,09	1115922,20	3	rozsah věcného břemene
422	632343,94	1115921,13	3	rozsah věcného břemene
423	632342,93	1115919,89	3	rozsah věcného břemene
424	632332,11	1115909,09	3	rozsah věcného břemene
425	632331,10	1115908,17	3	rozsah věcného břemene
426	632328,80	1115906,00	3	rozsah věcného břemene
427	632326,18	1115903,24	3	rozsah věcného břemene
428	632323,53	1115900,43	3	rozsah věcného břemene
429	632321,76	1115898,90	3	rozsah věcného břemene
430	632313,19	1115890,75	3	rozsah věcného břemene
431	632311,20	1115888,83	3	rozsah věcného břemene
432	632310,75	1115888,17	3	rozsah věcného břemene
433	632309,73	1115887,36	3	rozsah věcného břemene
434	632306,88	1115884,76	3	rozsah věcného břemene
436	632305,37	1115882,74	3	rozsah věcného břemene
437	632302,01	1115880,05	3	rozsah věcného břemene
438	632299,46	1115878,06	3	rozsah věcného břemene

439	632297,07	1115875,82	3	rozsah věcného břemene
440	632294,99	1115873,72	3	rozsah věcného břemene
443	632290,76	1115869,64	3	rozsah věcného břemene
444	632287,73	1115866,72	3	rozsah věcného břemene
445	632286,18	1115864,63	3	rozsah věcného břemene
446	632283,83	1115862,28	3	rozsah věcného břemene
447	632279,06	1115857,33	3	rozsah věcného břemene
449	632274,41	1115852,52	3	rozsah věcného břemene
450	632270,56	1115848,99	3	rozsah věcného břemene
451	632268,46	1115847,02	3	rozsah věcného břemene
452	632266,52	1115844,54	3	rozsah věcného břemene
453	632261,62	1115839,82	3	rozsah věcného břemene
454	632259,51	1115837,90	3	rozsah věcného břemene
455	632254,64	1115832,92	3	rozsah věcného břemene
456	632251,17	1115829,45	3	rozsah věcného břemene
457	632247,10	1115825,36	3	rozsah věcného břemene
458	632242,86	1115821,30	3	rozsah věcného břemene
459	632238,44	1115816,90	3	rozsah věcného břemene
460	632234,38	1115813,17	3	rozsah věcného břemene
461	632228,85	1115807,57	3	rozsah věcného břemene
462	632225,10	1115804,06	3	rozsah věcného břemene
463	632221,34	1115800,39	3	rozsah věcného břemene
464	632219,27	1115798,34	3	rozsah věcného břemene
465	632217,92	1115796,76	3	rozsah věcného břemene
466	632213,84	1115792,65	3	rozsah věcného břemene
467	632210,44	1115789,41	3	rozsah věcného břemene
468	632207,99	1115786,98	3	rozsah věcného břemene
469	632206,65	1115785,92	3	rozsah věcného břemene
470	632203,53	1115783,24	3	rozsah věcného břemene
471	632192,96	1115775,91	3	rozsah věcného břemene
472	632186,15	1115770,04	3	rozsah věcného břemene
473	632175,97	1115760,81	3	rozsah věcného břemene
474	632173,26	1115761,11	3	rozsah věcného břemene
475	632170,26	1115760,80	3	rozsah věcného břemene
476	632163,37	1115756,39	3	rozsah věcného břemene
477	632161,00	1115754,76	3	rozsah věcného břemene
478	632160,23	1115753,64	3	rozsah věcného břemene
479	632160,33	1115752,57	3	rozsah věcného břemene
480	632160,30	1115751,94	3	rozsah věcného břemene
481	632160,09	1115751,49	3	rozsah věcného břemene
482	632158,31	1115749,59	3	rozsah věcného břemene
483	632157,30	1115748,64	3	rozsah věcného břemene
484	632353,05	1115934,24	3	rozsah věcného břemene
485	632346,59	1115927,90	3	rozsah věcného břemene
486	632346,64	1115926,15	3	rozsah věcného břemene
487	632346,96	1115924,56	3	rozsah věcného břemene
488	632347,02	1115922,88	3	rozsah věcného břemene
489	632347,19	1115921,42	3	rozsah věcného břemene
490	632345,40	1115919,75	3	rozsah věcného břemene

491	632344,41	1115918,55	3	rozsah věcného břemene
492	632333,49	1115907,65	3	rozsah věcného břemene
493	632332,46	1115906,71	3	rozsah věcného břemene
494	632330,22	1115904,58	3	rozsah věcného břemene
495	632327,64	1115901,86	3	rozsah věcného břemene
496	632324,91	1115898,99	3	rozsah věcného břemene
497	632323,10	1115897,42	3	rozsah věcného břemene
498	632314,57	1115889,31	3	rozsah věcného břemene
499	632312,74	1115887,53	3	rozsah věcného břemene
500	632312,23	1115886,79	3	rozsah věcného břemene
501	632311,03	1115885,84	3	rozsah věcného břemene
502	632308,16	1115883,22	3	rozsah věcného břemene
503	632307,47	1115882,70	3	rozsah věcného břemene
504	632307,07	1115881,54	3	rozsah věcného břemene
505	632303,25	1115878,49	3	rozsah věcného břemene
506	632300,75	1115876,51	3	rozsah věcného břemene
507	632298,41	1115874,44	3	rozsah věcného břemene
508	632296,43	1115872,32	3	rozsah věcného břemene
509	632294,14	1115870,04	3	rozsah věcného břemene
510	632293,38	1115869,20	3	rozsah věcného břemene
511	632292,10	1115868,14	3	rozsah věcného břemene
512	632289,23	1115865,40	3	rozsah věcného břemene
513	632287,70	1115863,33	3	rozsah věcného břemene
514	632285,25	1115860,88	3	rozsah věcného břemene
515	632280,50	1115855,93	3	rozsah věcného břemene
516	632277,07	1115852,43	3	rozsah věcného břemene
517	632275,81	1115851,10	3	rozsah věcného břemene
518	632271,92	1115847,53	3	rozsah věcného břemene
519	632269,94	1115845,66	3	rozsah věcného břemene
520	632268,00	1115843,20	3	rozsah věcného břemene
521	632262,98	1115838,36	3	rozsah věcného břemene
522	632260,89	1115836,46	3	rozsah věcného břemene
523	632256,06	1115831,52	3	rozsah věcného břemene
524	632252,59	1115828,03	3	rozsah věcného břemene
525	632248,50	1115823,94	3	rozsah věcného břemene
526	632244,26	1115819,86	3	rozsah věcného břemene
527	632239,82	1115815,46	3	rozsah věcného břemene
528	632235,76	1115811,73	3	rozsah věcného břemene
529	632230,25	1115806,13	3	rozsah věcného břemene
530	632226,48	1115802,62	3	rozsah věcného břemene
531	632222,74	1115798,97	3	rozsah věcného břemene
532	632220,73	1115796,98	3	rozsah věcného břemene
533	632219,40	1115795,40	3	rozsah věcného břemene
534	632215,24	1115791,23	3	rozsah věcného břemene
535	632211,84	1115787,97	3	rozsah věcného břemene
536	632209,31	1115785,48	3	rozsah věcného břemene
537	632207,91	1115784,36	3	rozsah věcného břemene
538	632204,79	1115781,76	3	rozsah věcného břemene
539	632200,78	1115778,20	3	rozsah věcného břemene

540	632198,41	1115776,14	3	rozsah věcného břemene
541	632195,84	1115775,04	3	rozsah věcného břemene
542	632193,99	1115774,26	3	rozsah věcného břemene
543	632187,42	1115768,59	3	rozsah věcného břemene
544	632185,04	1115766,45	3	rozsah věcného břemene
545	632181,35	1115763,06	3	rozsah věcného břemene
546	632178,28	1115760,21	3	rozsah věcného břemene
547	632176,65	1115758,73	3	rozsah věcného břemene
548	632173,26	1115759,09	3	rozsah věcného břemene
549	632170,94	1115758,86	3	rozsah věcného břemene
550	632164,47	1115754,73	3	rozsah věcného břemene
551	632162,44	1115753,32	3	rozsah věcného břemene
552	632162,29	1115753,10	3	rozsah věcného břemene
553	632162,33	1115752,61	3	rozsah věcného břemene
554	632162,28	1115751,46	3	rozsah věcného břemene
555	632161,77	1115750,35	3	rozsah věcného břemene
556	632159,73	1115748,17	3	rozsah věcného břemene
557	632158,66	1115747,18	3	rozsah věcného břemene
558	632343,60	1115928,02	3	rozsah věcného břemene
559	632173,59	1115759,05	3	rozsah věcného břemene
560	632172,44	1115761,02	3	rozsah věcného břemene
561	632165,42	1115755,33	3	rozsah věcného břemene
562	632164,40	1115757,05	3	rozsah věcného břemene
563	632276,46	1115854,66	3	rozsah věcného břemene
564	632275,91	1115855,17	3	rozsah věcného břemene
565	632275,08	1115853,23	3	rozsah věcného břemene
566	632274,51	1115853,75	3	rozsah věcného břemene
567	632293,52	1115872,24	3	rozsah věcného břemene
568	632293,40	1115872,39	3	rozsah věcného břemene
569	632292,11	1115870,78	3	rozsah věcného břemene
570	632291,93	1115871,01	3	rozsah věcného břemene
571	632304,79	1115883,30	3	rozsah věcného břemene
572	632303,15	1115884,46	3	rozsah věcného břemene
573	632303,92	1115885,55	3	rozsah věcného břemene
574	632306,19	1115884,65	3	rozsah věcného břemene
575	632281,91	1115728,31	3	rozsah věcného břemene
576	632418,91	1115876,28	3	rozsah věcného břemene
577	632415,06	1115880,09	3	rozsah věcného břemene
578	632402,57	1115982,62	3	rozsah věcného břemene
579	632415,12	1115980,18	3	rozsah věcného břemene
580	632401,68	1115984,42	3	rozsah věcného břemene
581	632402,19	1115984,74	3	rozsah věcného břemene
582	632415,50	1115982,14	3	rozsah věcného břemene



Výkres č.7

Výkres č.8

Výkres č.3

Výkres č.4

Výkres č.9

Výkres č.5

Výkres č.10

Výkres č.6

615

603/3

603/1

604

601/3

601/1

601/4

602

1535/1

603/2

S

Výkres č.1

Q
605

579

582

(12,78)

(13,56)

578

(2,04)

580

(0,50)

581

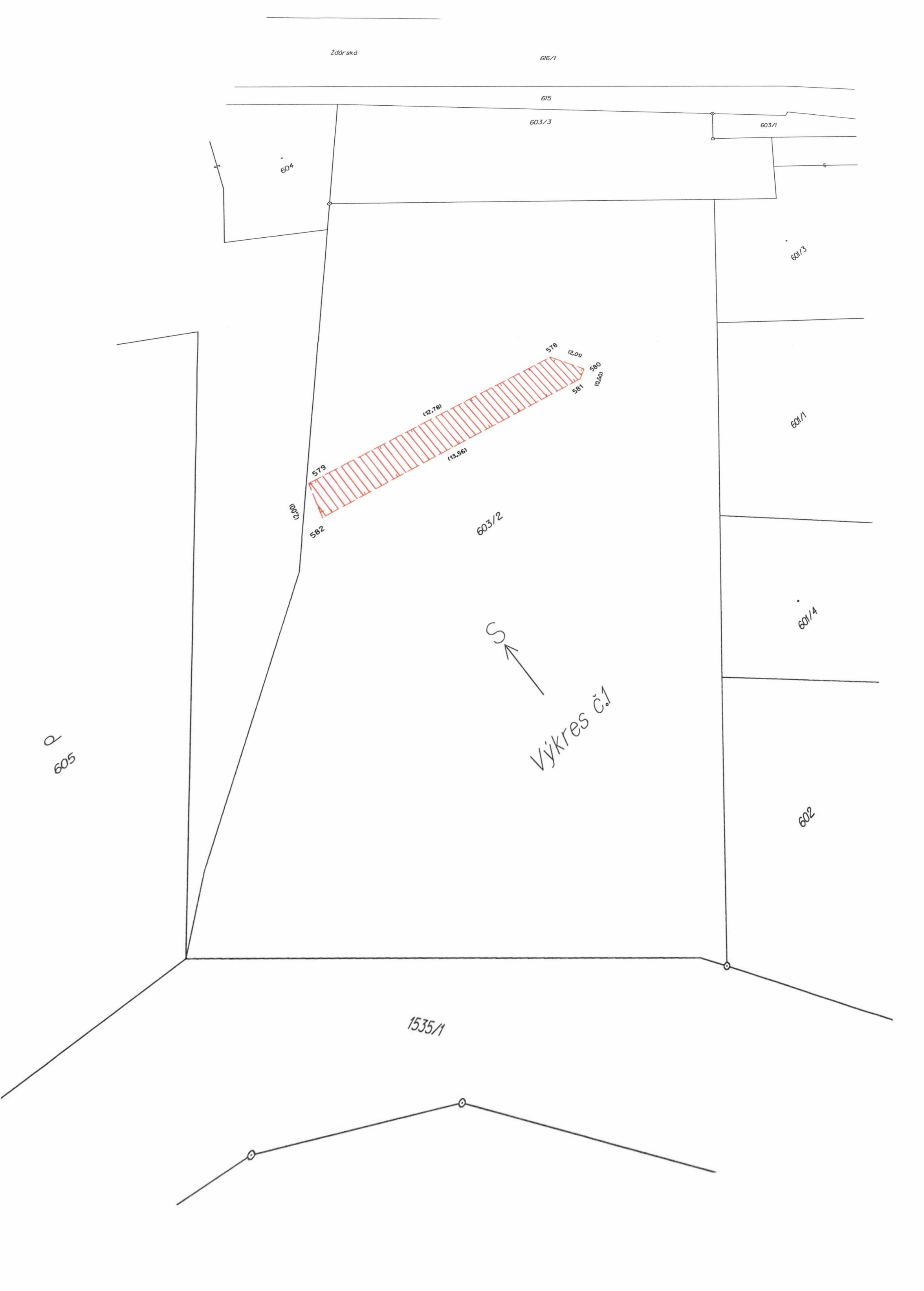

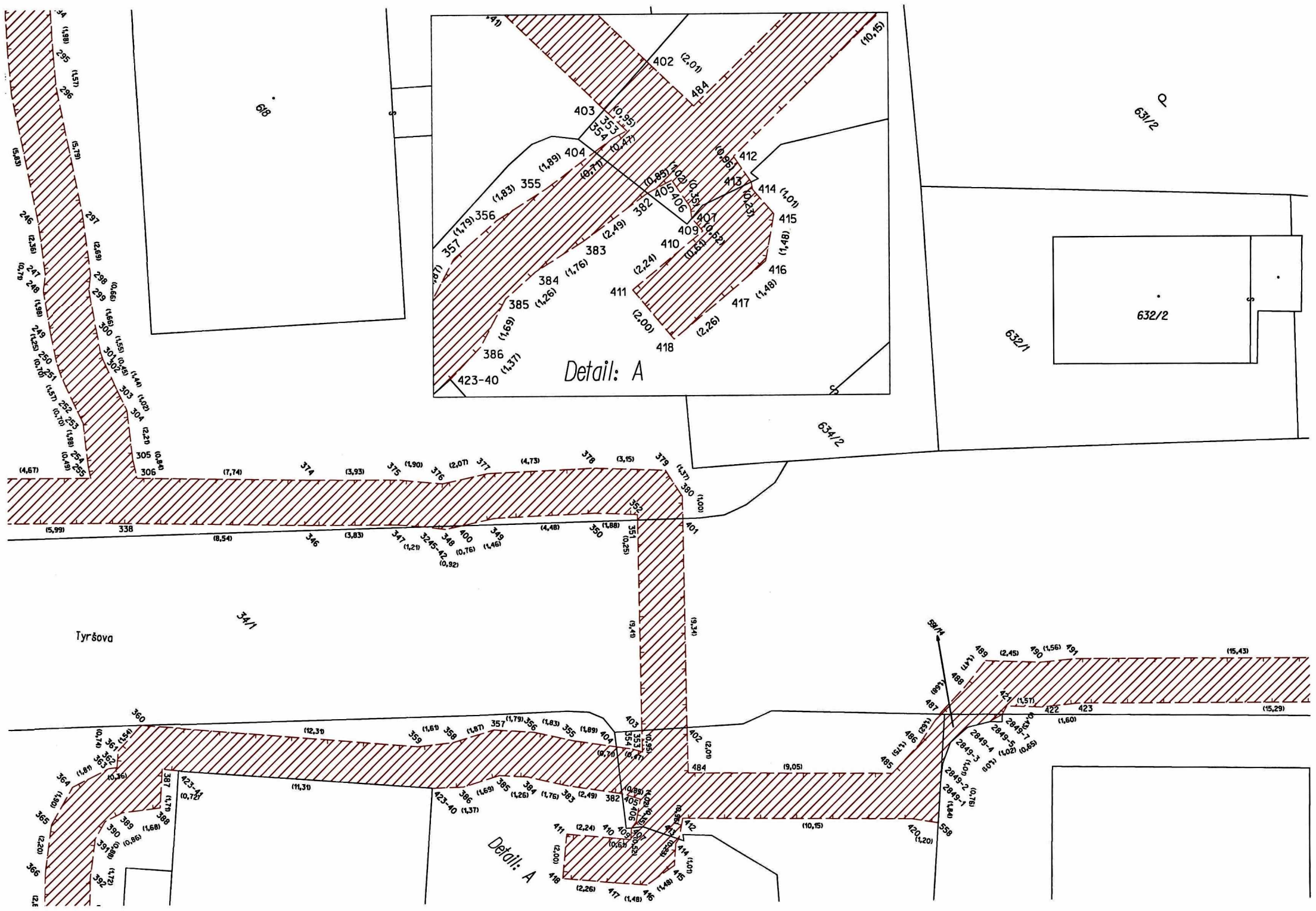

618

631/2

632/2

632/1

634/2

34/1

Tyršova

Srná

Detail: A

Detail: A



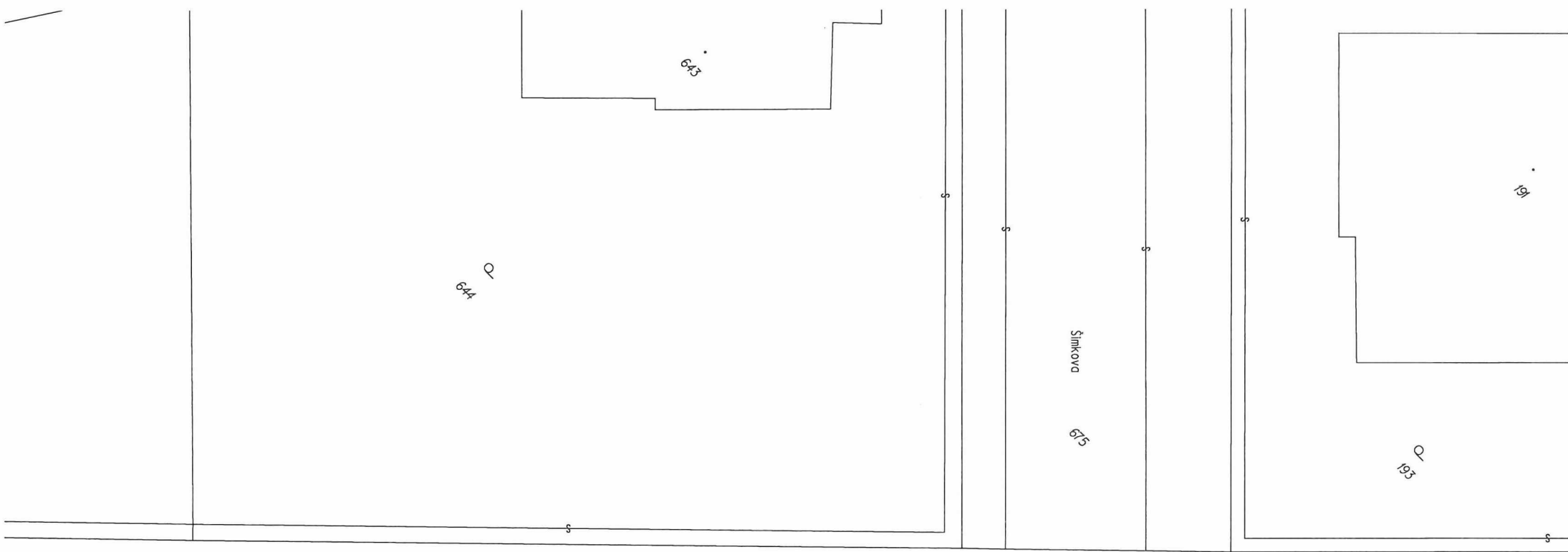

Tyršova

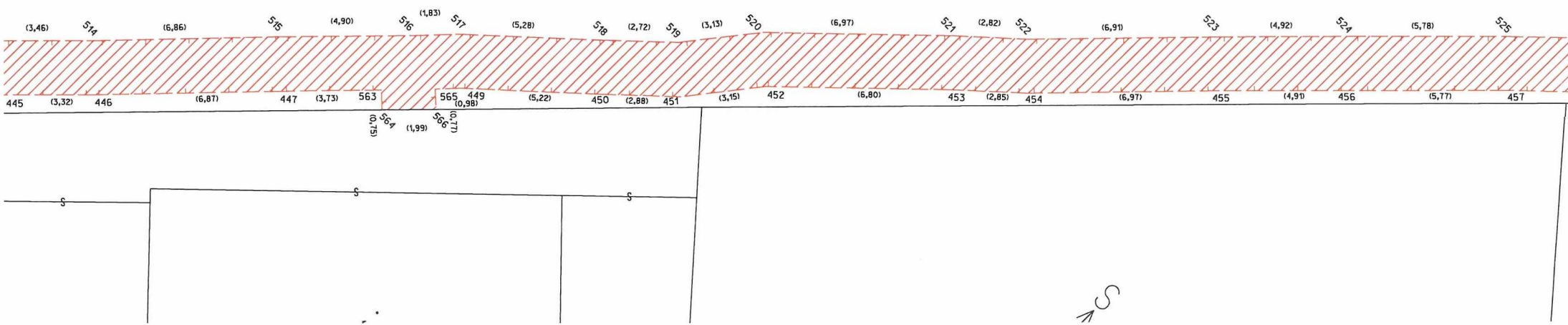

14.
22/11

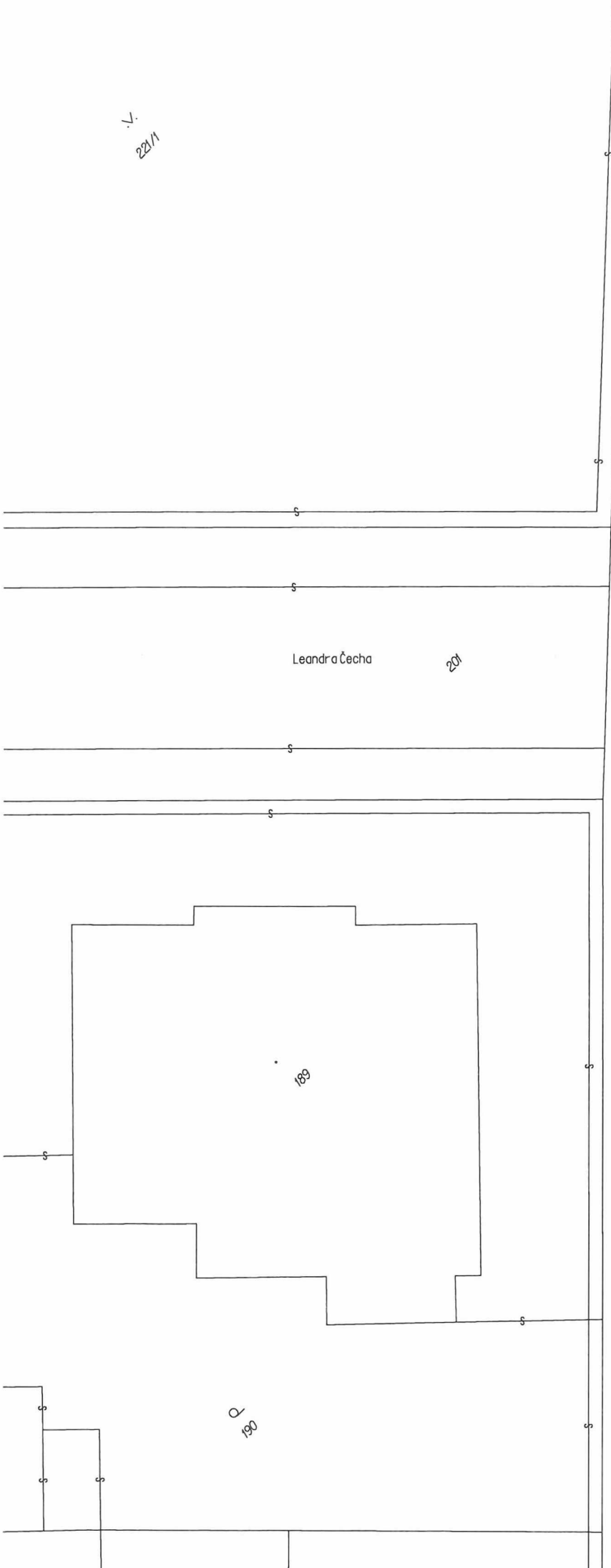

34/1

Tyršova

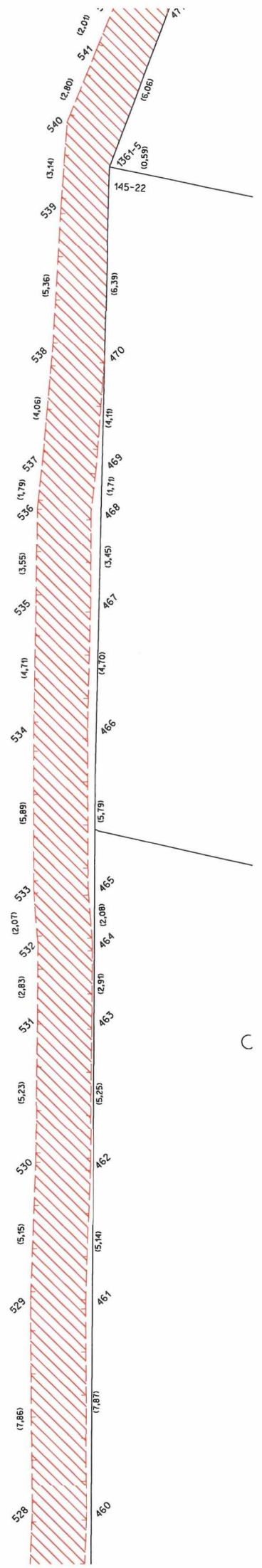

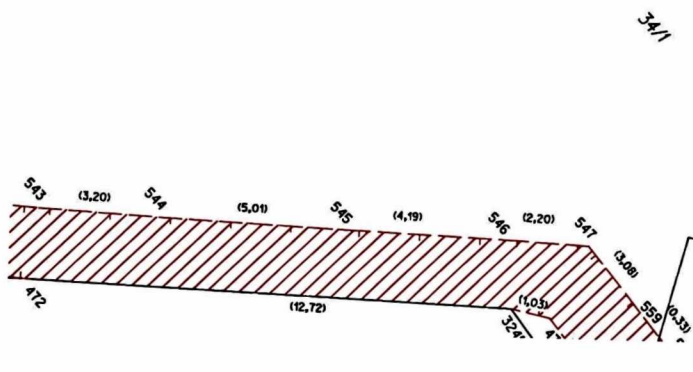
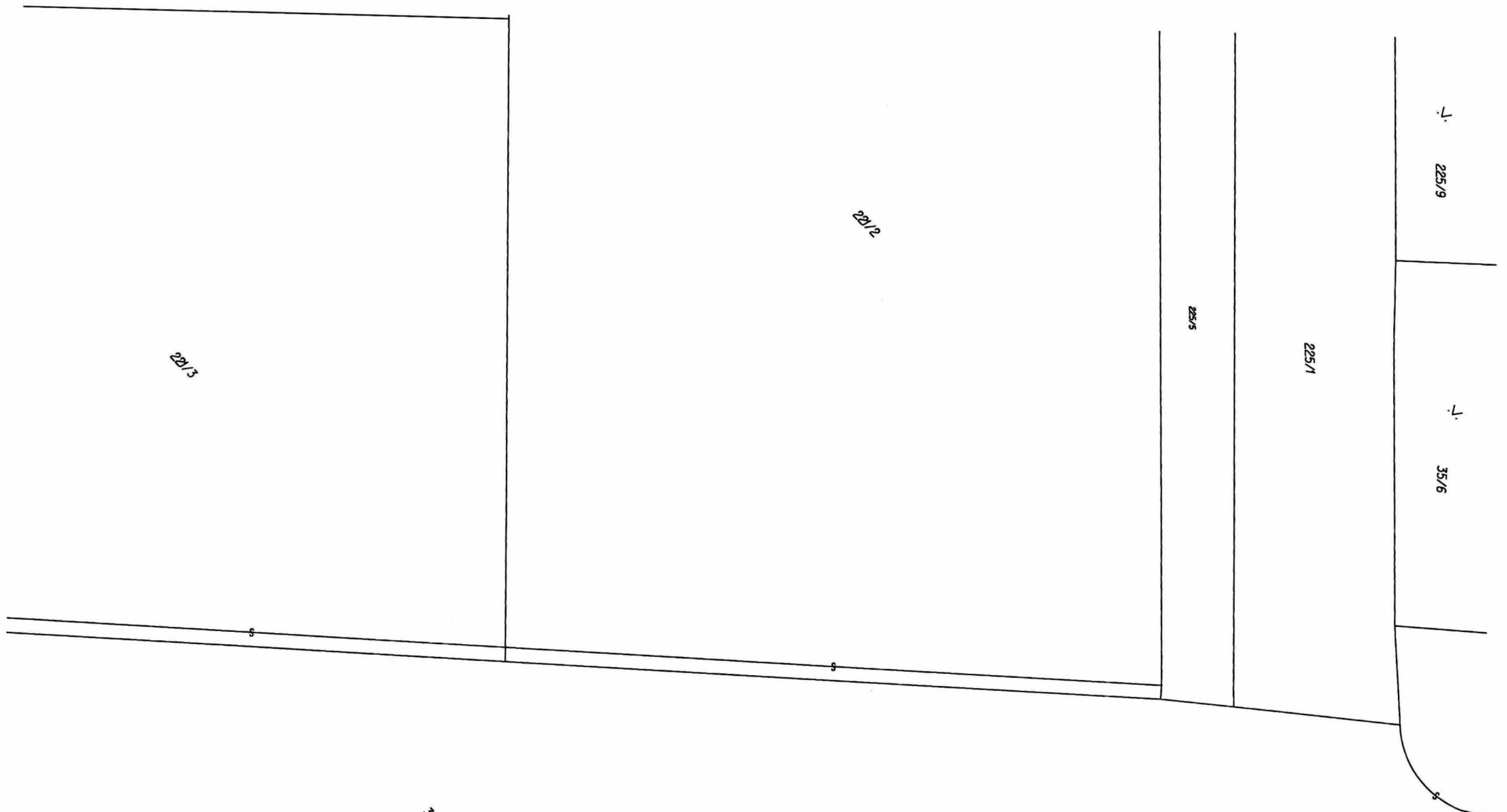

Tyršova



631/2

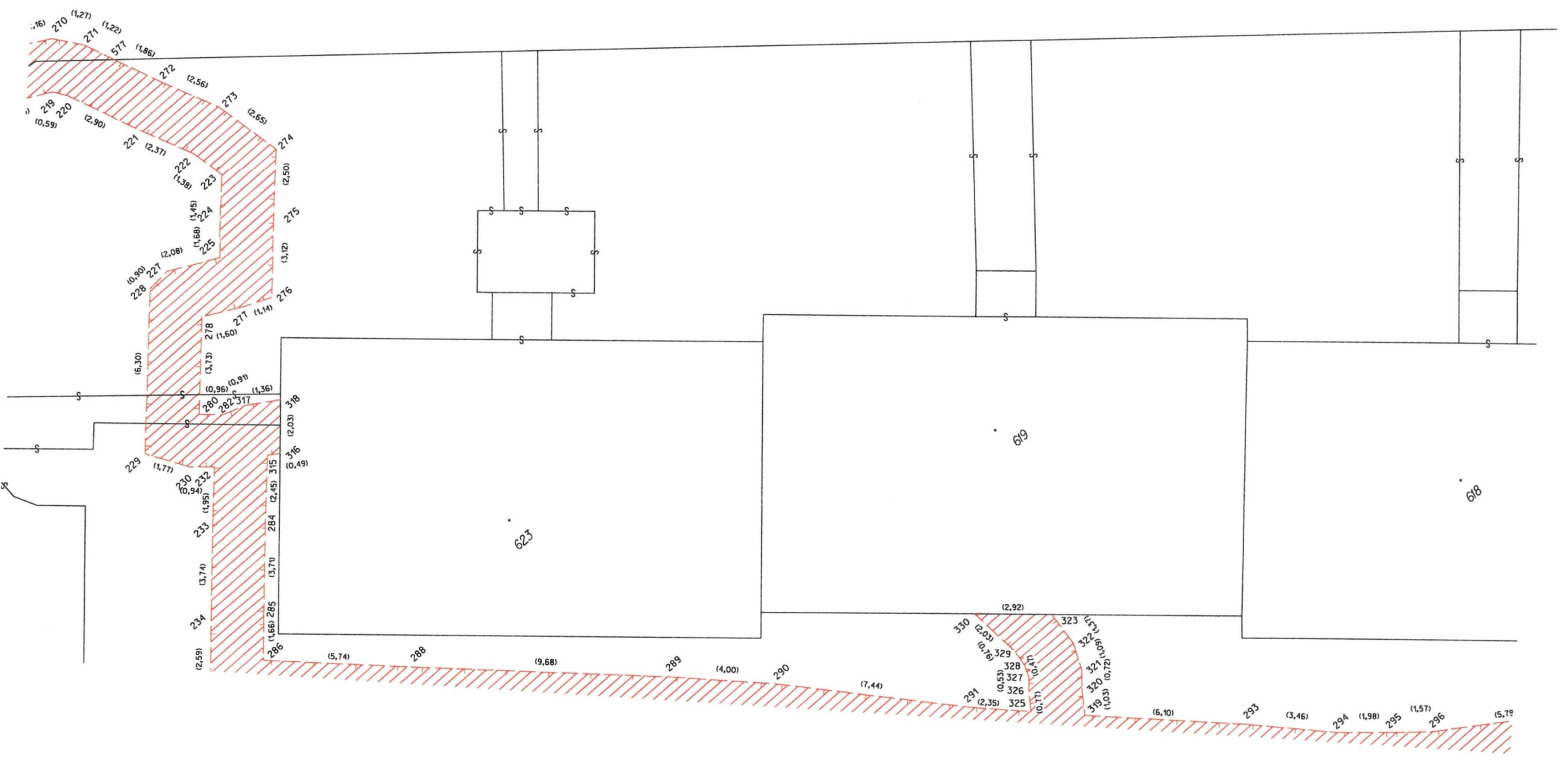

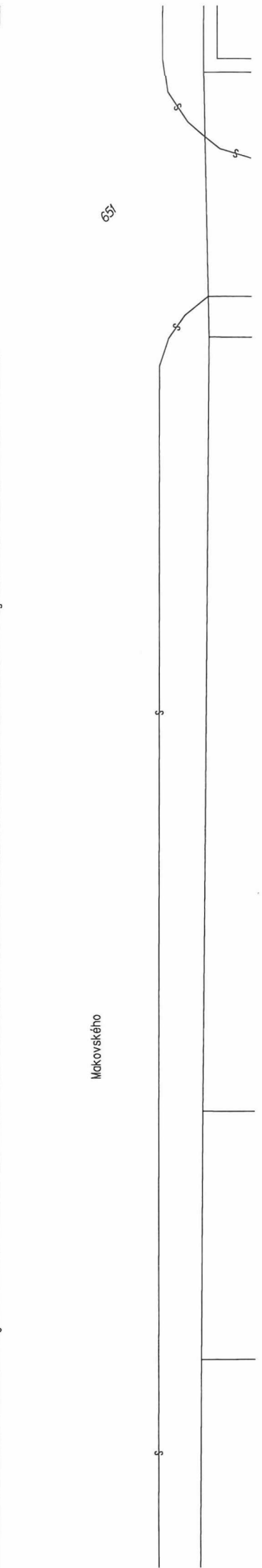
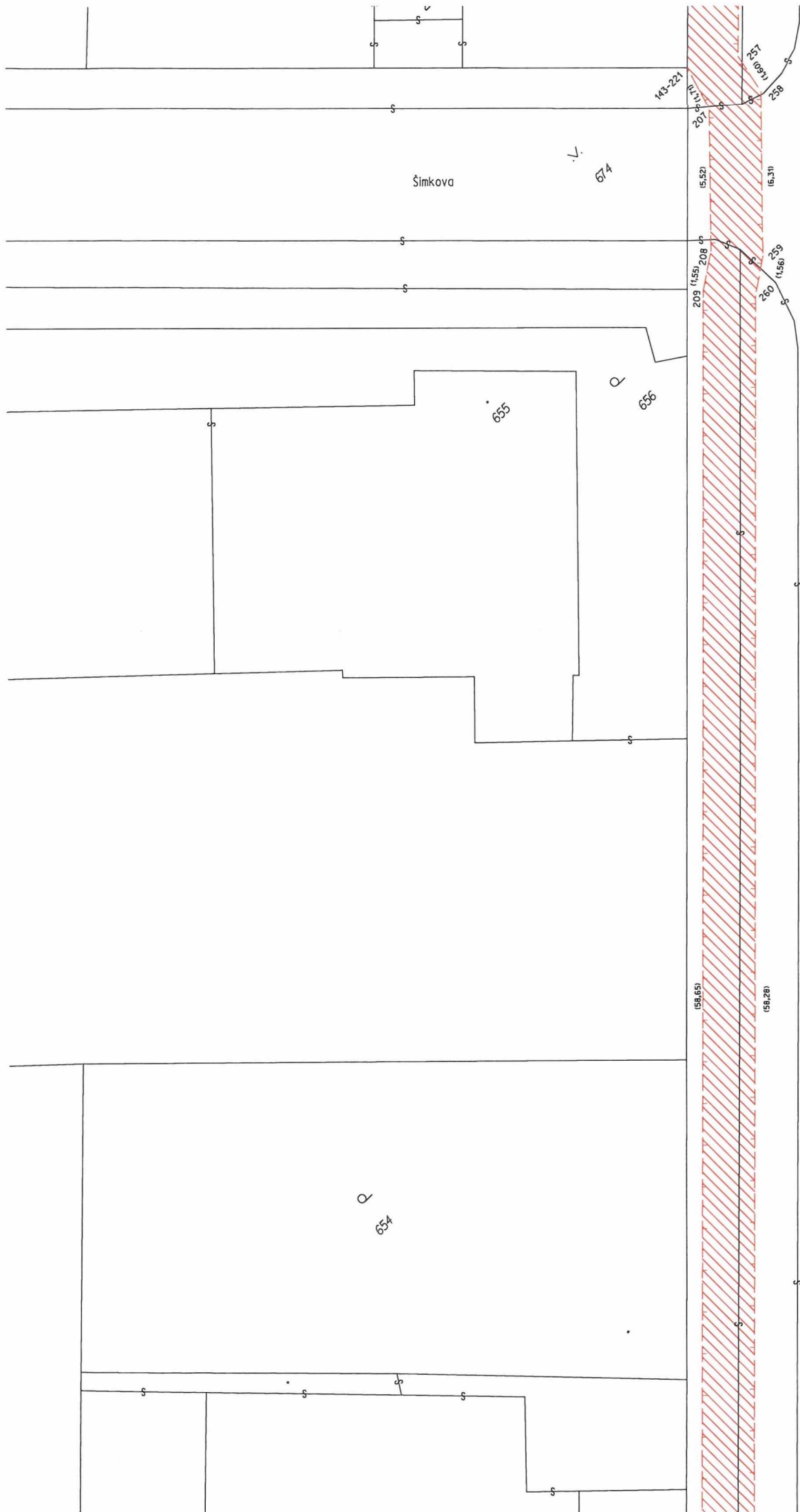

222

28/3

Leandra Čecha

201

