



ÚČASTNICKÁ SMLOUVA

Zákaznické centrum - Business

800 73 73 33, [REDACTED]

www.t-mobile.cz

RÁMCOVÁ SMLOUVA *

9469490

OPERÁTOR T-Mobile Czech Republic a.s.
Tomíčkova 2144/1, 148 00 Praha 4
IČ 649 49 681, DIČ CZ64949681
Zapsaný do OR u Městského soudu
v Praze, oddíl B, vložka 3787

Kód prodejního místa
Obch.zástupce, kód, adresa
Prodejce, kód

ZÁJEMCE

Obchodní firma*	Statutární město Prostějov		Dodací adresa ³⁾	Magistrát města Prostějova	
Jméno, příjmení ¹⁾			Obchodní firma		
Ulice *	nám. T.G.Masaryka		Jméno, příjmení*		
č.p. / č.o.	130	/ 14	Ulice*	nám. T.G.Masaryka	
Město *	Prostějov		č.p. */ č.o.	130	/ 14
PSČ *	79601		Město*	Prostějov	
Datum narození *			PSČ*	79601	
IČ* / DIČ	00288659	/ CZ00288659	Kontaktní telefon ⁴⁾ *		
Povinný subjekt pro registraci smluv ²⁾ *	Ano <input type="checkbox"/>	Ne <input checked="" type="checkbox"/>	Email		
		TRUE	Způsob doručení ⁵⁾	<input checked="" type="checkbox"/> kurýr	
				<input type="checkbox"/> dobírka, Česká pošta	
				FALSE	TRUE

SMLUVNÍ UJEDNÁNÍ

Operátor a Závazec tímto uzavírají Účastnické smlouvy v počtu telefonních čísel uvedených v Příloze č. 1, na základě které bude Operátor Závazcem poskytovat Základní a doplňkové Služby elektronických komunikací a související (dále souhrnně jen Služby) v rozsahu, který si smluvní strany sjednají, a Závazec se zavazuje platit za tyto Služby řádně a včas sjednanou cenu.

Doba trvání Účastnických smluv se řídí příslušným ustanovením Rámcové smlouvy specifikované v záhlaví tohoto formuláře. Rámcová smlouva stanoví, jestli je Účastnická smlouva uzavřena na dobu určitou dle platnosti Rámcové smlouvy anebo Rámcová smlouva odkazuje na autonomii Účastnických smluv při sjednávání jejich doby trvání. Sjednaná doba trvání Účastnické smlouvy začíná běžet dnem aktivace sjednané Služby. Pokud v Rámcové smlouvě, resp. v Účastnické smlouvě není uvedeno jinak, přechází Účastnická smlouva po uplynutí doby určité v ní sjednané do režimu doby neurčité.

Obsah Účastnické smlouvy a nedílnou součástí Účastnické smlouvy tvoří tyto dokumenty (dále jen „Dokumenty“):

- podmínky zachycené v tomto formuláři, včetně podmínek sjednaných v části formuláře Příloha č.1 Seznam Účastnických smluv,
- Všeobecné podmínky společnosti T-Mobile Czech Republic a.s. (také jen „Všeobecné podmínky“),
- platné Podmínky zpracování osobních, identifikačních, provozních a lokalizačních údajů,
- platný Ceník služeb

Další podmínky:

- Podmínky zvoleného tarifu a dalších zvolených Služeb,
 - Podmínky přenesení čísla,
 - Obchodní podmínky T-Mobile služby m-platba,
 - Obchodní podmínky Platebních služeb T-Mobile
- Operátor závazce informoval, že **Ověřovací Kód účastníka** k příslušnému telefonnímu číslu nalezne v Můj T-Mobile v sekci Moje smlouvy. Přednost Dokumentů se řídí ustanovením Všeobecných podmínek, nikoliv pořadím uvedeným výše. Veškeré podmínky jsou k dispozici na www.t-mobile.cz/novvzakaznik

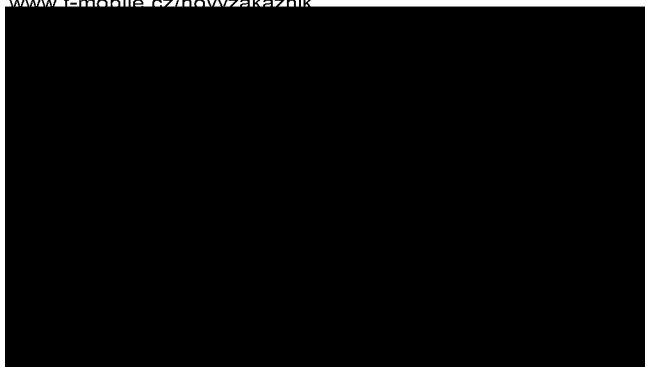

Závěrečná ujednání je povinen uhradit vyúčtované smluvní platby a finanční vypořádání řádně a včas ve lhůtě platnosti uvedené na Vyúčtování.

Závěrečná ujednání s Operátorem se dohodli, že splatnost pro vyúčtování sjednaná v této Smlouvě platí i pro vyúčtování Služeb poskytnutých Závěrečnou dle ostatních účastnických smluv, jsou-li tyto Služby účtovány Závěrečnou v jednom Vyúčtování společně se Službami poskytnutými na základě této Smlouvy.

FALSE

FALSE

FAI **ZASÍLÁNÍ OBCHODNÍCH SDĚLENÍ**

FAI T-Mobile je na základě platné právní úpravy oprávněn zasílat obchodní sdělení svým zákazníkům a každý zákazník má právo vznést proti tomuto námitku, a to prostřednictvím následujících kanálů:

Souhlas se zasíláním marketingových nabídek od třetích stran společností T-Mobile:

Závěrečná ujednání uděluje souhlas se zasíláním marketingových sdělení o produktech a službách třetích stran ze strany T-Mobile el. prostředky.

Poučení: Souhlas se zpracováním osobních údajů, provozních a lokalizačních údajů (metadata elektronických komunikací) může udělit pouze fyzická osoba (uživatel služeb) a takové souhlasy nejsou součástí této smlouvy. Závěrečná ujednání může kdykoliv odvolat svůj souhlas/vznést námitku, čemuž T-Mobile bez zbytečného odkladu vyhovějí. Oprávnění/souhlasy může Závěrečná ujednání i uživatel služeb kdykoliv měnit v Můj T-Mobile nebo na Zákaznickém centru. Více informací naleznete v Zásadách zpracování osobních údajů na www.t-mobile.cz v sekci Ochrana soukromí.

TM CZ_RS_RPA_03
ZÁVĚREČNÁ
UJEDNÁNÍ

Operátor a Závěrečná ujednání se dohodli, že se uvedené Účastnické smlouvy v Příloze č. 1 Seznam Účastnických smluv posuzují samostatně. Tyto Účastnické smlouvy jsou na sebe nezávislé a jde o samostatná smluvní ujednání. Ukončení jedné Účastnické smlouvy nemá vliv na platnost a účinnost ostatních sjednaných Účastnických smluv.

Závěrečná ujednání a Operátor se dohodli, že informace o uzavření a změnách Účastnické smlouvy bude Operátor Závěrečnou zasílat do schránky T-Box umístěné na zákaznickém účtu Závěrečnou na portálu Můj T-Mobile (dále jen „schránka T - Box“). Do doby aktivace zákaznického účtu na portálu Můj T-Mobile nalezne Závěrečná ujednání informace o Účastnické smlouvě v dočasném T-Boxu na stránkách www.t-mobile.cz/t-box, a to po zadání čísla Zákaznické smlouvy (je uvedeno v záhlaví tohoto formuláře), čísla osobního dokladu Závěrečnou uvedeného na této Účastnické smlouvě a země vydání tohoto dokladu.

Potvrzení zasílaná do schránky T-Box nemají charakter potvrzujícího obchodního dopisu. Operátor rovněž nebude přihlížet k potvrzení o uzavření Účastnické smlouvy zaslané Závěrečnou a takové potvrzení tak nebude mít vliv na obsah této Účastnické smlouvy.

Pokud tato Účastnická smlouva podléhá povinnosti uveřejnit ji v registru smluv, tak v souladu se zákonem č. 340/2015 Sb., o registru smluv, smluvní strany v rámci takového uveřejnění začerní veškeré osobní údaje a obchodní tajemství v této Účastnické smlouvě obsažené.

Závěrečná ujednání prohlašuje, že měl možnost se zeptat Operátora na vše, co mu v této Smlouvě vč. Dokumentů nebylo jasné či srozumitelné, že jeho otázky byly Operátorem zodpovězeny a po doplňujícím vysvětlení jsou mu již všechna ustanovení zřejmá a srozumitelná.

ACC_RS_RPA_01

Závěrečná ujednání:

Operátor/obch. zástupce:

PODPISY

Dne

11.8.2021

formulář verze 2.0, platný od 1.4.2020

- 1) Vyplňte, prosím, identifikační údaje osoby oprávněné jednat jménem Závěrečnou
- 2) Označte „Ano“ v případě, že podmiňuje-li zákon č. 340/2015 Sb., o registru smluv, ve znění pozdějších předpisů, nabytí účinnosti Účastnické smlouvy jejím uveřejněním v registru smluv. V opačném případě označte „Ne“
- 3) Uveďte, prosím, dodací adresu pro zaslání objednaných SIM karet a zbcz, jedná se o povinný údaj
- 4) Vyplňte, prosím, kontaktní telefonní číslo pro doručení zásilky. 5) Vyberte způsob doručení Kurýr/Česká pošta

Příloha č. 1

Seznam Účastnických smluv

V případě většího množství SIM karet vyplňte tento formulář opakovaně. Při vyplňování tabulky se řiďte pokyny uvedenými dále

Pořadové číslo	Typ objednávky ^{1) *}	Telefonní číslo ^{2) *}	Požadovaný počet služeb / SIM ³⁾	Číslo simkarty ⁴⁾	Typ SIM karty ^{5) *}	Tarif ^{6) *}	Termin aktivace SIM karty ⁷⁾	Roamingový tarif ⁸⁾	EU regulace ⁹⁾	Fakturační skupina ^{10) *}	Podrobnosti k Fakturační skupině ^{11) *}
1	P								<input type="checkbox"/>		
2									<input type="checkbox"/>		
3									<input type="checkbox"/>		
4									<input type="checkbox"/>	zadejte FS:	
5									<input type="checkbox"/>	zadejte FS:	
6									<input type="checkbox"/>	zadejte FS:	
7									<input type="checkbox"/>	zadejte FS:	
8									<input type="checkbox"/>	zadejte FS:	
9									<input type="checkbox"/>	zadejte FS:	
10									<input type="checkbox"/>	zadejte FS:	
11									<input type="checkbox"/>	zadejte FS:	
12									<input type="checkbox"/>	zadejte FS:	
13									<input type="checkbox"/>	zadejte FS:	
14									<input type="checkbox"/>	zadejte FS:	
15									<input type="checkbox"/>	zadejte FS:	
16									<input type="checkbox"/>	zadejte FS:	
17									<input type="checkbox"/>	zadejte FS:	
18									<input type="checkbox"/>	zadejte FS:	
19									<input type="checkbox"/>	zadejte FS:	
20									<input type="checkbox"/>	zadejte FS:	

Všechny simkarty budou automaticky zařazeny do PS (podniková síť) bez jakýchkoliv dalších nastavení nebo restrikcí.
 Pokud si přejete aktivovat jinou službu, než je uvedena ve formuláři, anebo změnit parametry aktivovaných služeb, je to možné až po aktivaci SIM na zákaznickém centru.
 Číslo objednávky zákazníka ²⁷⁾
 Poznámka na dodací list ²⁸⁾

Příloha č. 1

Seznam Účastnických smluv

V případě většího množství SIM karet vyplňte tento formulář opakovaně. Při vyplňování tabulky se řiďte pokyny uvedenými dále

Pořadové číslo	Telefonní číslo ²⁾ *	Datové roam. Zvýhodnění ¹²⁾				Data roaming limit ¹³⁾	Povolení datových služeb ¹⁴⁾	Datové tarifní zvýhodnění ¹⁵⁾	Povolení navýšení datového limitu ¹⁶⁾	Podrobný výpis služeb ¹⁷⁾	Blokovat Mez. hovory ¹⁸⁾
								<input type="checkbox"/>	<input type="checkbox"/>	<input type="checkbox"/>	
								<input type="checkbox"/>	<input type="checkbox"/>	<input type="checkbox"/>	
								<input type="checkbox"/>	<input type="checkbox"/>	<input type="checkbox"/>	
4	0							F <input type="checkbox"/> E <input type="checkbox"/>	F <input type="checkbox"/> :: <input type="checkbox"/>	# <input type="checkbox"/>	
5	0							F <input type="checkbox"/> E <input type="checkbox"/>	F <input type="checkbox"/> :: <input type="checkbox"/>	# <input type="checkbox"/>	
6	0							F <input type="checkbox"/> E <input type="checkbox"/>	F <input type="checkbox"/> :: <input type="checkbox"/>	# <input type="checkbox"/>	
7	0							F <input type="checkbox"/> E <input type="checkbox"/>	F <input type="checkbox"/> :: <input type="checkbox"/>	# <input type="checkbox"/>	
8	0							F <input type="checkbox"/> E <input type="checkbox"/>	F <input type="checkbox"/> :: <input type="checkbox"/>	# <input type="checkbox"/>	
9	0							F <input type="checkbox"/> E <input type="checkbox"/>	F <input type="checkbox"/> :: <input type="checkbox"/>	# <input type="checkbox"/>	
10	0							F <input type="checkbox"/> E <input type="checkbox"/>	F <input type="checkbox"/> :: <input type="checkbox"/>	# <input type="checkbox"/>	
11	0							F <input type="checkbox"/> E <input type="checkbox"/>	F <input type="checkbox"/> :: <input type="checkbox"/>	# <input type="checkbox"/>	
12	0							F <input type="checkbox"/> E <input type="checkbox"/>	F <input type="checkbox"/> :: <input type="checkbox"/>	# <input type="checkbox"/>	
13	0							F <input type="checkbox"/> E <input type="checkbox"/>	F <input type="checkbox"/> :: <input type="checkbox"/>	# <input type="checkbox"/>	
14	0							F <input type="checkbox"/> E <input type="checkbox"/>	F <input type="checkbox"/> :: <input type="checkbox"/>	# <input type="checkbox"/>	
15	0							F <input type="checkbox"/> E <input type="checkbox"/>	F <input type="checkbox"/> :: <input type="checkbox"/>	# <input type="checkbox"/>	
16	0							F <input type="checkbox"/> E <input type="checkbox"/>	F <input type="checkbox"/> :: <input type="checkbox"/>	# <input type="checkbox"/>	
17	0							F <input type="checkbox"/> E <input type="checkbox"/>	F <input type="checkbox"/> :: <input type="checkbox"/>	# <input type="checkbox"/>	
18	0							F <input type="checkbox"/> E <input type="checkbox"/>	F <input type="checkbox"/> :: <input type="checkbox"/>	# <input type="checkbox"/>	
19	0							F <input type="checkbox"/> E <input type="checkbox"/>	F <input type="checkbox"/> :: <input type="checkbox"/>	# <input type="checkbox"/>	
20	0							F <input type="checkbox"/> E <input type="checkbox"/>	F <input type="checkbox"/> :: <input type="checkbox"/>	# <input type="checkbox"/>	

Příloha č. 1

Seznam Účastnických smluv

V případě většího množství SIM karet vyplňte tento formulář opakovaně. Při vyplňování tabulky se řiďte pokyny uvedenými dále

Pořadové číslo	Telefonní číslo ²⁾ *	Multimediální zprávy (MMS) ¹⁹⁾	Souhlas s audiotex a Premium SMS ²⁰⁾	Souhlas s DMS a SMS platbou ²¹⁾	Souhlas s m-platbou ²²⁾	Downloads ²³⁾	Typ Záznamové služby ²⁴⁾	Sdílet heslo pro blokování koncovému uživateli ²⁵⁾	Heslo pro blokování (čtyřmístné číslo) ²⁶⁾ *	Registrační e-mail pro eSIM ²⁸⁾
		<input type="checkbox"/>	<input type="checkbox"/>	<input type="checkbox"/>	<input type="checkbox"/>			<input type="checkbox"/>		
		<input type="checkbox"/>	<input type="checkbox"/>	<input type="checkbox"/>	<input type="checkbox"/>			<input type="checkbox"/>		
		<input type="checkbox"/>	<input type="checkbox"/>	<input type="checkbox"/>	<input type="checkbox"/>			<input type="checkbox"/>		
4	0	<input type="checkbox"/> SE	F <input type="checkbox"/> E	F <input type="checkbox"/> E	# <input type="checkbox"/>			FA <input type="checkbox"/>		vyplňte v případě objednání eSIM
5	0	<input type="checkbox"/> SE	F <input type="checkbox"/> E	F <input type="checkbox"/> E	# <input type="checkbox"/>			FA <input type="checkbox"/>		vyplňte v případě objednání eSIM
6	0	<input type="checkbox"/> SE	F <input type="checkbox"/> E	F <input type="checkbox"/> E	# <input type="checkbox"/>			FA <input type="checkbox"/>		vyplňte v případě objednání eSIM
7	0	<input type="checkbox"/> SE	F <input type="checkbox"/> E	F <input type="checkbox"/> E	# <input type="checkbox"/>			FA <input type="checkbox"/>		vyplňte v případě objednání eSIM
8	0	<input type="checkbox"/> SE	F <input type="checkbox"/> E	F <input type="checkbox"/> E	# <input type="checkbox"/>			FA <input type="checkbox"/>		vyplňte v případě objednání eSIM
9	0	<input type="checkbox"/> SE	F <input type="checkbox"/> E	F <input type="checkbox"/> E	# <input type="checkbox"/>			FA <input type="checkbox"/>		vyplňte v případě objednání eSIM
10	0	<input type="checkbox"/> SE	F <input type="checkbox"/> E	F <input type="checkbox"/> E	# <input type="checkbox"/>			FA <input type="checkbox"/>		vyplňte v případě objednání eSIM
11	0	<input type="checkbox"/> SE	F <input type="checkbox"/> E	F <input type="checkbox"/> E	# <input type="checkbox"/>			FA <input type="checkbox"/>		vyplňte v případě objednání eSIM
12	0	<input type="checkbox"/> SE	F <input type="checkbox"/> E	F <input type="checkbox"/> E	# <input type="checkbox"/>			FA <input type="checkbox"/>		vyplňte v případě objednání eSIM
13	0	<input type="checkbox"/> SE	F <input type="checkbox"/> E	F <input type="checkbox"/> E	# <input type="checkbox"/>			FA <input type="checkbox"/>		vyplňte v případě objednání eSIM
14	0	<input type="checkbox"/> SE	F <input type="checkbox"/> E	F <input type="checkbox"/> E	# <input type="checkbox"/>			FA <input type="checkbox"/>		vyplňte v případě objednání eSIM
15	0	<input type="checkbox"/> SE	F <input type="checkbox"/> E	F <input type="checkbox"/> E	# <input type="checkbox"/>			FA <input type="checkbox"/>		vyplňte v případě objednání eSIM
16	0	<input type="checkbox"/> SE	F <input type="checkbox"/> E	F <input type="checkbox"/> E	# <input type="checkbox"/>			FA <input type="checkbox"/>		vyplňte v případě objednání eSIM
17	0	<input type="checkbox"/> SE	F <input type="checkbox"/> E	F <input type="checkbox"/> E	# <input type="checkbox"/>			FA <input type="checkbox"/>		vyplňte v případě objednání eSIM
18	0	<input type="checkbox"/> SE	F <input type="checkbox"/> E	F <input type="checkbox"/> E	# <input type="checkbox"/>			FA <input type="checkbox"/>		vyplňte v případě objednání eSIM
19	0	<input type="checkbox"/> SE	F <input type="checkbox"/> E	F <input type="checkbox"/> E	# <input type="checkbox"/>			FA <input type="checkbox"/>		vyplňte v případě objednání eSIM
20	0	<input type="checkbox"/> SE	F <input type="checkbox"/> E	F <input type="checkbox"/> E	# <input type="checkbox"/>			FA <input type="checkbox"/>		vyplňte v případě objednání eSIM



Pokyny pro vyplňování Přílohy č.1

A (aktivace nového telefonního čísla), **M** (migrace – přechod z předplacené karty na paušální tarif), **P** (přenesení telefonního čísla od jiného operátora), **H** (požadavek na hromadnou aktivaci více SIMkaret se stejným nastavením služeb)

Vyberte číslo z vaší rezervované číselné řady nebo uveďte existující tel. číslo, jedná-li se o migraci z Twistu nebo přenos čísla od jiného mobilního operátora. V případě požadavku na hromadnou aktivaci uveďte prosím telefonní číslo, od kterého Vám přidělíme číselnou řadu v počtu, který uvádíte, počínající číslem, které zde uvádíte, pokud máte tolik čísel rezervovaných. V případě nevyplnění TČ vám bude přiděleno libovolné číslo.

V případě požadavku na hromadnou aktivaci vyplňte prosím požadovaný počet simkaret s konkrétním nastavením, v ostatních případech nevyplňujte.

Pokud je zvolen typ objednávky **M** (migrace), je nutné uvést číslo Vaší simkarty (19místný číselný kód uvedený na spodní straně SIM karty). Pokud se jedná o typ objednávky **A** (aktivace) nebo **P** (přenesení čísla) a máte od nás již SIMkarty, uveďte její číslo. Pokud požadujete SIM zaslat, nechte políčko prázdné

Typ SIM karty: **U** (Universal SIM karta 3v1), **W** (Twin Universal SIM karta), **N** (Universal SIM karta 3v1 bez PINu), **E** (eSIM)

Vyberte tarif z nabídky v listě.

Vyplňte jednu z variant termínu aktivace dodaných SIM karet. V případě, že kolonku nevyplníte, bude uplatněna varianta **A**. **A** SIM karta bude aktivována v den po dni dodání, **DD,MM** SIM karta bude aktivována v den dle Vašeho přání, ale ne dříve než v následující den po dni dodání (**DD** – den, **MM** – měsíc), **C** SIM karta bude aktivována na základě vaší telefonické žádosti.

Roamingové tarify: **TR** (T-Mobile Roaming), **TRS** (T-Mobile Roaming Start). V případě, že kolonku nevyplníte, nebude roaming aktivován. Pokud si aktivujete variantu **H** nebo **HH**, bude Vám automaticky nastaveno Roamingové zvýhodnění EU.

Označení znamená, že s aktivací služby roaming dojde k automatickému spuštění účtování roamingového provozu dle podmínek EU regulace. V případě, že si nepřejete aktivovat se zvoleným roamingovým tarifem účtování dle EU regulace, odznačte. Účtování roamingového provozu dle podmínek EU regulace nebude zapnuté i v případě označení u zákazníků, kteří mají vyslovený nesouhlasu s Rámcové smlouvě. Veškeré informace o EU regulaci a účtování provozu naleznete na www.t-mobile.cz/eu-regulace.

Již existující/stávající fakturační skupina – **S**, nová fakturační skupina – **N**

V případě, že v položce 10 vyberete **S** (stávající fakturační skupina), je nutné zadat číslo stávající fakturační skupiny, aby byla služba fakturována pod touto skupinou. Číslo vyplňujete do vedlejšího sloupce **N**. Pokud jste v položce 10 zvolili **N** (vytvoření nové fakturační skupiny), vyplňte prosím nejdříve všechny povinné údaje do tabulky „Definice nových fakturačních skupin“ (Příloha č. 2) a zde ve sloupci **O** následně vyberte název Vaší předdefinované fakturační skupiny. NÁZVY nových skupin se v nabídce objeví až po vyplnění všech povinných hodnot v tabulce „Definice nových fakturačních skupin“.

Datová roamingová zvýhodnění: **DRE 10** (Datový roaming Evropa 10 MB), **DRE 15** (Datový roaming Evropa 15 MB), **DRE 20** (Datový roaming Evropa 20 MB), **DRE 30** (Datový roaming Evropa 30 MB), **DRE 50** (Datový roaming Evropa 50 MB), **DRE 150** (Datový roaming Evropa 150 MB), **TSD Z1** (Travel & Surf na den, zóna 1), **TSD Z2** (Travel & Surf na den, zóna 2), **TSD Z3** (Travel & Surf na den, zóna 3), **TSR Z1** (Travel & Surf rekurentní, zóna 1), **TSR Z2** (Travel & Surf rekurentní, zóna 2), **TSR Z3** (Travel & Surf rekurentní, zóna 3). U rekurentních balíčků TSR pro jednotlivé roamingové zóny vyberte obsah dat z hodnot 5, 10, 25, 50, 100, 200, 500, 1000 MB, neomezené. **DS 20** (Data Svět 20 MB), **DS 100** (Data Svět 100 MB), **DS 200** (Data Svět 200 MB), **DS 500** (Data Svět 500 MB), **DS 1000** (Data Svět 1 GB). **ISN1** (Internet Svět 1 Nastálo). U balíčků Internet Svět 1 Nastálo vyberte obsah dat z hodnot 100, 250, 500, 1000, 2000, 5000MB. **ISN2** (Internet Svět 2 Nastálo). U balíčků Internet Svět 2 Nastálo vyberte obsah dat z hodnot 50, 100, 200, 500, 1000, MB. Při aktivaci balíčku Internet Svět 1 nebo Internet Svět 2 nelze aktivovat žádné jiné roamingové datové balíčky. Lze kombinovat libovolný obsah dat z balíčku Internet Svět 1 Nastálo s libovolným obsahem dat z balíčku Internet Svět 2 Nastálo. Některá roamingová zvýhodnění jsou navzájem vylučitelná, bližší informace k dispozici na Zákaznickém centru.

Data Roaming Limit: **D1** (495,87), **D2** (1 198,35), **D3** (4 132,23), **D4** (8 264,46), **D5** (14 876,03), **D6** (26 446,28), **X** (DRL nebude aktivován). V případě, že kolonku nevyplníte, bude aktivován limit 1 198,35. Služba není kompatibilní s některými vybranými datovými balíčky. Uvedené limity jsou v Kč bez DPH. Měsíční limit pro kontrolu účtovaného množství dat v roamingu. Po jeho dosažení je datový přenos v roamingu zablokovan.

Vyplňte: **1** (zamezit vše), **2** (zamezit data v roamingu), **3** (povolit vše). Pokud nevyberete ani jednu možnost z roletky, platí varianta 3 -povolit vše. V případě, že vyberete variantu 2 nebo 3 a nemáte v podmínkách Rámcové smlouvy slevu na účtování GPRS, bude aktivována služba Internet v mobilu na den. Více informací o této službě naleznete na www.t-mobile.cz

Datová tarifní zvýhodnění: **IM Standard** (Internet v mobilu Standard), **IM Klasik** (Internet v mobilu Klasik), **IM Premium** (Internet v mobilu Premium), **MI 150 MB** (Mobilní internet 150 MB), **MI 400 MB** (Mobilní internet 400 MB), **MI 1,5 GB** (Mobilní internet 1,5 GB), **MI 3 GB** (Mobilní internet 3 GB), **MI 10 GB** (Mobilní internet 10 GB), **MI 30 GB** (Mobilní internet 30 GB). Chcete-li aktivovat statickou IP adresu pro intranet a/nebo internet, vyplňte formulář „Zřízení statické IP adresy služby T-Mobile GPRS/EDGE“. Zvýhodnění jsou automaticky sjednána na dobu neurčitou.

Navýšení datového limitu koncovým uživatelem: Povolení koncovým uživatélům provádět zpoplatněné navýšování datového limitu o 1000 MB bez nutnosti znalosti administrátorského hesla. Pro povolení zvolte křížek.

Podrobný výpis služeb: zaškrtnutím této položky aktivujete podrobný výpis služeb v elektronické podobě, pokud není v rámci příslušné fakturační skupiny specifikováno jinak.

Blokovat Mezinárodní hovory: označením této kolonky budou zablokovány Mezinárodní hovory.

Multimediální zprávy (MMS): označením této kolonky budou aktivovány multimediální zprávy (MMS). V případě nevyplnění je nastavena blokace (MMS).

Audiotex a premium SMS zvolte křížek pro možnost využívat, kolonku nechte prázdnou pro blokaci.

DMS a SMS platby zvolte křížek pro možnost využívat, kolonku nechte prázdnou pro blokaci.

m-Platba (platba přes mobil). Zvolte křížek pro možnost využívat, kolonku nechte prázdnou pro blokaci.

Vyplňte: **1** (Blokováno vše), **2** (Blokováno uvítací tóny), **3** (Blokováno vše kromě uvítacích tónů), **4** (Povolit vše). V případě nevyplnění bude nastavena varianta 4 (-Povolit vše).

Typy Záznamové služby: **H** – Hlasová schránka, **R** – Registr zmeškaných hovorů, **N** – Žádná. Pokud nevyplníte, platí volba **N**.

Vámi zvolené nebo náhodně vygenerované heslo (viz kolonka 26) nebude po aktivaci či migraci odesláno koncovému uživateli prostřednictvím SMS. Chcete-li sdělit heslo pro blokování koncovým uživatélům, zvolte křížek (Platí pouze u aktivací či migrací, u přenesení mobilního telefonního čísla od jiného operátora se SMS nezasílá). Pro zjištění hesla kontaktujte prosím Zákaznické centrum – Business (tel.: 800 73 73 33)

Povinné čtyřmístné heslo používané pro blokování SIM karty na Zákaznickém centru (např. při krádeži). Heslo může být společné pro všechny SIM karty nebo pro každou SIM kartu individuální. Z bezpečnostních důvodů není možné použít tyto kombinace: 0000, 1234, 4321, 1111, 2222, 3333, 4444, 5555, 6666, 7777, 8888, 9999

Vyplňte v případě, že požadujete tento údaj propagovat na fakturu/dodací list.

Vyplňte v případě, že požadujete tento údaj propagovat na dodací list.

Vyplňte v případě, že si objednáte e-SIM a chcete ji pouze v elektronické podobě. Tento e-mail slouží pro jednorázové přihlášení do aplikace

Můj T-Mobile

Pokyny pro vyplňování přílohy č. 2 (Definice nových fakturačních skupin)

Prosím vyplňte název fakturační skupiny. Pokud předvyplněný údaj nezměníte, nově vytvořená skupina nebude mít svůj název.

Uvedte křestní jméno.

Uvedte příjmení, případně název firmy.

Vyplňte název ulice odpovídající adrese.

Vyplňte číslo popisné odpovídající adrese.

Vyplňte číslo orientační odpovídající adrese (pokud jej má daný objekt).

Vyplňte název obce odpovídající adrese.

Vyplňte PSČ odpovídající adrese ve formátu XXXXX.

Způsoby úhrady: **PP** (pošt. Poukázka), **BÚ** (převod z bankovního účtu), **I** (inkaso z bankovního účtu)

Vyplňte číslo bankovního účtu včetně případného předčíslení (předčíslení a číslo účtu má vlastní kolonku (nepište je tedy dohromady do jedné kolonky). Pole je povinné pro zvolený způsob úhrady inkasem.

Uvedte kód Vaší banky. Na výběr z hodnot **0100** (Komerční banka, a.s.), **0300** (Československá obchodní banka, a.s.), **0600** (GE Money Bank, a.s.), **0800** (Česká spořitelna, a.s.), **2010** (Fio banka, a.s.), **2310** (ZUNO Bank AG), **2700** (UniCredit Bank Czech Republic, a.s.), **3030** (Air Bank a.s.), **5500** (Raiffeisenbank a.s.), **6100** (Equa bank, a.s.), **6210** (mBank (BRE Bank S.A.)), **6800** (Sberbank CZ, a.s.), **9002** AMERICAN EXPRESS

Nastavte si limit pro způsob placení vyúčtování INKASEM (povinné pole pro tento způsob úhrady)

Vyplňte: **P** (papírové), **E** (elektronické).

Pokud zvolíte „zasílání Vyúčtování služeb“ (předchozí sloupec) ELEKTRONICKÉ, vyplňte prosím emailovou adresu, kam si jej přejete zasílat.

Vyberte z hodnot: **NE** (nepožadujete zasílat notifikaci o vystaveném vyúčtování), **ANO-bez vyúčt.** (požadujete zasílat notifikaci o vystaveném vyúčtování bez přílohy s vyúčtováním), **ANO-včetně vyúčt.** (požadujete zasílat notifikaci o vystaveném vyúčtování včetně přílohy s vyúčtováním)

Vyplňte prosím formu podrobného výpisu služeb pro novou fakturační skupinu (**E** pro **elektronický**, **T** pro **tištěný** výpis) Tato forma bude jednotná pro celou nově definovanou fakturační skupinu. Telefonní čísla, na kterých chcete podrobný výpis zapnout, definujete v objednávce služeb v příloze 1, nebo později žádostí o změnu nastavení. Cena podrobného výpisu se řídí ceníkem Vaší Rámcové smlouvy.



DOHODA O DATU PŘENESENÍ TELEFONNÍHO ČÍSLA

Zákaznické centrum - Business

800 73 73 33, [REDACTED]

www.t-mobile.cz

RÁMCOVÁ SMLOUVA

9469490

OPERÁTOR T-Mobile Czech Republic a.s.
Tomíčková 2144/1, 148 00 Praha 4
IČ 649 49 681, DIČ CZ64949681
Zapsaný do OR u Městského soudu
v Praze, oddíl B, vložka 3787

ZÁJEMCE

Obchodní firma*
Jméno, příjmení
IČ*

Statutární město Prostějov

0

00288659

SMLUVNÍ
UJEDNÁNÍ

Zájemce a Operátor se dohodli, že k přenesení čísla/čísel upřesněných v Příloze Dohody o přenosu dojde v den uvedený v této příloze.

Nejdřívější možný termín pro přenesení čísla je závislý na době potřebné pro zaslání SIMkarty zájemci:

V případě zaslání SIM karty kurýrem se jedná minimálně o 5 pracovních dnů od přijetí objednávky služby s žádostí o přenesení čísla.

V případě zaslání SIM karty zásilkou České Pošty se jedná minimálně o 7 pracovních dnů od přijetí objednávky služby s žádostí o přenesení čísla.

Pokud má již simkarta zákazník u sebe (její číslo je tedy vyplnil do objednávky služby), je minimální lhůta pro přenesení čísla 3 pracovní dny.

Nebude-li SIMkarta doručena nejpozději 2 pracovní dny před plánovaným datem přenesení uvedeným v příloze, zájemce a operátor se dohodli, že přenesení čísla proběhne v nejbližším možném termínu a to po splněních všech podmínek nutných k přenesení čísla. Nové datum přenesení čísla T-Mobile oznámí SMS zprávou.

PODPISY

Dne

Zájemce:

Operátor/obch. zástupce:

Příloha Dohody o datu přenesení telefonního čísla

RÁMCOVÁ SMLOUVA

9469490

Seznam a termín přenosu telefonních čísel:

Telefonní číslo	OKU / ČVOP	Datum přenesení čísla
-----------------	------------	-----------------------

0