



## Dodatek č. 2 ke smlouvě č. 2019466

o připojení elektrické požární signalizace prostřednictvím zařízení dálkového přenosu na pult centralizované ochrany a o přijetí opatření pro účinné provedení zásahu jednotkou požární ochrany uzavřené podle ustanovení § 97 zákona č. 133/1985 Sb., o požární ochraně, ve znění pozdějších předpisů a ustanovení § 1746 odst. 2 zákona č. 89/2012 Sb., občanského zákoníku, ve znění pozdějších předpisů, kterou uzavřely tyto smluvní strany:



### Česká republika - Hasičský záchranný sbor Ústeckého kraje

Právní forma: Organizační složka státu zřízená zákonem  
Sídlo: Horova 1340/10, 400 01 Ústí nad Labem  
ID DS: auyaa6n  
Jednající: plk. Ing. Roman Vyskočil, vrchní rada – ředitel HZS Ústeckého kraje  
IČO: 708 86 300  
DIČ: CZ70886300 neplátce DPH  
Bankovní spojení:   
Číslo účtu:   
E-mail: 

(dále jen „HZS ÚLK“)

a



### AEC NOVÁK s.r.o.

Sídlo: Beethovenova 216/28, 400 01 Ústí nad Labem  
Jednající:   
ID DS: s87jft6  
IČO: 49 09 76 52  
DIČ: CZ49097652  
Bankovní spojení:   
Číslo účtu:   
Zápis v OR: V obchodním rejstříku u Krajského soudu v Ústí nad Labem pod sp. zn. C5428

(dále jen „Provozovatel ZDP“)

a

### BM ČESKO s.r.o.

Sídlo: Türkova 1272/12, Chodov, 149 00 Praha 4  
Jednající:   
ID DS: sqh72xr  
IČO: 4335813  
DIČ: CZ04335813  
Bankovní spojení:   
Číslo účtu:   
Zápis v OR: vedeném u Městského soudu v Praze, oddíl C, vložka 246100

(dále jen „Provozovatel EPS“)

## Článek I.

1. Smluvní strany spolu dne 06.02.2020 uzavřely smlouvu o připojení elektrické požární signalizace prostřednictvím zařízení dálkového přenosu na pult centralizované ochrany a o přijetí opatření pro účinné provedení zásahu jednotkou požární ochrany (dále jen „Smlouva“), jejímž předmětem je vzájemná úprava práv a povinností smluvních stran vyplývajících z napojení a uvedení do provozu

elektrické požární signalizace („dále jen „EPS“), umístěné v objektu Provozovatele EPS a přenosu signálů a informací podle ČSN 372410 prostřednictvím zařízení dálkového přenosu (dále jen „ZDP“) na pult centralizované ochrany (dále jen „PCO“) umístěný na Krajském operačním a informačním středisku HZS ÚLK, jejich nepřetržité střežení, neprodlené vyhodnocení a přijetí účinných opatření k zásahu jednotkou požární ochrany (dále jen „JPO“). Smluvní strany uzavřely dne 26.08.2020 Dodatek č. 1 ke Smlouvě, kterým se činnosti Provozovatele EPS rozšířily o novou provozovnu – objekt č. 3 – Baumax Chomutov.

2. S ohledem na rozšíření činnosti Provozovatele EPS o novou provozovnu, která má být připojena na PCO, se smluvní strany dohodly na sepsání tohoto dodatku ke Smlouvě.
3. Předmětem tohoto dodatku je rozšíření stávající Smlouvy o nový střežený objekt Provozovatele EPS, který je definován jako objekt č. 3 v příloze č. 1 tohoto dodatku.
4. Jednorázovou úhradu za připojení EPS objektu na PCO podle čl. IX odst. 1 písm. a) Smlouvy uhradí Provozovatel EPS v souvislosti s novým objektem na základě faktury vystavené HZS ÚLK. Nárok na zaplacení úhrady podle čl. IX odst. 1 písm. a) Smlouvy vzniká HZS ÚLK bezprostředně po nabytí účinnosti tohoto dodatku.
5. Smluvní strany sjednávají, že s účinností tohoto dodatku se příloha č. 2 Smlouvy nahrazuje přílohou č. 1 tohoto dodatku a příloha č. 3 Smlouvy se nahrazuje přílohou č. 2 tohoto dodatku a příloha č. 4 Smlouvy se nahrazuje přílohou č. 3 tohoto dodatku.
6. Termín zahájení střežení nového objektu Provozovatele EPS bude stanoven v souladu s čl. V Smlouvy za předpokladu, že Provozovatel EPS splní podmínky smlouvou stanovené.
7. Rozvazovací podmínka dle čl. XIII odst. 8 Smlouvy platí ve vztahu k objektu č. 3 obdobně, tedy po dobu jednoho roku do podpisu tohoto dodatku.
8. Kontaktními osobami HZS ÚLK pro jednání ve věcech smluvních jsou:



## Článek II.

1. Tento dodatek nabývá platnosti dnem jeho podpisu oprávněným zástupcem poslední smluvní strany a účinnosti uveřejněním v registru smluv ve smyslu zákona č. 340/2015 Sb. Tento dodatek v registru smluv zveřejní HZS ÚLK bez zbytečného odkladu a informaci o zveřejnění sdělí neprodleně ostatním smluvním stranám.
2. Tento dodatek je sepsán ve třech vyhotoveních s platností originálu, z nichž po jednom náleží každé ze smluvních stran.
3. Nedílnou součástí tohoto dodatku je:
  - a) příloha č. 1 – aktualizovaný Seznam střežených objektů Provozovatele EPS,
  - b) příloha č. 2 – aktualizovaný Seznam kontaktních osob Provozovatele EPS,
  - c) příloha č. 3 – aktualizovaný seznam oprávněných osob dohledového pracoviště a servisních pracovníků provozovatele ZDP

V Ústí n. L. dne 5. 8. 21

V Ústí n. L. dne 17. 08. 2021

V \_\_\_\_\_ dne \_\_\_\_\_

Provozovatel ZDP:

HZS ÚLK:

Provozovatel EPS:

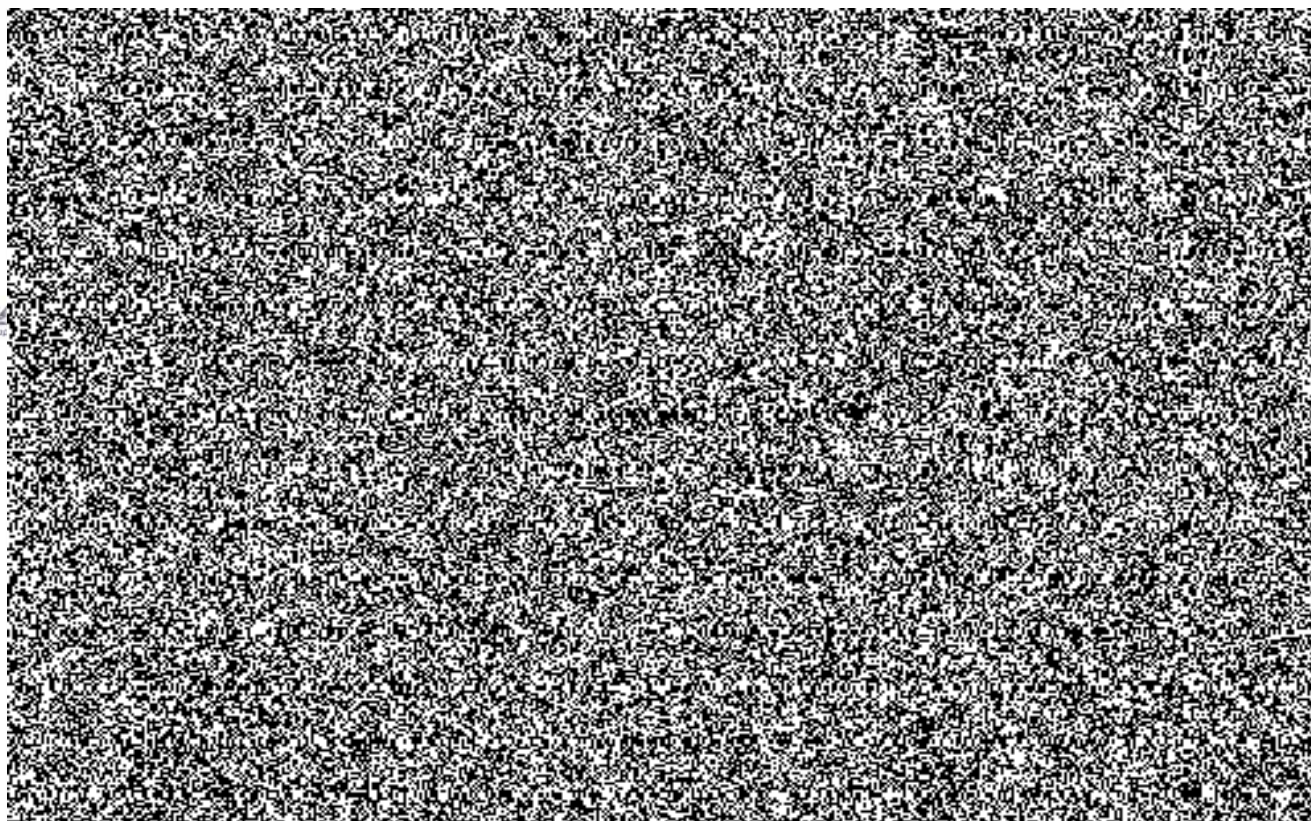

**Seznam střežených objektů Provozovatele EPS**

Objekt č. 1				
Název:	bauMax Ústí nad Labem			
Adresa:	Havířská 354/15, 400 10 Ústí nad Labem			
Katastrální území:	Všebořice (775118)			
Parcelní číslo:	p.č. 958/70			
List vlastnictví:	LV 881			
GPS souřadnice:	50.687651627, 13.985462278			
<b>Seznam předurčených JPO:</b>	<b>Ev. číslo</b>	<b>Kategorie JPO</b>	<b>Zřizovatel JPO</b>	<b>IČO zřizovatele</b>
Stanice Ústí nad Labem	427010	JPO I	HZS ÚLK	70 88 63 00

Objekt č. 2				
Název:	bauMax Most			
Adresa:	Okružní 3130, 434 01 Most			
Katastrální území:	Most II (699594)			
Parcelní číslo:	4952/151, 152, 190, 178, 199			
List vlastnictví:	4986			
GPS souřadnice:	WGS-84 50°29'26.78"N, 13°39'17.19"E			
<b>Seznam předurčených JPO:</b>	<b>Ev. číslo</b>	<b>Kategorie JPO</b>	<b>Zřizovatel JPO</b>	<b>IČO zřizovatele</b>
Stanice Most	425010	JPO I	HZS ÚLK	70 88 63 00

Objekt č. 3				
Název:	bauMax Chomutov			
Adresa:	Obchodní zóna 261, 431 Otvice			
Katastrální území:	Otvice [716961]			
Parcelní číslo:	p.č. 608/32, 608/65, 612/4			
List vlastnictví:	LV 780			
GPS souřadnice:	WGS-84 50°29'03.78"N, 13°26'27.08"E			
<b>Seznam předurčených JPO:</b>	<b>Ev. číslo</b>	<b>Kategorie JPO</b>	<b>Zřizovatel JPO</b>	<b>IČO zřizovatele</b>
Stanice Chomutov	422 010	JPO I	HZS ULK	70 88 63 00



**Seznam kontaktních osob Provozovatele EPS pro trvalý provoz**

<b>Název objektu č. 1:</b>		Adresa:	
<b>bauMax Ústí nad Labem</b>		Havířská 354/15, 400 10 Ústí nad Labem	
Elektronická adresa do objektu, popř. na odpovědnou osobu:		<a href="mailto:usti@baumax.cz">usti@baumax.cz</a> , <a href="mailto:revize@baumax.cz">revize@baumax.cz</a>	
Provozní doba (přítomnost osob v objektu):		od: 07:30	do: 20:30

**Odpovědní zástupci Provozovatele EPS za objekt – podle pořadí vyznamění:**

Jméno	funkce/pracovní zařazení	pevná tel. linka	mobilní telefon
			

<b>Název objektu č. 2:</b>		Adresa:	
<b>bauMax Most</b>		Okružní 3130, 434 01 Most	
Elektronická adresa do objektu, popř. na odpovědnou osobu:		<a href="mailto:most@baumax.cz">most@baumax.cz</a>	<a href="mailto:revize@baumax.cz">revize@baumax.cz</a>
Provozní doba (přítomnost osob v objektu):		od: 07:30	do: 20:30

**Odpovědní zástupci Provozovatele EPS za objekt – podle pořadí vyznamění:**

Jméno	funkce/pracovní zařazení	pevná tel. linka	mobilní telefon
			

<b>Název objektu č.3:</b>		Adresa: Obchodní zóna 261, 431 Otvice	
<b>bauMax Chomutov</b>		Obchodní zóna 261, 431 Otvice	
Elektronická adresa do objektu, popř. na odpovědnou osobu:		<a href="mailto:chomutov@baumax.cz">chomutov@baumax.cz</a>	<a href="mailto:revize@baumax.cz">revize@baumax.cz</a>
Provozní doba (přítomnost osob v objektu):		od: 07:30	do: 20:30

**Odpovědní zástupci Provozovatele EPS za objekt – podle pořadí vyznamění:**

Jméno	funkce/pracovní zařazení	pevná tel. linka	mobilní telefon

Osoba odpovědná za aktualizaci:

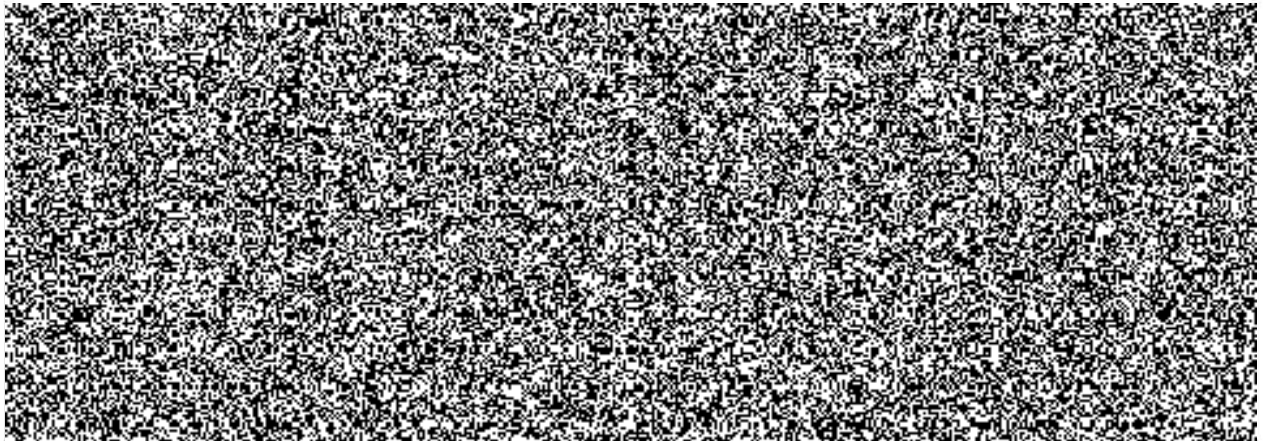

*V případě změny Provozovatel EPS zašle aktualizovaný formulář neprodleně emailem na email [opis@ulk.izscr.cz](mailto:opis@ulk.izscr.cz) a [pcohzs@aecusti.cz](mailto:pcohzs@aecusti.cz) a zároveň jej odešle do datové schránky HZS ÚLK a Provozovatele ZDP, popř. pokud nemá zřízenou datovou schránku, tak prostřednictvím držitele poštovní licence.*

**Provozovatele ZDP**

Pracoviště	telefon	email
Dohled PCO		

**Odpovědní zástupci Provozovatele ZDP – podle pořadí vyznamění:**

Jméno	funkce/prac. zařazení	pevná tel. linka	mobilní telefon
			

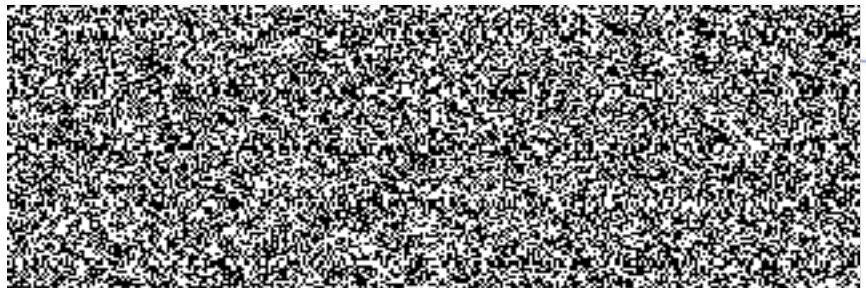

V případě změny Provozovatel ZDP zašle aktualizovaný formulář neprodleně na email [opis@ulk.izscr.cz](mailto:opis@ulk.izscr.cz) a Provozovatele EPS a současně jej odešle do datové schránky HZS ÚLK a Provozovatele EPS. Nemá-li některý ze subjektů zřízenou datovou schránku, odešle se prostřednictvím držitele poštovní licence.