

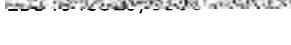

KUPNÍ SMLOUVA

uzavřená dle ust. § 2079 a násl. zákona č. 89/2012 Sb., občanského zákoníku

I. SMLUVNÍ STRANY

Prodávající: NEJEDLÝ s.r.o.
Údaje o zápisu v OŘ či v jiné evidenci: 26. dubna 2004
Sídlo: Nádražní 481/31, 671 72 Miroslav
Statutární zástupce: Miloslav Nejedlý - jednatel
IČO: 26927110
DIČ: CZ26927110
Bankovní spojení: 
Číslo účtu: 
Zmocnění:

(dále jen „prodávající“)

Kupující: **Střední odborná škola Znojmo, Dvořákova, příspěvková organizace**
Sídlo: Dvořákova 1594/19, 669 02 Znojmo
Statutární zástupce: Ing. Josef Brouček – ředitel školy
IČO: 00055301
Bankovní spojení: 
Číslo účtu:

(dále jen „kupující“)

prodávající a kupující, dále také jako „smluvní strany“
nebo jednotlivě jako „smluvní strana“

tímto uzavírají tuto kupní smlouvu v souladu s ustanovením § 2079 a násl. zákona č. 89/2012 Sb., občanský zákoník, v platném a účinném znění (dále jen „občanský zákoník“), jako výsledek veřejné zakázky malého rozsahu nazvané „**Pořízení Postřikovače neseného**“ (dále jen „veřejná zakázka“).

II. Předmět smlouvy

1. Předmětem této smlouvy je závazek prodávajícího odevzdat kupujícímu **1 ks nového Postřikovače neseného** dle technické specifikace uvedené v příloze č. 1 této smlouvy (dále jen „zařízení“ nebo „předmět plnění“) a umožnit kupujícímu k němu nabytí vlastnické právo.
2. Součástí předmětu plnění je vedle dodávky zařízení do místa dodání i uvedení zařízení do provozu, instruktáže obsluhy, předvedení funkčnosti zařízení, poskytování bezplatného záručního servisu, bezplatných záručních oprav a poskytování všech potřebných náhradních dílů a potřebného spotřebního materiálu, nutných k provozu zařízení.
3. Součástí předmětu plnění je také předání:
- návodu na obsluhu zařízení v českém jazyce 1x v tištěné podobě a 1x na CD v elektronické podobě.
4. Zařízení musí být nové, nepoužité, nerepasované, nepoškozené, plně funkční, v nejvyšší jakosti poskytované výrobcem zboží a spolu se všemi právy nutnými k jeho řádnému a nerušenému nakládání a užívání kupujícím.

5. Prodávající prohlašuje, že předmět plnění dle této smlouvy je zcela v souladu s požadavky kupujícího uvedenými v zadávací dokumentaci veřejné zakázky a že je výlučným vlastníkem zařízení, že na zařízení nevážnou žádná práva třetích osob a že není dána žádná překážka, která by mu bránila se zařízením podle této smlouvy disponovat. Prodávající prohlašuje, že zařízení nemá žádné vady, které by bránily jeho použití ke sjednaným či obvyklým účelům.
6. Kupující se zavazuje zařízení převzít a zaplatit prodávajícímu níže uvedenou kupní cenu.

III. Místo dodání

1. Místem dodání je odlučené pracoviště na adrese **Výrobní, Přímětice 669 04**. Stavba se nachází na pozemku parcelní číslo 263. Stavba bez čp / č. ev., zemědělská stavba.

IV. Termíny a způsob plnění, nabytí vlastnického práva

1. Prodávající se zavazuje odevzdat kompletní zařízení nejpozději do 9. 9. 2021. Kupující umožňuje dřívější plnění.
2. Prodávající je povinen vyzvat kupujícího k převzetí postřikovače písemně, alespoň 7 kalendářních dní před plánovaným datem předání a převzetí.
3. O předání a převzetí předmětu plnění bude sepsán Protokol o předání a převzetí. Po zkušební době v délce 5 pracovních dnů, pokud nebude kupujícím zjištěna vada, bude sepsán Závěrečný protokol o převzetí bez vad. Protokoly budou podepsány zástupci obou smluvních stran ve dvojím vyhotovení, z nichž po jednom obdrží každá ze smluvních stran. V případě, že budou v rámci přejímacího řízení zjištěny vady, jež by bránily v řádném užívání, není kupující povinen předmět plnění do doby prokazatelného odstranění zjištěných vad převzít.
4. Vlastnické právo k celému předmětu koupě nebo jeho části přechází z prodávajícího na kupujícího v okamžiku úhrady ceny předmětu koupě kupujícím.

V. Kupní cena

1. Cena je stanovena jako konečná a nepřekročitelná pro sjednaný předmět smlouvy.

Cena za kompletní dodávku předmětu koupě je stanovena následně:

	267 000,- Kč bez DPH,
DPH ve výši	56 070,- Kč,
	323 070,- Kč cena celkem včetně DPH

Výše uvedená cena je včetně dopravních, pojišťovacích, montážních, zaškolovacích, bankovních, celních, daňových a ostatních poplatků.

VI. Platební podmínky

1. Platba bude provedena na základě faktury s náležitostmi daňového a účetního dokladu, kterou prodávající vystaví kupujícímu po sepsání a podpisu Závěrečného protokolu o převzetí bez vad dle odst.3 čl. IV této kupní smlouvy.
2. Zálohy ani platbu předem kupující neposkytuje.
3. Lhůta splatnosti faktur je 30 dnů ode dne, kdy byla faktura doručena kupujícímu.
4. Dojde-li k prodlení s úhradou faktury, je prodávající oprávněn účtovat kupujícímu pokutu z prodlení ve výši 0,05 % z dlužné částky za každý den prodlení, počínaje dnem následujícím po dni splatnosti faktury až do zaplacení dlužné částky.
5. Faktura musí splňovat náležitosti daňového dokladu dle ustanovení § 28 odst. 2 zákona č. 235/2004 Sb., o dani z přidané hodnoty, v platném znění. V případě, že faktura nebude obsahovat některou z náležitostí stanovených v souladu se zněním předchozí věty, má kupující právo ji vrátit bez zbytečného odkladu prodávajícímu. Nová lhůta splatnosti počíná běžet ode dne opětovného doručení faktury kupujícímu.

VII. Záruční doba, servisní podmínky

1. Záruční doba
Záruční doba na bezchybnost předmětného zařízení, poskytnutá kupujícím, činí 24 měsíců od podpisu Závěrečného protokolu o převzetí bez vad. Záruka se vztahuje mj. i na závady způsobené vadou materiálu nebo výrobní vadou.

Do záruční doby se nezapočítává doba, po kterou objednatel nemůže předmětné zařízení používat vzhledem k reklamovaným vadám.
2. Záruční servis
V záruční době odstraní prodávající zjištěné závady bezplatně. Prodávající je povinen odstranit vady, na něž se vztahuje záruka, nejpozději do 14 dnů od dne doručení oznámení o vadách od kupujícího, nebude-li dohodnuto jinak.
Za odstranění vady, na kterou se vztahuje záruka, se považuje stav, kdy je předmětné zařízení bez reklamovaných vad předáno kupujícímu a o tomto předání je sepsán písemný protokol podepsaný oprávněnými zástupci obou smluvních stran.
3. Způsob ohlášení závady, servisní středisko
Oznámení o závadách postřikovače musí být vůči prodávajícímu učiněno písemně (dopisem, e-mailem), případně telefonicky a následně potvrzeno písemně, na jeden z následujících kontaktů:
 - Adresa servisního střediska: Nádražní 481/31, 671 72 Miroslav
 - Kontaktní osoba: Miloslav Nejedlý
 - Telefon: + 420 603 845 893
 - E-mail: milos@nejedly.cz

VIII. Sankce

1. V případě prodlení prodávajícího s dodáním předmětu smlouvy v termínu dohodnutém oběma smluvními stranami dle čl. III, odst. 1 této smlouvy, zaplatí prodávající kupujícímu smluvní pokutu ve výši 0,05 % z celkové kupní ceny (vč. DPH) za každý započatý den prodlení.

2. V případě prodlení prodávajícího s odstraněním závady, na kterou se vztahuje záruka, v termínu dle čl. VII, zaplatí prodávající kupujícímu smluvní pokutu ve výši 0,05 % z celkové kupní ceny (vč. DPH) za každý započatý den prodlení.
3. V případě prodlení kupujícího s úhradou faktury zaplatí kupující prodávajícímu pokutu z prodlení ve výši 0,05 % z dlužné částky za každý den prodlení.
4. Smluvní pokuty, které jsou prokazatelné a oprávněné, jsou splatné ve lhůtě 30 dnů po doručení vyúčtování takové smluvní pokuty. Uplatněním smluvní pokuty není dotčeno právo na náhradu škody. Smluvní pokuta se nezapočítává do náhrady škody.

IX. Odstoupení od smlouvy

1. Kupující je oprávněn odstoupit od smlouvy v případě, že:
 - prodávajícím předávané zařízení nebude způsobitelné pro plánovaný způsob používání dle zadávací dokumentace nebo
 - prodávající bude v prodlení s předáním Postřikovače neseného déle než 10 kalendářních dnů.
2. Strany se dále dohodly, že od této smlouvy lze odstoupit, pouze dojde-li k podstatnému porušení smluvních ujednání. Účinky odstoupení nastávají v okamžiku, kdy písemný projev vůle odstoupit od smlouvy je doručen druhé smluvní straně.

X. Závěrečná ustanovení

1. Smluvní strany budou řešit případné spory týkající se plnění smlouvy především vzájemným jednáním. V případě, že nedojde k vyřešení sporu dohodou, bude sporná záležitost řešena soudní cestou. Všechny takto vzniklé spory budou řešeny podle českého práva.
2. Neupravené smluvní vztahy ve smlouvě se řídí Občanským zákoníkem v platném znění.
3. Zhotovitel bere na vědomí, že objednatel je povinným subjektem dle zákona č. 106/1999 Sb., o svobodném přístupu k informacím a výslovně souhlasí se zveřejněním celého znění smlouvy včetně všech jejích změn a dodatků, výši skutečně uhrazené ceny za plnění veřejné zakázky a dalších nezbytně nutných dokumentů na profilu kupujícího, a to v souladu s § 219 zákona č. 134/2016 Sb., o veřejných zakázkách, ve znění pozdějších předpisů.
4. Tato smlouva je vyhotovena ve čtyřech stejnopisech s platností originálu, z nichž každá ze smluvních stran obdrží dvě vyhotovení.
5. Tuto smlouvu lze změnit nebo zrušit pouze formou písemných a očíslovaných dodatků podepsaných oprávněnými zástupci obou smluvních stran.
6. Smluvní strany uzavřely tuto smlouvu po předchozím projednání smluvních ujednání dobrovolně, vážně, srozumitelně a určitě, což stvrzují svými podpisy.
7. Smluvním stranám nejsou známy žádné překážky, které by uzavření této smlouvy bránily.
8. Tato smlouva podléhá povinnosti zveřejnění dle zákona č. 340/2015 Sb., o zvláštních podmínkách účinnosti některých smluv, uveřejňování těchto smluv a o registru smluv (zákon o registru smluv). Smluvní strany se dohodly, že uveřejnění v registru smluv včetně uvedení metadat provede Kupující, který současně zajistí, aby informace o uveřejnění této smlouvy byly zaslány druhé smluvní straně do její datové schránky. Smlouva vstupuje v platnost dnem podpisu oprávněných zástupců obou smluvních stran a účinnosti dnem uveřejnění v registru smluv.

Nedílnou součástí smlouvy jsou následující přílohy:

Příloha č. 1 Výpis základních technických parametrů dodávaného Postřikovače neseného.

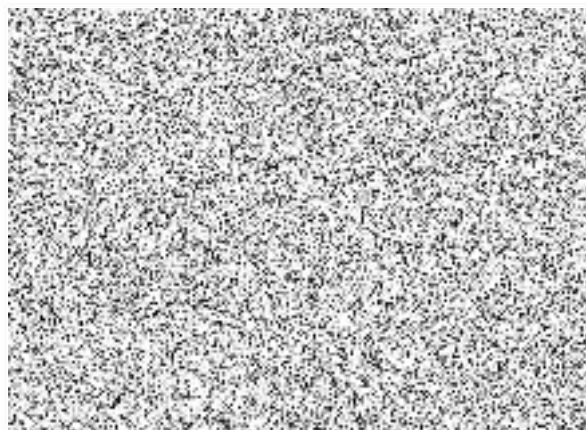
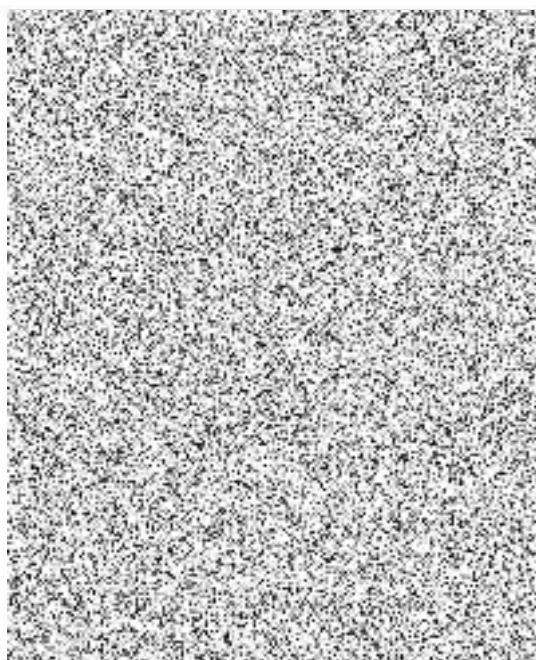

VÝPIS ZÁKLADNÍCH TECHNICKÝCH PARAMETRŮ POSTŘIKOVAČE NESENÉHO

Název veřejné zakázky: **Pořízení Postřikovače neseného**
 Zadavatel: **Střední odborná škola Znojmo, Dvořákova, příspěvková organizace**

Výrobce Postřikovače neseného	Agromechanika
Typové označení	AGS 800 EN
Technické vlastnosti	
nádrž na postřik o objemu 800 – 1000 l	800.....
proplachovací nádrž (tryska)	ANO.....
nádrž na čistou vodu	ANO.....
přímichávací nádrž	ANO.....
postřikovací ramena odpružená hydraulicky ovládaná – pracovní záběr do 12 m	ANO.....
čerpadlo písto-membránové o výkonu 100 – 150 l/min	ANO.....
regulace elektronická ISOBUS, ovládání z kabiny traktoru nebo řídicí počítač pro řízení postřikové dávky v automatickém a manuálním režimu	Ovládání z kabiny traktoru ANO.....
otáčky vývodového hřídele min. 540 ot/min	ANO.....
3stupňová filtrace (nalévací, sací a tlakový filtr)	ANO.....
náhonová hřídel	ANO.....
technické osvědčení	ANO.....
sada náhradních trysek	ANO.....
zajištění po odpojení stroje	ANO.....
Servisní podmínky	
dostupnost náhradních dílů a servisu v okrese Znojmo	ANO..... ANO.....
první garanční servisní prohlídka v ceně Postřikovače neseného	ANO.....
Místo dodání, uvedení do provozu, zaškolení obsluhy	Místem dodání je odloučené pracoviště na adrese Výrobní, Přímětice 669 04 . Stavba se nachází na pozemku parcelní číslo 263. Stavba bez čp / č. ev., zemědělská stavba.

Účastník výběrového řízení do žlutě podbarveného sloupce doplní technické parametry dodávaného Postřikovače neseného, nebo uvede informaci, zda dodávané zařízení požadovanými technickými parametry disponuje.

