



OZNÁMENÍ ZMĚNY		číslo OZ: 3		
Registrační číslo projektu: CZ.06.2.56/0.0/0.0/16_057/0012822				
Zhotovitel:	Společnost pro Rekonstrukci Liebiegova paláce CL-EVANS, Metrostav			
Investor:	STATUTÁRNÍ MĚSTO LIBEREC	Datum: 01.06.2021		
Název akce: Rekonstrukce Liebiegova paláce pro potřeby polyfunkčního komunitního centra – Centrum aktivního života				
Způsob odeslání / předání datum: 01.06.2021	poštou <input type="checkbox"/>	e-mailem <input checked="" type="checkbox"/>	faxem <input type="checkbox"/>	osobně <input type="checkbox"/>
Odkazy na	specifikaci:			
	na výkresy:			
	na rozpočtové podklady:	Rozpočet dle SOD, ÚRS 2020-I; 2021-I		
	na jinou část smlouvy:			
Počet připojených listů specifikací:				
Oznámení vydává: Společnost pro Rekonstrukci Liebiegova paláce CL-EVANS, Metrostav				
Práce a dodávky nad rámec Smlouvy o provedení stavby č. SOD DS202000880 uvedené v rozpočtu prací k Oznámení změny č. 3, zpracovaného zhotovitelem ze dne 07.04.2021.				
V průběhu provádění stavby vyvstala potřeba spočívající ve změně závazku ze smlouvy, která spočívala v provedení méněprací a víceprací. Změna závazku není podstatnou změnou smlouvy a je sjednána v souladu:				
<ul style="list-style-type: none">- v souladu s § 222 odst. 4 zákona č. 134/2016 Sb., o zadávání veřejných zakázek, ve znění pozdějších předpisů (dále jen „zákon“), kdy nemění celkovou povahu veřejné zakázky, a hodnota změny je nižší než finanční limit pro nadlimitní veřejnou zakázku a je nižší než 15 % původní hodnoty závazku ze smlouvy na veřejnou zakázku na stavební práce; pokud bude provedeno více změn, je rozhodný součet hodnoty všech změn podle tohoto odstavce.- v souladu s § 222 odst. 5 zákona č. 134/2016 Sb., o zadávání veřejných zakázek, ve znění pozdějších předpisů (dále jen „zákon“), kdy se nepovažují dodatečné stavební práce, služby nebo dodávky od dodavatele původní veřejné zakázky, které nebyly zahrnuty v původním závazku ze smlouvy na veřejnou zakázku a pokud jsou nezbytné a změna v osobě dodavatele<ol style="list-style-type: none">a) není možná z ekonomických anebo technických důvodů spočívajících zejména v požadavcích na slučitelnost nebo interoperabilitu se stávajícím zařízením, službami nebo instalacemi pořízenými zadavatelem v původním zadávacím řízení,b) by způsobila zadavateli značné obtíže nebo výrazné zvýšení nákladů ac) hodnota dodatečných stavebních prací nepřekročí 50 % původní hodnoty závazku; pokud bude provedeno více změn, je rozhodný součet hodnoty všech změn podle tohoto odstavce.- v souladu s § 222 odst. 6 zákona č. 134/2016 Sb., o zadávání veřejných zakázek, ve znění pozdějších předpisů (dále jen „zákon“), kdy se za podstatnou změnu závazku nepovažuje změna, jejíž potřeba vznikla v důsledku okolností, které zadavatel jednající s náležitou péčí nemohl předvídat, nemění celkovou povahu veřejné zakázky, a hodnota změny nepřekročí 50 % původní hodnoty závazku.				
3.8. Podlahy nové dřevěné - parkety, prkna, vlysy				
Vlivem zjištěného rozsáhlého napadení dřevěných nosných konstrukcí stropů dřevomorkou a tesaříkem je nutné provést demontáž a nahrazení nehistorických dřevěných parket novými (demontáž historických podlah a jejich zpětná montáž je řešena v předchozím dodatku). Zároveň dochází ke sjednocení nášlapných vrstev a náhradě v projektu uvažovaného marmolea za dřevěné parkety.				



Méněpráce: - 2 851 043,53 Kč bez DPH

Vícepráce: 3 082 655,92 Kč bez DPH

Změna celkem: 231 612,39 Kč bez DPH

Provedení této změny nemá vliv na celkový termín výstavby.

Tato změna je v souladu s § 222 odst. 6 zákona.

3.13. Hrubé podlahy – 3NP a 2NP

Po provedení sanačních prací nosné konstrukce podlahy ve 3NP byla dohodnuta nová skladba hrubé a čisté podlahy. Hrubá podlaha bude tvořena dřevěnými fošnami, na které bude položena čistá podlaha z hoblovaných prken pero drážka s povrchovou úpravou (lakování). Pro zajištění akustických vlastností stropu bude mezi nosné stropní trámy, resp. rákosníky, vložena akustická izolace ISOVER PIANO tloušťky 120 mm (80 mm mezi rákosníky, 40 mm v celé ploše přes rákosníky). V prostoru pod nově budovanými příčkami bude vložena izolace ISOVER TF PROFI tl. 160 mm pro zajištění akustiky mezi jednotlivými kancelářemi (prostory).

Podlahy ve 2NP budou řešeny obdobně. Mezi stropní trámy bude vložena akustická izolace ISOVER PIANO tl. 120 mm. Hrubá podlaha bude tvořena ze dvou vrstev OSB desek tloušťky 22 mm, které budou mezi sebou lepeny a šroubovány.

Při provádění rekonstrukce střechy bylo zjištěno napadení kleštín a podlahových prken v prostoru podstřeší. Zhotovitel nechal zpracovat mykologický posudek. Na základě závěrů mykologického posudku musí být hrubá podlaha podstřeší kompletně demontována a nahrazena. Nová hrubá podlaha bude řešena hoblovanými prkny se systémem pero drážka bez povrchové úpravy. Na podlahová prkna bude proveden impregnační fungicidní nátěr.

Méněpráce: 0,00 Kč bez DPH

Vícepráce: 3 247 598,67 Kč bez DPH

Změna celkem: 3 247 598,67 Kč bez DPH

Provedení této změny má vliv na celkový termín výstavby, prodloužení termínu o 84 kalendářních dnů.

Tato změna je v souladu s § 222 odst. 6 zákona.

3.14. Areálový vodovod

Ve smluvním rozpočtu jsou chybně uvedeny položky na provedení areálového vodovodu. Vykázané potrubí neodpovídá projektové dokumentaci množstvím ani dimenzemi. Areálové rozvody budou provedeny dle řešení, uvedeného v PD.

Méněpráce: -60 233,24 Kč bez DPH

Vícepráce: 49 958,16 Kč bez DPH

Změna celkem: -10 275,08 Kč bez DPH

Provedení této změny nemá vliv na celkový termín výstavby.

Tato změna je v souladu s § 222 odst. 5 zákona.



3.16. ZTI rozvody

Zhotovitel zjistil rozpor mezi výkazem výměr a projektovou dokumentací v rozvodech zdravotechiky (vodovod a kanalizace). Projektant zpracoval a předal nový výkaz výměr, který koresponduje s projektovou dokumentací. Dochází k úpravě množství a dimenzí rozvodů potrubí; k upřesnění množství a typů elektrických zásobníků TUV. Venkovní rozvody jsou řešeny samostatně.

Méněpráce: -420 695,97 Kč bez DPH

Vícepráce: 957 807,78 Kč bez DPH

Změna celkem: 537 111,81 Kč bez DPH

Provedení této změny nemá vliv na celkový termín výstavby.

Tato změna je v souladu s § 222 odst. 5 zákona.

3.21. Restaurátorské opravy stropů a stěn vybraných místností

Smluvní výkaz výměr neobsahuje provádění odborných restaurátorských prací na vnitřních malbách a štukových výzdobách. Ve změnovém listu jsou dopočteny práce na provedení retuší historických maleb a zlacení v prostoru fabionu vybraných místností s historicky cennou výzdobou.

Méněpráce: 0,00 Kč bez DPH

Vícepráce: 1 192 324,51 Kč bez DPH

Změna celkem: 1 192 324,51 Kč bez DPH

Provedení této změny nemá vliv na celkový termín výstavby.

Tato změna je v souladu s § 222 odst. 5 zákona.

3.22. Revize a čištění komínů

V souvislosti s odkrytím vrchních konstrukcí bude provedena revize všech komínových průduchů, včetně kompletního vyčištění. Před zahájením prací bude provedena kamerová zkouška, která prověří aktuální stav prostupnosti průduchů a jejich zanesení.

Méněpráce: 0,00 Kč bez DPH

Vícepráce: 194 798,58 Kč bez DPH

Změna celkem: 194 798,58 Kč bez DPH

Provedení této změny nemá vliv na celkový termín výstavby.

Tato změna je v souladu s § 222 odst. 5 zákona.

3.23. Odvodňovací žlaby (nádvoří, terasa)

Ve smluvním výkazu výměr chybí odvodňovací žlaby do prostoru nádvoří a terasy hlavního objektu. Generální projektant předal opravný výkaz výměr s upřesněnými specifikacemi žlabů.

Méněpráce: 0,00 Kč bez DPH

Vícepráce: 247 998,40 Kč bez DPH

Změna celkem: 247 998,40 Kč bez DPH

Provedení této změny nemá vliv na celkový termín výstavby.



Tato změna je v souladu s § 222 odst. 5 zákona.

3.24. UT - radiátory a rozvody

Po dohodě objednatele a zhotovitele dochází k optimalizaci rozvodů ústředního vytápění v celém objektu. Dále bude provedena změna radiátorů ve 3NP, kde budou nově osazeny radiátory RADIK VK. Do prostoru vybraných místností 1NP a 2NP budou osazeny radiátory Victoria Design, typ Victoriana, barva Palladin s hlavicemi Canterbury, barva černý nikl.

Méněpráce: -744 433,20 Kč bez DPH

Vícepráce: 744 288,80 Kč bez DPH

Změna celkem: -144,40 Kč bez DPH

Provedení této změny nemá vliv na celkový termín výstavby.

Tato změna je v souladu s § 222 odst. 4 zákona.

3.25. Ometení stěn 1PP a nátěr Porosilem

Na základě zjištění nesoudržnosti omítek v 1PP, bylo provedeno jejich otlučení. Z důvodu vlhkosti není doporučeno zpět provést omítnutí těchto stěn, pouze bude provedeno očištění smíšeného zdiva koštětem. Následně bude proveden zpevňující nátěr zdiva Porosilem.

Méněpráce: 0,00 Kč bez DPH

Vícepráce: 193 840,63 Kč bez DPH

Změna celkem: 193 840,63 Kč bez DPH

Provedení této změny nemá vliv na celkový termín výstavby.

Tato změna je v souladu s § 222 odst. 6 zákona.

3.26. Výtahové šachty číslo 1 a 2, zděný pilíř v garáži

Ve smluvním výkazu výměr chybí položky na provedení betonového dna výtahu číslo 1 a 2, včetně hydroizolace. Ve výtahové šachtě číslo 1 byla po vybourání konstrukcí stropů zjištěna boční zeď výtahové šachty z narušeného zdiva, která tvoří po patrech půdorysně odskoky. Není tedy po celé své výšce svislé. Na základě těchto skutečností bylo dohodnuto, že bude provedena nová boční stěna z tvárnice ztraceného bednění.

Méněpráce: 0,00 Kč bez DPH

Vícepráce: 444 548,64 Kč bez DPH

Změna celkem: 444 548,64 Kč bez DPH

Provedení této změny nemá vliv na celkový termín výstavby.

Tato změna je v souladu s § 222 odst. 5 zákona.

3.27. Nádvoří - bourání betonu

Při provádění odstraňování podkladních vrstev pod dlažbou v prostoru nádvoří (atria hlavního objektu) byla zjištěna podkladní betonová vrstva, kterou projektová dokumentace a smluvní výkaz výměr nepředpokládal. Dle PD měly být pod dlažbou podkladní šterkové vrstvy. Vzhledem k tomu, že jsou v prostoru nádvoří rozvody nových sítí TZB a že se celé nádvoří výškově snižuje, bude nutné betonovou



podkladní vrstvu odstranit.

Méněpráce: -275 561,84 Kč bez DPH

Vícepráce: 500 750,23 Kč bez DPH

Změna celkem: 225 188,39 Kč bez DPH

Provedení této změny nemá vliv na celkový termín výstavby.

Tato změna je v souladu s § 222 odst. 6 zákona.

3.28. Elektro silnoproud

Během realizace byly zjištěny rozpory mezi projektovou dokumentací a smluvním výkazem výměr v rámci silnoproudé elektroinstalace. Jedná se především o vybavení rozvaděčů RP1, RP2, RP5, RP6, RP9, RE, RO, počty zásuvek a chybějící kabeláže.

Méněpráce: -76 687,60 Kč bez DPH

Vícepráce: 169 448,46 Kč bez DPH

Změna celkem: 92 760,86 Kč bez DPH

Provedení této změny nemá vliv na celkový termín výstavby.

Tato změna je v souladu s § 222 odst. 5 zákona.

3.30. Střešní krytina zahradní zdi, větrací šablony hlavní střechy, střešní okna

Při provádění sanace zahradní zdi ve spodní zahradě byla zjištěna téměř totální degradace střešní krytiny z bobrovky. Zhotovitel zachránil pouze jednotky kusů původní krytiny, střešní krytina zahradní zdi bude provedena nová.

Zhotovitel poukázal na nemožnost záchrany a repase stávajících střešních oken, resp. střešních výlezů. Stávající rámy oken jsou v havarijním stavu (rám tvoří 4 prkna). S ohledem na komfort užívání prostor ve 3NP a tepelně fyzikální vlastnosti budou osazena nová systémová střešní okna. Eliminuje se tím tepelná ztráta objektu a možný vznik kondenzátu. Měděné oplechování bude zachováno, aby nebyl narušen pohledový ráz objektu.

Při provádění rekonstrukce střešní krytiny a krovu bylo zjištěno, že degradace nosné konstrukce krovu je ve mnohem vyšším stupni, než předpokládala PD a smluvní VV. Zhotovitel zajistil posouzení mykologa, který doporučuje demontovat a zlikvidovat veškeré napadené řezivo. Na celém objektu musí být řešena výměna pozednice, námětků a drtivé většině také nosného trámu římsy střechy. Krokve jsou zdegradované především v severním křídle objektu, v prostoru čelní fasády, v každém úžlabí a nároží. Sanaci kleštín bude provedena převážně příložkováním. Dále byl zjištěn podkladní asfaltový pás ve 3 vrstvách pod stávající střešní krytinou, který nebyl v projektu předpokládán a bude nutné provést jeho demontáž a likvidaci. V havarijním stavu je kompletní střecha v průjezdu místnosti číslo 1.60.

Méněpráce: -112 494,25 Kč bez DPH

Vícepráce: 3 089 409,44 Kč bez DPH

Změna celkem: 2 976 915,19 Kč bez DPH

Provedení této změny nemá vliv na celkový termín výstavby.

Tato změna je v souladu s § 222 odst. 6 zákona.



3.31. Vitráže nadsvětlíků - dveře do kavárny

Ve smluvním výkazu výměr chybí položka na provedení vitrážového nadsvětlíku dveří a oken v kavárně, místnost číslo 2.09. Ve smluvním výkazu výměr se nachází vždy pouze spodní část výplně bez půlkruhového nadsvětlíku. Jedná se o pozice označení D/202; D/203; D/204; O/253; O/254.

Méněpráce: 0,00 Kč bez DPH

Vícepráce: 294 894,24 Kč bez DPH

Změna celkem: 294 894,24 Kč bez DPH

Provedení této změny nemá vliv na celkový termín výstavby.

Tato změna je v souladu s § 222 odst. 5 zákona.

3.32. Elektro – vedení rozvodů v 1PP

V prostoru 1PP hlavního objektu byly odstraněny zdegradované nesoudržné omítky stěn a stropů. Vlivem vysoké vlhkosti zdiva a nemožnosti provedení 100% funkčního hydroizolačního systému bylo rozhodnuto, že zdivo zůstane neomítané. Z tohoto důvodu bylo nutné vyřešit způsob vedení rozvodů elektro. Nejvíce ekonomická a funkční varianta je vedení rozvodů v trubkách.

Méněpráce: 0,00 Kč bez DPH

Vícepráce: 152 255,73 Kč bez DPH

Změna celkem: 152 255,73 Kč bez DPH

Provedení této změny nemá vliv na celkový termín výstavby.

Tato změna je v souladu s § 222 odst. 6 zákona.

3.34. Sanace konstrukce stropu mezi 1NP a 2NP

Na základě provedených sond, předběžného lokálního mykologického posudku a následného úplného mykologického posudku byl stanoven rozsah sanace nosných konstrukcí stropu a rákosníků mezi 1NP a 2NP. Způsob sanace odpovídá naprojektovanému a odsouhlasenému řešení sanace dřevěných prvků stropu mezi 2NP a 3NP.

Méněpráce: 0,00 Kč bez DPH

Vícepráce: 1 319 521,32 Kč bez DPH

Změna celkem: 1 319 521,32 Kč bez DPH

Provedení této změny nemá vliv na celkový termín výstavby.

Tato změna je v souladu s § 222 odst. 6 zákona.

3.35. Teraco v kavárně m. č. 2.09

Při kontrole byla zjištěna chyba ve smluvním VV v uváděné ploše teraca v prostoru kavárny m. č. 2.09.

Méněpráce: 0,00 Kč bez DPH

Vícepráce: 104 247,94 Kč bez DPH



Změna celkem: 104 247,94 Kč bez DPH

Provedení této změny nemá vliv na celkový termín výstavby.

Tato změna je v souladu s § 222 odst. 5 zákona.

3.36. Záměna SDK konstrukcí za původně navrhovaný heraklit

S ohledem na prováděná opatření zajišťující likvidaci dřevomorky a aktivního tesaříka v hlavním objektu bylo rozhodnuto, že nebudou prováděny příčky a podlahy zaklopené heraklitovými deskami s omítkou. Provádění omítek („mokry proces“) by vystavil objekt nadměrnému riziku opětovného rozvoje škůdců v dřevěných konstrukcích. Se zástupci NPÚ byla dohodnuta záměna heraklitu za sádkartonové konstrukce, které eliminují zmiňované riziko opětovné aktivace dřevomorky nebo tesaříka.

SDK podhledy a příčky budou provedeny ve 3NP hlavního objektu (nejedná se o část objektu s historickými prvky) a dále především v prostoru chodeb a velkého sálu (místnost 1.07).

Méněpráce: - 3 001 288,87 Kč bez DPH

Vícepráce: 2 061 293,15 Kč bez DPH

Změna celkem: - 939 995,72 Kč bez DPH

Provedení této změny nemá vliv na celkový termín výstavby.

Tato změna je v souladu s § 222 odst. 6 zákona.

3.37. Podlahy 1NP

Po provedení sond byly zjištěny jiné skladby a mocnosti stávající podlahy, než předpokládala projektová dokumentace. Jedná se zejména o prostory západní části hlavního objektu (např. místnosti 1.31, 1.32, 1.33), kde byly zjištěny provětrávané podlahy, které bylo nutné odstranit a provést návrh nové skladby. Do stávající skladby byla doplněna nopová fólie s nopy výšky 80 mm pro zajištění provětrávání nové podlahy a musela být doplněna větší mocnost betonové mazaniny pro zajištění navržených výškových poměrů v objektu s ohledem na stávající konstrukce a výplně otvorů.

Dále bylo zjištěno napadení konstrukce podlahy dřevomorkou, stejně tak jako ve vyšších patrech. Bylo nutné provést odstranění konstrukčních vrstev stávajících podlah (záklopy, podlahové polštáře, násypy). Pro provedení nových podlah budou použity již navržené skladby s násypem z pěnoskla, dřevěnými polštáři, záklopem z OSB desek a nášlapnou vrstvou (záklop a nášlapná vrstva není předmětem tohoto změnového listu).

Méněpráce: 0,00 Kč bez DPH

Vícepráce: 1 536 433,00 Kč bez DPH

Změna celkem: 1 536 433,00 Kč bez DPH

Provedení této změny nemá vliv na celkový termín výstavby.

Tato změna je v souladu s § 222 odst. 6 zákona.

3.38. Vedlejší rozpočtové náklady (VRN) - prodloužení termínu

Dopočet vedlejších rozpočtových nákladů potřebných pro provoz stavby během prodloužení termínu o 84 kalendářních dnů.

Méněpráce: 0,00 Kč bez DPH

Vícepráce: 584 325,00 Kč bez DPH

Změna celkem: 584 325,00 Kč bez DPH



Provedení této změny nemá vliv na celkový termín výstavby.

Tato změna je v souladu s § 222 odst. 6 zákona.

3.40. Požární zasklení světlíků a požární ucpávky ZTI

Během realizace bylo zjištěno, že v projektové dokumentaci se neřeší požární úseky a jejich ohraničení v prostoru světlíků. Na základě revize projektu PBŘ bude do tubusu světlíků doplněno požární zasklení v hliníkovém rámu. Konstrukce požárního zasklení bude kvůli velké ploše dělená. V obvodových stěnách tubusu světlíku budou nové dřevěné výplně s protipožárním zasklením.

Méněpráce: - 855 229,29 Kč bez DPH

Vícepráce: 1 912 848,84 Kč bez DPH

Změna celkem: 1 057 619,55 Kč bez DPH

Provedení této změny nemá vliv na celkový termín výstavby.

Tato změna je v souladu s § 222 odst. 4 zákona.

3.41. Fasáda - chybějící zdobné prvky

Během provádění prací na fasádě a podrobné kontrole smluvního výkazu výměr byly zjištěny zdobné prvky fasád hlavního objektu a podružných objektu, které nejsou ve výkazu zahrnuty. Jedná se o zdobné prvky fasád na objektu altánu, domu zahradníka, garáže, hlavního objektu v prostoru bočních křídel, terasy nádvoří a vjezdu. Podrobný popis a vyznačení zdobných prvků na fasádách se nachází v příloženém dokumentu: „*Chybějící zdobné prvky fasád*“, který doplňuje změnový list číslo 41.

Méněpráce: 0,00 Kč bez DPH

Vícepráce: 1 568 092,70 Kč bez DPH

Změna celkem: 1 568 092,70 Kč bez DPH

Provedení této změny nemá vliv na celkový termín výstavby.

Tato změna je v souladu s § 222 odst. 5 zákona.

Přílohy:

- 100001_CL-EVANS-ZL - Liebieg – ZL08
- 100001_CL-EVANS-ZL - Liebieg – ZL13
- 100001_CL-EVANS-ZL - Liebieg – ZL14
- 100001_CL-EVANS-ZL - Liebieg – ZL16
- 100001_CL-EVANS-ZL - Liebieg – ZL21
- 100001_CL-EVANS-ZL - Liebieg – ZL22
- 100001_CL-EVANS-ZL - Liebieg – ZL23
- 100001_CL-EVANS-ZL - Liebieg – ZL24
- 100001_CL-EVANS-ZL - Liebieg – ZL25
- 100001_CL-EVANS-ZL - Liebieg – ZL26
- 100001_CL-EVANS-ZL - Liebieg – ZL27
- 100001_CL-EVANS-ZL - Liebieg – ZL28
- 100001_CL-EVANS-ZL - Liebieg – ZL30
- 100001_CL-EVANS-ZL - Liebieg – ZL31
- 100001_CL-EVANS-ZL - Liebieg – ZL32



- 100001_CL-EVANS-ZL - Liebeig – ZL34
- 100001_CL-EVANS-ZL - Liebeig – ZL35
- 100001_CL-EVANS-ZL - Liebeig – ZL38
- 100001_CL-EVANS-ZL - Liebeig – ZL40
- 100001_CL-EVANS-ZL - Liebeig – ZL41
- Chybějící zdobné prvky fasád

Důvod vícepráce / méněpráce:

Zde jednoznačně uvést vazbu na zákon 134/2016 o zadávání veřejných zakázek. Zvláště pak § 222, změna závazku ze smlouvy na veřejnou zakázku.

odstavec 4, § 222

odstavec 5, § 222

odstavec 6, § 222

odstavec 7, § 222

	Změna dle zákona 134/2016 Sb.,			
	§ 222 odst. 4	§ 222 odst. 5	§ 222 odst. 6	§ 222 odst. 7
Cena víceprací bez DPH	2 657 137,64	5 224 119,41	15 768 083,09	0
Cena méněprací bez DPH	1 599 662,49	557 616,81	6 240 388,49	0
Absolutní hodnota ceny víceprací a méněprací bez DPH	4 256 800,13	5 781 736,22	22 008 471,58	0

Cena méněprací bez DPH: – 8 397 667,79 Kč

Cena víceprací bez DPH: 23 649 340,14 Kč

Výsledná cena změny bez DPH:
15 251 672,35 Kč

Nově sjednaná lhůta dokončení díla:
789 kalendářních dnů

Veškeré práce budou splňovat podmínky smlouvy o dílo a budou provedeny ve stejné úrovni co do jakosti materiálů, provedení apod. tak, jak požaduje nebo předpokládá Dokumentace zakázky pro celé dílo.

VYJÁDŘENÍ ZHOTOVITELE:

S realizací změny souhlasím a prohlašuji, že realizací změny dojde ke změně smluvního termínu pro dokončení díla.

Dne: 8. 7. 2021

Podpis:

Jméno: Ing. David Fous, zástupce zhotovitele ve věcech technických - výrobní ředitel

VYJÁDŘENÍ ZÁSTUPCE OBJEDNATELE:

S realizací změny souhlasím a prohlašuji, že zůstává zachován charakter a účel díla definovaný v projektové dokumentaci a smluvních dokumentech a že dodatečné stavební práce plynoucí z realizace této změny budou zhotovitelem realizovány za podmínek a cen domluvených v dodatku smlouvy o dílo. Všechna ostatní ustanovení smlouvy o dílo zůstávají realizací změny nedotčena.

Dne: 8. 7. 2021

Podpis:



Jméno: Ing. Michaela Maturová, zástupce objednatele ve věcech plnění a převzetí díla, vedoucí odboru SR
[redacted] technický specialista odboru strategického rozvoje a dotací

VYJÁDŘENÍ TECHNICKÉHO DOZORU STAVEBNÍKA:

S realizací změny souhlasím a prohlašuji, že zůstává zachován charakter a účel díla definovaný v projektové dokumentaci a smluvních dokumentech. Soupis víceprací, méněprací, množství a cena byla po mé kontrole mnou odsouhlasena.

Dne: 8. 7. 2021

Podpis:

Jméno: Bc. Jaroslav Postl, MSc., MPA, jednatel

VYJÁDŘENÍ ZÁSTUPCE PROJEKTANTA VYKONÁVAJÍCÍHO AUTORSKÝ DOZOR:

S realizací změny souhlasím a prohlašuji, že zůstává zachován charakter a účel díla definovaný v projektové dokumentaci a smluvních dokumentech.

Dne: 8. 7. 2021

Podpis:

Jméno: [redacted] projektant

VYJÁDŘENÍ SUPERVIZORA:

S realizací změny souhlasím a prohlašuji, že zůstává zachován charakter a účel díla definovaný v projektové dokumentaci a smluvních dokumentech. Soupis víceprací, méněprací, množství a cena byla po mé kontrole mnou odsouhlasena.

Dne: 8. 7. 2021

Podpis:

Jméno: [redacted]

REKAPITULACE STAVBY

Kód: 100001_CL-EVANS-ZL

Stavba: Změnové listy REKONSTRUKCE LIEBIEGOVA PALÁČE

KSO: CC-CZ:
Místo: Datum: 14.5.2021

Zadavatel: IČ:
Statutární město Liberec DIČ:

Zhotovitel: IČ: 26768607
CL-EVANS s.r.o., Bulharská 1557, Česká Lípa 470 01 DIČ: CZ26768607

Projektant: IČ:
Ateliér Masák a Partner, s.r.o. DIČ:

Zpracovatel: IČ:
DIČ:

Poznámka:

Cena bez DPH **231 612,39**

	Sazba daně	Základ daně	Výše daně
DPH základní	21,00%	231 612,39	48 638,60
DPH snížená	15,00%	0,00	0,00

Cena s DPH	v	CZK	280 250,99
-------------------	----------	------------	-------------------

Projektant **Zpracovatel**

Datum a podpis: Razítko Datum a podpis: Razítko

Objednavatel **Zhotovitel**

Datum a podpis: Razítko Datum a podpis: Razítko

REKAPITULACE OBJEKTŮ STAVBY A SOUPISŮ PRACÍ

Kód: 100001_CL-EVANS-ZL

Stavba: Změnové listy REKONSTRUKCE LIEBIEGOVA PALÁCE

Místo: Datum: 14.05.2021

Zadavatel: Statutární město Liberec Projektant: Ateliér Masák a Partner,
s.r.o.

Zhotovitel: CL-EVANS s.r.o., Bulharská 1557, Česká Lípa 470 01 Zpracovatel:

Kód	Popis	Cena bez DPH [CZK]	Cena s DPH [CZK]
Náklady z rozpočtů		231 612,39	280 250,99
ZL08	Podlahy nové - parkety	231 612,39	280 250,99
ZL08 O	Odpočty - Repase původních parketových podlah a marmoleum	-2 851 043,53	-3 449 762,67
ZL08 A - P	Přípočty - Smrková podlahová prkna 3NP	1 434 403,40	1 735 628,11
ZL08 B - P	Přípočty - Parkety Vídeňské čtverce masiv / vrstvené	1 079 971,48	1 306 765,49
ZL08 C - P	Přípočty - Dubové velké vlisy 1NP	299 788,60	362 744,21
ZL08 D - P	Přípočty - Dubové vlisy malé	268 492,44	324 875,85

KRYCÍ LIST SOUPISU PRACÍ

Stavba:

Změnové listy REKONSTRUKCE LIEBIEGOVA PALÁCE

Objekt:

ZL08 - Podlahy nové - parkety

Soupis:

ZL08 O - Odpočty - Repase původních parketových podlah a marmoleum

KSO:

Místo:

CC-CZ:

Datum:

14.05.2021

Zadavatel:

Statutární město Liberec

IČ:

DIČ:

Zhotovitel:

CL-EVANS s.r.o., Bulharská 1557, Česká Lípa 470 01

IČ:

DIČ:

26768607

CZ26768607

Projektant:

Ateliér Masák a Partner, s.r.o.

IČ:

DIČ:

Zpracovatel:

IČ:

DIČ:

Poznámka:

Cena bez DPH

-2 851 043,53

	Základ daně	Sazba daně	Výše daně
DPH základní	-2 851 043,53	21,00%	-598 719,14
snížená	0,00	15,00%	0,00

Cena s DPH

v CZK

-3 449 762,67

Projektant

Zpracovatel

Datum a podpis:

Razítko

Datum a podpis:

Razítko

Objednavatel

Zhotovitel

Datum a podpis:

Razítko

Datum a podpis:

Razítko

REKAPITULACE ČLENĚNÍ SOUPISU PRACÍ

Stavba:

Změnové listy REKONSTRUKCE LIEBIEGOVA PALÁCE

Objekt:

ZL08 - Podlahy nové - parkety

Soupis:

ZL08 O - Odpočty - Repase původních parketových podlah a marmoleum

Místo:		Datum:	14.05.2021
Zadavatel:	Statutární město Liberec	Projektant:	Ateliér Masák a Partner, s.r.o.
Zhotovitel:	CL-EVANS s.r.o., Bulharská 1557, Česká Lípa 470 01	Zpracovatel:	

Kód dílu - Popis

Cena celkem [CZK]

Náklady ze soupisu prací

-2 851 043,53

PSV - Práce a dodávky PSV	-1 040 593,12
775 - Podlahy vlysové a parketové	-1 040 593,12
H99 - Ostatní přesuny hmot	-19 828,38
SH1n07 - SH1n07	-140 453,67
SH1n11 - SH1n11	-1 581 963,90
SH1n18 - SH1n18	-68 204,46

SOUPIS PRACÍ

Stavba:

Změnové listy REKONSTRUKCE LIEBIEGOVA PALÁCE

Objekt:

ZL08 - Podlahy nové - parkety

Soupis:

ZL08 O - Odpočty - Repase původních parketových podlah a marmoleum

Místo:

Datum: 14.05.2021

Zadavatel: Statutární město Liberec

Projektant: Ateliér Masák a Partner, s.r.o.

Zhotovitel: CL-EVANS s.r.o., Bulharská 1557, Česká Lípa 470 01

Zpracovatel:

PČ	Typ	Kód	Popis	MJ	Množství	J.cena [CZK]	Cena celkem [CZK]
----	-----	-----	-------	----	----------	--------------	-------------------

Náklady soupisu celkem

-2 851 043,53

D PSV Práce a dodávky PSV -1 040 593,12

D 775 Podlahy vlysové a parketové -1 040 593,12

1	K	775518011LA011 M.A	Oprava, vyčištění, doplnění, ochrana geotextilií, DTD a folií zřízení a odstranění, podlahy dřevěné	M2	-226,61000	4 592,00	-1 040 593,12
---	---	-----------------------	---	----	------------	----------	---------------

VV			nové vídeňské čtverce do místností 2NP -> odpočet sanace původních parket				
VV			m2.08				
VV			36,35*-1		-36,35000		
VV			m2.11				
VV			26,31*-1		-26,31000		
VV			m2.16				
VV			35,64*-1		-35,64000		
VV			m2.17				
VV			31,2*-1		-31,20000		
VV			m2.18				
VV			13,9*-1		-13,90000		
VV			m2.22				
VV			20,59*-1		-20,59000		
VV			m2.23				
VV			29,7*-1		-29,70000		
VV			m2.34				
VV			32,92*-1		-32,92000		
VV			Součet		-226,61000		

D H99 Ostatní přesuny hmot -19 828,38

14	K	999281151R00.A	Přesun hmot pro opravy a údržbu do v. 25 m, nošením	T	-15,86270	1 250,00	-19 828,38
----	---	----------------	---	---	-----------	----------	------------

P *Poznámka k položce:
Přesuny podlahové krytiny pro zpětnou montáž v rámci objektu.*

D SH1n07 SH1n07 -140 453,67

2	K	776101129L01.A	Příprava podkladů, penetrace, stěrkování, přebroušení pod povlakové podlahy	M2	-49,35000	386,28	-19 062,92
3	K	776421390L01.A	Montáž fabionů nebo soklových lišt k povlakovým podlahám do v.50 mm	M	-75,06000	398,49	-29 910,66
4	K	776551091L01.A	Lepení povlakových podlah celoplošně, zaválcování, svařování	M2	-49,35000	449,55	-22 185,29
5	M	28410103.A	Marmoleum Forbo Real tl. 3,2 mm š. 2 m dl. 32 m	M2	-56,75250	1 221,00	-69 294,80

D SH1n11 SH1n11 -1 581 963,90

6	M	28410103.A	Marmoleum Forbo Real tl. 3,2 mm š. 2 m dl. 32 m	M2	-684,25000	1 221,00	-835 469,25
7	K	776101129L01.A	Příprava podkladů, penetrace, stěrkování, přebroušení pod povlakové podlahy	M2	-595,00000	386,28	-229 836,60
8	K	776421390L01.A	Montáž fabionů nebo soklových lišt k povlakovým podlahám do v.50 mm	M	-625,30000	398,49	-249 175,80
9	K	776551091L01.A	Lepení povlakových podlah celoplošně, zaválcování, svařování	M2	-595,00000	449,55	-267 482,25

D SH1n18 SH1n18 -68 204,46

10	M	28410103.A	Marmoleum Forbo Real tl. 3,2 mm š. 2 m dl. 32 m	M2	-29,72750	1 221,00	-36 297,28
11	K	776101129L01.A	Příprava podkladů, penetrace, stěrkování, přebroušení pod povlakové podlahy	M2	-25,85000	386,28	-9 985,34
12	K	776421390L01.A	Montáž fabionů nebo soklových lišt k povlakovým podlahám do v.50 mm	M	-25,85000	398,49	-10 300,97
13	K	776551091L01.A	Lepení povlakových podlah celoplošně, zaválcování, svařování	M2	-25,85000	449,55	-11 620,87

KRYCÍ LIST SOUPISU PRACÍ

Stavba:

Změnové listy REKONSTRUKCE LIEBIEGOVA PALÁCE

Objekt:

ZL08 - Podlahy nové - parkety

Soupis:

ZL08 A - P - Přípočty - Smrková podlahová prkna 3NP

KSO:

Místo:

CC-CZ:

Datum:

14.05.2021

Zadavatel:

Statutární město Liberec

IČ:

DIČ:

Zhotovitel:

CL-EVANS s.r.o., Bulharská 1557, Česká Lípa 470 01

IČ:

26768607

DIČ:

CZ26768607

Projektant:

Ateliér Masák a Partner, s.r.o.

IČ:

DIČ:

Zpracovatel:

IČ:

DIČ:

Poznámka:

Cena bez DPH

1 434 403,40

	Základ daně	Sazba daně	Výše daně
DPH základní	1 434 403,40	21,00%	301 224,71
snížená	0,00	15,00%	0,00

Cena s DPH

v CZK

1 735 628,11

Projektant

Zpracovatel

Datum a podpis:

Razítko

Datum a podpis:

Razítko

Objednavatel

Zhotovitel

Datum a podpis:

Razítko

Datum a podpis:

Razítko

REKAPITULACE ČLENĚNÍ SOUPISU PRACÍ

Stavba:

Změnové listy REKONSTRUKCE LIEBIEGOVA PALÁCE

Objekt:

ZL08 - Podlahy nové - parkety

Soupis:

ZL08 A - P - Přípočty - Smrková podlahová prkna 3NP

Místo:

Datum:

14.05.2021

Zadavatel:

Statutární město Liberec

Projektant:

Ateliér Masák a
Partner, s.r.o.

Zhotovitel:

CL-EVANS s.r.o., Bulharská 1557, Česká Lípa 470 01

Zpracovatel:

Kód dílu - Popis

Cena celkem [CZK]

Náklady ze soupisu prací

1 434 403,40

762 - Konstrukce tesařské

1 422 845,31

H99 - Ostatní přesuny hmot

11 558,09

SOUPIS PRACÍ

Stavba:

Změnové listy REKONSTRUKCE LIEBIEGOVA PALÁCE

Objekt:

ZL08 - Podlahy nové - parkety

Soupis:

ZL08 A - P - Přípočty - Smrková podlahová prkna 3NP

Místo:

Datum: 14.05.2021

Zadavatel:

Statutární město Liberec

Projektant:

Ateliér Masák a
Partner, s.r.o.

Zhotovitel:

CL-EVANS s.r.o., Bulharská 1557, Česká Lípa 470 01

Zpracovatel:

PČ	Typ	Kód	Popis	MJ	Množství	J.cena [CZK]	Cena celkem [CZK]
----	-----	-----	-------	----	----------	--------------	-------------------

Náklady soupisu celkem

1 434 403,40

D	762	Konstrukce tesařské					1 422 845,31
1	K	762524104R00.A	Položení podlah hoblovaných z prken, pero, drážka	M2	603,65000	244,20	147 411,33
	VV		3NP				
	VV		603,65		603,65000		
	VV		Součet		603,65000		
2	M	61189990.AR01	Palubka podlahová SM tl. 25 mm šíře 220 mm-j. A/B	M2	651,94200	1 240,00	808 408,08
	VV		603,65*1,08		651,94200		
3	K	775592000R00.A	Broušení dřevěných podlah hrubé+střední+jemné	M2	603,65000	185,37	111 898,60
4	K	775599147R00.A	Lak dřevěných podlah BonaTrafic, Z+3x, přebroušení	M2	603,65000	588,30	355 127,30

D	H99	Ostatní přesuny hmot					11 558,09
5	K	999281151R00.A	Přesun hmot pro opravy a údržbu do v. 25 m,nošením	T	9,24647	1 250,00	11 558,09

P

Poznámka k položce:

Přesuny podlahové krytiny pro zpětnou montáž v rámci objektu.

KRYCÍ LIST SOUPISU PRACÍ

Stavba:

Změnové listy REKONSTRUKCE LIEBIEGOVA PALÁCE

Objekt:

ZL08 - Podlahy nové - parkety

Soupis:

ZL08 B - P - Přípočty - Parkety Vídeňské čtverce masiv / vrstvené

KSO:

Místo:

CC-CZ:

Datum:

14.05.2021

Zadavatel:

Statutární město Liberec

IČ:

DIČ:

Zhotovitel:

CL-EVANS s.r.o., Bulharská 1557, Česká Lípa 470 01

IČ:

DIČ:

26768607

CZ26768607

Projektant:

Ateliér Masák a Partner, s.r.o.

IČ:

DIČ:

Zpracovatel:

IČ:

DIČ:

Poznámka:

Cena bez DPH

1 079 971,48

	Základ daně	Sazba daně	Výše daně
DPH základní	1 079 971,48	21,00%	226 794,01
snížená	0,00	15,00%	0,00

Cena s DPH

v CZK

1 306 765,49

Projektant

Zpracovatel

Datum a podpis:

Razítko

Datum a podpis:

Razítko

Objednavatel

Zhotovitel

Datum a podpis:

Razítko

Datum a podpis:

Razítko

REKAPITULACE ČLENĚNÍ SOUPISU PRACÍ

Stavba:

Změnové listy REKONSTRUKCE LIEBIEGOVA PALÁCE

Objekt:

ZL08 - Podlahy nové - parkety

Soupis:

ZL08 B - P - Přípočty - Parkety Vídeňské čtverce masiv / vrstvené

Místo:

Datum:

14.05.2021

Zadavatel:

Statutární město Liberec

Projektant:

Ateliér Masák a
Partner, s.r.o.

Zhotovitel:

CL-EVANS s.r.o., Bulharská 1557, Česká Lípa 470 01

Zpracovatel:

Kód dílu - Popis

Cena celkem [CZK]

Náklady ze soupisu prací

1 079 971,48

PSV - Práce a dodávky PSV

1 074 279,60

775 - Podlahy skládané

1 074 279,60

H99 - Ostatní přesuny hmot

5 691,88

SOUPIS PRACÍ

Stavba:

Změnové listy REKONSTRUKCE LIEBIEGOVA PALÁCE

Objekt:

ZL08 - Podlahy nové - parkety

Soupis:

ZL08 B - P - Přípočty - Parkety Vídeňské čtverce masiv / vrstvené

Místo:

Datum: 14.05.2021

Zadavatel:

Statutární město Liberec

Projektant:

Ateliér Masák a
Partner, s.r.o.

Zhotovitel:

CL-EVANS s.r.o., Bulharská 1557, Česká Lípa 470 01

Zpracovatel:

PČ	Typ	Kód	Popis	MJ	Množství	J.cena [CZK]	Cena celkem [CZK]
----	-----	-----	-------	----	----------	--------------	-------------------

Náklady soupisu celkem

1 079 971,48

D PSV Práce a dodávky PSV 1 074 279,60

D 775 Podlahy skládané 1 074 279,60

1	K	775526240	Montáž podlahy masivní parketové lepené z tabulí do 600x600 mm s podkladem z desek	m2	226,61000	819,00	185 593,59
---	---	-----------	--	----	-----------	--------	------------

VV parkety do místností 2NP

VV m2.08

VV 36,35

36,35000

VV m2.11

VV 26,31

26,31000

VV m2.16

VV 35,64

35,64000

VV m2.17

VV 31,2

31,20000

VV m2.18

VV 13,9

13,90000

VV m2.22

VV 20,59

20,59000

VV m2.23

VV 29,7

29,70000

VV m2.34

VV 32,92

32,92000

VV Součet

226,61000

2	M	61151269R01	Parkety čtvercové vrstvené - dubový Vídeňský kříž, celková tl. 20 mm, rozměr 60 x 60 cm, hoblováno, třída AB, tloušťka vrchní nášlapné vrstvy 6 mm	m2	244,73880	2 914,80	713 364,65
---	---	-------------	--	----	-----------	----------	------------

VV 226,61*1,08 'Přepočtené koeficientem množství

244,73880

3	K	775592000R00.A	Broušení dřevěných podlah hrubé+střední+jemné	M2	226,61000	185,37	42 006,70
---	---	----------------	---	----	-----------	--------	-----------

4	K	775599147R00.A	Lak dřevěných podlah BonaTraffic, Z+3x, přebroušení	M2	226,61000	588,30	133 314,66
---	---	----------------	---	----	-----------	--------	------------

D H99 Ostatní přesuny hmot 5 691,88

5	K	999281151R00.A	Přesun hmot pro opravy a údržbu do v. 25 m,nošením	T	4,55350	1 250,00	5 691,88
---	---	----------------	--	---	---------	----------	----------

P

Poznámka k položce:

Přesuny podlahové krytiny pro zpětnou montáž v rámci objektu.

KRYCÍ LIST SOUPISU PRACÍ

Stavba:

Změnové listy REKONSTRUKCE LIEBIEGOVA PALÁCE

Objekt:

ZL08 - Podlahy nové - parkety

Soupis:

ZL08 C - P - Přípočty - Dubové velké vlysy 1NP

KSO:

Místo:

CC-CZ:

Datum:

14.05.2021

Zadavatel:

Statutární město Liberec

IČ:

DIČ:

Zhotovitel:

CL-EVANS s.r.o., Bulharská 1557, Česká Lípa 470 01

IČ:

26768607

DIČ:

CZ26768607

Projektant:

Ateliér Masák a Partner, s.r.o.

IČ:

DIČ:

Zpracovatel:

IČ:

DIČ:

Poznámka:

Cena bez DPH

299 788,60

	Základ daně	Sazba daně	Výše daně
DPH základní	299 788,60	21,00%	62 955,61
DPH snížená	0,00	15,00%	0,00

Cena s DPH

v CZK

362 744,21

Projektant

Zpracovatel

Datum a podpis:

Razítko

Datum a podpis:

Razítko

Objednavatel

Zhotovitel

Datum a podpis:

Razítko

Datum a podpis:

Razítko

REKAPITULACE ČLENĚNÍ SOUPISU PRACÍ

Stavba:

Změnové listy REKONSTRUKCE LIEBIEGOVA PALÁCE

Objekt:

ZL08 - Podlahy nové - parkety

Soupis:

ZL08 C - P - Přípočty - Dubové velké vlysy 1NP

Místo:

Datum: 14.05.2021

Zadavatel:

Statutární město Liberec

Projektant:

Ateliér Masák a
Partner, s.r.o.

Zhotovitel:

CL-EVANS s.r.o., Bulharská 1557, Česká Lípa 470 01

Zpracovatel:

Kód dílu - Popis

Cena celkem [CZK]

Náklady ze soupisu prací

299 788,60

PSV - Práce a dodávky PSV

297 631,14

775 - Podlahy skládané

297 631,14

H99 - Ostatní přesuny hmot

2 157,46

SOUPIS PRACÍ

Stavba:

Změnové listy REKONSTRUKCE LIEBIEGOVA PALÁCE

Objekt:

ZL08 - Podlahy nové - parkety

Soupis:

ZL08 C - P - Přípočty - Dubové velké vlysy 1NP

Místo:

Datum: 14.05.2021

Zadavatel:

Statutární město Liberec

Projektant:

Ateliér Masák a
Partner, s.r.o.

Zhotovitel:

CL-EVANS s.r.o., Bulharská 1557, Česká Lípa 470 01

Zpracovatel:

PČ	Typ	Kód	Popis	MJ	Množství	J.cena [CZK]	Cena celkem [CZK]
----	-----	-----	-------	----	----------	--------------	-------------------

Náklady soupisu celkem

299 788,60

D PSV

Práce a dodávky PSV

297 631,14

D 775

Podlahy skládané

297 631,14

1	K	775511611R01	Podlahy z vlysů lepených, tl do 22 mm, š do 130 mm, dl do 500 mm, dub	m2	95,26000	2 337,50	222 670,25
2	K	775592000R00.A	Broušení dřevěných podlah hrubé+střední+jemné	M2	96,89000	185,37	17 960,50
3	K	775599147R00.A	Lak dřevěných podlah BonaTrafic, Z+3x, přebroušení	M2	96,89000	588,30	57 000,39

D H99

Ostatní přesuny hmot

2 157,46

4	K	999281151R00.A	Přesun hmot pro opravy a údržbu do v. 25 m,nošením	T	1,72597	1 250,00	2 157,46
---	---	----------------	--	---	---------	----------	----------

P

Poznámka k položce:

Přesuny podlahové krytiny pro zpětnou montáž v rámci objektu.

KRYCÍ LIST SOUPISU PRACÍ

Stavba:

Změnové listy REKONSTRUKCE LIEBIEGOVA PALÁCE

Objekt:

ZL08 - Podlahy nové - parkety

Soupis:

ZL08 D - P - Přípočty - Dubové vlysy malé

KSO:

Místo:

CC-CZ:

Datum:

14.05.2021

Zadavatel:

Statutární město Liberec

IČ:

DIČ:

Zhotovitel:

CL-EVANS s.r.o., Bulharská 1557, Česká Lípa 470 01

IČ:

26768607

DIČ:

CZ26768607

Projektant:

Ateliér Masák a Partner, s.r.o.

IČ:

DIČ:

Zpracovatel:

IČ:

DIČ:

Poznámka:

Cena bez DPH

268 492,44

	Základ daně	Sazba daně	Výše daně
DPH základní	268 492,44	21,00%	56 383,41
snížená	0,00	15,00%	0,00

Cena s DPH

v CZK

324 875,85

Projektant

Zpracovatel

Datum a podpis:

Razítko

Datum a podpis:

Razítko

Objednavatel

Zhotovitel

Datum a podpis:

Razítko

Datum a podpis:

Razítko

REKAPITULACE ČLENĚNÍ SOUPISU PRACÍ

Stavba:

Změnové listy REKONSTRUKCE LIEBIEGOVA PALÁCE

Objekt:

ZL08 - Podlahy nové - parkety

Soupis:

ZL08 D - P - Přípočty - Dubové vlysy malé

Místo:

Datum: 14.05.2021

Zadavatel:

Statutární město Liberec

Projektant:

Ateliér Masák a
Partner, s.r.o.

Zhotovitel:

CL-EVANS s.r.o., Bulharská 1557, Česká Lípa 470 01

Zpracovatel:

Kód dílu - Popis

Cena celkem [CZK]

Náklady ze soupisu prací

268 492,44

PSV - Práce a dodávky PSV

265 961,76

775 - Podlahy skládané

265 961,76

H99 - Ostatní přesuny hmot

2 530,68

SOUPIS PRACÍ

Stavba:

Změnové listy REKONSTRUKCE LIEBIEGOVA PALÁCE

Objekt:

ZL08 - Podlahy nové - parkety

Soupis:

ZL08 D - P - Přípočty - Dubové vlysy malé

Místo:

Datum: 14.05.2021

Zadavatel:

Statutární město Liberec

Projektant:

Ateliér Masák a
Partner, s.r.o.

Zhotovitel:

CL-EVANS s.r.o., Bulharská 1557, Česká Lípa 470 01

Zpracovatel:

PČ	Typ	Kód	Popis	MJ	Množství	J.cena [CZK]	Cena celkem [CZK]
----	-----	-----	-------	----	----------	--------------	-------------------

Náklady soupisu celkem

268 492,44

D PSV Práce a dodávky PSV 265 961,76

D 775 Podlahy skládané 265 961,76

1	K	775511281R00.A	Podlahy vlysové do tmele,tl.21 mm, úzké, DB výběr	M2	110,57000	1 631,70	180 417,07
VV			plocha ve smluvním výkazu výměr				
VV			(96,89+109,81+98,05)*-1		-304,75000		
VV			Mezisoučet		-304,75000		
VV			skutečně prováděné plochy				
VV			1NP				
VV			m1.07				
VV			96,34		96,34000		
VV			m1.18				
VV			25,85		25,85000		
VV			m1.31				
VV			30,57		30,57000		
VV			m1.33				
VV			67,75		67,75000		
VV			Mezisoučet		220,51000		
VV			2NP				
VV			m2.19				
VV			11,07		11,07000		
VV			m2.24				
VV			11,18		11,18000		
VV			m2.26				
VV			24,01		24,01000		
VV			m2.27				
VV			26,26		26,26000		
VV			m2.28				
VV			25,15		25,15000		
VV			m2.35				
VV			46,87		46,87000		
VV			m2.36				
VV			2,62		2,62000		
VV			m2.37				
VV			9,38		9,38000		
VV			m2.38				
VV			38,27		38,27000		
VV			Mezisoučet		194,81000		
VV			Součet		110,57000		
2	K	775592000R00.A	Broušení dřevěných podlah hrubé+střední+jemné	M2	110,57000	185,37	20 496,36
3	K	775599147R00.A	Lak dřevěných podlah BonaTrafic, Z+3x, přebroušení	M2	110,57000	588,30	65 048,33

D H99 Ostatní přesuny hmot 2 530,68

4	K	999281151R00.A	Přesun hmot pro opravy a údržbu do v. 25 m,nošením	T	2,02454	1 250,00	2 530,68
---	---	----------------	--	---	---------	----------	----------

P

Poznámka k položce:

Přesuny podlahové krytiny pro zpětnou montáž v rámci objektu.

REKAPITULACE STAVBY

Kód: 100001_CL-EVANS-ZL

Stavba: Změnové listy REKONSTRUKCE LIEBIEGOVA PALÁČE

KSO: CC-CZ:
Místo: Datum: 14.5.2021

Zadavatel: IČ:
Statutární město Liberec DIČ:

Zhotovitel: IČ: 26768607
CL-EVANS s.r.o., Bulharská 1557, Česká Lípa 470 01 DIČ: CZ26768607

Projektant: IČ:
Ateliér Masák a Partner, s.r.o. DIČ:

Zpracovatel: IČ:
DIČ:

Poznámka:

Cena bez DPH **3 247 598,67**

	Sazba daně	Základ daně	Výše daně
DPH základní	21,00%	3 247 598,67	681 995,72
DPH snížená	15,00%	0,00	0,00

Cena s DPH	v	CZK	3 929 594,39
-------------------	----------	------------	---------------------

Projektant **Zpracovatel**

Datum a podpis: Razítko Datum a podpis: Razítko

Objednavatel **Zhotovitel**

Datum a podpis: Razítko Datum a podpis: Razítko

REKAPITULACE OBJEKTŮ STAVBY A SOUPISŮ PRACÍ

Kód: 100001_CL-EVANS-ZL

Stavba: Změnové listy REKONSTRUKCE LIEBIEGOVA PALÁCE

Místo: Datum: 14.05.2021

Zadavatel: Statutární město Liberec Projektant: Ateliér Masák a Partner,
s.r.o.

Zhotovitel: CL-EVANS s.r.o., Bulharská 1557, Česká Lípa 470 01 Zpracovatel:

Kód	Popis	Cena bez DPH [CZK]	Cena s DPH [CZK]
-----	-------	--------------------	------------------

Náklady z rozpočtů

3 247 598,67 3 929 594,39

ZL13	Doplnění hrubé podlahy 3NP, včetně akustické izolace do prostoru stropu	3 247 598,67	3 929 594,39
ZL13 A	Doplnění hrubé podlahy 3NP - prkna + izolace	1 129 924,80	1 367 209,01
ZL13 B	Doplnění hrubé podlahy 2NP - OSB Desky + izolace	482 120,00	583 365,20
ZL13 C	Nová podlaha podstřeší - prkna P+D	1 635 553,87	1 979 020,18

KRYCÍ LIST SOUPISU PRACÍ

Stavba:

Změnové listy REKONSTRUKCE LIEBIEGOVA PALÁCE

Objekt:

ZL13 - Doplnění hrubé podlahy 3NP, včetně akustické izolace do prostoru stropu

Soupis:

ZL13 A - Doplnění hrubé podlahy 3NP - prkna + izolace

KSO:

Místo:

CC-CZ:

Datum:

14.05.2021

Zadavatel:

Statutární město Liberec

IČ:

DIČ:

Zhotovitel:

CL-EVANS s.r.o., Bulharská 1557, Česká Lípa 470 01

IČ:

26768607

DIČ:

CZ26768607

Projektant:

Ateliér Masák a Partner, s.r.o.

IČ:

DIČ:

Zpracovatel:

IČ:

DIČ:

Poznámka:

Cena bez DPH

1 129 924,80

	Základ daně	Sazba daně	Výše daně
DPH základní	1 129 924,80	21,00%	237 284,21
DPH snížená	0,00	15,00%	0,00

Cena s DPH

v CZK

1 367 209,01

Projektant

Zpracovatel

Datum a podpis:

Razítko

Datum a podpis:

Razítko

Objednavatel

Zhotovitel

Datum a podpis:

Razítko

Datum a podpis:

Razítko

REKAPITULACE ČLENĚNÍ SOUPISU PRACÍ

Stavba:

Změnové listy REKONSTRUKCE LIEBIEGOVA PALÁCE

Objekt:

ZL13 - Doplnění hrubé podlahy 3NP, včetně akustické izolace do prostoru stropu

Soupis:

ZL13 A - Doplnění hrubé podlahy 3NP - prkna + izolace

Místo:

Datum: 14.05.2021

Zadavatel:

Statutární město Liberec

Projektant:

Ateliér Masák a
Partner, s.r.o.

Zhotovitel:

CL-EVANS s.r.o., Bulharská 1557, Česká Lípa 470 01

Zpracovatel:

Kód dílu - Popis

Cena celkem [CZK]

Náklady ze soupisu prací

1 129 924,80

HSV - Práce a dodávky HSV

4 341,60

9 - Ostatní konstrukce a práce, bourání

4 341,60

PSV - Práce a dodávky PSV

1 125 583,20

714 - Akustická a protiotřesová opatření

46 636,76

762 - Konstrukce tesařské

908 816,76

H99 - Ostatní přesuny hmot

22 097,63

713 - Izolace tepelné

148 032,05

SOUPIS PRACÍ

Stavba:

Změnové listy REKONSTRUKCE LIEBIEGOVA PALÁCE

Objekt:

ZL13 - Doplnění hrubé podlahy 3NP, včetně akustické izolace do prostoru stropu

Soupis:

ZL13 A - Doplnění hrubé podlahy 3NP - prkna + izolace

Místo:

Datum: 14.05.2021

Zadavatel:

Statutární město Liberec

Projektant:

Ateliér Masák a Partner, s.r.o.

Zhotovitel:

CL-EVANS s.r.o., Bulharská 1557, Česká Lípa 470 01

Zpracovatel:

PČ	Typ	Kód	Popis	MJ	Množství	J.cena [CZK]	Cena celkem [CZK]
----	-----	-----	-------	----	----------	--------------	-------------------

Náklady soupisu celkem

1 129 924,80

D	HSV		Práce a dodávky HSV				4 341,60
D	9		Ostatní konstrukce a práce, bourání				4 341,60
1	K	985622311	Spínání objektů - vložení a dodání táhla ze závitových tyčí D do 20 mm	m	7,20000	603,00	4 341,60
	VV		místnost 3.07				
	VV		kotvení U profilu do stropních trámů závitová tyč 16/300mm				
	VV		0,3*24		7,20000		
	VV		Součet		7,20000		
D	PSV		Práce a dodávky PSV				1 125 583,20
D	714		Akustická a protiotřesová opatření				46 636,76
2	K	713111130RT2.A	Izolace tepelné stropů, vložena mezi krokve	M2	64,50000	139,24	8 980,98
	P		<i>Poznámka k položce:</i>				
	VV		3 vrstvy izolace vkládané mezi stropní trámy - materiál ve specifikaci 3NP				
	VV		akustická izolace 160mm pod příčky, výška 0,7				
	VV		85*0,7		59,50000		
	VV		akustická izolace pod 160mm příčky, výška 0,25				
	VV		20*0,25		5,00000		
	VV		Součet		64,50000		
3	M	ISV.8592248022507	Isover TF PROFI 160mm, $\lambda D = 0,036$ (W·m-1·K-1), 1000x600x160mm (pro izolaci ostění), pevnost v tahu TR 10kPa, fasádní minerální izolace s podélným vláknem	m2	67,72500	556,01	37 655,78
	VV		64,5*1,05 *Přepočtené koeficientem množství		67,72500		
D	762		Konstrukce tesařské				908 816,76
4	K	762112110L01.A	Montáž konstrukce stěn z řeziva hraněn. do 120 cm2	M	43,00000	300,81	12 934,83
	VV		konstrukce pro vložení akustické izolace pod příčky ve 3NP				
	VV		akustická izolace 160mm pod příčky, výška 0,7				
	VV		43		43,00000		
	VV		Součet		43,00000		
5	K	762341250L01.A	Montáž příložkováním z hoblovaných prken	M2	662,68000	660,00	437 368,80
	VV		zvýšení podlahy v atelieru m. č. 3.07, příložky 50/220				
	VV		35		35,00000		
	VV		vyrovnání podlahy ve 3NP příložkami				
	VV		627,68		627,68000		
	VV		Součet		662,68000		
6	M	60512601L.A	Prkno, fošna SM/JD hoblované včetně impregnace	M3	7,41268	9 000,00	66 714,12
	VV		zvýšení podlahy v atelieru m. č. 3.07, příložky 50/220				
	VV		0,05*0,22*42		0,46200		
	VV		0,462*0,1 "ztratné 10%		0,04620		
	VV		vyrovnání podlahy ve 3NP příložkami				
	VV		0,05*0,2*627,68		6,27680		
	VV		6,2768*0,1 "ztratné 10%		0,62768		
	VV		Součet		7,41268		
7	K	762512246T01.A	Položení podlah podkladních šroubováním	M2	627,68000	316,35	198 566,57
	VV		hrubé podlahy ve 3NP - plocha celého 3NP				
	VV		688,58		688,58000		
	VV		Mezisoučet		688,58000		
	VV		nebude se provádět podlaha				
	VV		m. 3.01				
	VV		-6,91		-6,91000		
	VV		m. 3.02a				
	VV		-3,08		-3,08000		
	VV		m. 3.03				
	VV		-9,27		-9,27000		
	VV		m. 3.04a				

PČ	Typ	Kód	Popis	MJ	Množství	J.cena [CZK]	Cena celkem [CZK]
VV			-3,92		-3,92000		
VV			m. 3.05				
VV			-9,35		-9,35000		
VV			m. 3.37				
VV			-4,38		-4,38000		
VV			m. 3.38				
VV			-10,24		-10,24000		
VV			m. 3.39				
VV			-8,28		-8,28000		
VV			m. 3.40				
VV			-3,11		-3,11000		
VV			m. 3.41				
VV			-2,36		-2,36000		
VV			Mezisoučet		-60,90000		
VV			Součet		627,68000		
8	M	60511070.A	Řezivo SM středové tl. 18-32 jakost I, L=2-3,5 m	M3	21,69262	8 907,75	193 232,44
VV			tloušťka fošny 32 mm, koeficient 1,08 - ztratné				
VV			627,68*0,032*1,08		21,69262		
VV			Součet		21,69262		
D	H99		Ostatní přesuny hmot				22 097,63
9	K	999281151R00.A	Přesun hmot pro opravy a údržbu do v. 25 m,nošením	T	17,67810	1 250,00	22 097,63
D	713		Izolace tepelné				148 032,05
10	K	713111130RT2.A	Izolace tepelné stropů, vložená mezi krokve	M2	627,68000	139,24	87 398,16
P			<i>Poznámka k položce:</i>				
			<i>3 vrstvy izolace vkládané mezi stropní trámy - materiál ve specifikaci</i>				
VV			hrubé podlahy ve 3NP - plocha celého 3NP				
VV			688,58		688,58000		
VV			Mezisoučet		688,58000		
VV			nebude se provádět podlaha				
VV			m. 3.01				
VV			-6,91		-6,91000		
VV			m. 3.02a				
VV			-3,08		-3,08000		
VV			m. 3.03				
VV			-9,27		-9,27000		
VV			m. 3.04a				
VV			-3,92		-3,92000		
VV			m. 3.05				
VV			-9,35		-9,35000		
VV			m. 3.37				
VV			-4,38		-4,38000		
VV			m. 3.38				
VV			-10,24		-10,24000		
VV			m. 3.39				
VV			-8,28		-8,28000		
VV			m. 3.40				
VV			-3,11		-3,11000		
VV			m. 3.41				
VV			-2,36		-2,36000		
VV			Mezisoučet		-60,90000		
VV			Součet		627,68000		
11	M	ISV.5901644616 242	Isover PIANO 40mm, $\lambda D = 0,037 (W \cdot m^{-1} \cdot K^{-1})$, šířka pásu 625mm, Akustická skelná izolace Isover Piano je určena k izolaci příček a podhledů.	m2	1 883,04000	32,20	60 633,89
VV			3 vrstvy (2x40 mm mezi stropní trámy + 40 mm přes stropní trámy)				
VV			627,68*3		1 883,04000		
VV			Součet		1 883,04000		

KRYCÍ LIST SOUPISU PRACÍ

Stavba:

Změnové listy REKONSTRUKCE LIEBIEGOVA PALÁCE

Objekt:

ZL13 - Doplnění hrubé podlahy 3NP, včetně akustické izolace do prostoru stropu

Soupis:

ZL13 B - Doplnění hrubé podlahy 2NP - OSB Desky + izolace

KSO:

Místo:

Zadavatel:

Statutární město Liberec

Zhotovitel:

CL-EVANS s.r.o., Bulharská 1557, Česká Lípa 470 01

Projektant:

Ateliér Masák a Partner, s.r.o.

Zpracovatel:

Poznámka:

CC-CZ:

Datum:

14.05.2021

IČ:

DIČ:

IČ:

26768607

DIČ:

CZ26768607

IČ:

DIČ:

IČ:

DIČ:

Cena bez DPH

482 120,00

	Základ daně	Sazba daně	Výše daně
DPH základní	482 120,00	21,00%	101 245,20
DPH snížená	0,00	15,00%	0,00

Cena s DPH

v CZK

583 365,20

Projektant

Zpracovatel

Datum a podpis:

Razítko

Datum a podpis:

Razítko

Objednavatel

Zhotovitel

Datum a podpis:

Razítko

Datum a podpis:

Razítko

REKAPITULACE ČLENĚNÍ SOUPISU PRACÍ

Stavba:

Změnové listy REKONSTRUKCE LIEBIEGOVA PALÁCE

Objekt:

ZL13 - Doplnění hrubé podlahy 3NP, včetně akustické izolace do prostoru stropu

Soupis:

ZL13 B - Doplnění hrubé podlahy 2NP - OSB Desky + izolace

Místo:

Datum: 14.05.2021

Zadavatel: Statutární město Liberec

Projektant: Ateliér Masák a
Partner, s.r.o.

Zhotovitel: CL-EVANS s.r.o., Bulharská 1557, Česká Lípa 470 01

Zpracovatel:

Kód dílu - Popis

Cena celkem [CZK]

Náklady ze soupisu prací

482 120,00

PSV - Práce a dodávky PSV

33 283,15

713 - Izolace tepelné

33 283,15

762 - Konstrukce tesařské

439 686,30

H99 - Ostatní přesuny hmot

9 150,55

SOUPIS PRACÍ

Stavba:

Změnové listy REKONSTRUKCE LIEBIEGOVA PALÁCE

Objekt:

ZL13 - Doplnění hrubé podlahy 3NP, včetně akustické izolace do prostoru stropu

Soupis:

ZL13 B - Doplnění hrubé podlahy 2NP - OSB Desky + izolace

Místo:

Datum: 14.05.2021

Zadavatel: Statutární město Liberec

Projektant: Ateliér Masák a Partner, s.r.o.

Zhotovitel: CL-EVANS s.r.o., Bulharská 1557, Česká Lípa 470 01

Zpracovatel:

PČ	Typ	Kód	Popis	MJ	Množství	J.cena [CZK]	Cena celkem [CZK]
----	-----	-----	-------	----	----------	--------------	-------------------

Náklady soupisu celkem

482 120,00

D PSV Práce a dodávky PSV 33 283,15

D 713 Izolace tepelné 33 283,15

1	K	713111130RT2.A	Izolace tepelné stropů, vložená mezi krokve	M2	141,12600	139,24	19 650,38
---	---	----------------	---	----	-----------	--------	-----------

P
VV Poznámka k položce:
3 vrstvy izolace vkládané mezi stropní trámy - materiál ve specifikaci
m2.14
VV 52,46*0,6 31,47600
VV m2.15
VV 31,74 31,74000
VV m2.16
VV 35,64 35,64000
VV m2.17
VV 31,2 31,20000
VV m2.19
VV 11,07 11,07000
VV Součet 141,12600

2	M	ISV.5901644616 242	Isover PIANO 40mm, $\lambda D = 0,037$ (W·m-1·K-1), šířka pásu 625mm, Akustická skelná izolace Isover Piano je určena k izolaci příček a podhledů.	m2	423,37800	32,20	13 632,77
---	---	-----------------------	--	----	-----------	-------	-----------

VV 3 vrstvy (2x40 mm nezi trámy + 40 mm přes trámy)
VV 141,126*3 423,37800
VV Součet 423,37800

D 762 Konstrukce tesařské 439 686,30

3	K	762512246T01.A	Položení podlah podkladních šroubováním	M2	114,19000	316,35	36 124,01
---	---	----------------	---	----	-----------	--------	-----------

VV množství ze sluvního VV
VV 1045,67*-1 -1 045,67000
VV skutečné množství dle oddělené tabulky podlah
VV 1159,86 1 159,86000
VV Součet 114,19000

4	M	60725016.A	Deska dřevoštěpková OSB 3 N tl. 22 mm	M2	125,60900	388,50	48 799,10
---	---	------------	---------------------------------------	----	-----------	--------	-----------

VV 114,19*1,1 125,60900

5	K	762512246T01.A	Položení podlah podkladních šroubováním	M2	390,04000	316,35	123 389,15
---	---	----------------	---	----	-----------	--------	------------

VV m1.07
VV 96,34 96,34000
VV m1.15
VV 29,99 29,99000
VV m1.16
VV 35,56 35,56000
VV m1.17
VV 29,71 29,71000
VV Mezisoučet 191,60000
VV m2.18
VV 13,90 13,90000
VV m2.22
VV 20,59 20,59000
VV m2.23
VV 29,70 29,70000
VV m2.24
VV 11,18 11,18000
VV m2.26
VV 24,01 24,01000
VV m2.27
VV 26,26 26,26000
VV m2.28
VV 25,15 25,15000
VV m2.37
VV 9,38 9,38000

PČ	Typ	Kód	Popis	MJ	Množství	J.cena [CZK]	Cena celkem [CZK]
VV			m2,38				
VV			38,27		38,27000		
VV			Mezisoučet		198,44000		
VV			Součet		390,04000		
6	M	60725016.AR	Deska dřevoštěpková OSB 4 P+D tl. 15 mm	M2	429,04400	313,50	134 505,29
VV			390,04*1,1		429,04400		
7	K	762512225R	Příplatek za lepení druhé vrstvy desek dřevotřískových (OSB)	m2	774,95000	125,00	96 868,75
VV			lepení druhé vrstvy OSB				
VV			osb 15				
VV			390,04000		390,04000		
VV			osb 22				
VV			114,19000		114,19000		
VV			osb 22 - druhá vrstva osb, která bude použita z množství OSB				
VV			ze smluvního rozpočtu				
VV			270,72000		270,72000		
VV			Součet		774,95000		
D	H99		Ostatní přesuny hmot				9 150,55
8	K	999281151R00.A	Přesun hmot pro opravy a údržbu do v. 25 m,nošením	T	7,32044	1 250,00	9 150,55

KRYCÍ LIST SOUPISU PRACÍ

Stavba:

Změnové listy REKONSTRUKCE LIEBIEGOVA PALÁCE

Objekt:

ZL13 - Doplnění hrubé podlahy 3NP, včetně akustické izolace do prostoru stropu

Soupis:

ZL13 C - Nová podlaha podstřeší - prkna P+D

KSO:

Místo:

CC-CZ:

Datum:

14.05.2021

Zadavatel:

Statutární město Liberec

IČ:

DIČ:

Zhotovitel:

CL-EVANS s.r.o., Bulharská 1557, Česká Lípa 470 01

IČ:

26768607

DIČ:

CZ26768607

Projektant:

Ateliér Masák a Partner, s.r.o.

IČ:

DIČ:

Zpracovatel:

IČ:

DIČ:

Poznámka:

Cena bez DPH

1 635 553,87

	Základ daně	Sazba daně	Výše daně
DPH základní	1 635 553,87	21,00%	343 466,31
DPH snížená	0,00	15,00%	0,00

Cena s DPH

v CZK

1 979 020,18

Projektant

Zpracovatel

Datum a podpis:

Razítko

Datum a podpis:

Razítko

Objednavatel

Zhotovitel

Datum a podpis:

Razítko

Datum a podpis:

Razítko

REKAPITULACE ČLENĚNÍ SOUPISU PRACÍ

Stavba:

Změnové listy REKONSTRUKCE LIEBIEGOVA PALÁCE

Objekt:

ZL13 - Doplnění hrubé podlahy 3NP, včetně akustické izolace do prostoru stropu

Soupis:

ZL13 C - Nová podlaha podstřeší - prkna P+D

Místo:

Datum: 14.05.2021

Zadavatel:

Statutární město Liberec

Projektant:

Ateliér Masák a
Partner, s.r.o.

Zhotovitel:

CL-EVANS s.r.o., Bulharská 1557, Česká Lípa 470 01

Zpracovatel:

Kód dílu - Popis

Cena celkem [CZK]

Náklady ze soupisu prací

1 635 553,87

H99 - Ostatní přesuny hmot

11 163,98

762 - Konstrukce tesařské

1 176 696,00

783 - Nátěry

410 640,00

S - Přesuny sutí

37 053,89

SOUPIS PRACÍ

Stavba:

Změnové listy REKONSTRUKCE LIEBIEGOVA PALÁCE

Objekt:

ZL13 - Doplnění hrubé podlahy 3NP, včetně akustické izolace do prostoru stropu

Soupis:

ZL13 C - Nová podlaha podstřeší - prkna P+D

Místo:

Datum: 14.05.2021

Zadavatel:

Statutární město Liberec

Projektant:

Ateliér Masák a Partner, s.r.o.

Zhotovitel:

CL-EVANS s.r.o., Bulharská 1557, Česká Lípa 470 01

Zpracovatel:

PČ	Typ	Kód	Popis	MJ	Množství	J.cena [CZK]	Cena celkem [CZK]
----	-----	-----	-------	----	----------	--------------	-------------------

Náklady soupisu celkem

1 635 553,87

D	H99	Ostatní přesuny hmot					11 163,98
1	K	999281151R00.A	Přesun hmot pro opravy a údržbu do v. 25 m, nošením	T	8,93118	1 250,00	11 163,98

D	762	Konstrukce tesařské					1 176 696,00
2	K	762524104R00.A	Položení podlah hoblovaných z prken, pero, drážka	M2	590,00000	244,20	144 078,00

VV		podlaha v podstřeší					
VV		590			590,00000		
VV		Součet			590,00000		

3	M	61189990.AR01	Palubka podlahová SM tl. 25 mm šíře 220 mm- j. A/B	M2	637,20000	1 240,00	790 128,00
VV			590*1,08		637,20000		

4	K	762527811	Demontáž podlah k dalšímu použití bez polštářů z prken tloušťky do 32 mm	m2	590,00000	204,00	120 360,00
VV			demontáž pochozí podlahy podstřeší se zámky pro případné zpětné použití				
VV			590		590,00000		
VV			Součet		590,00000		

5	K	762823913	Otesání části stropního trámu z hranolů průřezové plochy do 288 cm2	m	590,00000	207,00	122 130,00
VV			okartáčování, případně otesání stropních trámů za účelem odstranění poškozených a napadených částí				
VV			podlaha podstřeší				
VV			590		590,00000		
VV			Součet		590,00000		

D	783	Nátěry					410 640,00
6	K	783782222L00.A	Očištění a nátěr zabudovaných tesařských konstrukcí 2x	M2	1 180,00000	348,00	410 640,00

P			<i>Poznámka k položce: "Poznámka k souboru cen: Širokospektrální koncentrovaný fungicidní a insekticidní vodou ředitelný přípravek určený pro dlouhodobou preventivní ochranu, se zvýšenou odolností proti vymývání ze dřeva. 5v1 proti termitům, dřevokaznému hmyzu, dřevokazným houbám, dřevozbarvujícím houbám a plísním. Spotřeba v exteriéru pro dvojitý nátěr 40 g/m2."</i>				
VV			nátěr podlahových prken z obou stran				
VV			590*2		1 180,00000		
VV			Součet		1 180,00000		

D	S	Přesuny sutí					37 053,89
---	---	--------------	--	--	--	--	-----------

7	K	979011211R00.A	Svislá doprava sutí a vybour. hmot za 2.NP nošením	T	9,44000	1 260,00	11 894,40
8	K	979011219R00.A	Přípl.k svislé dopr.sutí za každé další NP nošením	T	9,44000	816,00	7 703,04
9	K	979082113R00.A	Vodorovná doprava sutí po suchu do 1000 m	T	9,44000	74,40	702,34
10	K	979082119R00.A	Příplatek k přesunu sutí za každých dalších 1000 m	T	84,96000	4,80	407,81
VV			9,44*9 'Přepočtené koeficientem množství		84,96000		

11	K	979087312R00.A	Vodorovné přemístění vyb. hmot nošením do 10 m	T	9,44000	297,60	2 809,34
12	K	979087392R00.A	Příplatek za nošení vyb. hmot každých dalších 10 m	T	37,76000	216,00	8 156,16
VV			9,44*4 'Přepočtené koeficientem množství		37,76000		

13	K	979091195R00.A	Příplatek za vodorovné přemíst. hmot při rekonst.	T	9,44000	96,00	906,24
14	K	979990188L00.A	Poplatek za skládku sutí - rekonstrukce a opravy	T	9,44000	474,00	4 474,56

REKAPITULACE STAVBY

Kód: 100001_CL-EVANS-ZL

Stavba: Změnové listy REKONSTRUKCE LIEBIEGOVA PALÁČE

KSO: CC-CZ:
Místo: Datum: 21.4.2021

Zadavatel: IČ:
Statutární město Liberec DIČ:

Zhotovitel: IČ: 26768607
CL-EVANS s.r.o., Bulharská 1557, Česká Lípa 470 01 DIČ: CZ26768607

Projektant: IČ:
Ateliér Masák a Partner, s.r.o. DIČ:

Zpracovatel: IČ:
DIČ:

Poznámka:

Cena bez DPH **-10 275,08**

	Sazba daně	Základ daně	Výše daně
DPH základní	21,00%	-10 275,08	-2 157,77
snížená	15,00%	0,00	0,00

Cena s DPH	v	CZK	-12 432,85
-------------------	----------	------------	-------------------

Projektant **Zpracovatel**

Datum a podpis: Razítko Datum a podpis: Razítko

Objednavatel **Zhotovitel**

Datum a podpis: Razítko Datum a podpis: Razítko

REKAPITULACE OBJEKTŮ STAVBY A SOUPISŮ PRACÍ

Kód: 100001_CL-EVANS-ZL

Stavba: Změnové listy REKONSTRUKCE LIEBIEGOVA PALÁCE

Místo: Datum: 21.04.2021

Zadavatel: Statutární město Liberec Projektant: Ateliér Masák a Partner,
s.r.o.

Zhotovitel: CL-EVANS s.r.o., Bulharská 1557, Česká Lípa 470 01 Zpracovatel:

Kód	Popis	Cena bez DPH [CZK]	Cena s DPH [CZK]
-----	-------	--------------------	------------------

Náklady z rozpočtů		-10 275,08	-12 432,85
ZL14	Areálový vodovod	-10 275,08	-12 432,85
ZL14 O	Odpočty - Areálový vodovod	-60 233,24	-72 882,22
ZL14 P	Přípočty - Areálový vodovod	49 958,16	60 449,37

KRYCÍ LIST SOUPISU PRACÍ

Stavba:

Změnové listy REKONSTRUKCE LIEBIEGOVA PALÁCE

Objekt:

ZL14 - Areálový vodovod

Soupis:

ZL14 O - Odpočty - Areálový vodovod

KSO:

Místo:

CC-CZ:

Datum:

21.04.2021

Zadavatel:

Statutární město Liberec

IČ:

DIČ:

Zhotovitel:

CL-EVANS s.r.o., Bulharská 1557, Česká Lípa 470 01

IČ:

26768607

DIČ:

CZ26768607

Projektant:

Ateliér Masák a Partner, s.r.o.

IČ:

DIČ:

Zpracovatel:

IČ:

DIČ:

Poznámka:

Cena bez DPH

-60 233,24

	Základ daně	Sazba daně	Výše daně
DPH základní	-60 233,24	21,00%	-12 648,98
snížená	0,00	15,00%	0,00

Cena s DPH

v CZK

-72 882,22

Projektant

Zpracovatel

Datum a podpis:

Razítko

Datum a podpis:

Razítko

Objednavatel

Zhotovitel

Datum a podpis:

Razítko

Datum a podpis:

Razítko

REKAPITULACE ČLENĚNÍ SOUPISU PRACÍ

Stavba:

Změnové listy REKONSTRUKCE LIEBIEGOVA PALÁCE

Objekt:

ZL14 - Areálový vodovod

Soupis:

ZL14 O - Odpočty - Areálový vodovod

Místo:

Datum:

21.04.2021

Zadavatel:

Statutární město Liberec

Projektant:

Ateliér Masák a
Partner, s.r.o.

Zhotovitel:

CL-EVANS s.r.o., Bulharská 1557, Česká Lípa 470 01

Zpracovatel:

Kód dílu - Popis

Cena celkem [CZK]

Náklady ze soupisu prací

-60 233,24

831 - Potrubí z trub polyetylénových

-60 233,24

SOUPIS PRACÍ

Stavba:

Změnové listy REKONSTRUKCE LIEBIEGOVA PALÁCE

Objekt:

ZL14 - Areálový vodovod

Soupis:

ZL14 O - Odpočty - Areálový vodovod

Místo:

Datum: 21.04.2021

Zadavatel:

Statutární město Liberec

Projektant:

Ateliér Masák a
Partner, s.r.o.

Zhotovitel:

CL-EVANS s.r.o., Bulharská 1557, Česká Lípa 470 01

Zpracovatel:

PČ	Typ	Kód	Popis	MJ	Množství	J.cena [CZK]	Cena celkem [CZK]
----	-----	-----	-------	----	----------	--------------	-------------------

Náklady soupisu celkem

-60 233,24

D	831	Potrubí z trub polyetylékových					-60 233,24
2	K	831230005RAL.A	Vodovod z trub polyetylékových D 50 mm	M	-55,70000	411,84	-22 939,49
	VV		požární vodovod smluvní položka				
	VV		-70		-70,00000		
	VV		skutečnost				
	VV		3,5+9,5+1,3		14,30000		
	VV		Součet		-55,70000		
1	K	831230010RAL.A	Vodovod z trub polyetylékových D 75 mm	M	-75,00000	497,25	-37 293,75
	VV		smluvní rozpočet				
	VV		-23,0-52,0 "Areálový vodovod PE75 hl. 1,6 a 1,5 m		-75,00000		
	VV		Součet		-75,00000		

KRYCÍ LIST SOUPISU PRACÍ

Stavba:

Změnové listy REKONSTRUKCE LIEBIEGOVA PALÁCE

Objekt:

ZL14 - Areálový vodovod

Soupis:

ZL14 P - Přípočty - Areálový vodovod

KSO:

Místo:

CC-CZ:

Datum:

21.04.2021

Zadavatel:

Statutární město Liberec

IČ:

DIČ:

Zhotovitel:

CL-EVANS s.r.o., Bulharská 1557, Česká Lípa 470 01

IČ:

26768607

DIČ:

CZ26768607

Projektant:

Ateliér Masák a Partner, s.r.o.

IČ:

DIČ:

Zpracovatel:

IČ:

DIČ:

Poznámka:

Cena bez DPH

49 958,16

	Základ daně	Sazba daně	Výše daně
DPH základní	49 958,16	21,00%	10 491,21
snížená	0,00	15,00%	0,00

Cena s DPH

v CZK

60 449,37

Projektant

Zpracovatel

Datum a podpis:

Razítko

Datum a podpis:

Razítko

Objednavatel

Zhotovitel

Datum a podpis:

Razítko

Datum a podpis:

Razítko

REKAPITULACE ČLENĚNÍ SOUPISU PRACÍ

Stavba:

Změnové listy REKONSTRUKCE LIEBIEGOVA PALÁCE

Objekt:

ZL14 - Areálový vodovod

Soupis:

ZL14 P - Přípočty - Areálový vodovod

Místo:

Datum:

21.04.2021

Zadavatel:

Statutární město Liberec

Projektant:

Ateliér Masák a
Partner, s.r.o.

Zhotovitel:

CL-EVANS s.r.o., Bulharská 1557, Česká Lípa 470 01

Zpracovatel:

Kód dílu - Popis

Cena celkem [CZK]

Náklady ze soupisu prací

49 958,16

003_ZTI - VODOVOD POTRUBÍ A TVAROVKY

49 958,16

SOUPIS PRACÍ

Stavba:

Změnové listy REKONSTRUKCE LIEBIEGOVA PALÁCE

Objekt:

ZL14 - Areálový vodovod

Soupis:

ZL14 P - Přípočty - Areálový vodovod

Místo:

Datum: 21.04.2021

Zadavatel:

Statutární město Liberec

Projektant:

Ateliér Masák a
Partner, s.r.o.

Zhotovitel:

CL-EVANS s.r.o., Bulharská 1557, Česká Lípa 470 01

Zpracovatel:

PČ	Typ	Kód	Popis	MJ	Množství	J.cena [CZK]	Cena celkem [CZK]
----	-----	-----	-------	----	----------	--------------	-------------------

Náklady soupisu celkem

49 958,16

D	K	003_ZTI	VODOVOD POTRUBÍ A TVAROVKY				49 958,16
1	K	003Obj_ZTI002IM.A	PE O63 mm potrubí PE ukladané do země spojované svařováním na tupo	bm	14,30000	296,80	4 244,24
	VV		areálový vodovod				
	VV		3,5+9,5+1,3		14,30000		
	VV		Součet		14,30000		
2	K	003Obj_ZTI004IM.AR01	PE O25 mm potrubí PE ukladané do země spojované svařováním na tupo	bm	133,90000	155,00	20 754,50
	VV		areálové rozvody				
	VV		13,1+8,5+1,1+1,5		24,20000		
	VV		nápojení zjištěné studny				
	VV		33+8+29+8,5+3,6+1,1+1,5+25		109,70000		
	VV		Součet		133,90000		
3	K	003Obj_ZTI004IM.AR02	PE O40 mm potrubí PE ukladané do země spojované svařováním na tupo	bm	151,60000	164,64	24 959,42
	VV		areálové rozvody				
	VV		(33,5+1,8+29)*2+8,0+6,3+8,7		151,60000		
	VV		Součet		151,60000		

REKAPITULACE STAVBY

Kód: 100001_CL-EVANS-ZL

Stavba: Změnové listy REKONSTRUKCE LIEBIEGOVA PALÁČE

KSO: CC-CZ:
Místo: Datum: 21.6.2021

Zadavatel: IČ:
Statutární město Liberec DIČ:

Zhotovitel: IČ: 26768607
CL-EVANS s.r.o., Bulharská 1557, Česká Lípa 470 01 DIČ: CZ26768607

Projektant: IČ:
Ateliér Masák a Partner, s.r.o. DIČ:

Zpracovatel: IČ:
DIČ:

Poznámka:

Cena bez DPH				537 111,81
---------------------	--	--	--	-------------------

	Sazba daně	Základ daně	Výše daně
DPH základní	21,00%	537 111,81	112 793,48
snížená	15,00%	0,00	0,00

Cena s DPH	v	CZK	649 905,29
-------------------	----------	------------	-------------------

Projektant	Zpracovatel
-------------------	--------------------

Datum a podpis:	Razítko	Datum a podpis:	Razítko
-----------------	---------	-----------------	---------

Objednavatel	Zhotovitel
---------------------	-------------------

Datum a podpis:	Razítko	Datum a podpis:	Razítko
-----------------	---------	-----------------	---------

REKAPITULACE OBJEKTŮ STAVBY A SOUPISŮ PRACÍ

Kód: 100001_CL-EVANS-ZL

Stavba: Změnové listy REKONSTRUKCE LIEBIEGOVA PALÁCE

Místo: Datum: 21.06.2021

Zadavatel: Statutární město Liberec Projektant: Ateliér Masák a Partner,
s.r.o.

Zhotovitel: CL-EVANS s.r.o., Bulharská 1557, Česká Lípa 470 01 Zpracovatel:

Kód	Popis	Cena bez DPH [CZK]	Cena s DPH [CZK]
-----	-------	--------------------	------------------

Náklady z rozpočtů		537 111,81	649 905,29
ZL16	ZTI	537 111,81	649 905,29
ZL16 C-D O	Odpočty - ZTI	-420 695,97	-509 042,12
ZL16 C	ZTI - vodovod	647 016,36	782 889,80
ZL16 D	ZTI - kanalizace	310 791,42	376 057,62

KRYCÍ LIST SOUPISU PRACÍ

Stavba:

Změnové listy REKONSTRUKCE LIEBIEGOVA PALÁCE

Objekt:

ZL16 - ZTI

Soupis:

ZL16 C-D O - Odpočty - ZTI

KSO:

Místo:

CC-CZ:

Datum:

21.06.2021

Zadavatel:

Statutární město Liberec

IČ:

DIČ:

Zhotovitel:

CL-EVANS s.r.o., Bulharská 1557, Česká Lípa 470 01

IČ:

26768607

DIČ:

CZ26768607

Projektant:

Ateliér Masák a Partner, s.r.o.

IČ:

DIČ:

Zpracovatel:

IČ:

DIČ:

Poznámka:

Cena bez DPH

-420 695,97

	Základ daně	Sazba daně	Výše daně
DPH základní	-420 695,97	21,00%	-88 346,15
snížená	0,00	15,00%	0,00

Cena s DPH

v CZK

-509 042,12

Projektant

Zpracovatel

Datum a podpis:

Razítko

Datum a podpis:

Razítko

Objednavatel

Zhotovitel

Datum a podpis:

Razítko

Datum a podpis:

Razítko

REKAPITULACE ČLENĚNÍ SOUPISU PRACÍ

Stavba:

Změnové listy REKONSTRUKCE LIEBIEGOVA PALÁCE

Objekt:

ZL16 - ZTI

Soupis:

ZL16 C-D O - Odpočty - ZTI

Místo:

Datum:

21.06.2021

Zadavatel:

Statutární město Liberec

Projektant:

Ateliér Masák a
Partner, s.r.o.

Zhotovitel:

CL-EVANS s.r.o., Bulharská 1557, Česká Lípa 470 01

Zpracovatel:

Kód dílu - Popis

Cena celkem [CZK]

Náklady ze soupisu prací

-420 695,97

001_ZTI - JEDNOTNÁ KANALIZACE POTRUBÍ A TVAROVKY (budova)	-115 893,12
002_ZTI - DEŠŤOVÁ KANALIZACE POTRUBÍ A TVAROVKY (budova)	-28 462,56
003_ZTI - VODOVOD POTRUBÍ A TVAROVKY	-43 168,61
004_ZTI - OSTATNÍ -ZAŘIZOVACÍ PŘEDMĚTY	-91 190,40
005_ZTI - PLYNOVODNÍ ROZVODY	-141 981,28

SOUPIS PRACÍ

Stavba:

Změnové listy REKONSTRUKCE LIEBIEGOVA PALÁCE

Objekt:

ZL16 - ZTI

Soupis:

ZL16 C-D O - Odpočty - ZTI

Místo:

Datum: 21.06.2021

Zadavatel: Statutární město Liberec

Projektant: Ateliér Masák a Partner, s.r.o.

Zhotovitel: CL-EVANS s.r.o., Bulharská 1557, Česká Lípa 470 01

Zpracovatel:

PČ	Typ	Kód	Popis	MJ	Množství	J.cena [CZK]	Cena celkem [CZK]
----	-----	-----	-------	----	----------	--------------	-------------------

Náklady soupisu celkem

-420 695,97

D 001_ZTI JEDNOTNÁ KANALIZACE POTRUBÍ A TVAROVKY (budova) -115 893,12

1	K	001Obj_ZTI001IM.A	Potrubí DN160	bm	-44,90000	509,60	-22 881,04
	VV		Smluvní rozpočet				
	VV		-64,9		-64,90000		
	VV		Skutečný stav				
	VV		6+14		20,00000		
	VV		Součet		-44,90000		
2	K	001Obj_ZTI003IM.A	Potrubí DN100	bm	-241,90000	375,20	-90 760,88
3	K	001Obj_ZTI004IM.A	Odvětrávací potrubí DN100	bm	-6,00000	375,20	-2 251,20

D 002_ZTI DEŠŤOVÁ KANALIZACE POTRUBÍ A TVAROVKY (budova) -28 462,56

4	K	002Obj_ZTI002IM.A	DN 160	bm	-51,60000	509,60	-26 295,36
5	K	002Obj_ZTI003IM.A	Lapač střešních splavenin	KS	-3,00000	722,40	-2 167,20
	VV		smluvní rozpočet				
	VV		-15		-15,00000		
	VV		skutečnost				
	VV		12		12,00000		
	VV		Součet		-3,00000		

D 003_ZTI VODOVOD POTRUBÍ A TVAROVKY -43 168,61

6	K	003Obj_ZTI006IM.A	Požární vodovod, ocelové pozink. Potrubí, DN 40, vč. armatury odělovacího proudu	bm	-48,30000	893,76	-43 168,61
	VV		smluvní rozpočet				
	VV		-60,3		-60,30000		
	VV		nový stav				
	VV		12		12,00000		
	VV		Součet		-48,30000		

D 004_ZTI OSTATNÍ -ZAŘIZOVACÍ PŘEDMĚTY -91 190,40

7	K	004Obj_ZTI001IM.A	EL. zásobník TUV, 5 l vč. pojišťovací armatury a uzávěru DN15	KS	-1,00000	5 587,68	-5 587,68
	VV		neбудe se provádět				
	VV		-1		-1,00000		
	VV		Součet		-1,00000		
8	K	004Obj_ZTI002IM.A	EL. zásobník TUV, 10 l, vč. pojišťovací armatury a uzávěru DN15	KS	-8,00000	5 959,52	-47 676,16
	VV		smluvní rozpočet				
	VV		-19		-19,00000		
	VV		skutečnost				
	VV		8+3		11,00000		
	VV		Součet		-8,00000		
9	K	004Obj_ZTI003IM.A	EL. zásobník TUV, 50 l, vč. pojišťovací armatury a uzávěru DN15	KS	-1,00000	8 228,64	-8 228,64
	VV		neбудe se provádět				
	VV		-1		-1,00000		
	VV		Součet		-1,00000		
10	K	004Obj_ZTI004IM.A	EL. zásobník TUV, 80 l, vč. pojišťovací armatury a uzávěru DN15	KS	-1,00000	9 130,24	-9 130,24
	VV		smluvní rozpočet				
	VV		-4		-4,00000		
	VV		skutečnost				
	VV		3		3,00000		
	VV		Součet		-1,00000		
11	K	004Obj_ZTI005IM.A	EL. zásobník TUV, 125 l, vč. pojišťovací armatury a uzávěru DN15	KS	-2,00000	10 283,84	-20 567,68
	VV		neбудe se provádět				
	VV		-2		-2,00000		
	VV		Součet		-2,00000		

D 005_ZTI PLYNOVODNÍ ROZVODY

-141 981,28

PČ	Typ	Kód	Popis	MJ	Množství	J.cena [CZK]	Cena celkem [CZK]
12	K	005Obj_ZTI001IM.A	Potrubí ocelové bezešvé hladké spojované svařováním, povrchová úprava antikorozi nátěr žluté barvy. Potrubí včetně uložených ocelových prvků a objímek	bm	-84,00000	237,44	-19 944,96
13	K	005Obj_ZTI002IM.A	Potrubí ocelové bezešvé hladké spojované svařováním, povrchová úprava antikorozi nátěr žluté barvy. Potrubí včetně uložených ocelových prvků a objímek	bm	-20,00000	271,04	-5 420,80
14	K	005Obj_ZTI003IM.A	Potrubí ocelové bezešvé hladké spojované svařováním, povrchová úprava antikorozi nátěr žluté barvy. Potrubí včetně uložených ocelových prvků a objímek	bm	-25,00000	330,40	-8 260,00
15	K	005Obj_ZTI004IM.A	Potrubí ocelové bezešvé hladké spojované svařováním, povrchová úprava antikorozi nátěr žluté barvy. Potrubí včetně uložených ocelových prvků a objímek	bm	-6,50000	545,44	-3 545,36
16	K	005Obj_ZTI005IM.A	Potrubí PE Ø70mm ukládané do země svařované na tupo nebo el. tvarovkou s identifikačním vodičem a s výstražnou folií ve výkopu.	bm	-70,50000	1 105,44	-77 933,52
17	K	005Obj_ZTI006IM.A	Plynový kohout	KS	-8,00000	894,88	-7 159,04
18	K	005Obj_ZTI007IM.A	Ocelová chránička DN50 - dl. 0,7m	KS	-1,00000	222,88	-222,88
19	K	005Obj_ZTI008IM.A	Ocelová chránička DN50 - dl. 0,5m	KS	-6,00000	247,52	-1 485,12
20	K	005Obj_ZTI009IM.A	Ocelová chránička DN100 - dl. 1,0m	KS	-4,00000	337,12	-1 348,48
21	K	005Obj_ZTI010IM.A	El. tvarovka, PE/ocel	KS	-1,00000	734,72	-734,72
22	K	005Obj_ZTI011IM.A	El. tvarovka, PE/ocel	KS	-1,00000	1 005,76	-1 005,76
23	K	005Obj_ZTI012IM.A	Elektrotvarovka T 90/75	KS	-1,00000	1 749,44	-1 749,44
24	K	005Obj_ZTI013IM.A	Zkouška těsnosti, proplach potrubí, revize	bm	-210,00000	62,72	-13 171,20

KRYCÍ LIST SOUPISU PRACÍ

Stavba:

Změnové listy REKONSTRUKCE LIEBIEGOVA PALÁCE

Objekt:

ZL16 - ZTI

Soupis:

ZL16 C - ZTI - vodovod

KSO:

Místo:

CC-CZ:

Datum:

21.06.2021

Zadavatel:

Statutární město Liberec

IČ:

DIČ:

Zhotovitel:

CL-EVANS s.r.o., Bulharská 1557, Česká Lípa 470 01

IČ:

26768607

DIČ:

CZ26768607

Projektant:

Ateliér Masák a Partner, s.r.o.

IČ:

DIČ:

Zpracovatel:

IČ:

DIČ:

Poznámka:

Cena bez DPH

647 016,36

	Základ daně	Sazba daně	Výše daně
DPH základní	647 016,36	21,00%	135 873,44
snížená	0,00	15,00%	0,00

Cena s DPH

v CZK

782 889,80

Projektant

Zpracovatel

Datum a podpis:

Razítko

Datum a podpis:

Razítko

Objednavatel

Zhotovitel

Datum a podpis:

Razítko

Datum a podpis:

Razítko

REKAPITULACE ČLENĚNÍ SOUPISU PRACÍ

Stavba:

Změnové listy REKONSTRUKCE LIEBIEGOVA PALÁCE

Objekt:

ZL16 - ZTI

Soupis:

ZL16 C - ZTI - vodovod

Místo:

Datum: 21.06.2021

Zadavatel:

Statutární město Liberec

Projektant:

Ateliér Masák a
Partner, s.r.o.

Zhotovitel:

CL-EVANS s.r.o., Bulharská 1557, Česká Lípa 470 01

Zpracovatel:

Kód dílu - Popis

Cena celkem [CZK]

Náklady ze soupisu prací

647 016,36

3. - ARMATURY - STUDENÁ, TEPLÁ VODA

6 969,30

4. - OHŘEV VODY

2 236,00

4.1 - Elektrický ohřivač TV - objem 10litrů - pod odběrné místo

2 236,00

8. - OSTATNÍ VODOVOD

49 825,00

HSV - Práce a dodávky HSV

51 474,10

3 - Svislé a kompletní konstrukce

21 812,00

4.2 - Elektrický ohřivač TV - objem 15litrů - pod odběrné místo

16 646,50

4.3 - Elektrický ohřivač TV - objem 10litrů - nad odběrné místo

838,50

4.4 - Elektrický ohřivač TV - objem 15litrů - nad odběrné místo

1 280,50

4.5 - Elektrický ohřivač TV - objem 20litrů - nad odběrné místo

5 122,00

4.6 - Elektrický ohřivač TV - objem 80litrů - závěsný

1 989,00

4.7 - Elektrický ohřivač TV - objem 100litrů - závěsný

3 785,60

PSV - Práce a dodávky PSV

357 458,90

722 - Zdravotechnika - vnitřní vodovod

135 948,90

725 - Zdravotechnika - zařizovací předměty

221 510,00

003_ZTI - VODOVOD POTRUBÍ A TVAROVKY

179 053,06

SOUPIS PRACÍ

Stavba:

Změnové listy REKONSTRUKCE LIEBIEGOVA PALÁCE

Objekt:

ZL16 - ZTI

Soupis:

ZL16 C - ZTI - vodovod

Místo:

Datum: 21.06.2021

Zadavatel:

Statutární město Liberec

Projektant:

Ateliér Masák a
Partner, s.r.o.

Zhotovitel:

CL-EVANS s.r.o., Bulharská 1557, Česká Lípa 470 01

Zpracovatel:

PČ	Typ	Kód	Popis	MJ	Množství	J.cena [CZK]	Cena celkem [CZK]
----	-----	-----	-------	----	----------	--------------	-------------------

Náklady soupisu celkem

647 016,36

D	3.	ARMATURY - STUDENÁ, TEPLÁ VODA					6 969,30
1	K	Pol41	Kulový kohout plastový DN15	ks	4,00000	260,00	1 040,00
2	K	Pol42	Kulový kohout plastový DN20	ks	8,00000	348,40	2 787,20
3	K	Pol43	Nezámrzný ventil DN20 s napojením na hadici	ks	1,00000	2 834,00	2 834,00
4	K	Pol44	Rohový ventil 1/2" s vnějším závitem 3/8", v provedení chrom	ks	1,00000	123,50	123,50
5	K	Pol45	Rohový ventil 3/4" s vnějším závitem 3/4", v provedení chrom	ks	1,00000	184,60	184,60

D 4. OHŘEV VODY 2 236,00

D 4.1 Elektrický ohřívač TV - objem 10litrů - pod odběrné místo 2 236,00

6	K	Pol46	Uzavírací ventil KK15	ks	8,00000	279,50	2 236,00
---	---	-------	-----------------------	----	---------	--------	----------

D 8. OSTATNÍ VODOVOD 49 825,00

7	K	Pol111	Montážní, upevňovací, těsnící a pomocný materiál, šrouby, konzoly, závitové tyče, objímky, antivibrační vložky, podložky a závěsy, těsnící tmely, lepicí pásy, požár. ucpávky prostupů potrubí z certifikovaných hmot s požární odolností shodnou s odolností	soubor	1,00000	75,00	75,00
8	K	Pol27	Testy a revize	soubor	1,00000	10 000,00	10 000,00
10	K	Pol63	Manuály	soubor	1,00000	3 250,00	3 250,00
11	K	Pol64	Zaškolení	soubor	1,00000	6 500,00	6 500,00
12	K	Pol67	Pomocné konstrukce	soubor	1,00000	22 500,00	22 500,00
13	K	Pol68	Ochrana provedených konstrukcí	soubor	1,00000	7 500,00	7 500,00

D HSV Práce a dodávky HSV 51 474,10

D 3 Svislé a kompletní konstrukce 21 812,00

14	K	348273941R01	Revizní nerezová dvířka 250 x 250 mm	kus	4,00000	2 009,00	8 036,00
15	K	348273941R02	Revizní nerezová dvířka 300 x 300 mm	kus	6,00000	2 296,00	13 776,00

D 4.2 Elektrický ohřívač TV - objem 15litrů - pod odběrné místo 16 646,50

16	K	Pol46	Uzavírací ventil KK15	ks	26,00000	279,50	7 267,00
17	K	Pol47	Zpětná klapka DN15	ks	13,00000	123,50	1 605,50
18	K	Pol48	Vypouštěcí kohout DN15	ks	13,00000	195,00	2 535,00
19	K	Pol49	Pojistný ventil DN15	ks	13,00000	403,00	5 239,00

D 4.3 Elektrický ohřívač TV - objem 10litrů - nad odběrné místo 838,50

20	K	Pol46	Uzavírací ventil KK15	ks	3,00000	279,50	838,50
----	---	-------	-----------------------	----	---------	--------	--------

D 4.4 Elektrický ohřívač TV - objem 15litrů - nad odběrné místo 1 280,50

21	K	Pol46	Uzavírací ventil KK15	ks	2,00000	279,50	559,00
22	K	Pol47	Zpětná klapka DN15	ks	1,00000	123,50	123,50
23	K	Pol48	Vypouštěcí kohout DN15	ks	1,00000	195,00	195,00
24	K	Pol49	Pojistný ventil DN15	ks	1,00000	403,00	403,00

D 4.5 Elektrický ohřívač TV - objem 20litrů - nad odběrné místo 5 122,00

25	K	Pol46	Uzavírací ventil KK15	ks	8,00000	279,50	2 236,00
26	K	Pol47	Zpětná klapka DN15	ks	4,00000	123,50	494,00
27	K	Pol48	Vypouštěcí kohout DN15	ks	4,00000	195,00	780,00

PČ	Typ	Kód	Popis	MJ	Množství	J.cena [CZK]	Cena celkem [CZK]
28	K	Pol49	Pojistný ventil DN15	ks	4,00000	403,00	1 612,00
D 4.6 Elektrický ohřívač TV - objem 80litrů - závěsný							1 989,00
29	K	Pol50	Uzavírací ventil KK20	ks	6,00000	331,50	1 989,00
D 4.7 Elektrický ohřívač TV - objem 100litrů - závěsný							3 785,60
30	K	Pol48	Vypouštěcí kohout DN15	ks	1,00000	195,00	195,00
31	K	Pol50	Uzavírací ventil KK20	ks	3,00000	331,50	994,50
32	K	Pol51	Zpětná klapka DN20	ks	1,00000	161,20	161,20
33	K	Pol52	Pojistný ventil DN20	ks	1,00000	444,60	444,60
34	K	Pol54	Tlakoměr (0-1,6MPa)	ks	1,00000	455,00	455,00
35	K	Pol55	Redukční ventil	ks	1,00000	1 131,00	1 131,00
36	K	Pol56	Filtr DN20	ks	1,00000	404,30	404,30
D PSV Práce a dodávky PSV							357 458,90
D 722 Zdravotechnika - vnitřní vodovod							135 948,90
37	K	722130233	Potrubí vodovodní ocelové závitové pozinkované svařované běžné DN 25	m	71,00000	514,00	36 494,00
38	K	722130234	Potrubí vodovodní ocelové závitové pozinkované svařované běžné DN 32	m	29,00000	542,00	15 718,00
39	K	722181221	Ochrana vodovodního potrubí přilepenými termoizolačními trubicemi z PE tl do 9 mm DN do 22 mm	m	251,00000	58,40	14 658,40
VV 199+52					251,00000		
40	K	722181222	Ochrana vodovodního potrubí přilepenými termoizolačními trubicemi z PE tl do 9 mm DN do 45 mm	m	219,00000	65,70	14 388,30
VV 120+34+47+18					219,00000		
41	K	722181223	Ochrana vodovodního potrubí přilepenými termoizolačními trubicemi z PE tl do 9 mm DN do 63 mm	m	11,00000	71,50	786,50
42	K	722290226	Zkouška těsnosti vodovodního potrubí závitového do DN 50	m	593,00000	48,00	28 464,00
43	K	722290234	Proplach a dezinfekce vodovodního potrubí do DN 80	m	593,00000	42,90	25 439,70
VV 199+120+34+47+11+52+18+71+29+12					593,00000		
D 725 Zdravotechnika - zařízení předměty							221 510,00
44	K	725532102	Elektrický ohřívač zásobníkový akumulární závěsný svislý 15 l / 2 kW	soubor	14,00000	11 700,00	163 800,00
VV 13+1					14,00000		
45	K	725532102R01	Elektrický ohřívač zásobníkový akumulární závěsný svislý 20l / 2 kW	soubor	4,00000	12 000,00	48 000,00
VV 4					4,00000		
46	K	725532116	Elektrický ohřívač zásobníkový akumulární závěsný svislý 100 l / 2 kW	soubor	1,00000	9 710,00	9 710,00
D 003_ZTI VODOVOD POTRUBÍ A TVAROVKY							179 053,06
47	K	003Obj_ZTI0051M.A	Potrubí vodovodní tlakové z PPR PN16 , spojovaného svařováním, vč. tvarovek, spojovacího, závěsného a upevňovacího materiálu a uzavíracích armatur vč.	bm	291,20000	614,88	179 053,06
VV smluvní rozpočet							
VV -189,8					-189,80000		
VV Mezisoučet					-189,80000		
VV Potrubí - STUDENÁ VODA - PPR							
VV Potrubí a tvarovky z polypropylénu fy EKOPLASTIK PN 16 - Ø20x2,8. Uvažovaný prořez 20%.							
VV 199					199,00000		
VV Potrubí a tvarovky z polypropylénu fy EKOPLASTIK PN 16 - Ø25x3,5. Uvažovaný prořez 20%.							
VV 120					120,00000		
VV Potrubí a tvarovky z polypropylénu fy EKOPLASTIK PN 16 - Ø32x4,4. Uvažovaný prořez 20%.							
VV 34					34,00000		
VV Potrubí a tvarovky z polypropylénu fy EKOPLASTIK PN 16 - Ø40x5,5. Uvažovaný prořez 20%.							
VV 47					47,00000		
VV Potrubí a tvarovky z polypropylénu fy EKOPLASTIK PN 16 - Ø50x6,9. Uvažovaný prořez 20%.							
VV 11					11,00000		
VV Mezisoučet					411,00000		
VV Potrubí - TEPLÁ VODA							
VV Potrubí a tvarovky z polypropylénu fy EKOPLASTIK PN 16 - Ø20x2,8. Uvažovaný prořez 20%.							
VV 52					52,00000		
VV Potrubí a tvarovky z polypropylénu fy EKOPLASTIK PN 16 - Ø25x3,5. Uvažovaný prořez 20%.							
VV 18					18,00000		

PČ	Typ	Kód	Popis	MJ	Množství	J.cena [CZK]	Cena celkem [CZK]
VV			Mezisosčet		70,00000		
VV			Součet		291,20000		

KRYCÍ LIST SOUPISU PRACÍ

Stavba:

Změnové listy REKONSTRUKCE LIEBIEGOVA PALÁCE

Objekt:

ZL16 - ZTI

Soupis:

ZL16 D - ZTI - kanalizace

KSO:

Místo:

CC-CZ:

Datum:

21.06.2021

Zadavatel:

Statutární město Liberec

IČ:

DIČ:

Zhotovitel:

CL-EVANS s.r.o., Bulharská 1557, Česká Lípa 470 01

IČ:

26768607

DIČ:

CZ26768607

Projektant:

Ateliér Masák a Partner, s.r.o.

IČ:

DIČ:

Zpracovatel:

IČ:

DIČ:

Poznámka:

Cena bez DPH

310 791,42

	Základ daně	Sazba daně	Výše daně
DPH základní	310 791,42	21,00%	65 266,20
snížená	0,00	15,00%	0,00

Cena s DPH

v CZK

376 057,62

Projektant

Zpracovatel

Datum a podpis:

Razítko

Datum a podpis:

Razítko

Objednavatel

Zhotovitel

Datum a podpis:

Razítko

Datum a podpis:

Razítko

REKAPITULACE ČLENĚNÍ SOUPISU PRACÍ

Stavba:

Změnové listy REKONSTRUKCE LIEBIEGOVA PALÁCE

Objekt:

ZL16 - ZTI

Soupis:

ZL16 D - ZTI - kanalizace

Místo:

Datum: 21.06.2021

Zadavatel:

Statutární město Liberec

Projektant:

Ateliér Masák a
Partner, s.r.o.

Zhotovitel:

CL-EVANS s.r.o., Bulharská 1557, Česká Lípa 470 01

Zpracovatel:

Kód dílu - Popis

Cena celkem [CZK]

Náklady ze soupisu prací

310 791,42

5. - ZAŘÍZENÍ KANALIZACE

33 410,00

6. - OSTATNÍ KANALIZACE

40 000,00

D1 - POTRUBÍ KANALIZACE

5 370,30

1.3 - Výtlač

5 370,30

D9 - ARMATURY KANALIZACE

9 432,80

PSV - Práce a dodávky PSV

151 434,80

721 - Zdravotechnika - vnitřní kanalizace

151 434,80

001_ZTI - JEDNOTNÁ KANALIZACE POTRUBÍ A TVAROVKY (budova)

68 925,92

002_ZTI - DEŠŤOVÁ KANALIZACE POTRUBÍ A TVAROVKY (budova)

2 217,60

SOUPIS PRACÍ

Stavba:

Změnové listy REKONSTRUKCE LIEBIEGOVA PALÁCE

Objekt:

ZL16 - ZTI

Soupis:

ZL16 D - ZTI - kanalizace

Místo:

Datum: 21.06.2021

Zadavatel:

Statutární město Liberec

Projektant:

Ateliér Masák a
Partner, s.r.o.

Zhotovitel:

CL-EVANS s.r.o., Bulharská 1557, Česká Lípa 470 01

Zpracovatel:

PČ	Typ	Kód	Popis	MJ	Množství	J.cena [CZK]	Cena celkem [CZK]
----	-----	-----	-------	----	----------	--------------	-------------------

Náklady soupisu celkem

310 791,42

D	5.	ZAŘÍZENÍ KANALIZACE					33 410,00
1	K	Pol93	Přečerpávací zařízení v šachtě, P1=1,75kW, P2=1,5kW, 3A, 3-400V, kompletní dodávka včetně příslušenství (spínací přístroj, zpětné klapky apod.)	kpl	1,00000	33 410,00	33 410,00

D	6.	OSTATNÍ KANALIZACE					40 000,00
2	K	Pol100	Testy a revize	soubor	1,00000	1 300,00	1 300,00
3	K	Pol101	Pomocné konstrukce	soubor	1,00000	10 400,00	10 400,00
4	K	Pol102	Ochrana provedených konstrukcí	soubor	1,00000	2 600,00	2 600,00
5	K	Pol22	Montážní, upevňovací, těsnící a pomocný materiál, šrouby, konzoly, závitové tyče, objímky, antivibrační vložky, podložky a závěsy, těsnící tmely, lepicí pásy,	soubor	1,00000	16 500,00	16 500,00
6	K	Pol26	Zaškolení	soubor	1,00000	3 250,00	3 250,00
7	K	Pol63	Manuály	soubor	1,00000	3 250,00	3 250,00
8	K	Pol95	Revizní dvířka 300x250mm	ks	6,00000	450,00	2 700,00

D	D1	POTRUBÍ KANALIZACE					5 370,30
	D	1.3	Výtlačk				5 370,30
10	K	Pol78	Výtlačné potrubí PE - DN32	bm	9,00000	596,70	5 370,30

D	D9	ARMATURY KANALIZACE					9 432,80
11	K	Pol90	Čistící kus DN110	ks	6,00000	176,80	1 060,80
12	K	Pol91	Přívzdušňovací hlavice DN110 odpovídající EN12380-1 se snímatelným sítkem proti hmyzu pro snadné čištění, masivní pryžovou membránou a s dvojitou (izolační) stěnou	ks	2,00000	1 690,00	3 380,00
13	K	Pol92	Souprava větrací hlavice DN110	ks	6,00000	832,00	4 992,00

D	PSV	Práce a dodávky PSV					151 434,80
	D	721	Zdravotechnika - vnitřní kanalizace				151 434,80
14	K	721173315	Potrubí kanalizační z PVC SN 4 dešťové DN 110	m	51,00000	409,00	20 859,00
15	K	721174004	Potrubí kanalizační z PP svodné DN 75	m	13,00000	469,00	6 097,00
16	K	721174025	Potrubí kanalizační z PP odpadní DN 110	m	122,00000	580,00	70 760,00
17	K	721174042	Potrubí kanalizační z PP přípojovací DN 40	m	10,00000	398,00	3 980,00
18	K	721174043	Potrubí kanalizační z PP přípojovací DN 50	m	65,00000	441,00	28 665,00
19	K	721290112	Zkouška těsnosti potrubí kanalizace vodou do DN 200	m	682,00000	30,90	21 073,80
VV			10+65+13+122+51+103+6+96+14+12+181+9		682,00000		

D	001_ZTI	JEDNOTNÁ KANALIZACE POTRUBÍ A TVAROVKY (budova)					68 925,92
20	K	001001_ZTI0021M A	Potrubí DN125	bm	155,80000	442,40	68 925,92
VV			smluvní rozpočet				
VV			-43,2		-43,20000		
VV			skutečný stav				
VV			103+96		199,00000		
VV			Součet		155,80000		

D	002_ZTI	DEŠŤOVÁ KANALIZACE POTRUBÍ A TVAROVKY (budova)					2 217,60
21	K	002001_ZTI0011M A	DN 200	bm	4,00000	554,40	2 217,60
VV			smluvní rozpočet				

PČ	Typ	Kód	Popis	MJ	Množství	J.cena [CZK]	Cena celkem [CZK]
VV		-8			-8,00000		
VV			skutečný stav				
VV		12			12,00000		
VV			Součet		4,00000		

REKAPITULACE STAVBY

Kód: 100001_CL-EVANS-ZL

Stavba: Změnové listy REKONSTRUKCE LIEBIEGOVA PALÁČE

KSO: CC-CZ:
Místo: Datum: 15.3.2021

Zadavatel: IČ:
Statutární město Liberec DIČ:

Zhotovitel: IČ: 26768607
CL-EVANS s.r.o., Bulharská 1557, Česká Lípa 470 01 DIČ: CZ26768607

Projektant: IČ:
Ateliér Masák a Partner, s.r.o. DIČ:

Zpracovatel: IČ:
DIČ:

Poznámka:

Cena bez DPH **1 192 324,51**

	Sazba daně	Základ daně	Výše daně
DPH základní	21,00%	1 192 324,51	250 388,15
DPH snížená	15,00%	0,00	0,00

Cena s DPH	v	CZK	1 442 712,66
-------------------	----------	------------	---------------------

Projektant **Zpracovatel**

Datum a podpis: Razítko Datum a podpis: Razítko

Objednavatel **Zhotovitel**

Datum a podpis: Razítko Datum a podpis: Razítko

REKAPITULACE OBJEKTŮ STAVBY A SOUPISŮ PRACÍ

Kód: 100001_CL-EVANS-ZL

Stavba: Změnové listy REKONSTRUKCE LIEBIEGOVA PALÁCE

Místo: Datum: 15.03.2021

Zadavatel: Statutární město Liberec Projektant: Ateliér Masák a Partner,
s.r.o.

Zhotovitel: CL-EVANS s.r.o., Bulharská 1557, Česká Lípa 470 01 Zpracovatel:

Kód	Popis	Cena bez DPH [CZK]	Cena s DPH [CZK]
Náklady z rozpočtů		1 192 324,51	1 442 712,66
ZL21	Restaurátorské opravy stropů a stěn vybraných místností	1 192 324,51	1 442 712,66
ZL21 P	Přípočty - Restaurátorské opravy stropů a stěn vybraných místností	1 192 324,51	1 442 712,66

KRYCÍ LIST SOUPISU PRACÍ

Stavba:

Změnové listy REKONSTRUKCE LIEBIEGOVA PALÁCE

Objekt:

ZL21 - Restaurátorské opravy stropů a stěn vybraných místností

Soupis:

ZL21 P - Přípočty - Restaurátorské opravy stropů a stěn vybraných místností

KSO:

Místo:

CC-CZ:

Datum:

15.03.2021

Zadavatel:

Statutární město Liberec

IČ:

DIČ:

Zhotovitel:

CL-EVANS s.r.o., Bulharská 1557, Česká Lípa 470 01

IČ:

26768607

DIČ:

CZ26768607

Projektant:

Ateliér Masák a Partner, s.r.o.

IČ:

DIČ:

Zpracovatel:

IČ:

DIČ:

Poznámka:

Cena bez DPH

1 192 324,51

	Základ daně	Sazba daně	Výše daně
DPH základní	1 192 324,51	21,00%	250 388,15
DPH snížená	0,00	15,00%	0,00

Cena s DPH

v CZK

1 442 712,66

Projektant

Zpracovatel

Datum a podpis:

Razítko

Datum a podpis:

Razítko

Objednavatel

Zhotovitel

Datum a podpis:

Razítko

Datum a podpis:

Razítko

REKAPITULACE ČLENĚNÍ SOUPISU PRACÍ

Stavba:

Změnové listy REKONSTRUKCE LIEBIEGOVA PALÁCE

Objekt:

ZL21 - Restaurátorské opravy stropů a stěn vybraných místností

Soupis:

ZL21 P - Přípočty - Restaurátorské opravy stropů a stěn vybraných místností

Místo:

Datum: 15.03.2021

Zadavatel:

Statutární město Liberec

Projektant:

Ateliér Masák a
Partner, s.r.o.

Zhotovitel:

CL-EVANS s.r.o., Bulharská 1557, Česká Lípa 470 01

Zpracovatel:

Kód dílu - Popis

Cena celkem [CZK]

Náklady ze soupisu prací

1 192 324,51

SOUPIS PRACÍ

Stavba:

Změnové listy REKONSTRUKCE LIEBIEGOVA PALÁCE

Objekt:

ZL21 - Restaurátorské opravy stropů a stěn vybraných místností

Soupis:

ZL21 P - Přípočty - Restaurátorské opravy stropů a stěn vybraných místností

Místo:

Datum: 15.03.2021

Zadavatel:

Statutární město Liberec

Projektant:

Ateliér Masák a
Partner, s.r.o.

Zhotovitel:

CL-EVANS s.r.o., Bulharská 1557, Česká Lípa 470 01

Zpracovatel:

PČ	Typ	Kód	Popis	MJ	Množství	J.cena [CZK]	Cena celkem [CZK]
----	-----	-----	-------	----	----------	--------------	-------------------

Náklady soupisu celkem

1 192 324,51

1	K	2.28	barevné retuše - fabion	m	20,06000	2 100,00	42 126,00
	P		<i>Poznámka k položce: retuše původních historických výmalb po provedené sanaci trhlín v omítce, retuše zlacení</i>				
2	K	2.27	barevné retuše - fabion	m	21,54000	2 100,00	45 234,00
	P		<i>Poznámka k položce: retuše původních historických výmalb po provedené sanaci trhlín v omítce, retuše zlacení</i>				
3	K	2.26	barevné retuše - fabion	m	19,60000	2 100,00	41 160,00
	P		<i>Poznámka k položce: retuše původních historických výmalb po provedené sanaci trhlín v omítce, retuše zlacení</i>				
4	K	2.23	barevné retuše - fabion	m	22,01300	1 885,00	41 494,51
	P		<i>Poznámka k položce: retuše původních historických výmalb po provedené sanaci trhlín v omítce, retuše zlacení</i>				
5	K	2.18	barevné retuše - fabion	m	16,16000	900,00	14 544,00
	P		<i>Poznámka k položce: retuše původních historických výmalb po provedené sanaci trhlín v omítce, retuše zlacení</i>				
6	K	2.17	barevné retuše - fabion	m	22,40000	2 600,00	58 240,00
	P		<i>Poznámka k položce: retuše původních historických výmalb po provedené sanaci trhlín v omítce, retuše zlacení</i>				
7	K	2.16	barevné retuše - fabion	m	24,58000	2 300,00	56 534,00
	P		<i>Poznámka k položce: retuše původních historických výmalb po provedené sanaci trhlín v omítce, retuše zlacení</i>				
8	K	2.15	barevné retuše - fabion	m	23,08000	2 200,00	50 776,00
	P		<i>Poznámka k položce: retuše původních historických výmalb po provedené sanaci trhlín v omítce, retuše zlacení</i>				
10	K	2.14.1	barevné retuše zdobených prvků stropu a fabionu	m2	52,46000	2 000,00	104 920,00
	P		<i>Poznámka k položce: retuše původních historických výmalb po provedené sanaci trhlín v omítce, retuše zlacení</i>				
11	K	2.13	barevné retuše - fabion	m	21,34000	1 700,00	36 278,00
	P		<i>Poznámka k položce: retuše původních historických výmalb po provedené sanaci trhlín v omítce, retuše zlacení</i>				
12	K	2.12	barevné retuše - fabion	m	25,64000	1 700,00	43 588,00
	P		<i>Poznámka k položce: retuše původních historických výmalb po provedené sanaci trhlín v omítce, retuše zlacení</i>				
13	K	1.17	barevné retuše - fabion	m	22,30000	900,00	20 070,00
	P		<i>Poznámka k položce: retuše původních historických výmalb po provedené sanaci trhlín v omítce, retuše zlacení</i>				
14	K	1.43Str	barevné retuše strop	m2	21,11000	2 000,00	42 220,00
	P		<i>Poznámka k položce: retuše původních historických výmalb po provedené sanaci trhlín v omítce, retuše zlacení</i>				
15	K	1.43	barevné retuše stěny	m2	84,50000	2 000,00	169 000,00
	P		<i>Poznámka k položce: retuše původních historických výmalb po provedené sanaci trhlín v omítce, retuše zlacení</i>				
16	K	1.44Str	barevné retuše strop	m2	14,09000	2 000,00	28 180,00
	P		<i>Poznámka k položce: retuše původních historických výmalb po provedené sanaci trhlín v omítce, retuše zlacení</i>				
17	K	1.44	barevné retuše stěny	m2	53,00000	2 000,00	106 000,00

PČ	Typ	Kód	Popis	MJ	Množství	J.cena [CZK]	Cena celkem [CZK]
	P		<i>Poznámka k položce: retuše původních historických výmalb po provedené sanaci trhlín v omítce, retuše zlacení</i>				
18	K	1.45, 1.01, 1.49 Str	barevné retuše strop	m2	36,48000	2 000,00	72 960,00
	P		<i>Poznámka k položce: retuše původních historických výmalb po provedené sanaci trhlín v omítce, retuše zlacení</i>				
19	K	1.45, 1.01, 1.49	barevné retuše stěny	m2	109,50000	2 000,00	219 000,00
	P		<i>Poznámka k položce: retuše původních historických výmalb po provedené sanaci trhlín v omítce, retuše zlacení</i>				

REKAPITULACE STAVBY

Kód: 100001_CL-EVANS-ZL

Stavba: Změnové listy REKONSTRUKCE LIEBIEGOVA PALÁCE

KSO: CC-CZ:
Místo: Datum: 17.5.2021

Zadavatel: IČ:
Statutární město Liberec DIČ:

Zhotovitel: IČ: 26768607
CL-EVANS s.r.o., Bulharská 1557, Česká Lípa 470 01 DIČ: CZ26768607

Projektant: IČ:
Ateliér Masák a Partner, s.r.o. DIČ:

Zpracovatel: IČ:
DIČ:

Poznámka:

Cena bez DPH **194 798,58**

	Sazba daně	Základ daně	Výše daně
DPH základní	21,00%	194 798,58	40 907,70
DPH snížená	15,00%	0,00	0,00

Cena s DPH	v	CZK	235 706,28
-------------------	----------	------------	-------------------

Projektant **Zpracovatel**

Datum a podpis: Razítko Datum a podpis: Razítko

Objednavatel **Zhotovitel**

Datum a podpis: Razítko Datum a podpis: Razítko

REKAPITULACE OBJEKTŮ STAVBY A SOUPISŮ PRACÍ

Kód: 100001_CL-EVANS-ZL

Stavba: Změnové listy REKONSTRUKCE LIEBIEGOVA PALÁCE

Místo: Datum: 17.05.2021

Zadavatel: Statutární město Liberec Projektant: Ateliér Masák a Partner,
s.r.o.

Zhotovitel: CL-EVANS s.r.o., Bulharská 1557, Česká Lípa 470 01 Zpracovatel:

Kód	Popis	Cena bez DPH [CZK]	Cena s DPH [CZK]
Náklady z rozpočtů		194 798,58	235 706,28
ZL22	Revize a čištění komínů	194 798,58	235 706,28
ZL22	Revize a čištění komínů	194 798,58	235 706,28

KRYCÍ LIST SOUPISU PRACÍ

Stavba:

Změnové listy REKONSTRUKCE LIEBIEGOVA PALÁCE

Objekt:

ZL22 - Revize a čištění komínů

Soupis:

ZL22 - Revize a čištění komínů

KSO:

Místo:

CC-CZ:

Datum:

17.05.2021

Zadavatel:

Statutární město Liberec

IČ:

DIČ:

Zhotovitel:

CL-EVANS s.r.o., Bulharská 1557, Česká Lípa 470 01

IČ:

26768607

DIČ:

CZ26768607

Projektant:

Ateliér Masák a Partner, s.r.o.

IČ:

DIČ:

Zpracovatel:

IČ:

DIČ:

Poznámka:

Cena bez DPH

194 798,58

	Základ daně	Sazba daně	Výše daně
DPH základní	194 798,58	21,00%	40 907,70
snížená	0,00	15,00%	0,00

Cena s DPH

v CZK

235 706,28

Projektant

Zpracovatel

Datum a podpis:

Razítko

Datum a podpis:

Razítko

Objednavatel

Zhotovitel

Datum a podpis:

Razítko

Datum a podpis:

Razítko

REKAPITULACE ČLENĚNÍ SOUPISU PRACÍ

Stavba:

Změnové listy REKONSTRUKCE LIEBIEGOVA PALÁCE

Objekt:

ZL22 - Revize a čištění komínů

Soupis:

ZL22 - Revize a čištění komínů

Místo:

Datum: 17.05.2021

Zadavatel:

Statutární město Liberec

Projektant:

Ateliér Masák a
Partner, s.r.o.

Zhotovitel:

CL-EVANS s.r.o., Bulharská 1557, Česká Lípa 470 01

Zpracovatel:

Kód dílu - Popis

Cena celkem [CZK]

Náklady ze soupisu prací

194 798,58

HSV - Práce a dodávky HSV

59 976,00

997 - Přesun sutě

59 976,00

M - Práce a dodávky M

25 200,00

58-M - Revize vyhrazených technických zařízení

25 200,00

31 - Zdi podpěrné a volné

29 910,06

97 - Prorážení otvorů a ostatní bourací práce

8 618,40

H99 - Ostatní přesuny hmot

12 438,36

HZS - Hodinové zúčtovací sazby

20 692,00

S - Přesuny sutí

37 963,76

SOUPIS PRACÍ

Stavba:

Změnové listy REKONSTRUKCE LIEBIEGOVA PALÁCE

Objekt:

ZL22 - Revize a čištění komínů

Soupis:

ZL22 - Revize a čištění komínů

Místo:

Datum: 17.05.2021

Zadavatel:

Statutární město Liberec

Projektant:

Ateliér Masák a
Partner, s.r.o.

Zhotovitel:

CL-EVANS s.r.o., Bulharská 1557, Česká Lípa 470 01

Zpracovatel:

PČ	Typ	Kód	Popis	MJ	Množství	J.cena [CZK]	Cena celkem [CZK]
----	-----	-----	-------	----	----------	--------------	-------------------

Náklady soupisu celkem

194 798,58

D	HSV		Práce a dodávky HSV				59 976,00
D	997		Přesun sutě				59 976,00
1	K	997013002	Vykližení ulehle suti z prostorů do 15 m2 s naložením z hl do 10 m	m3	7,20000	8 330,00	59 976,00
	VV		vyčištění průduchů komínů				
	VV		0,2*0,2*6*30		7,20000		
	VV		Součet		7,20000		
D	M		Práce a dodávky M				25 200,00
D	58-M		Revize vyhrazených technických zařízení				25 200,00
2	K	580507032R	Kontrolní prohlídka komínového průdochu, včetně pořízení kamerového záznamu	kus	42,00000	600,00	25 200,00
D	31		Zdi podpěrné a volné				29 910,06
3	K	311231114L01.A	Zdivo nosné cihelné z CP 29 P15 na MV 2,5	M3	5,40000	5 538,90	29 910,06
D	97		Prorážení otvorů a ostatní bourací práce				8 618,40
4	K	971033561R00.A	Vybourání otv. zeď cihel. pl.1 m2, tl.60 cm, MVC	M3	5,40000	1 596,00	8 618,40
	VV		vysekání otvorů pro vyčištění komínových průduchů				
	VV		1,0*0,6*0,3*30		5,40000		
	VV		Součet		5,40000		
D	H99		Ostatní přesuny hmot				12 438,36
5	K	999281151R00.A	Přesun hmot pro opravy a údržbu do v. 25 m,nošením	T	9,95069	1 250,00	12 438,36
D	HZS		Hodinové zúčtovací sazby				20 692,00
6	K	HZS4211	Hodinová zúčtovací sazba revizní technik	hod	16,00000	527,00	8 432,00
	VV		provedení dočištění komínových průduchů				
	VV		2*8		16,00000		
	VV		Součet		16,00000		
7	K	HZS4212	Hodinová zúčtovací sazba revizní technik specialista	hod	20,00000	613,00	12 260,00
	VV		zpracování revizní zprávy - protokolární výstup o provedení čištění				
	VV		20		20,00000		
	VV		Součet		20,00000		
D	S		Přesuny sutí				37 963,76
8	K	979082113R00.A	Vodorovná doprava suti po suchu do 1000 m	T	20,52983	74,40	1 527,42
9	K	979082119R00.A	Příplatek k přesunu suti za každých dalších 1000 m	T	184,76847	4,80	886,89
	VV		20,52983*9 *Přepočtené koeficientem množství		184,76847		
10	K	979087312R00.A	Vodorovné přemístění vyb. hmot nošením do 10 m	T	20,52983	297,60	6 109,68
11	K	979087392R00.A	Příplatek za nošení vyb. hmot každých dalších 10 m	T	82,11932	216,00	17 737,77
	VV		20,52983*4 *Přepočtené koeficientem množství		82,11932		
12	K	979091195R00.A	Příplatek za vodorovné přemíst. hmot při rekonst.	T	20,52983	96,00	1 970,86
13	K	979990188L00.A	Poplatek za skládku suti - rekonstrukce a opravy	T	20,52983	474,00	9 731,14

REKAPITULACE STAVBY

Kód: 100001_CL-EVANS-ZL

Stavba: Změnové listy REKONSTRUKCE LIEBIEGOVA PALÁČE

KSO: CC-CZ:
Místo: Datum: 22.6.2021

Zadavatel:
Statutární město Liberec

IČ:
DIČ:

Zhotovitel:
CL-EVANS s.r.o., Bulharská 1557, Česká Lípa 470 01

IČ: 26768607
DIČ: CZ26768607

Projektant:
Ateliér Masák a Partner, s.r.o.

IČ:
DIČ:

Zpracovatel:

IČ:
DIČ:

Poznámka:

Cena bez DPH				247 998,40
---------------------	--	--	--	-------------------

	Sazba daně	Základ daně		Výše daně
DPH základní	21,00%	247 998,40		52 079,66
snížená	15,00%	0,00		0,00

Cena s DPH	v	CZK		300 078,06
-------------------	----------	------------	--	-------------------

Projektant	Zpracovatel
-------------------	--------------------

Datum a podpis:	Razítko	Datum a podpis:	Razítko
-----------------	---------	-----------------	---------

Objednavatel	Zhotovitel
---------------------	-------------------

Datum a podpis:	Razítko	Datum a podpis:	Razítko
-----------------	---------	-----------------	---------

REKAPITULACE OBJEKTŮ STAVBY A SOUPISŮ PRACÍ

Kód: 100001_CL-EVANS-ZL

Stavba: Změnové listy REKONSTRUKCE LIEBIEGOVA PALÁCE

Místo: Datum: 22.06.2021

Zadavatel: Statutární město Liberec Projektant: Ateliér Masák a Partner,
s.r.o.

Zhotovitel: CL-EVANS s.r.o., Bulharská 1557, Česká Lípa 470 01 Zpracovatel:

Kód	Popis	Cena bez DPH [CZK]	Cena s DPH [CZK]
-----	-------	--------------------	------------------

Náklady z rozpočtů		247 998,40	300 078,06
ZL23	Odvodňovací žlaby (nádvoří, terasa)	247 998,40	300 078,06
ZL23	Odvodňovací žlaby (nádvoří, terasa)	247 998,40	300 078,06

KRYCÍ LIST SOUPISU PRACÍ

Stavba:

Změnové listy REKONSTRUKCE LIEBIEGOVA PALÁCE

Objekt:

ZL23 - Odvodňovací žlaby (nádvoří, terasa)

Soupis:

ZL23 - Odvodňovací žlaby (nádvoří, terasa)

KSO:

Místo:

CC-CZ:

Datum:

22.06.2021

Zadavatel:

Statutární město Liberec

IČ:

DIČ:

Zhotovitel:

CL-EVANS s.r.o., Bulharská 1557, Česká Lípa 470 01

IČ:

26768607

DIČ:

CZ26768607

Projektant:

Ateliér Masák a Partner, s.r.o.

IČ:

DIČ:

Zpracovatel:

IČ:

DIČ:

Poznámka:

Cena bez DPH

247 998,40

	Základ daně	Sazba daně	Výše daně
DPH základní	247 998,40	21,00%	52 079,66
snížená	0,00	15,00%	0,00

Cena s DPH

v CZK

300 078,06

Projektant

Zpracovatel

Datum a podpis:

Razítko

Datum a podpis:

Razítko

Objednavatel

Zhotovitel

Datum a podpis:

Razítko

Datum a podpis:

Razítko

REKAPITULACE ČLENĚNÍ SOUPISU PRACÍ

Stavba:

Změnové listy REKONSTRUKCE LIEBIEGOVA PALÁCE

Objekt:

ZL23 - Odvodňovací žlaby (nádvoří, terasa)

Soupis:

ZL23 - Odvodňovací žlaby (nádvoří, terasa)

Místo:

Datum:

22.06.2021

Zadavatel:

Statutární město Liberec

Projektant:

Ateliér Masák a
Partner, s.r.o.

Zhotovitel:

CL-EVANS s.r.o., Bulharská 1557, Česká Lípa 470 01

Zpracovatel:

Kód dílu - Popis

Cena celkem [CZK]

Náklady ze soupisu prací

247 998,40

3.1 - ŽLAB nádvoří

134 581,20

3.2 - ŽLAB terasa

113 417,20

SOUPIS PRACÍ

Stavba:

Změnové listy REKONSTRUKCE LIEBIEGOVA PALÁCE

Objekt:

ZL23 - Odvodňovací žlaby (nádvoří, terasa)

Soupis:

ZL23 - Odvodňovací žlaby (nádvoří, terasa)

Místo:

Datum: 22.06.2021

Zadavatel:

Statutární město Liberec

Projektant:

Ateliér Masák a
Partner, s.r.o.

Zhotovitel:

CL-EVANS s.r.o., Bulharská 1557, Česká Lípa 470 01

Zpracovatel:

PČ	Typ	Kód	Popis	MJ	Množství	J.cena [CZK]	Cena celkem [CZK]
----	-----	-----	-------	----	----------	--------------	-------------------

Náklady soupisu celkem

247 998,40

D	3.1	ŽLAB nádvoří					134 581,20
1	K	Pol106	FaserfixKS 100 žlab typ 01 Zn rám, l=1000, F900	ks	2,00000	2 151,50	4 303,00
2	K	Pol107	FaserfixKS 100 žlab 0105, 0,5m, F900	ks	2,00000	1 977,30	3 954,60
3	K	Pol108	FaserfixKS 100 žlab 2, 1m, F900	ks	4,00000	2 262,00	9 048,00
4	K	Pol109	FaserfixKS 100 žlab 3, 1m, F900	ks	4,00000	2 262,00	9 048,00
5	K	Pol110	FaserfixKS 100 žlab 4, 1m, F900	ks	4,00000	2 262,00	9 048,00
6	K	Pol112	FaserfixKS 100 žlab 5, 1m, F900	ks	15,00000	2 184,00	32 760,00
7	K	Pol113	FaserfixKS 100 vpust Zn koš 0,5m, F900	ks	2,00000	4 435,60	8 871,20
8	K	Pol114	FaserfixKS 100 kryt litina SW6 KTL 0,5m, C250	ks	62,00000	928,20	57 548,40

D	3.2	ŽLAB terasa					113 417,20
9	K	Pol115	Recyfix STD 150, žlab 01, kryt Zn 30x10, 1 m, B125	ks	32,00000	3 529,50	112 944,00
10	K	Pol116	Recyfix STD/PLUS/X 150, čelo kombi. typ 01, PP	ks	2,00000	236,60	473,20

REKAPITULACE STAVBY

Kód: 100001_CL-EVANS-ZL

Stavba: Změnové listy REKONSTRUKCE LIEBIEGOVA PALÁCE

KSO: CC-CZ:
Místo: Datum: 26.5.2021

Zadavatel: IČ:
Statutární město Liberec DIČ:

Zhotovitel: IČ: 26768607
CL-EVANS s.r.o., Bulharská 1557, Česká Lípa 470 01 DIČ: CZ26768607

Projektant: IČ:
Ateliér Masák a Partner, s.r.o. DIČ:

Zpracovatel: IČ:
DIČ:

Poznámka:

Cena bez DPH **-144,40**

	Sazba daně	Základ daně	Výše daně
DPH základní	21,00%	-144,40	-30,32
DPH snížená	15,00%	0,00	0,00

Cena s DPH	v	CZK	-174,72
-------------------	----------	------------	----------------

Projektant **Zpracovatel**

Datum a podpis: Razítko Datum a podpis: Razítko

Objednavatel **Zhotovitel**

Datum a podpis: Razítko Datum a podpis: Razítko

REKAPITULACE OBJEKTŮ STAVBY A SOUPISŮ PRACÍ

Kód: 100001_CL-EVANS-ZL

Stavba: Změnové listy REKONSTRUKCE LIEBIEGOVA PALÁCE

Místo: Datum: 26.05.2021

Zadavatel: Statutární město Liberec Projektant: Ateliér Masák a Partner,
s.r.o.

Zhotovitel: CL-EVANS s.r.o., Bulharská 1557, Česká Lípa 470 01 Zpracovatel:

Kód	Popis	Cena bez DPH [CZK]	Cena s DPH [CZK]
Náklady z rozpočtů		-144,40	-174,72
ZL24	UT - změna radiátorů	-144,40	-174,72
ZL24 A - O	Odpočet - změna radiátorů 3NP	-328 154,40	-397 066,82
ZL24 A - P	Přípočet - změna radiátorů 3NP - radik VK	115 186,50	139 375,67
ZL24 B - O	Odpočet - původní litinové radiátory (náhrada za prémiové litinové radiátory)	-230 479,20	-278 879,83
ZL24 B - P	Přípočet - designové radiátory VICTORIANA, hlavice CANTERBURY	541 881,80	655 676,98
ZL24 C - O	Odpočty - Rozvody UT	-185 799,60	-224 817,52
ZL24 C - P	Přípočty - Rozvody UT	87 220,50	105 536,81

KRYCÍ LIST SOUPISU PRACÍ

Stavba:

Změnové listy REKONSTRUKCE LIEBIEGOVA PALÁCE

Objekt:

ZL24 - UT - změna radiátorů

Soupis:

ZL24 A - O - Odpočet - změna radiátorů 3NP

KSO:

Místo:

CC-CZ:

Datum:

26.05.2021

Zadavatel:

Statutární město Liberec

IČ:

DIČ:

Zhotovitel:

CL-EVANS s.r.o., Bulharská 1557, Česká Lípa 470 01

IČ:

26768607

DIČ:

CZ26768607

Projektant:

Ateliér Masák a Partner, s.r.o.

IČ:

DIČ:

Zpracovatel:

IČ:

DIČ:

Poznámka:

Cena bez DPH

-328 154,40

	Základ daně	Sazba daně	Výše daně
DPH základní	-328 154,40	21,00%	-68 912,42
snížená	0,00	15,00%	0,00

Cena s DPH

v CZK

-397 066,82

Projektant

Zpracovatel

Datum a podpis:

Razítko

Datum a podpis:

Razítko

Objednavatel

Zhotovitel

Datum a podpis:

Razítko

Datum a podpis:

Razítko

REKAPITULACE ČLENĚNÍ SOUPISU PRACÍ

Stavba:

Změnové listy REKONSTRUKCE LIEBIEGOVA PALÁCE

Objekt:

ZL24 - UT - změna radiátorů

Soupis:

ZL24 A - O - Odpočet - změna radiátorů 3NP

Místo:

Datum:

26.05.2021

Zadavatel:

Statutární město Liberec

Projektant:

Ateliér Masák a
Partner, s.r.o.

Zhotovitel:

CL-EVANS s.r.o., Bulharská 1557, Česká Lípa 470 01

Zpracovatel:

Kód dílu - Popis

Cena celkem [CZK]

Náklady ze soupisu prací

-328 154,40

SOUPIS PRACÍ

Stavba:

Změnové listy REKONSTRUKCE LIEBIEGOVA PALÁCE

Objekt:

ZL24 - UT - změna radiátorů

Soupis:

ZL24 A - O - Odpočet - změna radiátorů 3NP

Místo:

Datum: 26.05.2021

Zadavatel:

Statutární město Liberec

Projektant:

Ateliér Masák a
Partner, s.r.o.

Zhotovitel:

CL-EVANS s.r.o., Bulharská 1557, Česká Lípa 470 01

Zpracovatel:

PČ	Typ	Kód	Popis	MJ	Množství	J.cena [CZK]	Cena celkem [CZK]
----	-----	-----	-------	----	----------	--------------	-------------------

Náklady soupisu celkem

-328 154,40

1	K	002Obj_UT021IM .A	Clánkové litinové otopné těleso KALOR klasický desing 10/500/160	KS	-1,00000	9 396,00	-9 396,00
2	K	002Obj_UT025IM .A	Clánkové litinové otopné těleso KALOR klasický desing 15/500/160	KS	-1,00000	14 094,00	-14 094,00
3	K	002Obj_UT009IM .A	Clánkové litinové otopné těleso KALOR klasický desing 22/500/70	KS	-1,00000	14 580,00	-14 580,00
4	K	002Obj_UT001IM .A	Clánkové litinové otopné těleso KALOR klasický desing 5/500/70	KS	-1,00000	4 473,60	-4 473,60
5	K	002Obj_UT009IM .A	Clánkové litinové otopné těleso KALOR klasický desing 22/500/70	KS	-1,00000	14 580,00	-14 580,00
6	K	002Obj_UT009IM .A	Clánkové litinové otopné těleso KALOR klasický desing 22/500/70	KS	-1,00000	14 580,00	-14 580,00
7	K	002Obj_UT009IM .A	Clánkové litinové otopné těleso KALOR klasický desing 22/500/70	KS	-1,00000	14 580,00	-14 580,00
8	K	002Obj_UT010IM .A	Clánkové litinové otopné těleso KALOR klasický desing 6/500/110	KS	-1,00000	4 478,40	-4 478,40
9	K	002Obj_UT038IM .A	Clánkové litinové otopné těleso KALOR klasický desing 14/600/160	KS	-1,00000	12 919,20	-12 919,20
10	K	002Obj_UT001IM .A	Clánkové litinové otopné těleso KALOR klasický desing 5/500/70	KS	-1,00000	4 473,60	-4 473,60
11	K	002Obj_UT025IM .A	Clánkové litinové otopné těleso KALOR klasický desing 15/500/160	KS	-1,00000	14 094,00	-14 094,00
12	K	002Obj_UT016IM .A	Clánkové litinové otopné těleso KALOR klasický desing 15/500/110	KS	-1,00000	11 196,00	-11 196,00
13	K	002Obj_UT013IM .A	Clánkové litinové otopné těleso KALOR klasický desing 11/500/110	KS	-1,00000	8 210,40	-8 210,40
14	K	002Obj_UT013IM .A	Clánkové litinové otopné těleso KALOR klasický desing 11/500/110	KS	-1,00000	8 210,40	-8 210,40
15	K	002Obj_UT029IM .A	Clánkové litinové otopné těleso KALOR klasický desing 20/500/160	KS	-1,00000	18 792,00	-18 792,00
16	K	002Obj_UT045IM .A	Clánkové litinové otopné těleso KALOR klasický desing 10/900/70	KS	-1,00000	7 152,00	-7 152,00
17	K	002Obj_UT045IM .A	Clánkové litinové otopné těleso KALOR klasický desing 10/900/70	KS	-1,00000	7 152,00	-7 152,00
18	K	002Obj_UT054IM .A	Clánkové litinové otopné těleso KALOR klasický desing 4/900/160	KS	-1,00000	4 843,20	-4 843,20
19	K	002Obj_UT024IM .A	Clánkové litinové otopné těleso KALOR klasický desing 14/500/160	KS	-1,00000	13 154,40	-13 154,40
20	K	002Obj_UT024IM .A	Clánkové litinové otopné těleso KALOR klasický desing 14/500/160	KS	-1,00000	13 154,40	-13 154,40
21	K	002Obj_UT023IM .A	Clánkové litinové otopné těleso KALOR klasický desing 12/500/160	KS	-1,00000	11 275,20	-11 275,20
22	K	002Obj_UT023IM .A	Clánkové litinové otopné těleso KALOR klasický desing 12/500/160	KS	-1,00000	11 275,20	-11 275,20
23	K	002Obj_UT024IM .A	Clánkové litinové otopné těleso KALOR klasický desing 14/500/160	KS	-1,00000	13 154,40	-13 154,40
24	K	002Obj_UT024IM .A	Clánkové litinové otopné těleso KALOR klasický desing 14/500/160	KS	-1,00000	13 154,40	-13 154,40
25	K	002Obj_UT006IM .A	Clánkové litinové otopné těleso KALOR klasický desing 12/500/70	KS	-1,00000	8 582,40	-8 582,40
26	K	002Obj_UT019IM .A	Clánkové litinové otopné těleso KALOR klasický desing 20/500/110	KS	-1,00000	14 928,00	-14 928,00
27	K	002Obj_UT009IM .A	Clánkové litinové otopné těleso KALOR klasický desing 22/500/70	KS	-1,00000	14 580,00	-14 580,00
28	K	002Obj_UT008IM .A	Clánkové litinové otopné těleso KALOR klasický desing 20/500/70	KS	-1,00000	13 545,60	-13 545,60
29	K	002Obj_UT008IM .A	Clánkové litinové otopné těleso KALOR klasický desing 20/500/70	KS	-1,00000	13 545,60	-13 545,60

KRYCÍ LIST SOUPISU PRACÍ

Stavba:

Změnové listy REKONSTRUKCE LIEBIEGOVA PALÁCE

Objekt:

ZL24 - UT - změna radiátorů

Soupis:

ZL24 A - P - Přípočet - změna radiátorů 3NP - radik VK

KSO:

Místo:

CC-CZ:

Datum:

26.05.2021

Zadavatel:

Statutární město Liberec

IČ:

DIČ:

Zhotovitel:

CL-EVANS s.r.o., Bulharská 1557, Česká Lípa 470 01

IČ:

26768607

DIČ:

CZ26768607

Projektant:

Ateliér Masák a Partner, s.r.o.

IČ:

DIČ:

Zpracovatel:

IČ:

DIČ:

Poznámka:

Cena bez DPH

115 186,50

	Základ daně	Sazba daně	Výše daně
DPH základní	115 186,50	21,00%	24 189,17
DPH snížená	0,00	15,00%	0,00

Cena s DPH

v CZK

139 375,67

Projektant

Zpracovatel

Datum a podpis:

Razítko

Datum a podpis:

Razítko

Objednavatel

Zhotovitel

Datum a podpis:

Razítko

Datum a podpis:

Razítko

REKAPITULACE ČLENĚNÍ SOUPISU PRACÍ

Stavba:

Změnové listy REKONSTRUKCE LIEBIEGOVA PALÁCE

Objekt:

ZL24 - UT - změna radiátorů

Soupis:

ZL24 A - P - Přípočet - změna radiátorů 3NP - radik VK

Místo:

Datum: 26.05.2021

Zadavatel: Statutární město Liberec

Projektant: Ateliér Masák a
Partner, s.r.o.

Zhotovitel: CL-EVANS s.r.o., Bulharská 1557, Česká Lípa 470 01

Zpracovatel:

Kód dílu - Popis

Cena celkem [CZK]

Náklady ze soupisu prací

115 186,50

SOUPIS PRACÍ

Stavba:

Změnové listy REKONSTRUKCE LIEBIEGOVA PALÁCE

Objekt:

ZL24 - UT - změna radiátorů

Soupis:

ZL24 A - P - Přípočet - změna radiátorů 3NP - radik VK

Místo:

Datum: 26.05.2021

Zadavatel: Statutární město Liberec

Projektant: Ateliér Masák a
Partner, s.r.o.

Zhotovitel: CL-EVANS s.r.o., Bulharská 1557, Česká Lípa 470 01

Zpracovatel:

PČ	Typ	Kód	Popis	MJ	Množství	J.cena [CZK]	Cena celkem [CZK]
----	-----	-----	-------	----	----------	--------------	-------------------

Náklady soupisu celkem

115 186,50

1	K	3.08	Radiátor radik VK - 22x500x700	KS	1,00000	3 897,40	3 897,40
2	K	3.09	Radiátor radik VK - 22x500x1000	KS	1,00000	4 569,50	4 569,50
3	K	3.09.1	Radiátor radik VK - 22x500x800	KS	1,00000	4 121,00	4 121,00
4	K	3.10	Radiátor radik VK - 22x500x800	KS	1,00000	4 121,00	4 121,00
5	K	3.10	Radiátor radik VK - 22x500x800	KS	1,00000	4 121,00	4 121,00
6	K	3.10	Radiátor radik VK - 22x500x800	KS	1,00000	4 121,00	4 121,00
7	K	3.11	Radiátor radik VK - 21x500x400	KS	1,00000	2 830,10	2 830,10
8	K	3.12	Radiátor radik VK - 22x600x900	KS	1,00000	4 472,00	4 472,00
9	K	3.13	Radiátor radik VK - 21x500x400	KS	1,00000	2 830,10	2 830,10
10	K	3.17	Radiátor radik VK - 22x500x1000	KS	1,00000	4 569,50	4 569,50
11	K	3.18	Radiátor radik VK - 22x500x700	KS	1,00000	3 897,40	3 897,40
12	K	3.19	Radiátor radik VK - 21x500x800	KS	1,00000	3 513,90	3 513,90
13	K	3.19	Radiátor radik VK - 21x500x800	KS	1,00000	3 513,90	3 513,90
14	K	3.20	Radiátor radik VK - 22x500x1200	KS	1,00000	5 019,30	5 019,30
15	K	3.21	Radiátor radik VK - 21x900x500	KS	1,00000	4 006,60	4 006,60
16	K	3.22	Radiátor radik VK - 21x900x500	KS	1,00000	4 006,60	4 006,60
17	K	3.24	Radiátor radik VK - 22x400x1100	KS	1,00000	4 491,50	4 491,50
18	K	3.25	Radiátor radik VK - 22x400x1100	KS	1,00000	4 491,50	4 491,50
19	K	3.26	Radiátor radik VK - 22x400x1000	KS	1,00000	4 291,30	4 291,30
20	K	3.26	Radiátor radik VK - 22x400x1000	KS	1,00000	4 291,30	4 291,30
21	K	3.27	Radiátor radik VK - 22x400x1100	KS	1,00000	4 491,50	4 491,50
22	K	3.27	Radiátor radik VK - 22x400x1100	KS	1,00000	4 491,50	4 491,50
23	K	3.28	Radiátor radik VK - 21x400x800	KS	1,00000	3 317,60	3 317,60
24	K	3.28.1	Radiátor radik VK - 22x400x1200	KS	1,00000	3 317,60	3 317,60
25	K	3.29	Radiátor radik VK - 21x500x400	KS	1,00000	2 830,10	2 830,10
26	K	3.34	Radiátor radik VK - 21x500x1000	KS	1,00000	3 851,90	3 851,90
27	K	3.34	Radiátor radik VK - 21x500x1000	KS	1,00000	3 851,90	3 851,90
28	K	3.34	Radiátor radik VK - 21x500x1000	KS	1,00000	3 851,90	3 851,90
29	K	3.36	Radiátor radik VK - 21x900x500	KS	1,00000	4 006,60	4 006,60

KRYCÍ LIST SOUPISU PRACÍ

Stavba:

Změnové listy REKONSTRUKCE LIEBIEGOVA PALÁCE

Objekt:

ZL24 - UT - změna radiátorů

Soupis:

ZL24 B - O - Odpočet - původní litinové radiátory (náhrada za prémiové litinové radiátory)

KSO:

Místo:

CC-CZ:

Datum:

26.05.2021

Zadavatel:

Statutární město Liberec

IČ:

DIČ:

Zhotovitel:

CL-EVANS s.r.o., Bulharská 1557, Česká Lípa 470 01

IČ:

26768607

DIČ:

CZ26768607

Projektant:

Ateliér Masák a Partner, s.r.o.

IČ:

DIČ:

Zpracovatel:

IČ:

DIČ:

Poznámka:

Cena bez DPH

-230 479,20

	Základ daně	Sazba daně	Výše daně
DPH základní	-230 479,20	21,00%	-48 400,63
snížená	0,00	15,00%	0,00

Cena s DPH

v CZK

-278 879,83

Projektant

Zpracovatel

Datum a podpis:

Razítko

Datum a podpis:

Razítko

Objednavatel

Zhotovitel

Datum a podpis:

Razítko

Datum a podpis:

Razítko

REKAPITULACE ČLENĚNÍ SOUPISU PRACÍ

Stavba:

Změnové listy REKONSTRUKCE LIEBIEGOVA PALÁCE

Objekt:

ZL24 - UT - změna radiátorů

Soupis:

ZL24 B - O - Odpočet - původní litinové radiátory (náhrada za prémiové litinové radiátory)

Místo:

Datum: 26.05.2021

Zadavatel: Statutární město Liberec

Projektant: Ateliér Masák a Partner, s.r.o.

Zhotovitel: CL-EVANS s.r.o., Bulharská 1557, Česká Lípa 470 01

Zpracovatel:

Kód dílu - Popis

Cena celkem [CZK]

Náklady ze soupisu prací

-230 479,20

002_UT - Otopná tělesa

-223 804,80

003_UT - Armatury otopných těles

-6 674,40

SOUPIS PRACÍ

Stavba:

Změnové listy REKONSTRUKCE LIEBIEGOVA PALÁCE

Objekt:

ZL24 - UT - změna radiátorů

Soupis:

ZL24 B - O - Odpočet - původní litinové radiátory (náhrada za prémiové litinové radiátory)

Místo:

Datum: 26.05.2021

Zadavatel: Statutární město Liberec

Projektant: Ateliér Masák a Partner, s.r.o.

Zhotovitel: CL-EVANS s.r.o., Bulharská 1557, Česká Lípa 470 01

Zpracovatel:

PČ	Typ	Kód	Popis	MJ	Množství	J.cena [CZK]	Cena celkem [CZK]
----	-----	-----	-------	----	----------	--------------	-------------------

Náklady soupisu celkem

-230 479,20

D		002 UT	Otopná tělesa					-223 804,80
694	K	002Obj_UT013IM.A	Clánkové litinové otopné těleso KALOR klasický desing 11/500/110	KS	-1,00000	8 210,40	-8 210,40	
691	K	002Obj_UT014IM.A	Clánkové litinové otopné těleso KALOR klasický desing 12/500/110	KS	-2,00000	8 956,80	-17 913,60	
692	K	002Obj_UT031IM.A	Clánkové litinové otopné těleso KALOR klasický desing 14/500/220	KS	-1,00000	12 944,40	-12 944,40	
663	K	002Obj_UT007IM.A	Clánkové litinové otopné těleso KALOR klasický desing 15/500/70	KS	-2,00000	10 521,60	-21 043,20	
676	K	002Obj_UT020IM.A	Clánkové litinové otopné těleso KALOR klasický desing 22/500/110	KS	-1,00000	16 420,80	-16 420,80	
681	K	002Obj_UT025IM.A	Clánkové litinové otopné těleso KALOR klasický desing 15/500/160	KS	-6,00000	14 094,00	-84 564,00	
678	K	002Obj_UT022IM.A	Clánkové litinové otopné těleso KALOR klasický desing 11/500/160	KS	-3,00000	10 335,60	-31 006,80	
690	K	002Obj_UT034IM.A	Clánkové litinové otopné těleso KALOR klasický desing 17/500/220	KS	-2,00000	15 850,80	-31 701,60	

D		003 UT	Armatury otopných těles					-6 674,40
693	K	003Obj_UT001IM.A	Termostatická hlavice HEIMEIER DX	KS	-18,00000	370,80	-6 674,40	

KRYCÍ LIST SOUPISU PRACÍ

Stavba:

Změnové listy REKONSTRUKCE LIEBIEGOVA PALÁCE

Objekt:

ZL24 - UT - změna radiátorů

Soupis:

ZL24 B - P - Přípočet - designové radiátory VICTORIANA, hlavice CANTERBURY

KSO:

Místo:

CC-CZ:

Datum:

26.05.2021

Zadavatel:

Statutární město Liberec

IČ:

DIČ:

Zhotovitel:

CL-EVANS s.r.o., Bulharská 1557, Česká Lípa 470 01

IČ:

26768607

DIČ:

CZ26768607

Projektant:

Ateliér Masák a Partner, s.r.o.

IČ:

DIČ:

Zpracovatel:

IČ:

DIČ:

Poznámka:

Cena bez DPH

541 881,80

	Základ daně	Sazba daně	Výše daně
DPH základní	541 881,80	21,00%	113 795,18
DPH snížená	0,00	15,00%	0,00

Cena s DPH

v CZK

655 676,98

Projektant

Zpracovatel

Datum a podpis:

Razítko

Datum a podpis:

Razítko

Objednavatel

Zhotovitel

Datum a podpis:

Razítko

Datum a podpis:

Razítko

REKAPITULACE ČLENĚNÍ SOUPISU PRACÍ

Stavba:

Změnové listy REKONSTRUKCE LIEBIEGOVA PALÁCE

Objekt:

ZL24 - UT - změna radiátorů

Soupis:

ZL24 B - P - Připočet - designové radiátory VICTORIANA, hlavice CANTERBURY

Místo:

Datum: 26.05.2021

Zadavatel: Statutární město Liberec

Projektant: Ateliér Masák a Partner, s.r.o.

Zhotovitel: CL-EVANS s.r.o., Bulharská 1557, Česká Lípa 470 01

Zpracovatel:

Kód dílu - Popis

Cena celkem [CZK]

Náklady ze soupisu prací

541 881,80

002_UT - Otopná tělesa

484 065,80

003_UT - Armatury otopných těles

57 816,00

SOUPIS PRACÍ

Stavba:

Změnové listy REKONSTRUKCE LIEBIEGOVA PALÁCE

Objekt:

ZL24 - UT - změna radiátorů

Soupis:

ZL24 B - P - Připočet - designové radiátory VICTORIANA, hlavice CANTERBURY

Místo:

Datum: 26.05.2021

Zadavatel: Statutární město Liberec

Projektant: Ateliér Masák a Partner, s.r.o.

Zhotovitel: CL-EVANS s.r.o., Bulharská 1557, Česká Lípa 470 01

Zpracovatel:

PČ	Typ	Kód	Popis	MJ	Množství	J.cena [CZK]	Cena celkem [CZK]
----	-----	-----	-------	----	----------	--------------	-------------------

Náklady soupisu celkem

541 881,80

D 002 UT Otopná tělesa 484 065,80

1	K	Pol35	Litínový radiátor VICTORIA DESIGN - typ Victoriana, počet článků 15, kotvy do zdi, krytky k podlaze	ks	9,00000	28 101,75	252 915,75
2	K	Pol36	Litínový radiátor VICTORIA DESIGN - typ victoriana, počet článků 22, kotvy do zdi, krytky k podlaze	ks	1,00000	41 215,90	41 215,90
3	K	Pol37	Litínový radiátor VICTORIA DESIGN - typ victoriana, počet článků 11, kotvy do zdi, krytky k podlaze	ks	3,00000	20 607,95	61 823,85
4	K	Pol39	Litínový radiátor VICTORIA DESIGN - typ victoriana, počet článků 17, kotvy do zdi, krytky k podlaze	ks	2,00000	31 848,65	63 697,30
5	K	Pol40	Litínový radiátor VICTORIA DESIGN - typ victoriana, počet článků 14, kotvy do zdi, krytky k podlaze	ks	1,00000	28 628,00	28 628,00
6	K	Pol53	Litínový radiátor VICTORIA DESIGN - typ victoriana, počet článků 12, kotvy do zdi, krytky k podlaze	ks	2,00000	17 892,50	35 785,00

D 003 UT Armatury otopných těles 57 816,00

7	K	003Obj_UT001IM .AR01	Termostatická hlavice Canterbury antracitově černá	KS	18,00000	3 212,00	57 816,00
---	---	-------------------------	--	----	----------	----------	-----------

KRYCÍ LIST SOUPISU PRACÍ

Stavba:

Změnové listy REKONSTRUKCE LIEBIEGOVA PALÁCE

Objekt:

ZL24 - UT - změna radiátorů

Soupis:

ZL24 C - O - Odpočty - Rozvody UT

KSO:

Místo:

CC-CZ:

Datum:

26.05.2021

Zadavatel:

Statutární město Liberec

IČ:

DIČ:

Zhotovitel:

CL-EVANS s.r.o., Bulharská 1557, Česká Lípa 470 01

IČ:

26768607

DIČ:

CZ26768607

Projektant:

Ateliér Masák a Partner, s.r.o.

IČ:

DIČ:

Zpracovatel:

IČ:

DIČ:

Poznámka:

Cena bez DPH

-185 799,60

	Základ daně	Sazba daně	Výše daně
DPH základní	-185 799,60	21,00%	-39 017,92
snížená	0,00	15,00%	0,00

Cena s DPH

v CZK

-224 817,52

Projektant

Zpracovatel

Datum a podpis:

Razítko

Datum a podpis:

Razítko

Objednavatel

Zhotovitel

Datum a podpis:

Razítko

Datum a podpis:

Razítko

REKAPITULACE ČLENĚNÍ SOUPISU PRACÍ

Stavba:

Změnové listy REKONSTRUKCE LIEBIEGOVA PALÁCE

Objekt:

ZL24 - UT - změna radiátorů

Soupis:

ZL24 C - O - Odpočty - Rozvody UT

Místo:

Datum:

26.05.2021

Zadavatel:

Statutární město Liberec

Projektant:

Ateliér Masák a
Partner, s.r.o.

Zhotovitel:

CL-EVANS s.r.o., Bulharská 1557, Česká Lípa 470 01

Zpracovatel:

Kód dílu - Popis

Cena celkem [CZK]

Náklady ze soupisu prací

-185 799,60

004_UT - Potrubí

-145 369,20

003_UT - Armatury otopných těles

-3 708,00

005_UT - Tepelná izolace

-36 722,40

SOUPIS PRACÍ

Stavba:

Změnové listy REKONSTRUKCE LIEBIEGOVA PALÁCE

Objekt:

ZL24 - UT - změna radiátorů

Soupis:

ZL24 C - O - Odpočty - Rozvody UT

Místo:

Datum: 26.05.2021

Zadavatel:

Statutární město Liberec

Projektant:

Ateliér Masák a
Partner, s.r.o.

Zhotovitel:

CL-EVANS s.r.o., Bulharská 1557, Česká Lípa 470 01

Zpracovatel:

PČ	Typ	Kód	Popis	MJ	Množství	J.cena [CZK]	Cena celkem [CZK]
----	-----	-----	-------	----	----------	--------------	-------------------

Náklady soupisu celkem

-185 799,60

D	K	Objekt	Popis	MJ	Množství	J.cena [CZK]	Cena celkem [CZK]
		004 UT	Potrubí				-145 369,20
755	K	004Obj_U1001IM	Potrubí Cu DN 15	M	-91,00000	379,20	-34 507,20
	VV	A	-811+720		-91,00000		
756	K	004Obj_U1002IM	Potrubí Cu DN 18	M	-28,00000	440,40	-12 331,20
	VV	A	-408+380		-28,00000		
757	K	004Obj_U1003IM	Potrubí Cu DN 22	M	-57,00000	514,80	-29 343,60
	VV	A	-528+471		-57,00000		
758	K	004Obj_U1004IM	Potrubí Cu DN 28x1,5	M	-42,00000	662,40	-27 820,80
	VV	A	-362+320		-42,00000		
759	K	004Obj_U1005IM	Potrubí Cu DN 35x1,5	M	-26,00000	868,80	-22 588,80
	VV	A	-131+105		-26,00000		
760	K	004Obj_U1006IM	Potrubí Cu DN 42x1,5	M	-16,00000	1 173,60	-18 777,60
	VV	A	-231+215		-16,00000		
		003 UT	Armatury otopných těles				-3 708,00
769	K	003Obj_U1001IM	Termostatická hlavice HEIMEIER DX	KS	-10,00000	370,80	-3 708,00
		005 UT	Tepelná izolace				-36 722,40
762	K	005Obj_U1002IM	Tepelná izolace ACCOTUBE HS 15/13	M	-91,00000	98,40	-8 954,40
763	K	005Obj_U1003IM	Tepelná izolace ACCOTUBE HS 18/13	M	-28,00000	102,00	-2 856,00
764	K	005Obj_U1004IM	Tepelná izolace ACCOTUBE HS 22/13	M	-57,00000	103,20	-5 882,40
766	K	005Obj_U1006IM	Tepelná izolace IZOMAT Izotub AL 28/30	M	-42,00000	214,80	-9 021,60
767	K	005Obj_U1007IM	Tepelná izolace IZOMAT Izotub AL35/30	M	-26,00000	223,20	-5 803,20
768	K	005Obj_U1008IM	Tepelná izolace IZOMAT Izotub AL42/40	M	-16,00000	262,80	-4 204,80

KRYCÍ LIST SOUPISU PRACÍ

Stavba:

Změnové listy REKONSTRUKCE LIEBIEGOVA PALÁCE

Objekt:

ZL24 - UT - změna radiátorů

Soupis:

ZL24 C - P - Přípočty - Rozvody UT

KSO:

Místo:

CC-CZ:

Datum:

26.05.2021

Zadavatel:

Statutární město Liberec

IČ:

DIČ:

Zhotovitel:

CL-EVANS s.r.o., Bulharská 1557, Česká Lípa 470 01

IČ:

DIČ:

26768607

CZ26768607

Projektant:

Ateliér Masák a Partner, s.r.o.

IČ:

DIČ:

Zpracovatel:

IČ:

DIČ:

Poznámka:

Cena bez DPH

87 220,50

	Základ daně	Sazba daně	Výše daně
DPH základní	87 220,50	21,00%	18 316,31
snížená	0,00	15,00%	0,00

Cena s DPH

v CZK

105 536,81

Projektant

Zpracovatel

Datum a podpis:

Razítko

Datum a podpis:

Razítko

Objednavatel

Zhotovitel

Datum a podpis:

Razítko

Datum a podpis:

Razítko

REKAPITULACE ČLENĚNÍ SOUPISU PRACÍ

Stavba:

Změnové listy REKONSTRUKCE LIEBIEGOVA PALÁCE

Objekt:

ZL24 - UT - změna radiátorů

Soupis:

ZL24 C - P - Přípočty - Rozvody UT

Místo:

Datum:

26.05.2021

Zadavatel:

Statutární město Liberec

Projektant:

Ateliér Masák a
Partner, s.r.o.

Zhotovitel:

CL-EVANS s.r.o., Bulharská 1557, Česká Lípa 470 01

Zpracovatel:

Kód dílu - Popis

Cena celkem [CZK]

Náklady ze soupisu prací

87 220,50

004_UT - Potrubí

75 856,50

003_UT - Armatury otopných těles

11 364,00

SOUPIS PRACÍ

Stavba:

Změnové listy REKONSTRUKCE LIEBIEGOVA PALÁCE

Objekt:

ZL24 - UT - změna radiátorů

Soupis:

ZL24 C - P - Přípočty - Rozvody UT

Místo:

Datum: 26.05.2021

Zadavatel: Statutární město Liberec

Projektant: Ateliér Masák a Partner, s.r.o.

Zhotovitel: CL-EVANS s.r.o., Bulharská 1557, Česká Lípa 470 01

Zpracovatel:

PČ	Typ	Kód	Popis	MJ	Množství	J.cena [CZK]	Cena celkem [CZK]
----	-----	-----	-------	----	----------	--------------	-------------------

Náklady soupisu celkem

87 220,50

D	004 UT	Potrubí					75 856,50
1	K	Pol104	předizolované potrubí Rehau 32	M	29,00000	2 052,00	59 508,00
2	K	Pol105	předizolované potrubí Rehau 42	M	7,00000	2 335,50	16 348,50

D	003 UT	Armatury otopných těles					11 364,00
3	K	003Obj_UT002IM .A	Termostatická hlavice HEIMEIER s vyvedeným čidlem	KS	10,00000	1 136,40	11 364,00

vv celkový počet termostatických hlav s vyvedeným čidlem je 13 kusů z toho 3 kusy v základním rozpočtu

vv 13-3 10,00000

vv Součet 10,00000

REKAPITULACE STAVBY

Kód: 100001_CL-EVANS-ZL

Stavba: Změnové listy REKONSTRUKCE LIEBIEGOVA PALÁČE

KSO: CC-CZ:
Místo: Datum: 30.3.2021

Zadavatel:
Statutární město Liberec

IČ:
DIČ:

Zhotovitel:
CL-EVANS s.r.o., Bulharská 1557, Česká Lípa 470 01

IČ: 26768607
DIČ: CZ26768607

Projektant:
Ateliér Masák a Partner, s.r.o.

IČ:
DIČ:

Zpracovatel:

IČ:
DIČ:

Poznámka:

Cena bez DPH				193 840,63
---------------------	--	--	--	-------------------

	Sazba daně	Základ daně		Výše daně
DPH základní	21,00%	193 840,63		40 706,53
snížená	15,00%	0,00		0,00

Cena s DPH	v	CZK		234 547,16
-------------------	----------	------------	--	-------------------

Projektant	Zpracovatel
-------------------	--------------------

Datum a podpis:	Razítko	Datum a podpis:	Razítko
-----------------	---------	-----------------	---------

Objednavatel	Zhotovitel
---------------------	-------------------

Datum a podpis:	Razítko	Datum a podpis:	Razítko
-----------------	---------	-----------------	---------

REKAPITULACE OBJEKTŮ STAVBY A SOUPISŮ PRACÍ

Kód: 100001_CL-EVANS-ZL

Stavba: Změnové listy REKONSTRUKCE LIEBIEGOVA PALÁCE

Místo: Datum: 30.03.2021

Zadavatel: Statutární město Liberec Projektant: Ateliér Masák a Partner,
s.r.o.

Zhotovitel: CL-EVANS s.r.o., Bulharská 1557, Česká Lípa 470 01 Zpracovatel:

Kód	Popis	Cena bez DPH [CZK]	Cena s DPH [CZK]
Náklady z rozpočtů		193 840,63	234 547,16
ZL25	Ometení stěn a stropů v 1PP a aplikace zpevňovacího nátěru	193 840,63	234 547,16
ZL25	Ometení stěn a stropů v 1PP a aplikace zpevňovacího nátěru	193 840,63	234 547,16

KRYCÍ LIST SOUPISU PRACÍ

Stavba:

Změnové listy REKONSTRUKCE LIEBIEGOVA PALÁCE

Objekt:

ZL25 - Ometení stěn a stropů v 1PP a aplikace zpevňovacího nátěru

Soupis:

ZL25 - Ometení stěn a stropů v 1PP a aplikace zpevňovacího nátěru

KSO:

Místo:

CC-CZ:

Datum:

30.03.2021

Zadavatel:

Statutární město Liberec

IČ:

DIČ:

Zhotovitel:

CL-EVANS s.r.o., Bulharská 1557, Česká Lípa 470 01

IČ:

26768607

DIČ:

CZ26768607

Projektant:

Ateliér Masák a Partner, s.r.o.

IČ:

DIČ:

Zpracovatel:

IČ:

DIČ:

Poznámka:

Cena bez DPH

193 840,63

	Základ daně	Sazba daně	Výše daně
DPH základní	193 840,63	21,00%	40 706,53
DPH snížená	0,00	15,00%	0,00

Cena s DPH

v CZK

234 547,16

Projektant

Zpracovatel

Datum a podpis:

Razítko

Datum a podpis:

Razítko

Objednavatel

Zhotovitel

Datum a podpis:

Razítko

Datum a podpis:

Razítko

REKAPITULACE ČLENĚNÍ SOUPISU PRACÍ

Stavba:

Změnové listy REKONSTRUKCE LIEBIEGOVA PALÁCE

Objekt:

ZL25 - Ometení stěn a stropů v 1PP a aplikace zpevňovacího nátěru

Soupis:

ZL25 - Ometení stěn a stropů v 1PP a aplikace zpevňovacího nátěru

Místo:

Datum: 30.03.2021

Zadavatel: Statutární město Liberec

Projektant: Ateliér Masák a Partner, s.r.o.

Zhotovitel: CL-EVANS s.r.o., Bulharská 1557, Česká Lípa 470 01

Zpracovatel:

Kód dílu - Popis

Cena celkem [CZK]

Náklady ze soupisu prací

193 840,63

PSV - Práce a dodávky PSV

193 502,09

783 - Dokončovací práce - nátěry

193 502,09

H99 - Ostatní přesuny hmot

338,54

SOUPIS PRACÍ

Stavba:

Změnové listy REKONSTRUKCE LIEBIEGOVA PALÁCE

Objekt:

ZL25 - Ometení stěn a stropů v 1PP a aplikace zpevňovacího nátěru

Soupis:

ZL25 - Ometení stěn a stropů v 1PP a aplikace zpevňovacího nátěru

Místo:

Datum: 30.03.2021

Zadavatel: Statutární město Liberec

Projektant: Ateliér Masák a Partner, s.r.o.

Zhotovitel: CL-EVANS s.r.o., Bulharská 1557, Česká Lípa 470 01

Zpracovatel:

PČ	Typ	Kód	Popis	MJ	Množství	J.cena [CZK]	Cena celkem [CZK]
----	-----	-----	-------	----	----------	--------------	-------------------

Náklady soupisu celkem

193 840,63

D	PSV		Práce a dodávky PSV				193 502,09
D	783		Dokončovací práce - nátěry				193 502,09
1	K	783801401	Ometení omítek před provedením nátěru	m2	1 289,67000	5,04	6 499,94
	VV		956,80+332,87		1 289,67000		
2	K	783826655R01	Hydrofobizační transparentní nátěr smíšeného zdiva	m2	1 289,67000	145,00	187 002,15
	P		<i>Poznámka k položce: Pro nátěr bude použitý porosil - jedná se o jednosložkový organokřemičitý hydrofobní a zpevňující prostředek s vysokou penetrační schopností.</i>				
	VV		956,80+332,87		1 289,67000		
D	H99		Ostatní přesuny hmot				338,54
3	K	999281151R00.A	Přesun hmot pro opravy a údržbu do v. 25 m,nošením	T	0,27083	1 250,00	338,54

REKAPITULACE STAVBY

Kód: 100001_CL-EVANS-ZL

Stavba: Změnové listy REKONSTRUKCE LIEBIEGOVA PALÁČE

KSO: CC-CZ:
Místo: Datum: 30.3.2021

Zadavatel: IČ:
Statutární město Liberec DIČ:

Zhotovitel: IČ: 26768607
CL-EVANS s.r.o., Bulharská 1557, Česká Lípa 470 01 DIČ: CZ26768607

Projektant: IČ:
Ateliér Masák a Partner, s.r.o. DIČ:

Zpracovatel: IČ:
DIČ:

Poznámka:

Cena bez DPH				444 548,64
---------------------	--	--	--	-------------------

	Sazba daně	Základ daně		Výše daně
DPH základní	21,00%	444 548,64		93 355,21
snížená	15,00%	0,00		0,00

Cena s DPH	v	CZK		537 903,85
-------------------	----------	------------	--	-------------------

Projektant		Zpracovatel	
-------------------	--	--------------------	--

Datum a podpis:	Razítko	Datum a podpis:	Razítko
-----------------	---------	-----------------	---------

Objednavatel		Zhotovitel	
---------------------	--	-------------------	--

Datum a podpis:	Razítko	Datum a podpis:	Razítko
-----------------	---------	-----------------	---------

REKAPITULACE OBJEKTŮ STAVBY A SOUPISŮ PRACÍ

Kód: 100001_CL-EVANS-ZL

Stavba: Změnové listy REKONSTRUKCE LIEBIEGOVA PALÁCE

Místo: Datum: 30.03.2021

Zadavatel: Statutární město Liberec Projektant: Ateliér Masák a Partner,
s.r.o.

Zhotovitel: CL-EVANS s.r.o., Bulharská 1557, Česká Lípa 470 01 Zpracovatel:

Kód	Popis	Cena bez DPH [CZK]	Cena s DPH [CZK]
-----	-------	--------------------	------------------

Náklady z rozpočtů		444 548,64	537 903,85
ZL26	Výtahové šachty a podezdění pilíře v garáži	444 548,64	537 903,85
ZL26 A	Výtahové šachty	376 281,35	455 300,43
ZL26 B	Podezdění pilíře v garáži	47 817,29	57 858,92
ZL26 C	Ovládání výtahu číslo 1	20 450,00	24 744,50

KRYCÍ LIST SOUPISU PRACÍ

Stavba:

Změnové listy REKONSTRUKCE LIEBIEGOVA PALÁCE

Objekt:

ZL26 - Výtahové šachty a podezdění pilíře v garáži

Soupis:

ZL26 A - Výtahové šachty

KSO:

Místo:

CC-CZ:

Datum:

30.03.2021

Zadavatel:

Statutární město Liberec

IČ:

DIČ:

Zhotovitel:

CL-EVANS s.r.o., Bulharská 1557, Česká Lípa 470 01

IČ:

26768607

DIČ:

CZ26768607

Projektant:

Ateliér Masák a Partner, s.r.o.

IČ:

DIČ:

Zpracovatel:

IČ:

DIČ:

Poznámka:

Cena bez DPH

376 281,35

	Základ daně	Sazba daně	Výše daně
DPH základní	376 281,35	21,00%	79 019,08
snížená	0,00	15,00%	0,00

Cena s DPH

v CZK

455 300,43

Projektant

Zpracovatel

Datum a podpis:

Razítko

Datum a podpis:

Razítko

Objednavatel

Zhotovitel

Datum a podpis:

Razítko

Datum a podpis:

Razítko

REKAPITULACE ČLENĚNÍ SOUPISU PRACÍ

Stavba:

Změnové listy REKONSTRUKCE LIEBIEGOVA PALÁCE

Objekt:

ZL26 - Výtahové šachty a podezdění pilíře v garáži

Soupis:

ZL26 A - Výtahové šachty

Místo:

Datum: 30.03.2021

Zadavatel:

Statutární město Liberec

Projektant:

Ateliér Masák a
Partner, s.r.o.

Zhotovitel:

CL-EVANS s.r.o., Bulharská 1557, Česká Lípa 470 01

Zpracovatel:

Kód dílu - Popis

Cena celkem [CZK]

Náklady ze soupisu prací

376 281,35

HSV - Práce a dodávky HSV	95 524,22
2 - Zakládání	65 600,53
3 - Svislé a kompletní konstrukce	27 523,69
9 - Ostatní konstrukce a práce, bourání	2 400,00
PSV - Práce a dodávky PSV	22 668,87
711 - Izolace proti vodě, vlhkosti a plynům	22 668,87
13 - Hloubené vykopávky	19 531,37
31 - Zdi podpěrné a volné	107 883,01
41 - Stropy a stropní konstrukce (pro pozemní stavby)	7 290,08
96 - Bourání konstrukcí	2 099,20
97 - Prorážení otvorů a ostatní bourací práce	12 960,00
H99 - Ostatní přesuny hmot	90 233,19
S - Přesuny sutí	18 091,41

SOUPIS PRACÍ

Stavba:

Změnové listy REKONSTRUKCE LIEBIEGOVA PALÁCE

Objekt:

ZL26 - Výtahové šachty a podezdění pilíře v garáži

Soupis:

ZL26 A - Výtahové šachty

Místo:

Datum: 30.03.2021

Zadavatel:

Statutární město Liberec

Projektant:

Ateliér Masák a Partner, s.r.o.

Zhotovitel:

CL-EVANS s.r.o., Bulharská 1557, Česká Lípa 470 01

Zpracovatel:

PČ	Typ	Kód	Popis	MJ	Množství	J.cena [CZK]	Cena celkem [CZK]
----	-----	-----	-------	----	----------	--------------	-------------------

Náklady soupisu celkem

376 281,35

D	HSV	Práce a dodávky HSV					95 524,22
D	2	Zakládání					65 600,53
1	K	274323511	Základové pasy ze ŽB pro konstrukce bílých van tř. C 25/30	m3	1,04715	3 310,00	3 466,07
	VV		základové pasy výtahu číslo 1				
	VV		2,35*0,2*0,45		0,21150		
	VV		2,35*0,3*0,45		0,31725		
	VV		1,6*0,6*0,45		0,43200		
	VV		1,6*0,12*0,45		0,08640		
	VV		Součet		1,04715		
2	K	274351121	Zřízení bednění základových pasů rovného	m2	3,55500	319,00	1 134,05
	VV		výtah číslo 1 - základová ŽB zeď				
	VV		(2,35+1,6)*2*0,45		3,55500		
	VV		Součet		3,55500		
3	K	274351122	Odstanění bednění základových pasů rovného	m2	3,55500	61,20	217,57
4	K	274361821	Výztuž základových pasů betonářskou ocelí 10 505 (R)	t	0,08517	41 500,00	3 534,56
	VV		kari síť 6/150/150 (3,03 kg/m2) základové desky dojezdu				
	VV		výtahů číslo 1 a 2				
	VV		2,2*2,5*3,03*1,3*2/1000		0,04333		
	VV		2,28*1,55*3,03*1,3*2/1000		0,02784		
	VV		kari síť 6/150/150 (3,03 kg/m2) základového pasu výtahu číslo 1				
	VV		(2,35+1,6)*2*0,45*3,03*1,3/1000		0,01400		
	VV		Součet		0,08517		
5	K	631312621R00.A	Mazanina betonová tl. 5 - 8 cm C 20/25	M3	1,31770	3 391,05	4 468,39
	VV		podkladní beton				
	VV		výtahová šachta číslo 1, místnost 0.03				
	VV		(2,2+2,5)*2*0,3*0,15		0,42300		
	VV		2,2*2,5*0,1		0,55000		
	VV		výtahová šachta číslo 2, místnost 1.05				
	VV		(2,28+1,55)*2*0,3*0,15		0,34470		
	VV		Součet		1,31770		
6	K	279232513	Postupná podezdívka základového zdiva cihlami betonovými na MC	m3	2,77830	6 980,00	19 392,53
	VV		výtahová šachta číslo 1, místnost 0.03				
	VV		(2,2+2,5)*2*0,3*0,7		1,97400		
	VV		výtahová šachta číslo 2, místnost 1.05				
	VV		(2,28+1,55)*2*0,3*0,35		0,80430		
	VV		Součet		2,77830		
7	K	411320032RA0.A	Strop ze železobetonu beton C 16/20, tl. 15 cm	M2	18,06800	1 743,81	31 507,16
	VV		betonová deska - dojezd výtahu				
	VV		výtahová šachta číslo 1, místnost 0.03 - celková tloušťka 30cm				
	VV		(2,2*2,5)*2		11,00000		
	VV		výtahová šachta číslo 2, místnost 1.05 - celková tloušťka 30cm				
	VV		(2,28*1,55)*2		7,06800		
	VV		Součet		18,06800		
8	K	631571004R00.A	Násyp ze štěrkopísku 0 - 32, tř. I	M3	1,35510	1 387,50	1 880,20
	VV		dojezd výtahu				
	VV		výtahová šachta číslo 1, místnost 0.03				
	VV		(2,2*2,5)*0,15		0,82500		
	VV		výtahová šachta číslo 2, místnost 1.05				
	VV		(2,28*1,55)*0,15		0,53010		
	VV		Součet		1,35510		
D	3	Svislé a kompletní konstrukce					27 523,69
9	K	341361821	Výztuž stěn betonářskou ocelí 10 505	t	0,62412	44 100,00	27 523,69
	VV		výtah číslo 1				

PČ	Typ	Kód	Popis	MJ	Množství	J.cena [CZK]	Cena celkem [CZK]
VV			svislá výztuž - průměr 8mm - hmotnost 0,395 kg/bm				
VV			(1,94*2+2,6+1,6)*4,0*16*0,395*1,2/1000		0,24511		
VV			vodorovná výztuž- průměr 8mm - hmotnost 0,395 kg/bm				
VV			(1,94*2+2,6+1,6)*4*16*0,395*1,2/1000		0,24511		
VV			ostění				
VV			(0,41*2+0,72*2)*4,0*16*0,395*1,2/1000		0,06856		
VV			4*0,91*4*2,24*0,395*1,2/1000		0,01546		
VV			Mezisoučet		0,57424		
VV			výtah číslo 2				
VV			svislá výztuž - průměr 8mm - hmotnost 0,395 kg/bm				
VV			(2,62+0,215+1,55)*4,0*3*0,395*1,2/1000		0,02494		
VV			vodorovná výztuž- průměr 8mm - hmotnost 0,395 kg/bm				
VV			(2,62+0,215+1,55)*4*3*0,395*1,2/1000		0,02494		
VV			Mezisoučet		0,04988		
VV			Součet		0,62412		
D	9		Ostatní konstrukce a práce, bourání				2 400,00
10	K	985564113	Kotvičky pro výztuž stříkaného betonu hl do 200 mm z oceli D 10 mm do cementové malty	kus	16,00000	150,00	2 400,00
VV			kotvení základového pasu výtahu číslo 1 do obvodové zděné stěny				
VV			(2,35+1,6)*2/0,5+0,2		16,00000		
VV			Součet		16,00000		
D	PSV		Práce a dodávky PSV				22 668,87
D	711		Izolace proti vodě, vlhkosti a plynům				22 668,87
11	K	711159111	Provedení těsnícího bentonitového pásu pro dilatační nebo styčné spáry	m	8,40000	113,00	949,20
VV			2,6*2+1,6*2		8,40000		
12	M	56284680	tmel bobtnavý k lepení bentonitových pásek	litr	1,15000	884,00	1 016,60
VV			1*1,15 *Přepočtené koeficientem množství		1,15000		
13	M	28355000	pásek bobtnavý akrylový do pracovních spár betonových konstrukcí 20x10mm	m	9,66000	182,00	1 758,12
VV			8,4*1,15 *Přepočtené koeficientem množství		9,66000		
14	K	711171559RU3.A	Izolace proti vlhkosti vodorovná, fólií, volně	M2	19,27000	763,68	14 716,11
VV			výtahová šachta číslo 1, místnost 0.03				
VV			2,2*2,5+(2,2+2,5)*2*0,6		11,14000		
VV			výtahová šachta číslo 2, místnost 1.05				
VV			2,28*1,55+(2,28+1,55)*2*0,6		8,13000		
VV			Součet		19,27000		
15	K	711191171RT2.A	Izolace proti zem. vlhkosti, podk. textilie, vodorovná	M2	19,27000	82,14	1 582,84
16	K	712363352	Povlakové krytiny střech do 10° z tvarovaných poplastovaných lišt délky 2 m koutová lišta vnitřní rš 100 mm	m	19,60000	135,00	2 646,00
VV			spodní lišta hydroizolace - viplanyl				
VV			2,6*2+2,3*2		9,80000		
VV			horní lišta hydroizolace - viplanyl				
VV			2,6*2+2,3*2		9,80000		
VV			Součet		19,60000		
D	13		Hloubené vykopávky				19 531,37
17	K	139811101R00.A	Vykopávka v uzavřených prostorách v hor.5-7	M3	3,54600	5 508,00	19 531,37
VV			výtahová šachta číslo 1, místnost 0.03				
VV			(2,2+2,5)*2*0,3*(0,7+0,15)		2,39700		
VV			výtahová šachta číslo 2, místnost 1.05				
VV			(2,28+1,55)*2*0,3*(0,35+0,15)		1,14900		
VV			Součet		3,54600		
D	31		Zdi podpěrné a volné				107 883,01
18	K	311112120RT3.A	Stěna z tvárnice ztraceného bednění, tl. 20 cm	M2	89,82616	1 201,02	107 883,01
VV			množství ve smluvním výkazu výměr				
VV			74,58512*-1		-74,58512		
VV			Mezisoučet		-74,58512		
VV			skutečné množství				
VV			výtah číslo 1				
VV			(2,37*2+1,63*2)*16,088		128,70400		
VV			ostění šachty				
VV			(0,41*2+0,72*2)*16,088		36,35888		
VV			otvory				
VV			1,14*2,24*8*-1		-20,42880		
VV			ostění širší ve 2NP a 3NP				
VV			4*2,24*0,91		8,15360		
VV			Mezisoučet		152,78768		
VV			výtah číslo 2				
VV			2,9*(2,7+1,53)-(1,08*2,23)		9,85860		
VV			0,5*(1,6+1,53+0,4)		1,76500		
VV			Mezisoučet		11,62360		
VV			Součet		89,82616		
D	41		Stropy a stropní konstrukce (pro pozemní stavby)				7 290,08

PČ	Typ	Kód	Popis	MJ	Množství	J.cena [CZK]	Cena celkem [CZK]
19	K	411239223L03.A	Vyčištění, vyklínování, vyplnění sanační maltou trhliny klenby tl.do 30 cm	M2	5,11800	1 424,40	7 290,08
	VV		vyklínování a aktivace stávajícího zdiva výtahových šachet				
	VV		výtahová šachta číslo 1, místnost 0.03				
	VV		(2,2+2,5)*2*0,3		2,82000		
	VV		výtahová šachta číslo 2, místnost 1.05				
	VV		(2,28+1,55)*2*0,3		2,29800		
	VV		Součet		5,11800		
	D	96	Bourání konstrukcí				2 099,20
20	K	962032231R00.A	Bourání zdiva z cihel pálených na MVC	M3	1,53450	1 368,00	2 099,20
	VV		bourání stěny ve výtahu číslo				
	VV		2,2*2,75*0,45-1,2*2,2*0,45		1,53450		
	VV		Součet		1,53450		
	D	97	Prorážení otvorů a ostatní bourací práce				12 960,00
21	K	975022251R00.A	Podchycení zdiva výztuhou do 3 m,zdi 45 cm do 5 m	M	6,00000	2 160,00	12 960,00
	VV		překlady dveří výtahové šachty				
	VV		1,5*4		6,00000		
	VV		Součet		6,00000		
	D	H99	Ostatní přesuny hmot				90 233,19
22	K	999281151R00.A	Přesun hmot pro opravy a údržbu do v. 25 m,nošením	T	72,18655	1 250,00	90 233,19
	D	S	Přesuny sutí				18 091,41
23	K	979011221R00.A	Svislá doprava sutí a vybour. hmot za 1.PP nošením	T	6,38280	985,20	6 288,33
24	K	979082113R00.A	Vodorovná doprava sutí po suchu do 1000 m	T	6,38280	74,40	474,88
25	K	979082119R00.A	Příplatek k přesunu sutí za každých dalších 1000 m	T	57,44520	4,80	275,74
	VV		6,3828*9 'Přepočtené koeficientem množství		57,44520		
26	K	979087312R00.A	Vodorovné přemístění vyb. hmot nošením do 10 m	T	6,38280	297,60	1 899,52
27	K	979087392R00.A	Příplatek za nošení vyb. hmot každých dalších 10 m	T	25,53120	216,00	5 514,74
	VV		6,3828*4 'Přepočtené koeficientem množství		25,53120		
28	K	979091195R00.A	Příplatek za vodorovné přemíst. hmot při rekonst.	T	6,38280	96,00	612,75
29	K	979990188L00.A	Poplatek za skládku sutí - rekonstrukce a opravy	T	6,38280	474,00	3 025,45

KRYCÍ LIST SOUPISU PRACÍ

Stavba:

Změnové listy REKONSTRUKCE LIEBIEGOVA PALÁCE

Objekt:

ZL26 - Výtahové šachty a podezdění pilíře v garáži

Soupis:

ZL26 B - Podezdění pilíře v garáži

KSO:

Místo:

CC-CZ:

Datum:

30.03.2021

Zadavatel:

Statutární město Liberec

IČ:

DIČ:

Zhotovitel:

CL-EVANS s.r.o., Bulharská 1557, Česká Lípa 470 01

IČ:

26768607

DIČ:

CZ26768607

Projektant:

Ateliér Masák a Partner, s.r.o.

IČ:

DIČ:

Zpracovatel:

IČ:

DIČ:

Poznámka:

Cena bez DPH

47 817,29

	Základ daně	Sazba daně	Výše daně
DPH základní	47 817,29	21,00%	10 041,63
snížená	0,00	15,00%	0,00

Cena s DPH

v CZK

57 858,92

Projektant

Zpracovatel

Datum a podpis:

Razítko

Datum a podpis:

Razítko

Objednavatel

Zhotovitel

Datum a podpis:

Razítko

Datum a podpis:

Razítko

REKAPITULACE ČLENĚNÍ SOUPISU PRACÍ

Stavba:

Změnové listy REKONSTRUKCE LIEBIEGOVA PALÁCE

Objekt:

ZL26 - Výtahové šachty a podezdění pilíře v garáži

Soupis:

ZL26 B - Podezdění pilíře v garáži

Místo:

Datum:

30.03.2021

Zadavatel:

Statutární město Liberec

Projektant:

Ateliér Masák a
Partner, s.r.o.

Zhotovitel:

CL-EVANS s.r.o., Bulharská 1557, Česká Lípa 470 01

Zpracovatel:

Kód dílu - Popis

Cena celkem [CZK]

Náklady ze soupisu prací

47 817,29

HSV - Práce a dodávky HSV

4 730,89

2 - Zakládání

4 730,89

13 - Hloubené vykopávky

9 914,40

41 - Stropy a stropní konstrukce (pro pozemní stavby)

801,23

96 - Bourání konstrukcí

7 011,42

H99 - Ostatní přesuny hmot

2 295,91

S - Přesuny sutí

23 063,44

SOUPIS PRACÍ

Stavba:

Změnové listy REKONSTRUKCE LIEBIEGOVA PALÁCE

Objekt:

ZL26 - Výtahové šachty a podezdění pilíře v garáži

Soupis:

ZL26 B - Podezdění pilíře v garáži

Místo:

Datum: 30.03.2021

Zadavatel:

Statutární město Liberec

Projektant:

Ateliér Masák a
Partner, s.r.o.

Zhotovitel:

CL-EVANS s.r.o., Bulharská 1557, Česká Lípa 470 01

Zpracovatel:

PČ	Typ	Kód	Popis	MJ	Množství	J.cena [CZK]	Cena celkem [CZK]
----	-----	-----	-------	----	----------	--------------	-------------------

Náklady soupisu celkem

47 817,29

D	HSV		Práce a dodávky HSV				4 730,89
D	2		Zakládání				4 730,89
1	K	279232513	Postupná podezdívka základového zdiva cihlami betonovými na MC	m3	0,61875	6 980,00	4 318,88
	VV		Pilíř v garáži		0,61875		
	VV		0,75*0,75*1,1		0,61875		
	VV		Součet				
2	K	631312621R00.A	Mazanina betonová tl. 5 - 8 cm C 20/25	M3	0,12150	3 391,05	412,01
	VV		podkladní beton				
	VV		0,9*0,9*0,15		0,12150		
	VV		Součet		0,12150		
D	13		Hloubené vykopávky				9 914,40
3	K	139811101R00.A	Vykopávka v uzavřených prostorech v hor.5-7	M3	1,80000	5 508,00	9 914,40
	VV		Pilíř v garáži				
	VV		1,2*1,2*1,25		1,80000		
	VV		Součet		1,80000		
D	41		Stropy a stropní konstrukce (pro pozemní stavby)				801,23
4	K	411239223L03.A	Vyčištění, vyklínování, vyplnění sanační maltou trhliny klenby tl.do 30 cm	M2	0,56250	1 424,40	801,23
	VV		vyklínování a aktivace stávajícího zdiva nosného pilíře				
	VV		0,75*0,75		0,56250		
	VV		Součet		0,56250		
D	96		Bourání konstrukcí				7 011,42
5	K	962032231R00.A	Bourání zdiva z cihel pálených na MVC	M3	5,12531	1 368,00	7 011,42
	VV		Bourání stěny v garáži, místnosti 1.40, 1.41				
	VV		(6,075-0,75)*0,25*3,85		5,12531		
	VV		Součet		5,12531		
D	H99		Ostatní přesuny hmot				2 295,91
6	K	999281151R00.A	Přesun hmot pro opravy a údržbu do v. 25 m,nošením	T	1,83673	1 250,00	2 295,91
D	S		Přesuny sutí				23 063,44
7	K	979082113R00.A	Vodorovná doprava sutí po suchu do 1000 m	T	12,47212	74,40	927,93
8	K	979082119R00.A	Příplatek k přesunu sutí za každých dalších 1000 m	T	112,24908	4,80	538,80
	VV		12,47212*9 *Přepočtené koeficientem množství		112,24908		
9	K	979087312R00.A	Vodorovné přemístění vyb. hmot nošením do 10 m	T	12,47212	297,60	3 711,70
10	K	979087392R00.A	Příplatek za nošení vyb. hmot každých dalších 10 m	T	49,88848	216,00	10 775,91
	VV		12,47212*4 *Přepočtené koeficientem množství		49,88848		
11	K	979091195R00.A	Příplatek za vodorovné přemíst. hmot při rekonst.	T	12,47212	96,00	1 197,32
12	K	979990188L00.A	Poplatek za skládku sutí - rekonstrukce a opravy	T	12,47212	474,00	5 911,78

KRYCÍ LIST SOUPISU PRACÍ

Stavba:

Změnové listy REKONSTRUKCE LIEBIEGOVA PALÁCE

Objekt:

ZL26 - Výtahové šachty a podezdění pilíře v garáži

Soupis:

ZL26 C - Ovládání výtahu číslo 1

KSO:

Místo:

CC-CZ:

Datum:

30.03.2021

Zadavatel:

Statutární město Liberec

IČ:

DIČ:

Zhotovitel:

CL-EVANS s.r.o., Bulharská 1557, Česká Lípa 470 01

IČ:

26768607

DIČ:

CZ26768607

Projektant:

Ateliér Masák a Partner, s.r.o.

IČ:

DIČ:

Zpracovatel:

IČ:

DIČ:

Poznámka:

Cena bez DPH

20 450,00

	Základ daně	Sazba daně	Výše daně
DPH základní	20 450,00	21,00%	4 294,50
DPH snížená	0,00	15,00%	0,00

Cena s DPH

v CZK

24 744,50

Projektant

Zpracovatel

Datum a podpis:

Razítko

Datum a podpis:

Razítko

Objednavatel

Zhotovitel

Datum a podpis:

Razítko

Datum a podpis:

Razítko

REKAPITULACE ČLENĚNÍ SOUPISU PRACÍ

Stavba:

Změnové listy REKONSTRUKCE LIEBIEGOVA PALÁCE

Objekt:

ZL26 - Výtahové šachty a podezdění pilíře v garáži

Soupis:

ZL26 C - Ovládání výtahu číslo 1

Místo:

Datum:

30.03.2021

Zadavatel:

Statutární město Liberec

Projektant:

Ateliér Masák a
Partner, s.r.o.

Zhotovitel:

CL-EVANS s.r.o., Bulharská 1557, Česká Lípa 470 01

Zpracovatel:

Kód dílu - Popis

Cena celkem [CZK]

Náklady ze soupisu prací

20 450,00

PSV - Práce a dodávky PSV

20 450,00

767 - Konstrukce zámečnické

20 450,00

SOUPIS PRACÍ

Stavba:

Změnové listy REKONSTRUKCE LIEBIEGOVA PALÁCE

Objekt:

ZL26 - Výtahové šachty a podezdění pilíře v garáži

Soupis:

ZL26 C - Ovládání výtahu číslo 1

Místo:

Datum: 30.03.2021

Zadavatel:

Statutární město Liberec

Projektant:

Ateliér Masák a
Partner, s.r.o.

Zhotovitel:

CL-EVANS s.r.o., Bulharská 1557, Česká Lípa 470 01

Zpracovatel:

PČ	Typ	Kód	Popis	MJ	Množství	J.cena [CZK]	Cena celkem [CZK]
----	-----	-----	-------	----	----------	--------------	-------------------

Náklady soupisu celkem

20 450,00

D PSV

Práce a dodávky PSV

20 450,00

D 767

Konstrukce zámečnické

20 450,00

1	K	767649195R01	Zámek ovládání dveří výtahu číslo 1 v přízemí - možnost ovládání otevírání dveří výtahu směrem do nádvoří	kus	1,00000	9 450,00	9 450,00
2	K	767649195R02	Blokace výtahu číslo 1 čtečím zařízením na čipy - možnost pohybu výtahu do stanice -1 pouze při použití čipu	kus	1,00000	8 750,00	8 750,00
3	K	767649195R03	dodávka čipů pro ovládání výtahu číslo 1 při sjezdu do stanice -1	kus	15,00000	150,00	2 250,00

REKAPITULACE STAVBY

Kód: 100001_CL-EVANS-ZL

Stavba: Změnové listy REKONSTRUKCE LIEBIEGOVA PALÁCE

KSO:
Místo:

CC-CZ:
Datum: 21.4.2021

Zadavatel:
Statutární město Liberec

IČ:
DIČ:

Zhotovitel:
CL-EVANS s.r.o., Bulharská 1557, Česká Lípa 470 01

IČ: 26768607
DIČ: CZ26768607

Projektant:
Ateliér Masák a Partner, s.r.o.

IČ:
DIČ:

Zpracovatel:

IČ:
DIČ:

Poznámka:

Cena bez DPH				225 188,39
---------------------	--	--	--	-------------------

	Sazba daně	Základ daně	Výše daně
DPH základní	21,00%	225 188,39	47 289,56
DPH snížená	15,00%	0,00	0,00

Cena s DPH	v	CZK	272 477,95
-------------------	----------	------------	-------------------

Projektant

Zpracovatel

Datum a podpis:

Razítko

Datum a podpis:

Razítko

Objednavatel

Zhotovitel

Datum a podpis:

Razítko

Datum a podpis:

Razítko

REKAPITULACE OBJEKTŮ STAVBY A SOUPISŮ PRACÍ

Kód: 100001_CL-EVANS-ZL

Stavba: Změnové listy REKONSTRUKCE LIEBIEGOVA PALÁCE

Místo: Datum: 21.04.2021

Zadavatel: Statutární město Liberec Projektant: Ateliér Masák a Partner,
s.r.o.

Zhotovitel: CL-EVANS s.r.o., Bulharská 1557, Česká Lípa 470 01 Zpracovatel:

Kód	Popis	Cena bez DPH [CZK]	Cena s DPH [CZK]
Náklady z rozpočtů		225 188,39	272 477,95
ZL27	Nádvoří - úprava zpevněných ploch a bourání betonu v podkladních vrstvách	225 188,39	272 477,95
ZL27 O	Odpočty Nádvoří zpevněné plochy	-275 561,84	-333 429,83
ZL27 P	Přípočty - Nádvoří zpevněné plochy a bourání betonu	500 750,23	605 907,78

KRYCÍ LIST SOUPISU PRACÍ

Stavba:

Změnové listy REKONSTRUKCE LIEBIEGOVA PALÁCE

Objekt:

ZL27 - Nádvoří - úprava zpevněných ploch a bourání betonu v podkladních vrstvách

Soupis:

ZL27 O - Odpočty Nádvoří zpevněné plochy

KSO:

Místo:

CC-CZ:

Datum:

21.04.2021

Zadavatel:

Statutární město Liberec

IČ:

DIČ:

Zhotovitel:

CL-EVANS s.r.o., Bulharská 1557, Česká Lípa 470 01

IČ:

DIČ:

26768607

CZ26768607

Projektant:

Ateliér Masák a Partner, s.r.o.

IČ:

DIČ:

Zpracovatel:

IČ:

DIČ:

Poznámka:

Cena bez DPH

-275 561,84

	Základ daně	Sazba daně	Výše daně
DPH základní	-275 561,84	21,00%	-57 867,99
snížená	0,00	15,00%	0,00

Cena s DPH

v CZK

-333 429,83

Projektant

Zpracovatel

Datum a podpis:

Razítko

Datum a podpis:

Razítko

Objednavatel

Zhotovitel

Datum a podpis:

Razítko

Datum a podpis:

Razítko

REKAPITULACE ČLENĚNÍ SOUPISU PRACÍ

Stavba:

Změnové listy REKONSTRUKCE LIEBIEGOVA PALÁCE

Objekt:

ZL27 - Nádvoří - úprava zpevněných ploch a bourání betonu v podkladních vrstvách

Soupis:

ZL27 O - Odpočty Nádvoří zpevněné plochy

Místo:

Datum: 21.04.2021

Zadavatel:

Statutární město Liberec

Projektant:

Ateliér Masák a
Partner, s.r.o.

Zhotovitel:

CL-EVANS s.r.o., Bulharská 1557, Česká Lípa 470 01

Zpracovatel:

Kód dílu - Popis

Cena celkem [CZK]

Náklady ze soupisu prací

-275 561,84

59 - Kryty pozemních komunikací, letišť a ploch dlážděných (předlažby)

-254 474,84

96 - Bourání konstrukcí

-21 087,00

SOUPIS PRACÍ

Stavba:

Změnové listy REKONSTRUKCE LIEBIEGOVA PALÁCE

Objekt:

ZL27 - Nádvoří - úprava zpevněných ploch a bourání betonu v podkladních vrstvách

Soupis:

ZL27 O - Odpočty Nádvoří zpevněné plochy

Místo:

Datum: 21.04.2021

Zadavatel: Statutární město Liberec

Projektant: Ateliér Masák a Partner, s.r.o.

Zhotovitel: CL-EVANS s.r.o., Bulharská 1557, Česká Lípa 470 01

Zpracovatel:

PČ	Typ	Kód	Popis	MJ	Množství	J.cena [CZK]	Cena celkem [CZK]
----	-----	-----	-------	----	----------	--------------	-------------------

Náklady soupisu celkem

-275 561,84

D	59	Kryty pozemních komunikací, letišť a ploch dlážděných (předlažby)			-254 474,84		
1	K	594611111RL5.A	Kladení dlažby tl. do 5 cm, pískovec / žula, bez dodání	M2	-73,36000	693,00	-50 838,48
	VV		smluvní rozpočet				
	VV		21,3*18*0,5*-1		-191,70000		
	VV		Mezisoučet		-191,70000		
	VV		nový stav				
	VV		16*1,5*0,5 "vnitřní část		12,00000		
	VV		(1,5*2+1,75*2+0,5*2+0,15*2+5,2)*1,5*2 "středový čtverec		39,00000		
	VV		vodorovně				
	VV		(1,75*2+0,5*2+0,15*2+5,2)*1,5*2 "středový čtverec svisle		30,00000		
	VV		18,67*2 "plocha podél fasády		37,34000		
	VV		Mezisoučet		118,34000		
	VV		Součet		-73,36000		
2	M	58382713L01.A	Deska kamenná tl. 5 cm	M2	-75,56080	2 695,00	-203 636,36
	VV		-73,36*1,03		-75,56080		
D	96	Bourání konstrukcí			-21 087,00		
3	K	965082941R00.A	Odstranění podkladních vrstev komunikace tl. nad 20 cm jakékoliv plochy	M3	-95,85000	220,00	-21 087,00
	VV		21,3*18,0*(0,1+0,15)*-1 "snížení vnitřního dvora		-95,85000		
	VV		Součet		-95,85000		

KRYCÍ LIST SOUPISU PRACÍ

Stavba:

Změnové listy REKONSTRUKCE LIEBIEGOVA PALÁCE

Objekt:

ZL27 - Nádvoří - úprava zpevněných ploch a bourání betonu v podkladních vrstvách

Soupis:

ZL27 P - Přípočty - Nádvoří zpevněné plochy a bourání betonu

KSO:

Místo:

Zadavatel:

Statutární město Liberec

Zhotovitel:

CL-EVANS s.r.o., Bulharská 1557, Česká Lípa 470 01

Projektant:

Ateliér Masák a Partner, s.r.o.

Zpracovatel:

Poznámka:

CC-CZ:

Datum:

21.04.2021

IČ:

DIČ:

IČ:

26768607

DIČ:

CZ26768607

IČ:

DIČ:

IČ:

DIČ:

Cena bez DPH

500 750,23

	Základ daně	Sazba daně	Výše daně
DPH základní	500 750,23	21,00%	105 157,55
DPH snížená	0,00	15,00%	0,00

Cena s DPH

v CZK

605 907,78

Projektant

Zpracovatel

Datum a podpis:

Razítko

Datum a podpis:

Razítko

Objednavatel

Zhotovitel

Datum a podpis:

Razítko

Datum a podpis:

Razítko

REKAPITULACE ČLENĚNÍ SOUPISU PRACÍ

Stavba:

Změnové listy REKONSTRUKCE LIEBIEGOVA PALÁCE

Objekt:

ZL27 - Nádvoří - úprava zpevněných ploch a bourání betonu v podkladních vrstvách

Soupis:

ZL27 P - Přípočty - Nádvoří zpevněné plochy a bourání betonu

Místo:		Datum:	21.04.2021
Zadavatel:	Statutární město Liberec	Projektant:	Ateliér Masák a Partner, s.r.o.
Zhotovitel:	CL-EVANS s.r.o., Bulharská 1557, Česká Lípa 470 01	Zpracovatel:	

Kód dílu - Popis

Cena celkem [CZK]

Náklady ze soupisu prací	500 750,23
HSV - Práce a dodávky HSV	383 400,00
1 - Zemní práce	383 400,00
59 - Kryty pozemních komunikací, letišť a ploch dlážděných (předlažby)	117 350,23

SOUPIS PRACÍ

Stavba:

Změnové listy REKONSTRUKCE LIEBIEGOVA PALÁCE

Objekt:

ZL27 - Nádvoří - úprava zpevněných ploch a bourání betonu v podkladních vrstvách

Soupis:

ZL27 P - Přípočty - Nádvoří zpevněné plochy a bourání betonu

Místo:

Datum: 21.04.2021

Zadavatel:

Statutární město Liberec

Projektant:

Ateliér Masák a
Partner, s.r.o.

Zhotovitel:

CL-EVANS s.r.o., Bulharská 1557, Česká Lípa 470 01

Zpracovatel:

PČ	Typ	Kód	Popis	MJ	Množství	J.cena [CZK]	Cena celkem [CZK]
----	-----	-----	-------	----	----------	--------------	-------------------

Náklady soupisu celkem

500 750,23

D HSV Práce a dodávky HSV 383 400,00

D 1 Zemní práce 383 400,00

1	K	139951121	Bourání kcí v hloubených vykopávkách ze zdiva z betonu prostého strojně	m3	95,85000	4 000,00	383 400,00
	VV		21,3*18,0*(0,1+0,15) "snížení vnitřního dvora		95,85000		
	VV		Součet		95,85000		

D 59 Kryty pozemních komunikací, letišť a ploch dlážděných (předlažby) 117 350,23

2	K	591111111R00.A	Kladení dlažby velké kostky, lože z kamen. tl. 5 cm	M2	73,36000	699,30	51 300,65
	VV		dopočet dlažby po snížení rozsahu kamenných desek (stejná výměra jako odpočet kamenných desek)				
	VV		73,36		73,36000		
	VV		Mezisoučet		73,36000		
	VV		Součet		73,36000		

3	M	58380130.A	Kostka dlažební 10/12 tř.1 4m2 z 1t koef ztrát 1,03	T	18,89020	3 496,50	66 049,58
	VV		73,36/4,0		18,34000		
	VV		18,34*0,03 "ztratné 3%		0,55020		
	VV		Součet		18,89020		

REKAPITULACE STAVBY

Kód: 100001_CL-EVANS-ZL

Stavba: Změnové listy REKONSTRUKCE LIEBIEGOVA PALÁCE

KSO: CC-CZ:
Místo: Datum: 5.5.2021

Zadavatel: IČ:
Statutární město Liberec DIČ:

Zhotovitel: IČ: 26768607
CL-EVANS s.r.o., Bulharská 1557, Česká Lípa 470 01 DIČ: CZ26768607

Projektant: IČ:
Ateliér Masák a Partner, s.r.o. DIČ:

Zpracovatel: IČ:
DIČ:

Poznámka:

Cena bez DPH **92 760,86**

	Sazba daně	Základ daně	Výše daně
DPH základní	21,00%	92 760,86	19 479,78
DPH snížená	15,00%	0,00	0,00

Cena s DPH	v	CZK	112 240,64
-------------------	----------	------------	-------------------

Projektant **Zpracovatel**

Datum a podpis: Razítko Datum a podpis: Razítko

Objednavatel **Zhotovitel**

Datum a podpis: Razítko Datum a podpis: Razítko

REKAPITULACE OBJEKTŮ STAVBY A SOUPISŮ PRACÍ

Kód: 100001_CL-EVANS-ZL

Stavba: Změnové listy REKONSTRUKCE LIEBIEGOVA PALÁCE

Místo: Datum: 05.05.2021

Zadavatel: Statutární město Liberec Projektant: Ateliér Masák a Partner,
s.r.o.

Zhotovitel: CL-EVANS s.r.o., Bulharská 1557, Česká Lípa 470 01 Zpracovatel:

Kód	Popis	Cena bez DPH [CZK]	Cena s DPH [CZK]
-----	-------	--------------------	------------------

Náklady z rozpočtů		92 760,86	112 240,64
ZL28	Elektro - silnoproud	92 760,86	112 240,64
ZL28 O	Odpočty - Elektro silnoproud	-76 687,60	-92 792,00
ZL28 P	Přípočty - Elektro silnoproud	169 448,46	205 032,64

KRYCÍ LIST SOUPISU PRACÍ

Stavba:

Změnové listy REKONSTRUKCE LIEBIEGOVA PALÁCE

Objekt:

ZL28 - Elektro - silnoproud

Soupis:

ZL28 O - Odpočty - Elektro silnoproud

KSO:

Místo:

CC-CZ:

Datum:

05.05.2021

Zadavatel:

Statutární město Liberec

IČ:

DIČ:

Zhotovitel:

CL-EVANS s.r.o., Bulharská 1557, Česká Lípa 470 01

IČ:

26768607

DIČ:

CZ26768607

Projektant:

Ateliér Masák a Partner, s.r.o.

IČ:

DIČ:

Zpracovatel:

IČ:

DIČ:

Poznámka:

Cena bez DPH

-76 687,60

	Základ daně	Sazba daně	Výše daně
DPH základní	-76 687,60	21,00%	-16 104,40
snížená	0,00	15,00%	0,00

Cena s DPH

v CZK

-92 792,00

Projektant

Zpracovatel

Datum a podpis:

Razítko

Datum a podpis:

Razítko

Objednavatel

Zhotovitel

Datum a podpis:

Razítko

Datum a podpis:

Razítko

REKAPITULACE ČLENĚNÍ SOUPISU PRACÍ

Stavba:

Změnové listy REKONSTRUKCE LIEBIEGOVA PALÁCE

Objekt:

ZL28 - Elektro - silnoproud

Soupis:

ZL28 O - Odpočty - Elektro silnoproud

Místo:

Datum:

05.05.2021

Zadavatel:

Statutární město Liberec

Projektant:

Ateliér Masák a
Partner, s.r.o.

Zhotovitel:

CL-EVANS s.r.o., Bulharská 1557, Česká Lípa 470 01

Zpracovatel:

Kód dílu - Popis

Cena celkem [CZK]

Náklady ze soupisu prací

-76 687,60

732 - Rozvaděč - RP2

-4 969,80

733 - KABELY, TRASY

-482,90

783 - Rozvaděč RP6

-286,00

M012r - Rozváděč RP9 :

-5 897,10

M017r - Zásuvky, spínače, krabice, elektroinstalační materiál :

-35 591,60

M018r - Svítidla, stropní vývody, apod... :

-29 460,20

SOUPIS PRACÍ

Stavba:

Změnové listy REKONSTRUKCE LIEBIEGOVA PALÁCE

Objekt:

ZL28 - Elektro - silnoproud

Soupis:

ZL28 O - Odpočty - Elektro silnoproud

Místo:

Datum: 05.05.2021

Zadavatel:

Statutární město Liberec

Projektant:

Ateliér Masák a
Partner, s.r.o.

Zhotovitel:

CL-EVANS s.r.o., Bulharská 1557, Česká Lípa 470 01

Zpracovatel:

PČ	Typ	Kód	Popis	MJ	Množství	J.cena [CZK]	Cena celkem [CZK]
----	-----	-----	-------	----	----------	--------------	-------------------

Náklady soupisu celkem

-76 687,60

D	732	Rozvaděč - RP2					-4 969,80
46	K	ESii068IM.A	Jednofázový jistič B6/1, 6A	KS	-1,00000	143,00	-143,00
48	K	ESii070IM.A	Stykač Z-SCH 25A/2 zap., 230V	KS	-1,00000	481,80	-481,80
49	K	ESii071IM.A	Soumrakový spínač DS-G	KS	-1,00000	3 517,80	-3 517,80
50	K	ESii072IM.A	Spínací hodiny Z-SGS	KS	-1,00000	827,20	-827,20

D	733	KABELY, TRASY					-482,90
87	K	ESii083IM.A	Stykač Z-SCH 25A/2 zap., 230V	KS	-1,00000	482,90	-482,90

D	783	Rozvaděč RP6					-286,00
113	K	ESii115IM.A	Jednofázový jistič B6/1, 6A	KS	-2,00000	143,00	-286,00

D	M012r	Rozvaděč RP9 :					-5 897,10
145	K	ESii147IM.A	Stykač Z-SCH 25A/2 zap., 230V	KS	-1,00000	481,80	-481,80
146	K	ESii148IM.A	Soumrakový spínač DS-G	KS	-1,00000	3 517,80	-3 517,80
147	K	ESii149IM.A	Spínací hodiny Z-SGS	KS	-1,00000	1 897,50	-1 897,50

D	M017r	Zásuvky, spínače, krabice, elektroinstalační materiál :					-35 591,60
185	K	ESii187IM.A	Pohybové čidlo venkovní 270°, IP20	KS	-15,00000	1 625,80	-24 387,00
194	K	ESii197IM.A	Vypínač v reprezentativních prostorech m.č.1.01-1.33 (vyjma 1.05, 1.11), 1.43-1.58: spínač/přepínač kruhový, zapuštěný s rámečkem, šrouby mosazné, por	KS	-2,00000	1 320,00	-2 640,00
197	K	ESii200IM.A	Tlačítko v reprezentativních prostorech m.č.1.01-1.33 (vyjma 1.05, 1.11), 1.43-1.58: tlačítko kruhové, zapuštěný s rámečkem, šrouby mosazné, porcelán	KS	-2,00000	1 320,00	-2 640,00
206	K	ESii210IM.A	Vypínače v reprezentativních prostorech m.č.2.01-2.29 (vyjma 2.05, 2.07), 2.33-2.38b: spínač/přepínač kruhový, zapuštěný s rámečkem, šrouby mosazné, p	KS	-2,00000	1 320,00	-2 640,00
215	K	ESii219IM.A	Pohybové čidlo pro reprezentativní prostory 270°, IP20	KS	-2,00000	1 642,30	-3 284,60

D	M018r	Svítilna, stropní vývody, apod... :					-29 460,20
234	K	ESii240IM.A	Svítilna označené 3; včetně zdroje viz. kniha svítidel a půdorys jednotlivých NP	KS	-1,00000	8 946,30	-8 946,30
237	K	ESii243IM.A	Svítilna označené 6; včetně zdroje viz. kniha svítidel a půdorys jednotlivých NP	KS	-4,00000	4 351,60	-17 406,40
240	K	ESii246IM.A	Svítilna označené 8a; včetně zdroje viz. kniha svítidel a půdorys jednotlivých NP	KS	-1,00000	3 107,50	-3 107,50

KRYCÍ LIST SOUPISU PRACÍ

Stavba:

Změnové listy REKONSTRUKCE LIEBIEGOVA PALÁCE

Objekt:

ZL28 - Elektro - silnoproud

Soupis:

ZL28 P - Přípočty - Elektro silnoproud

KSO:

Místo:

CC-CZ:

Datum:

05.05.2021

Zadavatel:

Statutární město Liberec

IČ:

DIČ:

Zhotovitel:

CL-EVANS s.r.o., Bulharská 1557, Česká Lípa 470 01

IČ:

26768607

DIČ:

CZ26768607

Projektant:

Ateliér Masák a Partner, s.r.o.

IČ:

DIČ:

Zpracovatel:

IČ:

DIČ:

Poznámka:

Cena bez DPH

169 448,46

	Základ daně	Sazba daně	Výše daně
DPH základní	169 448,46	21,00%	35 584,18
snížená	0,00	15,00%	0,00

Cena s DPH

v CZK

205 032,64

Projektant

Zpracovatel

Datum a podpis:

Razítko

Datum a podpis:

Razítko

Objednavatel

Zhotovitel

Datum a podpis:

Razítko

Datum a podpis:

Razítko

REKAPITULACE ČLENĚNÍ SOUPISU PRACÍ

Stavba:

Změnové listy REKONSTRUKCE LIEBIEGOVA PALÁCE

Objekt:

ZL28 - Elektro - silnoproud

Soupis:

ZL28 P - Přípočty - Elektro silnoproud

Místo:

Datum:

05.05.2021

Zadavatel:

Statutární město Liberec

Projektant:

Ateliér Masák a
Partner, s.r.o.

Zhotovitel:

CL-EVANS s.r.o., Bulharská 1557, Česká Lípa 470 01

Zpracovatel:

Kód dílu - Popis

Cena celkem [CZK]

Náklady ze soupisu prací

169 448,46

713 - Rozvaděč RP5	204,60
732 - Rozvaděč - RP2	6 151,42
733 - KABELY, TRASY	35 484,38
734 - Rozvaděč RE - elektroměrový rozvaděč	306,90
783 - Rozvaděč RP6	204,60
M012r - Rozváděč RP9 :	4 095,00
M015r - Rozváděč RK :	102,30
M016r - Rozváděč RPO : EW60DP1	118,80
M017r - Zásuvky, spínače, krabice, elektroinstalační materiál :	104 698,96
M018r - Svítidla, stropní vývody, apod... :	17 140,20
VN - Rozvaděč RP1	941,30

SOUPIS PRACÍ

Stavba:

Změnové listy REKONSTRUKCE LIEBIEGOVA PALÁCE

Objekt:

ZL28 - Elektro - silnoproud

Soupis:

ZL28 P - Přípočty - Elektro silnoproud

Místo:

Datum: 05.05.2021

Zadavatel:

Statutární město Liberec

Projektant:

Ateliér Masák a
Partner, s.r.o.

Zhotovitel:

CL-EVANS s.r.o., Bulharská 1557, Česká Lípa 470 01

Zpracovatel:

PČ	Typ	Kód	Popis	MJ	Množství	J.cena [CZK]	Cena celkem [CZK]
----	-----	-----	-------	----	----------	--------------	-------------------

Náklady soupisu celkem

169 448,46

D	713		Rozvaděč RP5					204,60
32	K	ESil102IM.A	Jednofázový jistič B16/1, 16A	KS	2,00000	102,30	204,60	
D	732		Rozvaděč - RP2					6 151,42
0	K	Pol1	Třífázový jistič B25/1, 25A	KS	1,00000	429,52	429,52	
44	K	ESil066IM.A	Jednofázový jistič B16/1, 16A	KS	4,00000	102,30	409,20	
51	K	ESil073IM.A	3f. proudový chránič FI40-4p/0,03, 40A/0,03A	KS	1,00000	1 217,70	1 217,70	
0	K	Pol2	Astro spínací hodiny	KS	1,00000	4 095,00	4 095,00	
D	733		KABELY, TRASY					35 484,38
61	K	ESil008IM.A	Kabel CYKY-J 5x10mm ²	M	90,00000	144,10	12 969,00	
0	K	Pol3	Kabel CYKY-J 3x6mm ²	M	50,00000	121,88	6 094,00	
65	K	ESil012IM.A	Kabel CYKY-J 3x2,5mm ²	M	400,00000	40,70	16 280,00	
0	K	Pol4	Jednofázový jistič B25/1, 25A	KS	1,00000	141,38	141,38	
D	734		Rozvaděč RE - elektroměrový rozvaděč					306,90
100	K	ESil091IM.A	Jednofázový jistič B16/1, 16A	KS	3,00000	102,30	306,90	
D	783		Rozvaděč RP6					204,60
111	K	ESil113IM.A	Jednofázový jistič B16/1, 16A	KS	2,00000	102,30	204,60	
D	M012r		Rozvaděč RP9 :					4 095,00
0	K	Pol2	Astro spínací hodiny	KS	1,00000	4 095,00	4 095,00	
D	M015r		Rozvaděč RK :					102,30
172	K	ESil174IM.A	Jednofázový jistič B16/1, 16A	KS	1,00000	102,30	102,30	
D	M016r		Rozvaděč RPO : EW60DP1					118,80
178	K	ESil180IM.A	Jednofázový jistič B10/1, 10A	KS	1,00000	118,80	118,80	
D	M017r		Zásuvky, spínače, krabice, elektroinstalační materiál :					104 698,96
182	K	ESil184IM.A	Spínač/přepínač THPG kruhový otočný, přisazený ke stěně s vedením kabeláže v omítce, šroub mosazný, černý bakelit, v případě více prvků v jednom místě ř.1	KS	4,00000	1 556,50	6 226,00	
183	K	ESil185IM.A	Spínač/přepínač THPG kruhový otočný, přisazený ke stěně s vedením kabeláže v omítce, šroub mosazný, černý bakelit, v případě více prvků v jednom místě ř.6	KS	6,00000	1 556,50	9 339,00	
0	K	Pol5	Spínač/přepínač THPG kruhový otočný, přisazený ke stěně s vedením kabeláže v omítce, šroub mosazný, černý bakelit, v případě více prvků v jednom místě ř.7	KS	2,00000	3 983,20	7 966,40	
186	K	ESil189IM.A	Zásuvky v m.č.1.34-1.41, zahradnický klub, sklady a garáže: zásuvka jednonásobná s clonkami, obdélný tvar s delší horizontální hranou a zaoblenými rohy	KS	1,00000	363,00	363,00	
0	K	Pol6	Zásuvka 230V, 16A, IP44, uzamykatelná na klíček	KS	2,00000	1 916,59	3 833,18	
0	K	Pol7	Zásuvka dvojnásobná s clonkami, obdélný tvar s delší horizontální hranou a zaoblenými rohy i hranami, s rámečkem, barva bílá, ABB Alpha exklusive, IP20	KS	6,00000	843,70	5 062,20	

PČ	Typ	Kód	Popis	MJ	Množství	J.cena [CZK]	Cena celkem [CZK]
188	K	ESil191IM.A	Zásuvky v reprezentativních prostorech m.č.1.01-1.33 (vyjma 1.05, 1.11), 1.43-1.58: zásuvka jednonásobná, kruhová zapuštěná s rámečkem, mosazný šroub,	KS	7,00000	1 339,80	9 378,60
0	K	Pol8	Zásuvka jednonásobná IP20, 25A/230V	KS	1,00000	388,70	388,70
0	K	Pol9	Zásuvková skříň 9 modulová, jištěná s chráničem, 2x230V/16A, 1x400V/16A	KS	1,00000	5 280,34	5 280,34
203	K	ESil207IM.A	Zásuvky v reprezentativních prostorech m.č.2.01-2.29 (vyjma 2.05, 2.07), 2.33-2.38b: zásuvka jednonásobná, kruhová zapuštěná s rámečkem, mosazný šroub	KS	28,00000	1 339,80	37 514,40
204	K	ESil208IM.A	zásuvka jednonásobná s clonkami, obdélný tvar s delší horizontální hranou a zaoblenými rohy i hranami, s rámečkem, barva bílá, ABB Alpha exklusive, IP	KS	2,00000	352,00	704,00
205	K	ESil209IM.A	zásuvka jednonásobná s clonkami, obdélný tvar s delší horizontální hranou a zaoblenými rohy i hranami, s rámečkem, barva bílá, ABB Alpha exklusive, IP	KS	1,00000	352,00	352,00
0	K	Pol8	Zásuvka jednonásobná IP20, 25A/230V	KS	1,00000	388,70	388,70
0	K	Pol33	Vypínač v reprezentativních prostorech m.č.2.20a, 2.20b: spínač/přepínač kruhový, nástěnný s rámečkem, šrouby mosazné, porcelán s krémovou glazurou, provedení Muller Klasik krémová. V případě více prvků v jednom místě řazeno vedle/pod sebe dle potřeby jed	KS	2,00000	2 387,52	4 775,04
207	K	ESil211IM.A	Vypínače v reprezentativních prostorech m.č.2.01-2.29 (vyjma 2.05, 2.07), 2.33-2.38b: spínač/přepínač kruhový, zapuštěný s rámečkem, šrouby mosazné, p	KS	2,00000	1 320,00	2 640,00
209	K	ESil213IM.A	Pohybové čidlo pro prostory venkovní 270°, IP44	KS	1,00000	1 625,80	1 625,80
217	K	ESil222IM.A	Zásuvka jednonásobná s clonkami, obdélný tvar s delší horizontální hranou a zaoblenými rohy i hranami, s rámečkem, barva bílá, ABB Alpha exklusive, IP	KS	6,00000	352,00	2 112,00
0	K	Pol7	Zásuvka dvojnásobná s clonkami, obdélný tvar s delší horizontální hranou a zaoblenými rohy i hranami, s rámečkem, barva bílá, ABB Alpha exklusive, IP20	KS	8,00000	843,70	6 749,60

D M018r Svítidla, stropní vývody, apod... : 17 140,20

232	K	ESil238IM.A	Svítilno označené 1; včetně zdroje viz. kniha svítidel a půdorysy jednotlivých NP	KS	1,00000	5 018,20	5 018,20
241	K	ESil247IM.A	Svítilno označené 9; včetně zdroje viz. kniha svítidel a půdorysy jednotlivých NP	KS	2,00000	1 419,00	2 838,00
245	K	ESil251IM.A	Svítilno označené 13; včetně zdroje viz. kniha svítidel a půdorysy jednotlivých NP	KS	2,00000	4 642,00	9 284,00

D VN Rozvaděč RP1 941,30

0	K	Pol34	Třífázový jistič B32/3, 32A	KS	1,00000	634,40	634,40
320	K	ESil053IM.A	Jednofázový jistič B16/1, 16A	KS	3,00000	102,30	306,90

REKAPITULACE STAVBY

Kód: 100001_CL-EVANS-ZL

Stavba: Změnové listy REKONSTRUKCE LIEBIEGOVA PALÁCE

KSO:
Místo:

CC-CZ:
Datum: 29.4.2021

Zadavatel:
Statutární město Liberec

IČ:
DIČ:

Zhotovitel:
CL-EVANS s.r.o., Bulharská 1557, Česká Lípa 470 01

IČ: 26768607
DIČ: CZ26768607

Projektant:
Ateliér Masák a Partner, s.r.o.

IČ:
DIČ:

Zpracovatel:

IČ:
DIČ:

Poznámka:

Cena bez DPH				2 976 915,19
---------------------	--	--	--	---------------------

	Sazba daně	Základ daně	Výše daně
DPH základní	21,00%	2 976 915,19	625 152,19
snížená	15,00%	0,00	0,00

Cena s DPH	v	CZK	3 602 067,38
-------------------	----------	------------	---------------------

Projektant	Zpracovatel
-------------------	--------------------

Datum a podpis:	Razítko	Datum a podpis:	Razítko
-----------------	---------	-----------------	---------

Objednavatel	Zhotovitel
---------------------	-------------------

Datum a podpis:	Razítko	Datum a podpis:	Razítko
-----------------	---------	-----------------	---------

REKAPITULACE OBJEKTŮ STAVBY A SOUPISŮ PRACÍ

Kód: 100001_CL-EVANS-ZL

Stavba: Změnové listy REKONSTRUKCE LIEBIEGOVA PALÁCE

Místo: Datum: 29.04.2021

Zadavatel: Statutární město Liberec Projektant: Ateliér Masák a Partner,
s.r.o.

Zhotovitel: CL-EVANS s.r.o., Bulharská 1557, Česká Lípa 470 01 Zpracovatel:

Kód	Popis	Cena bez DPH [CZK]	Cena s DPH [CZK]
Náklady z rozpočtů		2 976 915,19	3 602 067,38
ZL30	Střešní krytina zahradní zdi + větrací šablony hlavní střechy	2 976 915,19	3 602 067,38
ZL30 A	Střešní krytina zahradní zdi + větrací šablony hlavní střechy	194 942,96	235 880,98
ZL30 B - O	Odpočet - Střešní okna a výlezy	-112 494,25	-136 118,04
ZL30 B - P	Střešní okna	111 899,75	135 398,70
ZL30 C	Střeška - náhrada poškozených konstrukcí krovů 1. etapa	2 561 713,43	3 099 673,25
ZL30 D	Likvidace konstrukce střechy nad vjezdem + nová střecha	220 853,30	267 232,49

KRYCÍ LIST SOUPISU PRACÍ

Stavba:

Změnové listy REKONSTRUKCE LIEBIEGOVA PALÁCE

Objekt:

ZL30 - Střešní krytina zahradní zdi + větrací šablony hlavní střechy

Soupis:

ZL30 A - Střešní krytina zahradní zdi + větrací šablony hlavní střechy

KSO:

Místo:

Zadavatel:

Statutární město Liberec

Zhotovitel:

CL-EVANS s.r.o., Bulharská 1557, Česká Lípa 470 01

Projektant:

Ateliér Masák a Partner, s.r.o.

Zpracovatel:

Poznámka:

CC-CZ:

Datum:

29.04.2021

IČ:

DIČ:

IČ:

DIČ:

IČ:

DIČ:

IČ:

DIČ:

26768607

CZ26768607

Cena bez DPH

194 942,96

	Základ daně	Sazba daně	Výše daně
DPH základní	194 942,96	21,00%	40 938,02
DPH snížená	0,00	15,00%	0,00

Cena s DPH

v CZK

235 880,98

Projektant

Zpracovatel

Datum a podpis:

Razítko

Datum a podpis:

Razítko

Objednavatel

Zhotovitel

Datum a podpis:

Razítko

Datum a podpis:

Razítko

REKAPITULACE ČLENĚNÍ SOUPISU PRACÍ

Stavba:

Změnové listy REKONSTRUKCE LIEBIEGOVA PALÁCE

Objekt:

ZL30 - Střešní krytina zahradní zdi + větrací šablony hlavní střechy

Soupis:

ZL30 A - Střešní krytina zahradní zdi + větrací šablony hlavní střechy

Místo:

Datum:

29.04.2021

Zadavatel:

Statutární město Liberec

Projektant:

Ateliér Masák a
Partner, s.r.o.

Zhotovitel:

CL-EVANS s.r.o., Bulharská 1557, Česká Lípa 470 01

Zpracovatel:

Kód dílu - Popis

Cena celkem [CZK]

Náklady ze soupisu prací

194 942,96

PSV - Práce a dodávky PSV

182 881,01

764 - Konstrukce klempířské

116 480,00

765 - Krytina skládaná

66 401,01

H99 - Ostatní přesuny hmot

5 805,08

S - Přesuny sutí

6 256,87

SOUPIS PRACÍ

Stavba:

Změnové listy REKONSTRUKCE LIEBIEGOVA PALÁCE

Objekt:

ZL30 - Střešní krytina zahradní zdi + větrací šablony hlavní střechy

Soupis:

ZL30 A - Střešní krytina zahradní zdi + větrací šablony hlavní střechy

Místo:

Datum: 29.04.2021

Zadavatel: Statutární město Liberec

Projektant: Ateliér Masák a Partner, s.r.o.

Zhotovitel: CL-EVANS s.r.o., Bulharská 1557, Česká Lípa 470 01

Zpracovatel:

PČ	Typ	Kód	Popis	MJ	Množství	J.cena [CZK]	Cena celkem [CZK]
----	-----	-----	-------	----	----------	--------------	-------------------

Náklady soupisu celkem

194 942,96

D	PSV		Práce a dodávky PSV				182 881,01	
D	764		Konstrukce klempířské				116 480,00	
1	K	764231405R01	Dodávka a montáž větrací šablony z měděného plechu	ks	160,00000	728,00	116 480,00	
P			<i>Poznámka k položce: Jedná se o atypický výrobek dodávka dodavatele (na základě požadavku NPÚ). Použití do provětrávaných střešních skladeb - na plochu cca 10 m2 1 kus tvarovky.</i>					
D	765		Krytina skládaná				66 401,01	
2	K	765111121	Montáž krytiny keramické hladké sklonu do 30° do malty přes 32 do 40 ks/m2 korunové krytí	m2	43,20000	660,00	28 512,00	
VV			54*0,8		43,20000			
3	M	59660010	taška bobrovka rezná základní kulatý řez	kus	1 479,49200	11,40	16 866,21	
VV			43,2-54*0,1		37,80000			
VV			Součet		37,80000			
VV			37,8*39,14 'Přepočtené koeficientem množství		1 479,49200			
4	M	59660021	taška bobrovka rezná hřebenová	kus	330,00000	22,50	7 425,00	
VV			54/0,18*1,1		330,00000			
5	M	59660024	taška bobrovka rezná okapová	kus	330,00000	21,70	7 161,00	
6	K	765111825	Demontáž krytiny keramické hladké sklonu do 30° se zvětralou maltou do suti	m2	43,20000	149,00	6 436,80	
VV			54*0,8		43,20000			
D	H99		Ostatní přesuny hmot				5 805,08	
7	K	999281151R00.A	Přesun hmot pro opravy a údržbu do v. 25 m, nošením	T	4,64406	1 250,00	5 805,08	
D	S		Přesuny suti				6 256,87	
8	K	979082113R00.A	Vodorovná doprava suti po suchu do 1000 m	T	3,24821	77,50	251,74	
9	K	979082119R00.A	Příplatek k přesunu suti za každých dalších 1000 m	T	29,23389	5,00	146,17	
VV			3,24821*9 'Přepočtené koeficientem množství		29,23389			
10	K	979087312R00.A	Vodorovné přemístění vyb. hmot nošením do 10 m	T	3,24821	310,00	1 006,95	
11	K	979087392R00.A	Příplatek za nošení vyb. hmot každých dalších 10 m	T	12,99284	225,00	2 923,39	
VV			3,24821*4 'Přepočtené koeficientem množství		12,99284			
12	K	979091195R00.A	Příplatek za vodorovné přemíst. hmot při rekonst.	T	3,24821	100,00	324,82	
13	K	979990188L00.A	Poplatek za skládku suti - rekonstrukce a opravy	T	3,24821	493,75	1 603,80	

KRYCÍ LIST SOUPISU PRACÍ

Stavba:

Změnové listy REKONSTRUKCE LIEBIEGOVA PALÁCE

Objekt:

ZL30 - Střešní krytina zahradní zdi + větrací šablony hlavní střechy

Soupis:

ZL30 B - O - Odpočet - Střešní okna a výlezy

KSO:

Místo:

CC-CZ:

Datum:

29.04.2021

Zadavatel:

Statutární město Liberec

IČ:

DIČ:

Zhotovitel:

CL-EVANS s.r.o., Bulharská 1557, Česká Lípa 470 01

IČ:

26768607

DIČ:

CZ26768607

Projektant:

Ateliér Masák a Partner, s.r.o.

IČ:

DIČ:

Zpracovatel:

IČ:

DIČ:

Poznámka:

Cena bez DPH

-112 494,25

	Základ daně	Sazba daně	Výše daně
DPH základní	-112 494,25	21,00%	-23 623,79
snížená	0,00	15,00%	0,00

Cena s DPH

v CZK

-136 118,04

Projektant

Zpracovatel

Datum a podpis:

Razítko

Datum a podpis:

Razítko

Objednavatel

Zhotovitel

Datum a podpis:

Razítko

Datum a podpis:

Razítko

REKAPITULACE ČLENĚNÍ SOUPISU PRACÍ

Stavba:

Změnové listy REKONSTRUKCE LIEBIEGOVA PALÁCE

Objekt:

ZL30 - Střešní krytina zahradní zdi + větrací šablony hlavní střechy

Soupis:

ZL30 B - O - Odpočet - Střešní okna a výlezy

Místo:

Datum: 29.04.2021

Zadavatel:

Statutární město Liberec

Projektant:

Ateliér Masák a
Partner, s.r.o.

Zhotovitel:

CL-EVANS s.r.o., Bulharská 1557, Česká Lípa 470 01

Zpracovatel:

Kód dílu - Popis

Cena celkem [CZK]

Náklady ze soupisu prací

-112 494,25

PSV - Práce a dodávky PSV

-112 464,00

764 - Konstrukce klempířské

-13 200,00

766 - Konstrukce truhlářské

-99 264,00

H99 - Ostatní přesuny hmot

-30,25

SOUPIS PRACÍ

Stavba:

Změnové listy REKONSTRUKCE LIEBIEGOVA PALÁCE

Objekt:

ZL30 - Střešní krytina zahradní zdi + větrací šablony hlavní střechy

Soupis:

ZL30 B - O - Odpočet - Střešní okna a výlezy

Místo:

Datum: 29.04.2021

Zadavatel:

Statutární město Liberec

Projektant:

Ateliér Masák a
Partner, s.r.o.

Zhotovitel:

CL-EVANS s.r.o., Bulharská 1557, Česká Lípa 470 01

Zpracovatel:

PČ	Typ	Kód	Popis	MJ	Množství	J.cena [CZK]	Cena celkem [CZK]
----	-----	-----	-------	----	----------	--------------	-------------------

Náklady soupisu celkem

-112 494,25

D PSV

Práce a dodávky PSV

-112 464,00

D 764

Konstrukce klempířské

-13 200,00

21	K	P/S131_STRIM.A	Lemování střešního okna 600*100*100 Zrušit a nahradit novým prvkem z Cu plechu	KUS	-1,00000	660,00	-660,00
22	K	P/S131_STRIM.A 1	Lemování střešního okna 600*100*100 Zrušit a nahradit novým prvkem z Cu plechu	KUS	-1,00000	660,00	-660,00
23	K	P/S131_STRIM.A 2	Lemování střešního okna 600*100*100 Zrušit a nahradit novým prvkem z Cu plechu	KUS	-1,00000	660,00	-660,00
24	K	P/S131_STRIM.A 3	Lemování střešního okna 600*100*100 Zrušit a nahradit novým prvkem z Cu plechu	KUS	-1,00000	660,00	-660,00
25	K	P/S132_STRIM.A	Lemování střešního okna 600*100*100 Zrušit a nahradit novým prvkem z Cu plechu	KUS	-1,00000	660,00	-660,00
26	K	P/S132_STRIM.A 1	Lemování střešního okna 600*100*100 Zrušit a nahradit novým prvkem z Cu plechu	KUS	-1,00000	660,00	-660,00
27	K	P/S132_STRIM.A 2	Lemování střešního okna 600*100*100 Zrušit a nahradit novým prvkem z Cu plechu	KUS	-1,00000	660,00	-660,00
28	K	P/S132_STRIM.A 3	Lemování střešního okna 600*100*100 Zrušit a nahradit novým prvkem z Cu plechu	KUS	-1,00000	660,00	-660,00
29	K	P/S133_STRIM.A	Lemování střešního okna 600*100*100 Zrušit a nahradit novým prvkem z Cu plechu	KUS	-1,00000	660,00	-660,00
30	K	P/S133_STRIM.A 1	Lemování střešního okna 600*100*100 Zrušit a nahradit novým prvkem z Cu plechu	KUS	-1,00000	660,00	-660,00
31	K	P/S133_STRIM.A 2	Lemování střešního okna 600*100*100 Zrušit a nahradit novým prvkem z Cu plechu	KUS	-1,00000	660,00	-660,00
32	K	P/S133_STRIM.A 3	Lemování střešního okna 600*100*100 Zrušit a nahradit novým prvkem z Cu plechu	KUS	-1,00000	660,00	-660,00
33	K	P/S134_STRIM.A	Lemování střešního okna 600*100*100 Zrušit a nahradit novým prvkem z Cu plechu	KUS	-1,00000	660,00	-660,00
34	K	P/S134_STRIM.A 1	Lemování střešního okna 600*100*100 Zrušit a nahradit novým prvkem z Cu plechu	KUS	-1,00000	660,00	-660,00
35	K	P/S134_STRIM.A 2	Lemování střešního okna 600*100*100 Zrušit a nahradit novým prvkem z Cu plechu	KUS	-1,00000	660,00	-660,00
36	K	P/S134_STRIM.A 3	Lemování střešního okna 600*100*100 Zrušit a nahradit novým prvkem z Cu plechu	KUS	-1,00000	660,00	-660,00
37	K	P/S135_STRIM.A	Lemování střešního okna 600*100*100 Zrušit a nahradit novým prvkem z Cu plechu	KUS	-1,00000	660,00	-660,00
38	K	P/S135_STRIM.A 1	Lemování střešního okna 600*100*100 Zrušit a nahradit novým prvkem z Cu plechu	KUS	-1,00000	660,00	-660,00
39	K	P/S135_STRIM.A 2	Lemování střešního okna 600*100*100 Zrušit a nahradit novým prvkem z Cu plechu	KUS	-1,00000	660,00	-660,00
40	K	P/S135_STRIM.A 3	Lemování střešního okna 600*100*100 Zrušit a nahradit novým prvkem z Cu plechu	KUS	-1,00000	660,00	-660,00

D 766

Konstrukce truhlářské

-99 264,00

41	K	O/338__309IM.A	střešní okna s rámem a obložkou_600*450*600_Repase_Kování nové - analogie původního_Pozn. výměna křídla za nové s izolačním dvoisklem	KUS	-1,00000	5 940,00	-5 940,00
42	K	O/339__310IM.A	střešní okna s rámem a obložkou_600*450*600_Repase_Kování nové - analogie původního_Pozn. výměna křídla za nové s izolačním dvoisklem	KUS	-1,00000	5 940,00	-5 940,00
43	K	O/340__310IM.A	střešní okna s rámem a obložkou_600*450*600_Repase_Kování nové - analogie původního_Pozn. výměna křídla za nové s izolačním dvoisklem	KUS	-1,00000	5 940,00	-5 940,00
44	K	O/341__44168IM.A	střešní okna s rámem a obložkou_600*450*600_Repase_Kování nové - analogie původního_Pozn. výměna křídla za nové s izolačním dvoisklem	KUS	-1,00000	5 940,00	-5 940,00
45	K	O/342__44621IM.A	střešní okna s rámem a obložkou_600*450*600_Repase_Kování nové - analogie původního_Pozn. výměna křídla za nové s izolačním dvoisklem	KUS	-1,00000	5 940,00	-5 940,00

PČ	Typ	Kód	Popis	MJ	Množství	J.cena [CZK]	Cena celkem [CZK]
46	K	O/345__44621IM.A	střešní okna s rámem a obložkou 600*450*50 Nové Kování Pozn.	KUS	-1,00000	5 346,00	-5 346,00
47	K	O/347__44621IM.A	střešní okna s rámem a obložkou 600*450*50 Nové Kování Pozn.	KUS	-1,00000	5 346,00	-5 346,00
48	K	O/349__44621IM.A	střešní okna s rámem a obložkou 600*450*50 Nové Kování Pozn.	KUS	-1,00000	660,00	-660,00
49	K	O/355__44621IM.A	střešní okna s rámem a obložkou 600*450*50 Nové Kování Pozn.	KUS	-1,00000	5 346,00	-5 346,00
50	K	O/356__44621IM.A	střešní okna s rámem a obložkou 600*450*50 Nové Kování Pozn.	KUS	-1,00000	5 346,00	-5 346,00
51	K	O/S01__půdaIM.A	obložkou_600*600*150_Repase_Kování nové - analogie původního_Pozn. výměna křídla za nové s izolačním dvoisklem	KUS	-1,00000	7 920,00	-7 920,00
52	K	O/S01__půdaIM.A1	obložkou_600*600*150_Repase_Kování nové - analogie původního_Pozn. výměna křídla za nové s izolačním dvoisklem	KUS	-1,00000	7 920,00	-7 920,00
53	K	O/S01__půdaIM.A2	obložkou_600*600*150_Repase_Kování nové - analogie původního_Pozn. výměna křídla za nové s izolačním dvoisklem	KUS	-1,00000	7 920,00	-7 920,00
54	K	O/S01__půdaIM.A3	obložkou_600*600*150_Repase_Kování nové - analogie původního_Pozn. výměna křídla za nové s izolačním dvoisklem	KUS	-1,00000	7 920,00	-7 920,00
55	K	O/S01__půdaIM.A4	obložkou_600*600*150_Repase_Kování nové - analogie původního_Pozn. výměna křídla za nové s izolačním dvoisklem	KUS	-1,00000	7 920,00	-7 920,00
56	K	O/S01__půdaIM.A5	obložkou_600*600*150_Repase_Kování nové - analogie původního_Pozn. výměna křídla za nové s izolačním dvoisklem	KUS	-1,00000	7 920,00	-7 920,00

D H99 Ostatní přesuny hmot -30,25

57	K	999281151R00.A	Přesun hmot pro opravy a údržbu do v. 25 m,nošením	T	-0,02420	1 250,00	-30,25
----	---	----------------	--	---	----------	----------	--------

P *Poznámka k položce:
Přesuny podlahové krytiny pro zpětnou montáž v rámci objektu.*

KRYCÍ LIST SOUPISU PRACÍ

Stavba:

Změnové listy REKONSTRUKCE LIEBIEGOVA PALÁCE

Objekt:

ZL30 - Střešní krytina zahradní zdi + větrací šablony hlavní střechy

Soupis:

ZL30 B - P - Střešní okna

KSO:

Místo:

CC-CZ:

Datum:

29.04.2021

Zadavatel:

Statutární město Liberec

IČ:

DIČ:

Zhotovitel:

CL-EVANS s.r.o., Bulharská 1557, Česká Lípa 470 01

IČ:

26768607

DIČ:

CZ26768607

Projektant:

Ateliér Masák a Partner, s.r.o.

IČ:

DIČ:

Zpracovatel:

IČ:

DIČ:

Poznámka:

Cena bez DPH

111 899,75

	Základ daně	Sazba daně	Výše daně
DPH základní	111 899,75	21,00%	23 498,95
DPH snížená	0,00	15,00%	0,00

Cena s DPH

v CZK

135 398,70

Projektant

Zpracovatel

Datum a podpis:

Razítko

Datum a podpis:

Razítko

Objednavatel

Zhotovitel

Datum a podpis:

Razítko

Datum a podpis:

Razítko

REKAPITULACE ČLENĚNÍ SOUPISU PRACÍ

Stavba:

Změnové listy REKONSTRUKCE LIEBIEGOVA PALÁCE

Objekt:

ZL30 - Střešní krytina zahradní zdi + větrací šablony hlavní střechy

Soupis:

ZL30 B - P - Střešní okna

Místo:

Datum: 29.04.2021

Zadavatel:

Statutární město Liberec

Projektant:

Ateliér Masák a
Partner, s.r.o.

Zhotovitel:

CL-EVANS s.r.o., Bulharská 1557, Česká Lípa 470 01

Zpracovatel:

Kód dílu - Popis

Cena celkem [CZK]

Náklady ze soupisu prací

111 899,75

PSV - Práce a dodávky PSV

111 750,00

766 - Konstrukce truhlářské

111 750,00

H99 - Ostatní přesuny hmot

149,75

SOUPIS PRACÍ

Stavba:

Změnové listy REKONSTRUKCE LIEBIEGOVA PALÁCE

Objekt:

ZL30 - Střešní krytina zahradní zdi + větrací šablony hlavní střechy

Soupis:

ZL30 B - P - Střešní okna

Místo:

Datum: 29.04.2021

Zadavatel:

Statutární město Liberec

Projektant:

Ateliér Masák a
Partner, s.r.o.

Zhotovitel:

CL-EVANS s.r.o., Bulharská 1557, Česká Lípa 470 01

Zpracovatel:

PČ	Typ	Kód	Popis	MJ	Množství	J.cena [CZK]	Cena celkem [CZK]
----	-----	-----	-------	----	----------	--------------	-------------------

Náklady soupisu celkem

111 899,75

D PSV Práce a dodávky PSV 111 750,00

D 766 Konstrukce truhlářské 111 750,00

1	K	766671021	Montáž střešního okna do krytiny tvarované 55 x 78 cm	kus	5,00000	1 420,00	7 100,00
2	M	61124546R01	okno střešní dřevěné kyvné, rozměr 55x78cm, Velux GGL 3170 CK02 izolační dvojsklo	kus	5,00000	20 930,00	104 650,00

D H99 Ostatní přesuny hmot 149,75

3	K	999281151R00.A	Přesun hmot pro opravy a údržbu do v. 25 m, nošením	T	0,11980	1 250,00	149,75
---	---	----------------	---	---	---------	----------	--------

P

Poznámka k položce:

Přesuny podlahové krytiny pro zpětnou montáž v rámci objektu.

KRYCÍ LIST SOUPISU PRACÍ

Stavba:

Změnové listy REKONSTRUKCE LIEBIEGOVA PALÁCE

Objekt:

ZL30 - Střešní krytina zahradní zdi + větrací šablony hlavní střechy

Soupis:

ZL30 C - Střecha - náhrada poškozených konstrukcí krovů 1. etapa

KSO:

Místo:

Zadavatel:

Statutární město Liberec

Zhotovitel:

CL-EVANS s.r.o., Bulharská 1557, Česká Lípa 470 01

Projektant:

Ateliér Masák a Partner, s.r.o.

Zpracovatel:

Poznámka:

CC-CZ:

Datum:

29.04.2021

IČ:

DIČ:

IČ:

26768607

DIČ:

CZ26768607

IČ:

DIČ:

IČ:

DIČ:

Cena bez DPH

2 561 713,43

	Základ daně	Sazba daně	Výše daně
DPH základní	2 561 713,43	21,00%	537 959,82
snížená	0,00	15,00%	0,00

Cena s DPH

v CZK

3 099 673,25

Projektant

Zpracovatel

Datum a podpis:

Razítko

Datum a podpis:

Razítko

Objednavatel

Zhotovitel

Datum a podpis:

Razítko

Datum a podpis:

Razítko

REKAPITULACE ČLENĚNÍ SOUPISU PRACÍ

Stavba:

Změnové listy REKONSTRUKCE LIEBIEGOVA PALÁCE

Objekt:

ZL30 - Střešní krytina zahradní zdi + větrací šablony hlavní střechy

Soupis:

ZL30 C - Střecha - náhrada poškozených konstrukcí krovů 1. etapa

Místo:		Datum:	29.04.2021
Zadavatel:	Statutární město Liberec	Projektant:	Ateliér Masák a Partner, s.r.o.
Zhotovitel:	CL-EVANS s.r.o., Bulharská 1557, Česká Lípa 470 01	Zpracovatel:	

Kód dílu - Popis

Cena celkem [CZK]

Náklady ze soupisu prací

2 561 713,43

PSV - Práce a dodávky PSV	74 848,76
712 - Powlakové krytiny	74 848,76
31 - Zdi podpěrné a volné	261 713,03
41 - Stropy a stropní konstrukce (pro pozemní stavby)	29 371,20
762 - Konstrukce tesařské	1 227 636,00
96 - Bourání konstrukcí	64 638,00
97 - Prorážení otvorů a ostatní bourací práce	90 081,60
H99 - Ostatní přesuny hmot	143 511,80
S - Přesuny sutí	669 913,04

SOUPIS PRACÍ

Stavba:

Změnové listy REKONSTRUKCE LIEBIEGOVA PALÁCE

Objekt:

ZL30 - Střešní krytina zahradní zdi + větrací šablony hlavní střechy

Soupis:

ZL30 C - Střecha - náhrada poškozených konstrukcí krovů 1. etapa

Místo:

Datum: 29.04.2021

Zadavatel: Statutární město Liberec

Projektant: Ateliér Masák a Partner, s.r.o.

Zhotovitel: CL-EVANS s.r.o., Bulharská 1557, Česká Lípa 470 01

Zpracovatel:

PČ	Typ	Kód	Popis	MJ	Množství	J.cena [CZK]	Cena celkem [CZK]
----	-----	-----	-------	----	----------	--------------	-------------------

Náklady soupisu celkem

2 561 713,43

D	PSV		Práce a dodávky PSV				74 848,76
D	712		Povlakové krytiny				74 848,76
1	K	712400832	Odstranění povlakové krytiny střech do 30° dvouvrstvé	m2	1 458,77000	32,80	47 847,66
	VV		5x vrstva podkladního asfaltového pásu pod stávající krytinou z mědi v celé ploše šikmých částí hlavní střechy				
	VV		1203,77+255		1 458,77000		
	VV		Součet		1 458,77000		
2	K	712400834	Příplatek k odstranění povlakové krytiny střech do 30° ZKD vrstvu	m2	4 376,31000	3,61	15 798,48
	VV		5x vrstva podkladního asfaltového pásu pod stávající krytinou z mědi v celé ploše šikmých částí hlavní střechy - příplatek za 3x vrstvu				
	VV		(1203,77+255)*3		4 376,31000		
	VV		Součet		4 376,31000		
3	K	712400832.1	Odstranění povlakové krytiny střech do 30° dvouvrstvé	m2	307,68000	32,80	10 091,90
	VV		3x vrstva podkladního asfaltového pásu pod stávající krytinou z mědi v ploše plochých částí hlavní střechy				
	VV		střešní krytina - plochá část střechy, vjezd, domek vrátného				
	VV		177		177,00000		
	VV		střešní krytina - střecha ve dvoře - vjezd + domek vrátného				
	VV		130,68		130,68000		
	VV		Součet		307,68000		
4	K	712400834.1	Příplatek k odstranění povlakové krytiny střech do 30° ZKD vrstvu	m2	307,68000	3,61	1 110,72
	VV		3x vrstva podkladního asfaltového pásu pod stávající krytinou z mědi v ploše plochých částí hlavní střechy				
	VV		střešní krytina - plochá část střechy, vjezd, domek vrátného				
	VV		177		177,00000		
	VV		střešní krytina - střecha ve dvoře - vjezd + domek vrátného				
	VV		130,68		130,68000		
	VV		Součet		307,68000		
D	31		Zdi podpěrné a volné				261 713,03
5	K	311231114L01.A	Zdivo nosné cihelné z CP 29 P15 na MV 2,5	M3	47,25000	5 538,90	261 713,03
	VV		nové zdivo římsy				
	VV		0,75*0,225*280		47,25000		
	VV		Součet		47,25000		
D	41		Stropy a stropní konstrukce (pro pozemní stavby)				29 371,20
6	K	413231221R00.A	Zazdívká zhlaví stropních trámů průřezu do 400 cm2	KUS	116,00000	253,20	29 371,20
	VV		hlavní střecha				
	VV		kleštiny v prostoru nádvoří				
	VV		116		116,00000		
	VV		Součet		116,00000		
D	762		Konstrukce tesařské				1 227 636,00
7	K	762332931R00.A	Doplnění střešní vazby z hranolů do 120 cm2 vč.dod	M	690,00000	540,00	372 600,00
	VV		hlavní střecha				
	VV		námětky				
	VV		400		400,00000		
	VV		příložky kleštin 80/160/2500 nebo 80/140/2500				
	VV		2,5*116		290,00000		
	VV		Součet		690,00000		

PČ	Typ	Kód	Popis	MJ	Množství	J.cena [CZK]	Cena celkem [CZK]	
8	K	762332933RT2.A	Doplnění střešní vazby z hranolů do 288 cm2 vč.dod	M	830,00000	780,00	647 400,00	
	VV		hlavní střecha					
	VV		nová pozednice a krokve					
	VV		700		700,00000			
	VV		vynesení římsy 3NP hranol 80/160					
	VV		130		130,00000			
	VV		Součet		830,00000			
9	K	762522914L00.A	Vyřezání trámů do profilu 200/200 mm	M	1 331,00000	156,00	207 636,00	
	VV		hlavní střecha					
	VV		demontáž pozednice a námětků					
	VV		1100		1 100,00000			
	VV		demontáž krátčat					
	VV		1,5*154		231,00000			
	VV		Součet		1 331,00000			
D	96	Bourání konstrukcí						64 638,00
10	K	962032231R00.A	Bourání zdiva z cihel pálených na MVC	M3	47,25000	1 368,00	64 638,00	
	VV		demontáž zdiva římsy					
	VV		0,75*0,225*280		47,25000			
	VV		Součet		47,25000			
D	97	Prorážení otvorů a ostatní bourací práce						90 081,60
11	K	964061331	Uvolnění zhlaví trámů ze zdiva cihelného průřezu zhlaví do 0,05 m2	kus	196,00000	459,60	90 081,60	
	VV		kleštiny v prostoru nádvoří - 1. část					
	VV		40		40,00000			
	VV		krátčata - vynesení římsy					
	VV		156		156,00000			
	VV		Součet		196,00000			
D	H99	Ostatní přesuny hmot						143 511,80
12	K	999281151R00.A	Přesun hmot pro opravy a údržbu do v. 25 m, nošením	T	114,80944	1 250,00	143 511,80	
P		<i>Poznámka k položce: Přesuny podlahové krytiny pro zpětnou montáž v rámci objektu.</i>						
D	S	Přesuny sutí						669 913,04
13	K	979011211R00.A	Svislá doprava sutí a vybour. hmot za 2.NP nošením	T	136,71328	1 260,00	172 258,73	
14	K	979011219R00.A	Přípl.k svislé dopr.sutí za každé další NP nošením	T	136,71328	816,00	111 558,04	
15	K	979082113R00.A	Vodorovná doprava sutí po suchu do 1000 m	T	136,71328	77,50	10 595,28	
16	K	979082119R00.A	Příplatek k přesunu sutí za každých dalších 1000 m	T	1 230,41952	5,00	6 152,10	
	VV		136,71328*9 'Přepočtené koeficientem množství		1 230,41952			
17	K	979087312R00.A	Vodorovné přemístění vyb. hmot nošením do 10 m	T	136,71328	310,00	42 381,12	
18	K	979087392R00.A	Příplatek za nošení vyb. hmot každých dalších 10 m	T	546,85312	225,00	123 041,95	
	VV		136,71328*4 'Přepočtené koeficientem množství		546,85312			
19	K	979091195R00.A	Příplatek za vodorovné přemíst. hmot při rekonst.	T	136,71328	100,00	13 671,33	
20	K	979990188L00.A	Poplatek za skládku sutí - rekonstrukce a opravy	T	123,80048	493,75	61 126,49	
21	K	997013847	Poplatek za uložení na skládce (skládkovné) odpadu asfaltového s dehtem kód odpadu 17 03 01	t	12,91280	10 000,00	129 128,00	

KRYCÍ LIST SOUPISU PRACÍ

Stavba:

Změnové listy REKONSTRUKCE LIEBIEGOVA PALÁCE

Objekt:

ZL30 - Střešní krytina zahradní zdi + větrací šablony hlavní střechy

Soupis:

ZL30 D - Likvidace konstrukce střechy nad vjezdem + nová střecha

KSO:

Místo:

CC-CZ:

Datum:

29.04.2021

Zadavatel:

Statutární město Liberec

IČ:

DIČ:

Zhotovitel:

CL-EVANS s.r.o., Bulharská 1557, Česká Lípa 470 01

IČ:

26768607

DIČ:

CZ26768607

Projektant:

Ateliér Masák a Partner, s.r.o.

IČ:

DIČ:

Zpracovatel:

IČ:

DIČ:

Poznámka:

Cena bez DPH

220 853,30

	Základ daně	Sazba daně	Výše daně
DPH základní	220 853,30	21,00%	46 379,19
DPH snížená	0,00	15,00%	0,00

Cena s DPH

v CZK

267 232,49

Projektant

Zpracovatel

Datum a podpis:

Razítko

Datum a podpis:

Razítko

Objednavatel

Zhotovitel

Datum a podpis:

Razítko

Datum a podpis:

Razítko

REKAPITULACE ČLENĚNÍ SOUPISU PRACÍ

Stavba:

Změnové listy REKONSTRUKCE LIEBIEGOVA PALÁCE

Objekt:

ZL30 - Střešní krytina zahradní zdi + větrací šablony hlavní střechy

Soupis:

ZL30 D - Likvidace konstrukce střechy nad vjezdem + nová střecha

Místo:		Datum:	29.04.2021
Zadavatel:	Statutární město Liberec	Projektant:	Ateliér Masák a Partner, s.r.o.
Zhotovitel:	CL-EVANS s.r.o., Bulharská 1557, Česká Lípa 470 01	Zpracovatel:	

Kód dílu - Popis

Cena celkem [CZK]

Náklady ze soupisu prací

220 853,30

PSV - Práce a dodávky PSV	9 759,88
763 - Konstrukce suché výstavby	9 759,88
31 - Zdi podpěrné a volné	39 365,10
765 - Krytina tvrdá	10 554,00
783 - Dokončovací práce - nátěry	5 160,00
41 - Stropy a stropní konstrukce (pro pozemní stavby)	14 253,20
762 - Konstrukce tesařské	80 638,38
96 - Bourání konstrukcí	5 841,36
97 - Prorážení otvorů a ostatní bourací práce	11 949,60
H99 - Ostatní přesuny hmot	15 838,39
S - Přesuny sutí	43 207,39

SOUPIS PRACÍ

Stavba:

Změnové listy REKONSTRUKCE LIEBIEGOVA PALÁCE

Objekt:

ZL30 - Střešní krytina zahradní zdi + větrací šablony hlavní střechy

Soupis:

ZL30 D - Likvidace konstrukce střechy nad vjezdem + nová střecha

Místo:

Datum: 29.04.2021

Zadavatel: Statutární město Liberec

Projektant: Ateliér Masák a Partner, s.r.o.

Zhotovitel: CL-EVANS s.r.o., Bulharská 1557, Česká Lípa 470 01

Zpracovatel:

PČ	Typ	Kód	Popis	MJ	Množství	J.cena [CZK]	Cena celkem [CZK]
----	-----	-----	-------	----	----------	--------------	-------------------

Náklady soupisu celkem

220 853,30

D	PSV		Práce a dodávky PSV				9 759,88
D	763		Konstrukce suché výstavby				9 759,88
1	K	763793111	Montáž dřevostaveb kotevních želez, příložek, patek, táhel	kg	137,92200	41,90	5 778,93
VV			délka příložky*kg/bm Uprofilu*počet příložek				
VV			ocelová příložka, profil U180 hmotnost 22kg/bm				
VV			22*5,52		121,44000		
VV			ocelová příložka, profil U120 hmotnost 13,4KG/bm				
VV			13,4*1,23		16,48200		
VV			Součet		137,92200		
2	M	13010912	ocel profilová UE 120 jakost 11 375	t	0,01648	28 600,00	471,33
VV			ocelová příložka				
VV			13,4*1,23*0,001		0,01648		
VV			Součet		0,01648		
3	M	13010918	ocel profilová UE 180 jakost 11 375	t	0,12144	28 900,00	3 509,62
VV			ocelová příložka				
VV			22*5,52*0,001		0,12144		
VV			Součet		0,12144		
D	31		Zdi podpěrné a volné				39 365,10
4	K	311231114L01.A	Zdivo nosné cihelné z CP 29 P15 na MV 2,5	M3	4,27000	5 538,90	23 651,10
D	765		Krytina tvrdá				10 554,00
5	K	762341210R00.A	Montáž bednění střech rovných, prkna hrubá na sraz	M2	20,00000	210,90	4 218,00
VV			bednění přesahu střechy vjezdu				
VV			20		20,00000		
VV			Součet		20,00000		
6	M	60512601L.A	Prkno, fošna SM/JD hoblované včetně impregnace	M3	0,70400	9 000,00	6 336,00
VV			20*0,032		0,64000		
VV			0,64*0,1 "ztratiné 10%		0,06400		
VV			Součet		0,70400		
D	783		Dokončovací práce - nátěry				5 160,00
7	K	783218111	Lazurovací dvojnásobný syntetický nátěr tesařských konstrukcí	m2	24,00000	215,00	5 160,00
VV			nátěr přesahu střechy vjezdu				
VV			24		24,00000		
VV			Součet		24,00000		
D	41		Stropy a stropní konstrukce (pro pozemní stavby)				14 253,20
8	K	413231221R00.A	Zazdívkva zhlaví stropních trámů průřezu do 400 cm2	KUS	26,00000	253,20	6 583,20
9	K	413232221R00.A R02	Podkladní beton pro osazení ocelových I nosníků nebo dřevěných trámů do vysekané kapsy ve zdivu, včetně bednění čela kapsy	KUS	26,00000	295,00	7 670,00
P			<i>Poznámka k položce: V ceně je i zaměření a vyrovnání podkladních betonů ostatních souvisejících prvků dané části nosné konstrukce.</i>				
D	762		Konstrukce tesařské				80 638,38
10	K	762082530	Provedení tesařského profilování zhlaví trámu jednoduchý vnitřní jeden a půloblouk plochy do 320 cm2	kus	18,00000	309,00	5 562,00
11	K	762083121	Impregnace řeziva proti dřevokaznému hmyzu, houbám a plísním máčením třída ohrožení 1 a 2	m3	1,33844	885,00	1 184,52
VV			TRn-kro 02				
VV			0,0208		0,02080		

PČ	Typ	Kód	Popis	MJ	Množství	J.cena [CZK]	Cena celkem [CZK]
VV			TRn-kro 03				
VV			0,0214		0,02140		
VV			TRn-kro 04				
VV			0,0408		0,04080		
VV			TRn-kro 05				
VV			0,0414		0,04140		
VV			TRn-kro 06				
VV			0,0608		0,06080		
VV			TRn-kro 07				
VV			0,0614		0,06140		
VV			TRn-kro 08				
VV			0,0808		0,08080		
VV			TRn-kro 09				
VV			0,0814		0,08140		
VV			TRn-kro 10				
VV			0,0884		0,08840		
VV			TRn-kro 11				
VV			0,1008		0,10080		
VV			TRn-kro 12				
VV			0,1014		0,10140		
VV			TRn-kro_nar 01				
VV			0,20592		0,20592		
VV			TRn-poz 01				
VV			0,07488		0,07488		
VV			TRn-poz 02				
VV			0,152		0,15200		
VV			TRn-poz 03				
VV			0,17744		0,17744		
VV			TRn-sloup 01				
VV			0,0144		0,01440		
VV			TRn-sloup 02				
VV			0,0144		0,01440		
VV			Součet		1,33844		
12	K	762522914L00.A	Vyřezání trámů do profilu 200/200 mm	M	94,01000	156,00	14 665,56
VV			TRn-kro 02				
VV			1,04		1,04000		
VV			TRn-kro 03				
VV			1,07		1,07000		
VV			TRn-kro 04				
VV			2,04		2,04000		
VV			TRn-kro 05				
VV			2,07		2,07000		
VV			TRn-kro 06				
VV			3,04		3,04000		
VV			TRn-kro 07				
VV			3,07		3,07000		
VV			TRn-kro 08				
VV			4,04		4,04000		
VV			TRn-kro 09				
VV			4,07		4,07000		
VV			TRn-kro 10				
VV			30,94		30,94000		
VV			TRn-kro 11				
VV			5,04		5,04000		
VV			TRn-kro 12				
VV			5,07		5,07000		
VV			TRn-kro_nar 01				
VV			7,15		7,15000		
VV			TRn-poz 01				
VV			4,68		4,68000		
VV			TRn-poz 02				
VV			7,6		7,60000		
VV			TRn-poz 03				
VV			11,09		11,09000		
VV			TRn-sloup 01				
VV			1		1,00000		
VV			TRn-sloup 02				
VV			1		1,00000		
VV			Součet		94,01000		
13	K	762714130LT024. AR01	M.vázan.konstr.hraněných 360 cm2 ocel. spojkami	M	94,01000	630,00	59 226,30
P			<i>Poznámka k položce: včetně dodávky řeziva, hranoly 18/20 cm</i>				
VV			TRn-kro 02				
VV			1,04		1,04000		
VV			TRn-kro 03				
VV			1,07		1,07000		
VV			TRn-kro 04				
VV			2,04		2,04000		
VV			TRn-kro 05				
VV			2,07		2,07000		
VV			TRn-kro 06				
VV			3,04		3,04000		
VV			TRn-kro 07				

PČ	Typ	Kód	Popis	MJ	Množství	J.cena [CZK]	Cena celkem [CZK]
VV			3,07		3,07000		
VV			TRn-kro 08				
VV			4,04		4,04000		
VV			TRn-kro 09				
VV			4,07		4,07000		
VV			TRn-kro 10				
VV			30,94		30,94000		
VV			TRn-kro 11				
VV			5,04		5,04000		
VV			TRn-kro 12				
VV			5,07		5,07000		
VV			TRn-kro_nar 01				
VV			7,15		7,15000		
VV			TRn-poz 01				
VV			4,68		4,68000		
VV			TRn-poz 02				
VV			7,6		7,60000		
VV			TRn-poz 03				
VV			11,09		11,09000		
VV			TRn-sloup 01				
VV			1		1,00000		
VV			TRn-sloup 02				
VV			1		1,00000		
VV			Součet		94,01000		
D	96		Bourání konstrukcí				5 841,36
14	K	962032231R00.A	Bourání zdiva z cihel pálených na MVC	M3	4,27000	1 368,00	5 841,36
VV			bourání zdiva pod pozednicí v prostoru průjezdu m. 1.60				
VV			(11,4*0,6+3,4*0,5)*0,5		4,27000		
VV			Součet		4,27000		
D	97		Prorážení otvorů a ostatní bourací práce				11 949,60
15	K	964061331	Uvolnění zhlaví trámů ze zdiva cihelného průřezu zhlaví do 0.05 m ²	kus	26,00000	459,60	11 949,60
VV			krov v prostoru průjezdu				
VV			TRn-kro 02				
VV			1		1,00000		
VV			TRn-kro 03				
VV			1		1,00000		
VV			TRn-kro 04				
VV			1		1,00000		
VV			TRn-kro 05				
VV			1		1,00000		
VV			TRn-kro 06				
VV			1		1,00000		
VV			TRn-kro 07				
VV			1		1,00000		
VV			TRn-kro 08				
VV			1		1,00000		
VV			TRn-kro 09				
VV			1		1,00000		
VV			TRn-kro 10				
VV			14		14,00000		
VV			TRn-kro 11				
VV			1		1,00000		
VV			TRn-kro 12				
VV			2		2,00000		
VV			TRn-kro_nar 01				
VV			1		1,00000		
VV			Součet		26,00000		
D	H99		Ostatní přesuny hmot				15 838,39
16	K	999281151R00.A	Přesun hmot pro opravy a údržbu do v. 25 m,nošením	T	12,67071	1 250,00	15 838,39
D	S		Přesuny sutí				43 207,39
17	K	979011211R00.A	Svislá doprava suti a vybour. hmot za 2.NP nošením	T	11,00769	1 260,00	13 869,69
18	K	979011219R00.A	Přípl.k svislé dopr.suti za každé další NP nošením	T	11,00769	816,00	8 982,28
19	K	979082113R00.A	Vodorovná doprava suti po suchu do 1000 m	T	11,00769	74,40	818,97
20	K	979082119R00.A	Příplatek k přesunu suti za každých dalších 1000 m	T	99,06921	4,80	475,53
VV			11,00769*9 'Přepočtené koeficientem množství		99,06921		
21	K	979087312R00.A	Vodorovné přemístění vyb. hmot nošením do 10 m	T	11,00769	297,60	3 275,89
22	K	979087392R00.A	Příplatek za nošení vyb. hmot každých dalších 10 m	T	44,03076	216,00	9 510,64
VV			11,00769*4 'Přepočtené koeficientem množství		44,03076		
23	K	979091195R00.A	Příplatek za vodorovné přemíst. hmot při rekonst.	T	11,00769	96,00	1 056,74
24	K	979990188L00.A	Poplatek za skládku suti - rekonstrukce a opravy	T	11,00769	474,00	5 217,65

REKAPITULACE STAVBY

Kód: 100001_CL-EVANS-ZL

Stavba: Změnové listy REKONSTRUKCE LIEBIEGOVA PALÁČE

KSO: CC-CZ:
Místo: Datum: 17.5.2021

Zadavatel: IČ:
Statutární město Liberec DIČ:

Zhotovitel: IČ: 26768607
CL-EVANS s.r.o., Bulharská 1557, Česká Lípa 470 01 DIČ: CZ26768607

Projektant: IČ:
Ateliér Masák a Partner, s.r.o. DIČ:

Zpracovatel: IČ:
DIČ:

Poznámka:

Cena bez DPH **294 894,24**

	Sazba daně	Základ daně	Výše daně
DPH základní	21,00%	294 894,24	61 927,79
DPH snížená	15,00%	0,00	0,00

Cena s DPH	v	CZK	356 822,03
-------------------	----------	------------	-------------------

Projektant **Zpracovatel**

Datum a podpis: Razítko Datum a podpis: Razítko

Objednavatel **Zhotovitel**

Datum a podpis: Razítko Datum a podpis: Razítko

REKAPITULACE OBJEKTŮ STAVBY A SOUPISŮ PRACÍ

Kód: 100001_CL-EVANS-ZL

Stavba: Změnové listy REKONSTRUKCE LIEBIEGOVA PALÁCE

Místo: Datum: 17.05.2021

Zadavatel: Statutární město Liberec Projektant: Ateliér Masák a Partner,
s.r.o.

Zhotovitel: CL-EVANS s.r.o., Bulharská 1557, Česká Lípa 470 01 Zpracovatel:

Kód	Popis	Cena bez DPH [CZK]	Cena s DPH [CZK]
-----	-------	--------------------	------------------

Náklady z rozpočtů		294 894,24	356 822,03
ZL31	Vitráže nadsvětlíků - dveře do kavárny	294 894,24	356 822,03
ZL31	Vitráže nadsvětlíků - dveře do kavárny	294 894,24	356 822,03

KRYCÍ LIST SOUPISU PRACÍ

Stavba:

Změnové listy REKONSTRUKCE LIEBIEGOVA PALÁCE

Objekt:

ZL31 - Vitráže nadsvětlíků - dveře do kavárny

Soupis:

ZL31 - Vitráže nadsvětlíků - dveře do kavárny

KSO:

Místo:

CC-CZ:

Datum:

17.05.2021

Zadavatel:

Statutární město Liberec

IČ:

DIČ:

Zhotovitel:

CL-EVANS s.r.o., Bulharská 1557, Česká Lípa 470 01

IČ:

26768607

DIČ:

CZ26768607

Projektant:

Ateliér Masák a Partner, s.r.o.

IČ:

DIČ:

Zpracovatel:

IČ:

DIČ:

Poznámka:

Cena bez DPH

294 894,24

	Základ daně	Sazba daně	Výše daně
DPH základní	294 894,24	21,00%	61 927,79
snížená	0,00	15,00%	0,00

Cena s DPH

v CZK

356 822,03

Projektant

Zpracovatel

Datum a podpis:

Razítko

Datum a podpis:

Razítko

Objednavatel

Zhotovitel

Datum a podpis:

Razítko

Datum a podpis:

Razítko

REKAPITULACE ČLENĚNÍ SOUPISU PRACÍ

Stavba:

Změnové listy REKONSTRUKCE LIEBIEGOVA PALÁCE

Objekt:

ZL31 - Vitráže nadsvětlíků - dveře do kavárny

Soupis:

ZL31 - Vitráže nadsvětlíků - dveře do kavárny

Místo:

Datum:

17.05.2021

Zadavatel:

Statutární město Liberec

Projektant:

Ateliér Masák a
Partner, s.r.o.

Zhotovitel:

CL-EVANS s.r.o., Bulharská 1557, Česká Lípa 470 01

Zpracovatel:

Kód dílu - Popis

Cena celkem [CZK]

Náklady ze soupisu prací

294 894,24

766 - Konstrukce truhlářské

294 894,24

SOUPIS PRACÍ

Stavba:

Změnové listy REKONSTRUKCE LIEBIEGOVA PALÁCE

Objekt:

ZL31 - Vitráže nadsvětlíků - dveře do kavárny

Soupis:

ZL31 - Vitráže nadsvětlíků - dveře do kavárny

Místo:

Datum: 17.05.2021

Zadavatel:

Statutární město Liberec

Projektant:

Ateliér Masák a
Partner, s.r.o.

Zhotovitel:

CL-EVANS s.r.o., Bulharská 1557, Česká Lípa 470 01

Zpracovatel:

PČ	Typ	Kód	Popis	MJ	Množství	J.cena [CZK]	Cena celkem [CZK]
----	-----	-----	-------	----	----------	--------------	-------------------

Náklady soupisu celkem

294 894,24

D	K	R	Popis	MJ	Množství	J.cena [CZK]	Cena celkem [CZK]
1	K	D/202__Z091M.A	Konstrukce truhlářské NADSVĚTLÍK - Dveře Francouzské okno D/202	KUS	1,00000	72 307,62	72 307,62
	P		<i>Poznámka k položce: Rozměr uvedený ve smluvním výkazu výměr 1,550*2,600 = 4,03 m2 Skutečný rozměr výplně 2,459*1,725+0,916*1,725+3,14*0,863*0,863/2 = 6,991 m2 Chybí kruhový nadsvětlík, plocha cca 2,961 m2. Průměrná jednotková cena je 24 420,- Kč/m2. Cenové navýšení 2,961 * 24 420 = 72 307,62 Kč.</i>				
2	K	D/203__Z091M.A	NADSVĚTLÍK - Dveře Francouzské okno D/203	KUS	1,00000	72 307,62	72 307,62
	P		<i>Poznámka k položce: Rozměr uvedený ve smluvním výkazu výměr 1,550*2,600 = 4,03 m2 Skutečný rozměr výplně 2,459*1,725+0,916*1,725+3,14*0,863*0,863/2 = 6,991 m2 Chybí kruhový nadsvětlík, plocha cca 2,961 m2. Průměrná jednotková cena je 24 420,- Kč/m2. Cenové navýšení 2,961 * 24 420 = 72 307,62 Kč.</i>				
3	K	D/204__Z091M.A	NADSVĚTLÍK - Dveře Francouzské okno D/204	KUS	1,00000	72 307,62	72 307,62
	P		<i>Poznámka k položce: Rozměr uvedený ve smluvním výkazu výměr 1,550*2,600 = 4,03 m2 Skutečný rozměr výplně 2,459*1,725+0,916*1,725+3,14*0,863*0,863/2 = 6,991 m2 Chybí kruhový nadsvětlík, plocha cca 2,961 m2. Průměrná jednotková cena je 24 420,- Kč/m2. Cenové navýšení 2,961 * 24 420 = 72 307,62 Kč.</i>				
4	K	O/253__Z091M.A	NADSVĚTLÍK vitrážového okna O/253	KUS	1,00000	38 985,69	38 985,69
	P		<i>Poznámka k položce: Rozměr uvedený ve smluvním výkazu výměr 1,40*3,53 = 4,942 m2 Skutečný rozměr výplně 2,67*2,0+3,14*1,0*1,0/2 = 6,91 m2 Chybí kruhový nadsvětlík, plocha 1,968 m2. Průměrná jednotková cena je 19 809,80 Kč/m2. Cenové navýšení 1,968 * 19 809,80 = 38 985,69 Kč.</i>				
5	K	O/254__Z091M.A	NADSVĚTLÍK vitrážového okna O/254	KUS	1,00000	38 985,69	38 985,69
	P		<i>Poznámka k položce: Rozměr uvedený ve smluvním výkazu výměr 1,40*3,53 = 4,942 m2 Skutečný rozměr výplně 2,67*2,0+3,14*1,0*1,0/2 = 6,91 m2 Chybí kruhový nadsvětlík, plocha 1,968 m2. Průměrná jednotková cena je 19 809,80 Kč/m2. Cenové navýšení 1,968 * 19 809,80 = 38 985,69 Kč.</i>				

REKAPITULACE STAVBY

Kód: 100001_CL-EVANS-ZL

Stavba: Změnové listy REKONSTRUKCE LIEBIEGOVA PALÁCE

KSO: CC-CZ:
Místo: Datum: 17.5.2021

Zadavatel: IČ:
Statutární město Liberec DIČ:

Zhotovitel: IČ: 26768607
CL-EVANS s.r.o., Bulharská 1557, Česká Lípa 470 01 DIČ: CZ26768607

Projektant: IČ:
Ateliér Masák a Partner, s.r.o. DIČ:

Zpracovatel: IČ:
DIČ:

Poznámka:

Cena bez DPH				152 255,73
---------------------	--	--	--	-------------------

	Sazba daně	Základ daně	Výše daně
DPH základní	21,00%	152 255,73	31 973,70
snížená	15,00%	0,00	0,00

Cena s DPH	v	CZK	184 229,43
-------------------	----------	------------	-------------------

Projektant	Zpracovatel
-------------------	--------------------

Datum a podpis:	Razítko	Datum a podpis:	Razítko
-----------------	---------	-----------------	---------

Objednavatel	Zhotovitel
---------------------	-------------------

Datum a podpis:	Razítko	Datum a podpis:	Razítko
-----------------	---------	-----------------	---------

REKAPITULACE OBJEKTŮ STAVBY A SOUPISŮ PRACÍ

Kód: 100001_CL-EVANS-ZL

Stavba: Změnové listy REKONSTRUKCE LIEBIEGOVA PALÁCE

Místo: Datum: 17.05.2021

Zadavatel: Statutární město Liberec Projektant: Ateliér Masák a Partner,
s.r.o.

Zhotovitel: CL-EVANS s.r.o., Bulharská 1557, Česká Lípa 470 01 Zpracovatel:

Kód	Popis	Cena bez DPH [CZK]	Cena s DPH [CZK]
-----	-------	--------------------	------------------

Náklady z rozpočtů		152 255,73	184 229,43
ZL32	Elektro - vedení v 1PP	152 255,73	184 229,43
ZL32 A	Elektro - vedení rozvodů v 1PP - trubky na přichytkách	152 255,73	184 229,43

KRYCÍ LIST SOUPISU PRACÍ

Stavba:

Změnové listy REKONSTRUKCE LIEBIEGOVA PALÁCE

Objekt:

ZL32 - Elektro - vedení v 1PP

Soupis:

ZL32 A - Elektro - vedení rozvodů v 1PP - trubky na příchytkách

KSO:

Místo:

CC-CZ:

Datum:

17.05.2021

Zadavatel:

Statutární město Liberec

IČ:

DIČ:

Zhotovitel:

CL-EVANS s.r.o., Bulharská 1557, Česká Lípa 470 01

IČ:

DIČ:

26768607

CZ26768607

Projektant:

Ateliér Masák a Partner, s.r.o.

IČ:

DIČ:

Zpracovatel:

IČ:

DIČ:

Poznámka:

Cena bez DPH

152 255,73

	Základ daně	Sazba daně	Výše daně
DPH základní	152 255,73	21,00%	31 973,70
DPH snížená	0,00	15,00%	0,00

Cena s DPH

v CZK

184 229,43

Projektant

Zpracovatel

Datum a podpis:

Razítko

Datum a podpis:

Razítko

Objednavatel

Zhotovitel

Datum a podpis:

Razítko

Datum a podpis:

Razítko

REKAPITULACE ČLENĚNÍ SOUPISU PRACÍ

Stavba:

Změnové listy REKONSTRUKCE LIEBIEGOVA PALÁCE

Objekt:

ZL32 - Elektro - vedení v 1PP

Soupis:

ZL32 A - Elektro - vedení rozvodů v 1PP - trubky na příchytkách

Místo:

Datum:

17.05.2021

Zadavatel:

Statutární město Liberec

Projektant:

Ateliér Masák a
Partner, s.r.o.

Zhotovitel:

CL-EVANS s.r.o., Bulharská 1557, Česká Lípa 470 01

Zpracovatel:

Kód dílu - Popis

Cena celkem [CZK]

Náklady ze soupisu prací

152 255,73

D1 - Elektro rozvody 1PP - trubky na příchytkách

152 255,73

SOUPIS PRACÍ

Stavba:

Změnové listy REKONSTRUKCE LIEBIEGOVA PALÁCE

Objekt:

ZL32 - Elektro - vedení v 1PP

Soupis:

ZL32 A - Elektro - vedení rozvodů v 1PP - trubky na příchýtkách

Místo:

Datum: 17.05.2021

Zadavatel: Statutární město Liberec

Projektant: Ateliér Masák a Partner, s.r.o.

Zhotovitel: CL-EVANS s.r.o., Bulharská 1557, Česká Lípa 470 01

Zpracovatel:

PČ	Typ	Kód	Popis	MJ	Množství	J.cena [CZK]	Cena celkem [CZK]
----	-----	-----	-------	----	----------	--------------	-------------------

Náklady soupisu celkem

152 255,73

D	D1	Elektro rozvody 1PP - trubky na příchýtkách					152 255,73
1	K Pol62	TRUBKA PEVNÁ 1516E KC 320N 16/13,7MM 2M ŠEDÁ	m	360,00000	49,08	17 668,80	
2	K Pol69	Spojka trubky 16	ks	35,00000	23,57	824,95	
3	K Pol70	Koleno trubky 16	ks	55,00000	37,22	2 047,10	
4	K Pol71	Příchytka trubky 16	ks	1 080,00000	19,18	20 714,40	
5	K Pol72	TRUBKA PEVNÁ 1525 KA 320N 25/22,1MM 3M ŠEDÁ	m	216,00000	59,15	12 776,40	
6	K Pol73	Spojka trubky 25	ks	25,00000	26,00	650,00	
7	K Pol74	Koleno trubky 25	ks	29,00000	47,94	1 390,26	
8	K Pol75	Příchytka trubky 25	ks	648,00000	20,48	13 271,04	
9	K Pol76	TRUBKA PEVNÁ 1532 KA 320N 32/28,6MM 3M ŠEDÁ	m	180,00000	70,69	12 724,20	
10	K Pol77	Spojka trubky 32	ks	15,00000	30,72	460,80	
11	K Pol79	Koleno trubky 32	ks	26,00000	78,33	2 036,58	
12	K Pol80	Příchytka trubky 32	ks	540,00000	22,92	12 376,80	
13	K Pol81	Drátenný kabelový žlab 60x60, kompletní včetně uchycení do stěny či stropu	m	60,00000	432,42	25 945,20	
14	K Pol82	Drátenný kabelový žlab 60x100, kompletní včetně uchycení do stěny či stropu	m	22,00000	457,60	10 067,20	
15	K Pol83	KRABICE 8102 KA PRŮCH SVORK IP54 95X95X50MM ŠEDÁ	ks	19,00000	351,00	6 669,00	
16	K Pol84	KRABICE 8111 KA PRŮCH SVORK IP54 117X117X58MM ŠEDÁ	ks	26,00000	370,50	9 633,00	
17	K Pol85	Drobný instalační materiál	kpl	1,00000	3 000,00	3 000,00	

REKAPITULACE STAVBY

Kód: 100001_CL-EVANS-ZL

Stavba: Změnové listy REKONSTRUKCE LIEBIEGOVA PALÁČE

KSO: CC-CZ:
Místo: Datum: 26.5.2021

Zadavatel: IČ:
Statutární město Liberec DIČ:

Zhotovitel: IČ: 26768607
CL-EVANS s.r.o., Bulharská 1557, Česká Lípa 470 01 DIČ: CZ26768607

Projektant: IČ:
Ateliér Masák a Partner, s.r.o. DIČ:

Zpracovatel: IČ:
DIČ:

Poznámka:

Cena bez DPH **1 319 521,32**

	Sazba daně	Základ daně	Výše daně
DPH základní	21,00%	1 319 521,32	277 099,48
DPH snížená	15,00%	0,00	0,00

Cena s DPH	v	CZK	1 596 620,80
-------------------	----------	------------	---------------------

Projektant **Zpracovatel**

Datum a podpis: Razítko Datum a podpis: Razítko

Objednavatel **Zhotovitel**

Datum a podpis: Razítko Datum a podpis: Razítko

REKAPITULACE OBJEKTŮ STAVBY A SOUPISŮ PRACÍ

Kód: 100001_CL-EVANS-ZL

Stavba: Změnové listy REKONSTRUKCE LIEBIEGOVA PALÁCE

Místo: Datum: 26.05.2021

Zadavatel: Statutární město Liberec Projektant: Ateliér Masák a Partner,
s.r.o.

Zhotovitel: CL-EVANS s.r.o., Bulharská 1557, Česká Lípa 470 01 Zpracovatel:

Kód	Popis	Cena bez DPH [CZK]	Cena s DPH [CZK]
-----	-------	--------------------	------------------

Náklady z rozpočtů		1 319 521,32	1 596 620,80
ZL34	Sanace konstrukce stropu mezi 1NP a 2NP	1 319 521,32	1 596 620,80
ZL34 A	Sanace stropních trámů mezi 1NP a 2NP	890 977,16	1 078 082,36
ZL34 B	Sanace rákosníků mezi 1NP a 2NP	371 097,21	449 027,62
ZL34 C	Bourání a dozdivky stropu mezi 1NP a 2NP	57 446,95	69 510,81

KRYCÍ LIST SOUPISU PRACÍ

Stavba:

Změnové listy REKONSTRUKCE LIEBIEGOVA PALÁCE

Objekt:

ZL34 - Sanace konstrukce stropu mezi 1NP a 2NP

Soupis:

ZL34 A - Sanace stropních trámů mezi 1NP a 2NP

KSO:

Místo:

CC-CZ:

Datum:

26.05.2021

Zadavatel:

Statutární město Liberec

IČ:

DIČ:

Zhotovitel:

CL-EVANS s.r.o., Bulharská 1557, Česká Lípa 470 01

IČ:

26768607

DIČ:

CZ26768607

Projektant:

Ateliér Masák a Partner, s.r.o.

IČ:

DIČ:

Zpracovatel:

IČ:

DIČ:

Poznámka:

Cena bez DPH

890 977,16

	Základ daně	Sazba daně	Výše daně
DPH základní	890 977,16	21,00%	187 105,20
snížená	0,00	15,00%	0,00

Cena s DPH

v CZK

1 078 082,36

Projektant

Zpracovatel

Datum a podpis:

Razítko

Datum a podpis:

Razítko

Objednavatel

Zhotovitel

Datum a podpis:

Razítko

Datum a podpis:

Razítko

REKAPITULACE ČLENĚNÍ SOUPISU PRACÍ

Stavba:

Změnové listy REKONSTRUKCE LIEBIEGOVA PALÁCE

Objekt:

ZL34 - Sanace konstrukce stropu mezi 1NP a 2NP

Soupis:

ZL34 A - Sanace stropních trámů mezi 1NP a 2NP

Místo:

Datum: 26.05.2021

Zadavatel:

Statutární město Liberec

Projektant:

Ateliér Masák a
Partner, s.r.o.

Zhotovitel:

CL-EVANS s.r.o., Bulharská 1557, Česká Lípa 470 01

Zpracovatel:

Kód dílu - Popis

Cena celkem [CZK]

Náklady ze soupisu prací

890 977,16

PSV - Práce a dodávky PSV

890 977,16

97 - Prorážení otvorů a ostatní bourací práce

107 546,40

41 - Stropy a stropní konstrukce (pro pozemní stavby)

135 824,40

762 - Konstrukce tesařské

519 022,73

H99 - Ostatní přesuny hmot

45 968,01

S - Přesuny sutí

82 615,62

SOUPIS PRACÍ

Stavba:

Změnové listy REKONSTRUKCE LIEBIEGOVA PALÁCE

Objekt:

ZL34 - Sanace konstrukce stropu mezi 1NP a 2NP

Soupis:

ZL34 A - Sanace stropních trámů mezi 1NP a 2NP

Místo:

Datum: 26.05.2021

Zadavatel:

Statutární město Liberec

Projektant:

Ateliér Masák a
Partner, s.r.o.

Zhotovitel:

CL-EVANS s.r.o., Bulharská 1557, Česká Lípa 470 01

Zpracovatel:

PČ	Typ	Kód	Popis	MJ	Množství	J.cena [CZK]	Cena celkem [CZK]
----	-----	-----	-------	----	----------	--------------	-------------------

Náklady soupisu celkem

890 977,16

D	PSV		Práce a dodávky PSV				890 977,16
D	97		Prorážení otvorů a ostatní bourací práce				107 546,40
1	K	964061331	Uvolnění zhlaví trámů ze zdiva cihelného průřezu zhlaví do 0,05 m ²	kus	234,00000	459,60	107 546,40
VV			stropní trámy mezi 1NP a 2NP určené pro výměnu				
VV			124+110		234,00000		
VV			Součet		234,00000		
D	41		Stropy a stropní konstrukce (pro pozemní stavby)				135 824,40
2	K	413231221R00.A	Zazdívka zhlaví stropních trámů průřezu do 400 cm ²	KUS	103,00000	253,20	26 079,60
VV			47+56		103,00000		
VV			Součet		103,00000		
3	K	413231231R00.A	Zazdívka zhlaví stropních trámů průřez nad 400cm ²	KUS	131,00000	310,80	40 714,80
VV			77+54		131,00000		
VV			Součet		131,00000		
4	K	413232221R00.A R02	Podkladní beton pro osazení ocelových I nosníků nebo dřevěných trámů do vysekané kapsy ve zdivu, včetně bednění čela kapsy	KUS	234,00000	295,00	69 030,00
P			<i>Poznámka k položce: V ceně je i zaměření a vyrovnání podkladních betonů ostatních souvisejících prvků dané části nosné konstrukce.</i>				
D	762		Konstrukce tesařské				519 022,73
5	K	762083121	Impregnace řeziva proti dřevokaznému hmyzu, houbám a plísním máčením třída ohrožení 1 a 2	m ³	20,97000	885,00	18 558,45
VV			11,02+9,95		20,97000		
VV			Součet		20,97000		
6	K	762522914L00.A	Vyřezání trámů do profilu 200/200 mm	M	153,53000	156,00	23 950,68
VV			1. etapa				
VV			TRn-001				
VV			5,48		5,48000		
VV			TRn-002				
VV			14,50		14,50000		
VV			TRn-007				
VV			0,86		0,86000		
VV			TRn-008				
VV			2,22		2,22000		
VV			TRn-009				
VV			2,57		2,57000		
VV			TRn-010				
VV			8,58		8,58000		
VV			TRn-011				
VV			14,10		14,10000		
VV			TRn-018				
VV			2,38		2,38000		
VV			TRn-019				
VV			2,81		2,81000		
VV			TRn-020				
VV			1,15		1,15000		
VV			TRn-021				
VV			3,44		3,44000		
VV			TRn-022				
VV			11,24		11,24000		
VV			Mezisoučet		69,33000		
VV			2. etapa				
VV			TRn-004				
VV			2,4		2,40000		
VV			TRn-005				
VV			2,4		2,40000		
VV			TRn-006				

PČ	Typ	Kód	Popis	MJ	Množství	J.cena [CZK]	Cena celkem [CZK]
VV			2,4		2,40000		
VV			TRn-007				
VV			2,4		2,40000		
VV			TRn-008				
VV			2,4		2,40000		
VV			TRn-009				
VV			2,4		2,40000		
VV			TRn-010				
VV			2,4		2,40000		
VV			TRn-011				
VV			2,4		2,40000		
VV			TRn-012				
VV			2,4		2,40000		
VV			TRn-013				
VV			2,4		2,40000		
VV			TRn-014				
VV			2,4		2,40000		
VV			TRn-015				
VV			2,4		2,40000		
VV			TRn-016				
VV			2,4		2,40000		
VV			TRn-017				
VV			2,4		2,40000		
VV			TRn-018				
VV			2,4		2,40000		
VV			TRn-019				
VV			2,4		2,40000		
VV			TRn-020				
VV			2,4		2,40000		
VV			TRn-021				
VV			2,4		2,40000		
VV			TRn-022				
VV			2,4		2,40000		
VV			TRn-023				
VV			2,4		2,40000		
VV			TRn-024				
VV			2,4		2,40000		
VV			TRn-025				
VV			2,4		2,40000		
VV			TRn-026				
VV			2,4		2,40000		
VV			výměny				
VV			14		14,00000		
VV			TRn-001				
VV			3		3,00000		
VV			TRn-002				
VV			3		3,00000		
VV			TRn-003				
VV			3		3,00000		
VV			TRn-004				
VV			3		3,00000		
VV			TRn-005				
VV			3		3,00000		
VV			Mezisoučet		84,20000		
VV			Součet		153,53000		
7	K	762821951	Vyřezání části stropního trámu průřezové plochy řeziva přes 450 cm2 délky do 3 m	m	362,47500	250,00	90 618,75
VV			1. etapa				
VV			TRn-003				
VV			2,44		2,44000		
VV			TRn-004				
VV			4,29		4,29000		
VV			TRn-005				
VV			11,67		11,67000		
VV			TRn-006				
VV			2,855		2,85500		
VV			TRn-012				
VV			2,71		2,71000		
VV			TRn-013				
VV			4,47		4,47000		
VV			TRn-014				
VV			33,18		33,18000		
VV			TRn-015				
VV			41,76		41,76000		
VV			TRn-016				
VV			73,92		73,92000		
VV			TRn-017				
VV			22,08		22,08000		
VV			Mezisoučet		199,37500		
VV			2. etapa				
VV			TRn-001				
VV			5,8		5,80000		
VV			TRn-002				
VV			5,8		5,80000		

PČ	Typ	Kód	Popis	MJ	Množství	J.cena [CZK]	Cena celkem [CZK]
VV			TRn-003				
VV			5,8		5,80000		
VV			TRn-004				
VV			5,8		5,80000		
VV			TRn-005				
VV			5,8		5,80000		
VV			TRn-006				
VV			5,8		5,80000		
VV			TRn-007				
VV			5,8		5,80000		
VV			TRn-008				
VV			5,8		5,80000		
VV			TRn-009				
VV			5,8		5,80000		
VV			TRn-010				
VV			5,8		5,80000		
VV			TRn-011				
VV			5,8		5,80000		
VV			TRn-012				
VV			5,8		5,80000		
VV			TRn-013				
VV			5,8		5,80000		
VV			TRn-014				
VV			5,8		5,80000		
VV			TRn-015				
VV			5,8		5,80000		
VV			TRn-016				
VV			5,8		5,80000		
VV			TRn-017				
VV			5,8		5,80000		
VV			TRn-018				
VV			5,8		5,80000		
VV			TRn-019				
VV			5,8		5,80000		
VV			TRn-020				
VV			5,8		5,80000		
VV			TRn-021				
VV			5,8		5,80000		
VV			TRn-022				
VV			5,8		5,80000		
VV			TRn-023				
VV			5,8		5,80000		
VV			TRn-024				
VV			5,8		5,80000		
VV			TRn-025				
VV			5,8		5,80000		
VV			TRn-026				
VV			5,8		5,80000		
VV			TRn-027				
VV			5,8		5,80000		
VV			výměny				
VV			6,5		6,50000		
VV			Mezisoučet		163,10000		
VV			Součet		362,47500		
8	K	762713250	Montáž prostorové vázané kce s ocelovými spojkami z hraněného řeziva průřezové plochy do 600 cm2	m	362,47500	442,00	160 213,95

VV			1. etapa				
VV			TRn-003				
VV			2,44		2,44000		
VV			TRn-004				
VV			4,29		4,29000		
VV			TRn-005				
VV			11,67		11,67000		
VV			TRn-006				
VV			2,855		2,85500		
VV			TRn-012				
VV			2,71		2,71000		
VV			TRn-013				
VV			4,47		4,47000		
VV			TRn-014				
VV			33,18		33,18000		
VV			TRn-015				
VV			41,76		41,76000		
VV			TRn-016				
VV			73,92		73,92000		
VV			TRn-017				
VV			22,08		22,08000		
VV			Mezisoučet		199,37500		
VV			2. etapa				
VV			TRn-001				
VV			5,8		5,80000		
VV			TRn-002				
VV			5,8		5,80000		

PČ	Typ	Kód	Popis	MJ	Množství	J.cena [CZK]	Cena celkem [CZK]
VV		TRn-003					
VV		5,8			5,80000		
VV		TRn-004					
VV		5,8			5,80000		
VV		TRn-005					
VV		5,8			5,80000		
VV		TRn-006					
VV		5,8			5,80000		
VV		TRn-007					
VV		5,8			5,80000		
VV		TRn-008					
VV		5,8			5,80000		
VV		TRn-009					
VV		5,8			5,80000		
VV		TRn-010					
VV		5,8			5,80000		
VV		TRn-011					
VV		5,8			5,80000		
VV		TRn-012					
VV		5,8			5,80000		
VV		TRn-013					
VV		5,8			5,80000		
VV		TRn-014					
VV		5,8			5,80000		
VV		TRn-015					
VV		5,8			5,80000		
VV		TRn-016					
VV		5,8			5,80000		
VV		TRn-017					
VV		5,8			5,80000		
VV		TRn-018					
VV		5,8			5,80000		
VV		TRn-019					
VV		5,8			5,80000		
VV		TRn-020					
VV		5,8			5,80000		
VV		TRn-021					
VV		5,8			5,80000		
VV		TRn-022					
VV		5,8			5,80000		
VV		TRn-023					
VV		5,8			5,80000		
VV		TRn-024					
VV		5,8			5,80000		
VV		TRn-025					
VV		5,8			5,80000		
VV		TRn-026					
VV		5,8			5,80000		
VV		TRn-027					
VV		5,8			5,80000		
VV		výměny					
VV		6,5			6,50000		
VV		Mezisoučet			163,10000		
VV		Součet			362,47500		

9	M	60512146	hranol stavební řezivo průřezu nad 450cm2 dl 6-8m	m3	17,10305	7 540,00	128 957,00
---	---	----------	---	----	----------	----------	------------

VV		1.etapa					
VV		TRn-003					
VV		0,105408			0,10541		
VV		TRn-004					
VV		0,185328			0,18533		
VV		TRn-005					
VV		0,504144			0,50414		
VV		TRn-006					
VV		0,123336			0,12334		
VV		TRn-012					
VV		0,117072			0,11707		
VV		TRn-013					
VV		0,193104			0,19310		
VV		TRn-014					
VV		1,433376			1,43338		
VV		TRn-015					
VV		2,00448			2,00448		
VV		TRn-016					
VV		3,54816			3,54816		
VV		TRn-017					
VV		1,05984			1,05984		
VV		Mezisoučet			9,27425		
VV		2.etapa					
VV		TRn-001					
VV		0,2784			0,27840		
VV		TRn-002					
VV		0,2784			0,27840		
VV		TRn-003					

PČ	Typ	Kód	Popis	MJ	Množství	J.cena [CZK]	Cena celkem [CZK]
VV		0,2784			0,27840		
VV		TRn-004					
VV		0,2784			0,27840		
VV		TRn-005					
VV		0,2784			0,27840		
VV		TRn-006					
VV		0,2784			0,27840		
VV		TRn-007					
VV		0,2784			0,27840		
VV		TRn-008					
VV		0,2784			0,27840		
VV		TRn-009					
VV		0,2784			0,27840		
VV		TRn-010					
VV		0,2784			0,27840		
VV		TRn-011					
VV		0,2784			0,27840		
VV		TRn-012					
VV		0,2784			0,27840		
VV		TRn-013					
VV		0,2784			0,27840		
VV		TRn-014					
VV		0,2784			0,27840		
VV		TRn-015					
VV		0,2784			0,27840		
VV		TRn-016					
VV		0,2784			0,27840		
VV		TRn-017					
VV		0,2784			0,27840		
VV		TRn-018					
VV		0,2784			0,27840		
VV		TRn-019					
VV		0,2784			0,27840		
VV		TRn-020					
VV		0,2784			0,27840		
VV		TRn-021					
VV		0,2784			0,27840		
VV		TRn-022					
VV		0,2784			0,27840		
VV		TRn-023					
VV		0,2784			0,27840		
VV		TRn-024					
VV		0,2784			0,27840		
VV		TRn-025					
VV		0,2784			0,27840		
VV		TRn-026					
VV		0,2784			0,27840		
VV		TRn-027					
VV		0,2784			0,27840		
VV		výměny					
VV		0,312			0,31200		
VV		Mezisoučet			7,82880		
VV		Součet			17,10305		
10	K	762714130LTU24. AR01	M.vázan.konstr.hraněných 360 cm2 ocel. spojkami	M	153,53000	630,00	96 723,90
	P		<i>Poznámka k položce: včetně dodávky řeziva, hranoly 18/20 cm</i>				
	VV		1. etapa				
	VV		TRn-001				
	VV		5,48		5,48000		
	VV		TRn-002				
	VV		14,50		14,50000		
	VV		TRn-007				
	VV		0,86		0,86000		
	VV		TRn-008				
	VV		2,22		2,22000		
	VV		TRn-009				
	VV		2,57		2,57000		
	VV		TRn-010				
	VV		8,58		8,58000		
	VV		TRn-011				
	VV		14,10		14,10000		
	VV		TRn-018				
	VV		2,38		2,38000		
	VV		TRn-019				
	VV		2,81		2,81000		
	VV		TRn-020				
	VV		1,15		1,15000		
	VV		TRn-021				
	VV		3,44		3,44000		
	VV		TRn-022				
	VV		11,24		11,24000		
	VV		Mezisoučet		69,33000		
	VV		2. etapa				
	VV		TRn-004				

PČ	Typ	Kód	Popis	MJ	Množství	J.cena [CZK]	Cena celkem [CZK]
VV		2,4			2,40000		
VV		TRn-005					
VV		2,4			2,40000		
VV		TRn-006					
VV		2,4			2,40000		
VV		TRn-007					
VV		2,4			2,40000		
VV		TRn-008					
VV		2,4			2,40000		
VV		TRn-009					
VV		2,4			2,40000		
VV		TRn-010					
VV		2,4			2,40000		
VV		TRn-011					
VV		2,4			2,40000		
VV		TRn-012					
VV		2,4			2,40000		
VV		TRn-013					
VV		2,4			2,40000		
VV		TRn-014					
VV		2,4			2,40000		
VV		TRn-015					
VV		2,4			2,40000		
VV		TRn-016					
VV		2,4			2,40000		
VV		TRn-017					
VV		2,4			2,40000		
VV		TRn-018					
VV		2,4			2,40000		
VV		TRn-019					
VV		2,4			2,40000		
VV		TRn-020					
VV		2,4			2,40000		
VV		TRn-021					
VV		2,4			2,40000		
VV		TRn-022					
VV		2,4			2,40000		
VV		TRn-023					
VV		2,4			2,40000		
VV		TRn-024					
VV		2,4			2,40000		
VV		TRn-025					
VV		2,4			2,40000		
VV		TRn-026					
VV		2,4			2,40000		
VV		výměny					
VV		14			14,00000		
VV		TRn-001					
VV		3			3,00000		
VV		TRn-002					
VV		3			3,00000		
VV		TRn-003					
VV		3			3,00000		
VV		TRn-004					
VV		3			3,00000		
VV		TRn-005					
VV		3			3,00000		
VV		Mezisoučet			84,20000		
VV		Součet			153,53000		

D H99 Ostatní přesuny hmot 45 968,01

11	K	999281151R00.A	Přesun hmot pro opravy a údržbu do v. 25 m,nošením	T	36,77441	1 250,00	45 968,01
----	---	----------------	--	---	----------	----------	-----------

D S Přesuny sutí 82 615,62

12	K	979011211R00.A	Svislá doprava suti a vybour. hmot za 2.NP nošením	T	26,57134	1 260,00	33 479,89
----	---	----------------	--	---	----------	----------	-----------

13	K	979082113R00.A	Vodorovná doprava suti po suchu do 1000 m	T	26,57134	74,40	1 976,91
----	---	----------------	---	---	----------	-------	----------

14	K	979082119R00.A	Příplatek k přesunu suti za každých dalších 1000 m	T	239,14206	4,80	1 147,88
----	---	----------------	--	---	-----------	------	----------

VV 26,57134*9 'Přepočtené koeficientem množství 239,14206

15	K	979087312R00.A	Vodorovné přemístění vyb. hmot nošením do 10 m	T	26,57134	297,60	7 907,63
----	---	----------------	--	---	----------	--------	----------

16	K	979087392R00.A	Příplatek za nošení vyb. hmot každých dalších 10 m	T	106,28536	216,00	22 957,64
----	---	----------------	--	---	-----------	--------	-----------

VV 26,57134*4 'Přepočtené koeficientem množství 106,28536

17	K	979091195R00.A	Příplatek za vodorovné přemíst. hmot při rekonst.	T	26,57134	96,00	2 550,85
----	---	----------------	---	---	----------	-------	----------

18	K	979990188L00.A	Poplatek za skládku suti - rekonstrukce a opravy	T	26,57134	474,00	12 594,82
----	---	----------------	--	---	----------	--------	-----------

KRYCÍ LIST SOUPISU PRACÍ

Stavba:

Změnové listy REKONSTRUKCE LIEBIEGOVA PALÁCE

Objekt:

ZL34 - Sanace konstrukce stropu mezi 1NP a 2NP

Soupis:

ZL34 B - Sanace rákosníků mezi 1NP a 2NP

KSO:

Místo:

CC-CZ:

Datum:

26.05.2021

Zadavatel:

Statutární město Liberec

IČ:

DIČ:

Zhotovitel:

CL-EVANS s.r.o., Bulharská 1557, Česká Lípa 470 01

IČ:

26768607

DIČ:

CZ26768607

Projektant:

Ateliér Masák a Partner, s.r.o.

IČ:

DIČ:

Zpracovatel:

IČ:

DIČ:

Poznámka:

Cena bez DPH

371 097,21

	Základ daně	Sazba daně	Výše daně
DPH základní	371 097,21	21,00%	77 930,41
snížená	0,00	15,00%	0,00

Cena s DPH

v CZK

449 027,62

Projektant

Zpracovatel

Datum a podpis:

Razítko

Datum a podpis:

Razítko

Objednavatel

Zhotovitel

Datum a podpis:

Razítko

Datum a podpis:

Razítko

REKAPITULACE ČLENĚNÍ SOUPISU PRACÍ

Stavba:

Změnové listy REKONSTRUKCE LIEBIEGOVA PALÁCE

Objekt:

ZL34 - Sanace konstrukce stropu mezi 1NP a 2NP

Soupis:

ZL34 B - Sanace rákosníků mezi 1NP a 2NP

Místo:

Datum: 26.05.2021

Zadavatel:

Statutární město Liberec

Projektant:

Ateliér Masák a
Partner, s.r.o.

Zhotovitel:

CL-EVANS s.r.o., Bulharská 1557, Česká Lípa 470 01

Zpracovatel:

Kód dílu - Popis

Cena celkem [CZK]

Náklady ze soupisu prací

371 097,21

PSV - Práce a dodávky PSV

327 663,33

763 - Konstrukce suché výstavby

83 104,00

97 - Prorážení otvorů a ostatní bourací práce

71 697,60

41 - Stropy a stropní konstrukce (pro pozemní stavby)

56 019,20

762 - Konstrukce tesařské

52 869,96

H99 - Ostatní přesuny hmot

17 508,61

S - Přesuny sutí

46 463,96

783 - Nátěry

43 433,88

SOUPIS PRACÍ

Stavba:

Změnové listy REKONSTRUKCE LIEBIEGOVA PALÁCE

Objekt:

ZL34 - Sanace konstrukce stropu mezi 1NP a 2NP

Soupis:

ZL34 B - Sanace rákosníků mezi 1NP a 2NP

Místo:

Datum: 26.05.2021

Zadavatel:

Statutární město Liberec

Projektant:

Ateliér Masák a
Partner, s.r.o.

Zhotovitel:

CL-EVANS s.r.o., Bulharská 1557, Česká Lípa 470 01

Zpracovatel:

PČ	Typ	Kód	Popis	MJ	Množství	J.cena [CZK]	Cena celkem [CZK]
----	-----	-----	-------	----	----------	--------------	-------------------

Náklady soupisu celkem

371 097,21

D	PSV		Práce a dodávky PSV				327 663,33
D	763		Konstrukce suché výstavby				83 104,00
1	K	763793111	Montáž dřevostavbě kotvených želez, příložek, patek, táhel	kg	1 187,20000	41,90	49 743,68
	VV		délka příložky*kg/bm Uprofilu*počet příložek				
	VV		ocelová příložka profil U100 hmotnost 10,6kg/bm				
	VV		2,0*10,6*56		1 187,20000		
	VV		Součet		1 187,20000		
2	M	13010910	ocel profilová UE 100 jakost 11 375	t	1,18720	28 100,00	33 360,32
	VV		ocelová příložka profil U100 hmotnost 10,6kg/bm				
	VV		2,0*10,6*56*0,001		1,18720		
	VV		Součet		1,18720		
D	97		Prorážení otvorů a ostatní bourací práce				71 697,60
3	K	964061331	Uvolnění zhlaví trámů ze zdiva cihelného průřezu zhlaví do 0,05 m2	kus	156,00000	459,60	71 697,60
	VV		zhlaví rákosníků mezi 1NP a 2NP				
	VV		156		156,00000		
	VV		Součet		156,00000		
D	41		Stropy a stropní konstrukce (pro pozemní stavby)				56 019,20
4	K	413231221R00.A	Zazdívká zhlaví stropních trámů průřezu do 400 cm2	KUS	156,00000	253,20	39 499,20
5	K	413232221R00.A R02	Podkladní beton pro osazení ocelových I nosníků nebo dřevěných trámů do vysekané kapsy ve zdivu, včetně bednění čela kapsy	KUS	56,00000	295,00	16 520,00
	P		<i>Poznámka k položce:</i> V ceně je i zaměření a vyrovnání podkladních betonů ostatních souvisejících prvků dané části nosné konstrukce.				
	VV		podkladní beton pro osazení ocelových příložek rákosníků				
	VV		56		56,00000		
	VV		Součet		56,00000		
D	762		Konstrukce tesařské				52 869,96
6	K	762522914L00.A	Vyřezání trámů do profilu 200/200 mm	M	338,91000	156,00	52 869,96
	VV		1. etapa				
	VV		RA-001				
	VV		5,48		5,48000		
	VV		RA-002				
	VV		14,50		14,50000		
	VV		RA-003				
	VV		2,44		2,44000		
	VV		RA-004				
	VV		4,29		4,29000		
	VV		RA-005				
	VV		11,67		11,67000		
	VV		RA-006				
	VV		2,86		2,86000		
	VV		RA-007				
	VV		0,86		0,86000		
	VV		RA-008				
	VV		2,22		2,22000		
	VV		RA-009				
	VV		2,57		2,57000		
	VV		RA-010				
	VV		8,58		8,58000		
	VV		RA-011				
	VV		14,10		14,10000		
	VV		RA-012				
	VV		2,71		2,71000		
	VV		RA-013				
	VV		4,47		4,47000		

PČ	Typ	Kód	Popis	MJ	Množství	J.cena [CZK]	Cena celkem [CZK]	
VV		RA-014						
VV		33,18			33,18000			
VV		RA-015						
VV		41,76			41,76000			
VV		RA-016						
VV		73,92			73,92000			
VV		RA-017						
VV		22,08			22,08000			
VV		RA-018						
VV		2,38			2,38000			
VV		RA-019						
VV		2,81			2,81000			
VV		RA-020						
VV		1,15			1,15000			
VV		RA-021						
VV		3,44			3,44000			
VV		RA-022						
VV		11,24			11,24000			
VV		Mezisoučet			268,71000			
VV		2. etapa						
VV		RA029						
VV		2,4			2,40000			
VV		RA030						
VV		2,4			2,40000			
VV		RA031						
VV		2,4			2,40000			
VV		RA032						
VV		2,4			2,40000			
VV		RA033						
VV		2,4			2,40000			
VV		RA034						
VV		2,4			2,40000			
VV		RA035						
VV		2,4			2,40000			
VV		RA036						
VV		2,4			2,40000			
VV		RA037						
VV		2,4			2,40000			
VV		RA038						
VV		2,4			2,40000			
VV		RA039						
VV		2,4			2,40000			
VV		RA040						
VV		2,4			2,40000			
VV		RA041						
VV		2,4			2,40000			
VV		RA042						
VV		2,4			2,40000			
VV		RA043						
VV		2,4			2,40000			
VV		RA044						
VV		2,4			2,40000			
VV		RA045						
VV		2,4			2,40000			
VV		RA046						
VV		2,4			2,40000			
VV		RA047						
VV		2,4			2,40000			
VV		RA048						
VV		2,4			2,40000			
VV		RA049						
VV		2,4			2,40000			
VV		RA050						
VV		2,4			2,40000			
VV		RA051						
VV		2,4			2,40000			
VV		RA052						
VV		3			3,00000			
VV		RA053						
VV		3			3,00000			
VV		RA054						
VV		3			3,00000			
VV		RA055						
VV		3			3,00000			
VV		RA056						
VV		3			3,00000			
VV		Mezisoučet			70,20000			
VV		Součet			338,91000			
D	H99	Ostatní přesuny hmot						17 508,61
7	K	999281151R00.A	Přesun hmot pro opravy a údržbu do v. 25 m,nošením	T	14,00689	1 250,00	17 508,61	
D	S	Přesuny sutí						46 463,96

PČ	Typ	Kód	Popis	MJ	Množství	J.cena [CZK]	Cena celkem [CZK]
8	K	979011211R00.A	Svislá doprava suti a vybour. hmot za 2.NP nošením	T	14,94402	1 260,00	18 829,47
9	K	979082113R00.A	Vodorovná doprava suti po suchu do 1000 m	T	14,94402	74,40	1 111,84
10	K	979082119R00.A	Příplatek k přesunu suti za každých dalších 1000 m	T	134,49618	4,80	645,58
VV		14,94402*9 'Přepočtené koeficientem množství			134,49618		
11	K	979087312R00.A	Vodorovné přemístění vyb. hmot nošením do 10 m	T	14,94402	297,60	4 447,34
12	K	979087392R00.A	Příplatek za nošení vyb. hmot každých dalších 10 m	T	59,77608	216,00	12 911,63
VV		14,94402*4 'Přepočtené koeficientem množství			59,77608		
13	K	979091195R00.A	Příplatek za vodorovné přemíst. hmot při rekonst.	T	14,94402	96,00	1 434,63
14	K	979990188L00.A	Poplatek za skládku suti - rekonstrukce a opravy	T	14,94402	474,00	7 083,47

D **783** **Nátěry** **43 433,88**

15	K	783782222L00.A	Očištění a nátěr zabudovaných tesařských konstrukcí 2x	M2	124,81000	348,00	43 433,88
----	---	----------------	---	----	-----------	--------	-----------

Poznámka k položce:

"Poznámka k souboru cen:

Širokospektrální koncentrovaný fungicidní a insekticidní vodou ředitelný přípravek určený pro dlouhodobou preventivní ochranu, se zvýšenou odolností proti vymývání ze dřeva. 5v1 proti termitům, dřevokaznému hmyzu, dřevokazným houbám, dřevozbarvujícím houbám a plísním.

Spotřeba v exteriéru pro dvojitý nátěr 40 g/m2."

VV nátěr záklopu stropu nad 1NP z vrchní strany

VV místnost 2.14, 2.15, 2.16, 2.17

VV 52,46/2+31,74+35,64+31,20

VV Součet

124,81000

124,81000

KRYCÍ LIST SOUPISU PRACÍ

Stavba:

Změnové listy REKONSTRUKCE LIEBIEGOVA PALÁCE

Objekt:

ZL34 - Sanace konstrukce stropu mezi 1NP a 2NP

Soupis:

ZL34 C - Bourání a dozdivky stropu mezi 1NP a 2NP

KSO:

Místo:

CC-CZ:

Datum:

26.05.2021

Zadavatel:

Statutární město Liberec

IČ:

DIČ:

Zhotovitel:

CL-EVANS s.r.o., Bulharská 1557, Česká Lípa 470 01

IČ:

26768607

DIČ:

CZ26768607

Projektant:

Ateliér Masák a Partner, s.r.o.

IČ:

DIČ:

Zpracovatel:

IČ:

DIČ:

Poznámka:

Cena bez DPH

57 446,95

	Základ daně	Sazba daně	Výše daně
DPH základní	57 446,95	21,00%	12 063,86
snížená	0,00	15,00%	0,00

Cena s DPH

v CZK

69 510,81

Projektant

Zpracovatel

Datum a podpis:

Razítko

Datum a podpis:

Razítko

Objednavatel

Zhotovitel

Datum a podpis:

Razítko

Datum a podpis:

Razítko

REKAPITULACE ČLENĚNÍ SOUPISU PRACÍ

Stavba:

Změnové listy REKONSTRUKCE LIEBIEGOVA PALÁCE

Objekt:

ZL34 - Sanace konstrukce stropu mezi 1NP a 2NP

Soupis:

ZL34 C - Bourání a dozdivky stropu mezi 1NP a 2NP

Místo:

Datum: 26.05.2021

Zadavatel:

Statutární město Liberec

Projektant:

Ateliér Masák a
Partner, s.r.o.

Zhotovitel:

CL-EVANS s.r.o., Bulharská 1557, Česká Lípa 470 01

Zpracovatel:

Kód dílu - Popis

Cena celkem [CZK]

Náklady ze soupisu prací

57 446,95

HSV - Práce a dodávky HSV	1 474,20
3 - Svislé a kompletní konstrukce	1 474,20
PSV - Práce a dodávky PSV	42 112,66
97 - Prorážení otvorů a ostatní bourací práce	8 272,80
41 - Stropy a stropní konstrukce (pro pozemní stavby)	18 729,60
H99 - Ostatní přesuny hmot	11 227,75
S - Přesuny sutí	3 882,51
31 - Zdi podpěrné a volné	10 892,25
762 - Konstrukce tesařské	2 967,84

SOUPIS PRACÍ

Stavba:

Změnové listy REKONSTRUKCE LIEBIEGOVA PALÁCE

Objekt:

ZL34 - Sanace konstrukce stropu mezi 1NP a 2NP

Soupis:

ZL34 C - Bourání a dozdivky stropu mezi 1NP a 2NP

Místo:

Datum: 26.05.2021

Zadavatel:

Statutární město Liberec

Projektant:

Ateliér Masák a
Partner, s.r.o.

Zhotovitel:

CL-EVANS s.r.o., Bulharská 1557, Česká Lípa 470 01

Zpracovatel:

PČ	Typ	Kód	Popis	MJ	Množství	J.cena [CZK]	Cena celkem [CZK]
----	-----	-----	-------	----	----------	--------------	-------------------

Náklady soupisu celkem

57 446,95

D	HSV		Práce a dodávky HSV				1 474,20
D	3		Svislé a kompletní konstrukce				1 474,20
1	K	330311712	Sloupy nebo pilíře z betonu tř. C 20/25	m3	0,42000	3 510,00	1 474,20
	VV		betonáž komínů v místnosti 2.12				
	VV		0,35*0,3*4,0		0,42000		
	VV		Součet		0,42000		
D	PSV		Práce a dodávky PSV				42 112,66
D	97		Prorážení otvorů a ostatní bourací práce				8 272,80
2	K	964061331	Uvolnění zhlaví trámů ze zdiva cihelného průřezu zhlaví do 0,05 m ²	kus	18,00000	459,60	8 272,80
	VV		místnosti 2.26, 2.27, 2.28 - trámy v prostoru u loubí				
	VV		6+6+6		18,00000		
	VV		Součet		18,00000		
D	41		Stropy a stropní konstrukce (pro pozemní stavby)				18 729,60
3	K	413231221R00.A	Zazdivka zhlaví stropních trámů průřezu do 400 cm ²	KUS	53,00000	253,20	13 419,60
	VV		zazdívané otvory				
	VV		chodba 2.38				
	VV		35		35,00000		
	VV		místnosti 2.26, 2.27, 2.28 - v prostoru u loubí				
	VV		6+6+6		18,00000		
	VV		Součet		53,00000		
4	K	413232221R00.A R02	Podkladní beton pro osazení ocelových I nosníků nebo dřevěných trámů do vysekané kapsy ve zdivu, včetně bednění čela kapsy	KUS	18,00000	295,00	5 310,00
	P		<i>Poznámka k položce: V ceně je i zaměření a vyrovnání podkladních betonů ostatních souvisejících prvků dané části nosné konstrukce.</i>				
	VV		místnosti 2.26, 2.27, 2.28 - trámy v prostoru u loubí				
	VV		6+6+6		18,00000		
	VV		Součet		18,00000		
D	H99		Ostatní přesuny hmot				11 227,75
5	K	999281151R00.A	Přesun hmot pro opravy a údržbu do v. 25 m, nošením	T	8,98220	1 250,00	11 227,75
D	S		Přesuny sutí				3 882,51
6	K	979011211R00.A	Svislá doprava suti a vybour. hmot za 2.NP nošením	T	1,24872	1 260,00	1 573,39
7	K	979082113R00.A	Vodorovná doprava suti po suchu do 1000 m	T	1,24872	74,40	92,90
8	K	979082119R00.A	Příplatek k přesunu suti za každých dalších 1000 m	T	11,23848	4,80	53,94
	VV		1,24872*9 'Přepočtené koeficientem množství		11,23848		
9	K	979087312R00.A	Vodorovné přemístění vyb. hmot nošením do 10 m	T	1,24872	297,60	371,62
10	K	979087392R00.A	Příplatek za nošení vyb. hmot každých dalších 10 m	T	4,99488	216,00	1 078,89
	VV		1,24872*4 'Přepočtené koeficientem množství		4,99488		
11	K	979091195R00.A	Příplatek za vodorovné přemíst. hmot při rekonst.	T	1,24872	96,00	119,88
12	K	979990188L00.A	Poplatek za skládku suti - rekonstrukce a opravy	T	1,24872	474,00	591,89
D	31		Zdi podpěrné a volné				10 892,25
13	K	311231114L01.A	Zdivo nosné cihelné z CP 29 P15 na MV 2,5	M3	1,96650	5 538,90	10 892,25
	VV		dozdivky po vybourání narušeného zdiva				
	VV		místnost 2.12				
	VV		0,3*6,0*0,4		0,72000		
	VV		místnost 2.34				

PČ	Typ	Kód	Popis	MJ	Množství	J.cena [CZK]	Cena celkem [CZK]
	VV		0,75*5*0,15		0,56250		
	VV		místnost 2.26, 2.27, 2.28				
	VV		0,3*(4,9+5,2+5,1)*0,15		0,68400		
	VV		Součet		1,96650		
	D	762	Konstrukce tesařské				2 967,84
14	K	762811811LZM.A	Demontáž záklopů z hrubých prken tl. do 3,2 cm šetrně pro příp zpětmontáž	M2	27,48000	108,00	2 967,84
	VV		místnost 2.18				
	VV		3,1*4,0		12,40000		
	VV		místnost 2.27				
	VV		2,9*5,2		15,08000		
	VV		Součet		27,48000		

REKAPITULACE STAVBY

Kód: 100001_CL-EVANS-ZL

Stavba: Změnové listy REKONSTRUKCE LIEBIEGOVA PALÁCE

KSO: CC-CZ:
Místo: Datum: 26.5.2021

Zadavatel: IČ:
Statutární město Liberec DIČ:

Zhotovitel: IČ: 26768607
CL-EVANS s.r.o., Bulharská 1557, Česká Lípa 470 01 DIČ: CZ26768607

Projektant: IČ:
Ateliér Masák a Partner, s.r.o. DIČ:

Zpracovatel: IČ:
DIČ:

Poznámka:

Cena bez DPH				104 247,94
---------------------	--	--	--	-------------------

	Sazba daně	Základ daně	Výše daně
DPH základní	21,00%	104 247,94	21 892,07
snížená	15,00%	0,00	0,00

Cena s DPH	v	CZK	126 140,01
-------------------	----------	------------	-------------------

Projektant	Zpracovatel
-------------------	--------------------

Datum a podpis:	Razítko	Datum a podpis:	Razítko
-----------------	---------	-----------------	---------

Objednavatel	Zhotovitel
---------------------	-------------------

Datum a podpis:	Razítko	Datum a podpis:	Razítko
-----------------	---------	-----------------	---------

REKAPITULACE OBJEKTŮ STAVBY A SOUPISŮ PRACÍ

Kód: 100001_CL-EVANS-ZL

Stavba: Změnové listy REKONSTRUKCE LIEBIEGOVA PALÁCE

Místo: Datum: 26.05.2021

Zadavatel: Statutární město Liberec Projektant: Ateliér Masák a Partner,
s.r.o.

Zhotovitel: CL-EVANS s.r.o., Bulharská 1557, Česká Lípa 470 01 Zpracovatel:

Kód	Popis	Cena bez DPH [CZK]	Cena s DPH [CZK]
Náklady z rozpočtů		104 247,94	126 140,01
ZL35	Teraco kavárna m. 2.09	104 247,94	126 140,01
ZL35	Teraco kavárna m. 2.09	104 247,94	126 140,01

KRYCÍ LIST SOUPISU PRACÍ

Stavba:

Změnové listy REKONSTRUKCE LIEBIEGOVA PALÁCE

Objekt:

ZL35 - Teraco kavárna m. 2.09

Soupis:

ZL35 - Teraco kavárna m. 2.09

KSO:

Místo:

CC-CZ:

Datum:

26.05.2021

Zadavatel:

Statutární město Liberec

IČ:

DIČ:

Zhotovitel:

CL-EVANS s.r.o., Bulharská 1557, Česká Lípa 470 01

IČ:

26768607

DIČ:

CZ26768607

Projektant:

Ateliér Masák a Partner, s.r.o.

IČ:

DIČ:

Zpracovatel:

IČ:

DIČ:

Poznámka:

Cena bez DPH

104 247,94

	Základ daně	Sazba daně	Výše daně
DPH základní	104 247,94	21,00%	21 892,07
DPH snížená	0,00	15,00%	0,00

Cena s DPH

v CZK

126 140,01

Projektant

Zpracovatel

Datum a podpis:

Razítko

Datum a podpis:

Razítko

Objednavatel

Zhotovitel

Datum a podpis:

Razítko

Datum a podpis:

Razítko

REKAPITULACE ČLENĚNÍ SOUPISU PRACÍ

Stavba:

Změnové listy REKONSTRUKCE LIEBIEGOVA PALÁCE

Objekt:

ZL35 - Teraco kavárna m. 2.09

Soupis:

ZL35 - Teraco kavárna m. 2.09

Místo:

Datum: 26.05.2021

Zadavatel:

Statutární město Liberec

Projektant:

Ateliér Masák a
Partner, s.r.o.

Zhotovitel:

CL-EVANS s.r.o., Bulharská 1557, Česká Lípa 470 01

Zpracovatel:

Kód dílu - Popis

Cena celkem [CZK]

Náklady ze soupisu prací

104 247,94

H99 - Ostatní přesuny hmot

1 488,58

SH1n09 - SH1n09

102 759,36

SOUPIS PRACÍ

Stavba:

Změnové listy REKONSTRUKCE LIEBIEGOVA PALÁCE

Objekt:

ZL35 - Teraco kavárna m. 2.09

Soupis:

ZL35 - Teraco kavárna m. 2.09

Místo:

Datum: 26.05.2021

Zadavatel:

Statutární město Liberec

Projektant:

Ateliér Masák a
Partner, s.r.o.

Zhotovitel:

CL-EVANS s.r.o., Bulharská 1557, Česká Lípa 470 01

Zpracovatel:

PČ	Typ	Kód	Popis	MJ	Množství	J.cena [CZK]	Cena celkem [CZK]
----	-----	-----	-------	----	----------	--------------	-------------------

Náklady soupisu celkem

104 247,94

D	H99	Ostatní přesuny hmot					1 488,58
1	K	999281151R00.A	Přesun hmot pro opravy a údržbu do v. 25 m,nošením	T	1,19086	1 250,00	1 488,58

D	SH1n09	SH1n09					102 759,36
2	K	773511260R00.A	Podlahy z přírodního teraca, prosté tl. 2 cm	M2	21,04000	4 884,00	102 759,36
	VV		smluvní rozpočet množství				
	VV		13,87*-1		-13,87000		
	VV		skutečné množství				
	VV		34,91		34,91000		
	VV		Součet		21,04000		

REKAPITULACE STAVBY

Kód: 100001_CL-EVANS-ZL

Stavba: Změnové listy REKONSTRUKCE LIEBIEGOVA PALÁČE

KSO: CC-CZ:
Místo: Datum: 21.6.2021

Zadavatel: IČ:
Statutární město Liberec DIČ:

Zhotovitel: IČ: 26768607
CL-EVANS s.r.o., Bulharská 1557, Česká Lípa 470 01 DIČ: CZ26768607

Projektant: IČ:
Ateliér Masák a Partner, s.r.o. DIČ:

Zpracovatel: IČ:
DIČ:

Poznámka:

Cena bez DPH **-939 995,72**

	Sazba daně	Základ daně	Výše daně
DPH základní	21,00%	-939 995,72	-197 399,10
DPH snížená	15,00%	0,00	0,00

Cena s DPH	v	CZK	-1 137 394,82
-------------------	----------	------------	----------------------

Projektant **Zpracovatel**

Datum a podpis: Razítko Datum a podpis: Razítko

Objednavatel **Zhotovitel**

Datum a podpis: Razítko Datum a podpis: Razítko

REKAPITULACE OBJEKTŮ STAVBY A SOUPISŮ PRACÍ

Kód: 100001_CL-EVANS-ZL

Stavba: Změnové listy REKONSTRUKCE LIEBIEGOVA PALÁCE

Místo: Datum: 21.06.2021

Zadavatel: Statutární město Liberec Projektant: Ateliér Masák a Partner,
s.r.o.

Zhotovitel: CL-EVANS s.r.o., Bulharská 1557, Česká Lípa 470 01 Zpracovatel:

Kód	Popis	Cena bez DPH [CZK]	Cena s DPH [CZK]
-----	-------	--------------------	------------------

Náklady z rozpočtů		-939 995,72	-1 137 394,82
ZL36	SDK náhrada za heraklit	-939 995,72	-1 137 394,82
ZL36 A - O	Odpočty - Zdivo porotherm 1NP	-254 938,71	-308 475,84
ZL36 A - P	Přípočty - SDK 1 NP Svislé konstrukce příček a předstěn	222 655,53	269 413,19
ZL36 B1 - O	Odpočty - HERAKLIT stěny (SV1 svislé kce)	-509 608,20	-616 625,92
ZL36 B2 - O	Odpočty - HERAKLIT stropy (SH2 stropy)	-1 918 409,80	-2 321 275,86
ZL36 C - O	Odpočty - podhledy/stropy sanace omítek 1NP+2NP	-318 332,16	-385 181,91
ZL36 C - P	Přípočty - podhledy/stropy - dtmž omítky s rákosem, mtž SDK podhledu 1NP+2NP	747 639,76	904 644,11
ZL36 D - P	Přípočty - podhledy SDK + příčky - 3NP	1 090 997,86	1 320 107,41

KRYCÍ LIST SOUPISU PRACÍ

Stavba:

Změnové listy REKONSTRUKCE LIEBIEGOVA PALÁCE

Objekt:

ZL36 - SDK náhrada za heraklit

Soupis:

ZL36 A - O - Odpočty - Zdivo porotherm 1NP

KSO:

Místo:

CC-CZ:

Datum:

21.06.2021

Zadavatel:

Statutární město Liberec

IČ:

DIČ:

Zhotovitel:

CL-EVANS s.r.o., Bulharská 1557, Česká Lípa 470 01

IČ:

26768607

DIČ:

CZ26768607

Projektant:

Ateliér Masák a Partner, s.r.o.

IČ:

DIČ:

Zpracovatel:

IČ:

DIČ:

Poznámka:

Cena bez DPH

-254 938,71

	Základ daně	Sazba daně	Výše daně
DPH základní	-254 938,71	21,00%	-53 537,13
snížená	0,00	15,00%	0,00

Cena s DPH

v CZK

-308 475,84

Projektant

Zpracovatel

Datum a podpis:

Razítko

Datum a podpis:

Razítko

Objednavatel

Zhotovitel

Datum a podpis:

Razítko

Datum a podpis:

Razítko

REKAPITULACE ČLENĚNÍ SOUPISU PRACÍ

Stavba:

Změnové listy REKONSTRUKCE LIEBIEGOVA PALÁCE

Objekt:

ZL36 - SDK náhrada za heraklit

Soupis:

ZL36 A - O - Odpočty - Zdivo porotherm 1NP

Místo:

Datum:

21.06.2021

Zadavatel:

Statutární město Liberec

Projektant:

Ateliér Masák a
Partner, s.r.o.

Zhotovitel:

CL-EVANS s.r.o., Bulharská 1557, Česká Lípa 470 01

Zpracovatel:

Kód dílu - Popis

Cena celkem [CZK]

Náklady ze soupisu prací

-254 938,71

34 - Stěny a příčky

-109 412,48

61 - Úprava povrchů vnitřní

-122 401,64

99 - Přesun hmot

-23 124,59

SOUPIS PRACÍ

Stavba:

Změnové listy REKONSTRUKCE LIEBIEGOVA PALÁCE

Objekt:

ZL36 - SDK náhrada za heraklit

Soupis:

ZL36 A - O - Odpočty - Zdivo porotherm 1NP

Místo:

Datum: 21.06.2021

Zadavatel:

Statutární město Liberec

Projektant:

Ateliér Masák a
Partner, s.r.o.

Zhotovitel:

CL-EVANS s.r.o., Bulharská 1557, Česká Lípa 470 01

Zpracovatel:

PČ	Typ	Kód	Popis	MJ	Množství	J.cena [CZK]	Cena celkem [CZK]
----	-----	-----	-------	----	----------	--------------	-------------------

Náklady soupisu celkem

-254 938,71

D	34	Stěny a příčky			-109 412,48		
1	K	342248109R00.A	Příčky POROTHERM 8 P+D na MVC 5, tl. 80 mm	M2	-161,79300	601,62	-97 337,90
2	K	342948111R00.A	Ukotvení příček k cihel.konstr. kotvami na hmožd.	M	-74,00000	163,17	-12 074,58

D	61	Úprava povrchů vnitřní			-122 401,64		
3	K	612421637R00.A	Omítka vnitřní zdiva, MVC, štuková	M2	-292,49800	418,47	-122 401,64

VV	58,48*-1 ";m.č. 1.22 SVn02 tl. 0,1;58,48	Dle skladeb SV1n02	-58,48000
VV	51,888*-1 ";m.č. 1.24,25,26 SVn02 tl. 0,1;51,888		-51,88800
VV	23,8*-1 ";m.č. 1.27,54 SVn02 tl. 0,1;23,8		-23,80000
VV	66,49*-1 ";m.č. 1.27,54 SVn02 tl. 0,1;66,49		-66,49000
VV	61,592*-1 ";m.č. 1.28,29 SVn02 tl. 0,1;61,592		-61,59200
VV	21,488*-1 ";m.č. 1.30 SVn02 tl. 0,1;21,488		-21,48800
VV	8,76*-1 ";m.č. 1.32 SVn02 tl. 0,1;8,76		-8,76000
VV	Součet		-292,49800

D	99	Přesun hmot			-23 124,59		
4	K	998017003L00VD .A	Přesun hmot pro opravy a údržbu do v. 25 m s omezením mechanizace	T	-28,90574	800,00	-23 124,59

KRYCÍ LIST SOUPISU PRACÍ

Stavba:

Změnové listy REKONSTRUKCE LIEBIEGOVA PALÁCE

Objekt:

ZL36 - SDK náhrada za heraklit

Soupis:

ZL36 A - P - Přípočty - SDK 1 NP Svislé konstrukce příček a předstěn

KSO:

Místo:

CC-CZ:

Datum:

21.06.2021

Zadavatel:

Statutární město Liberec

IČ:

DIČ:

Zhotovitel:

CL-EVANS s.r.o., Bulharská 1557, Česká Lípa 470 01

IČ:

26768607

DIČ:

CZ26768607

Projektant:

Ateliér Masák a Partner, s.r.o.

IČ:

DIČ:

Zpracovatel:

IČ:

DIČ:

Poznámka:

Cena bez DPH

222 655,53

	Základ daně	Sazba daně	Výše daně
DPH základní	222 655,53	21,00%	46 757,66
DPH snížená	0,00	15,00%	0,00

Cena s DPH

v CZK

269 413,19

Projektant

Zpracovatel

Datum a podpis:

Razítko

Datum a podpis:

Razítko

Objednavatel

Zhotovitel

Datum a podpis:

Razítko

Datum a podpis:

Razítko

REKAPITULACE ČLENĚNÍ SOUPISU PRACÍ

Stavba:

Změnové listy REKONSTRUKCE LIEBIEGOVA PALÁCE

Objekt:

ZL36 - SDK náhrada za heraklit

Soupis:

ZL36 A - P - Přípočty - SDK 1 NP Svislé konstrukce příček a předstěn

Místo:

Datum:

21.06.2021

Zadavatel:

Statutární město Liberec

Projektant:

Ateliér Masák a
Partner, s.r.o.

Zhotovitel:

CL-EVANS s.r.o., Bulharská 1557, Česká Lípa 470 01

Zpracovatel:

Kód dílu - Popis

Cena celkem [CZK]

Náklady ze soupisu prací

222 655,53

PSV - Práce a dodávky PSV

218 741,49

763 - Konstrukce suché výstavby

218 741,49

99 - Přesun hmot

3 914,04

SOUPIS PRACÍ

Stavba:

Změnové listy REKONSTRUKCE LIEBIEGOVA PALÁCE

Objekt:

ZL36 - SDK náhrada za heraklit

Soupis:

ZL36 A - P - Přípočty - SDK 1 NP Svislé konstrukce příček a předstěn

Místo:

Datum: 21.06.2021

Zadavatel: Statutární město Liberec

Projektant: Ateliér Masák a
Partner, s.r.o.

Zhotovitel: CL-EVANS s.r.o., Bulharská 1557, Česká Lípa 470 01

Zpracovatel:

PČ	Typ	Kód	Popis	MJ	Množství	J.cena [CZK]	Cena celkem [CZK]
----	-----	-----	-------	----	----------	--------------	-------------------

Náklady soupisu celkem

222 655,53

D PSV Práce a dodávky PSV 218 741,49

D 763 Konstrukce suché výstavby 218 741,49

1	K	763111333	SDK příčka tl 100 mm profil CW+UW 75 desky 1xH2 12,5 s izolací EI 30 Rw do 45 dB	m2	132,26400	866,35	114 586,92
2	K	763121422R01a	SDK stěna předsazená tl 62,5 mm profil CW+UW 50 deska 1xH2 12,5 bez izolace EI 15, včetně zalomení a odskoků	m2	15,87600	775,00	12 303,90
3	K	763121515R01	SDK stěna předsazená tl 39,5 mm profil CD+UD desky 1xH2 12,5 bez izolace EI 15, včetně zalomení a odskoků	m2	50,90400	781,25	39 768,75
4	K	763181422	Ztužující výplň otvoru pro dveře pro příčky do 3,75 m	kus	35,00000	1 419,30	49 675,50
5	K	763111720	SDK příčka vyztužení pro osazení skříněk, polic atd.	m	4,50000	534,76	2 406,42

D 99 Přesun hmot 3 914,04

6	K	998017003L00VD.A	Přesun hmot pro opravy a údržbu do v. 25 m s omezením mechanizace	T	4,89255	800,00	3 914,04
---	---	------------------	---	---	---------	--------	----------

KRYCÍ LIST SOUPISU PRACÍ

Stavba:

Změnové listy REKONSTRUKCE LIEBIEGOVA PALÁCE

Objekt:

ZL36 - SDK náhrada za heraklit

Soupis:

ZL36 B1 - O - Odpočty - HERAKLIT stěny (SV1 svislé kce)

KSO:

Místo:

CC-CZ:

Datum:

21.06.2021

Zadavatel:

Statutární město Liberec

IČ:

DIČ:

Zhotovitel:

CL-EVANS s.r.o., Bulharská 1557, Česká Lípa 470 01

IČ:

26768607

DIČ:

CZ26768607

Projektant:

Ateliér Masák a Partner, s.r.o.

IČ:

DIČ:

Zpracovatel:

IČ:

DIČ:

Poznámka:

Cena bez DPH

-509 608,20

	Základ daně	Sazba daně	Výše daně
DPH základní	-509 608,20	21,00%	-107 017,72
snížená	0,00	15,00%	0,00

Cena s DPH

v CZK

-616 625,92

Projektant

Zpracovatel

Datum a podpis:

Razítko

Datum a podpis:

Razítko

Objednavatel

Zhotovitel

Datum a podpis:

Razítko

Datum a podpis:

Razítko

REKAPITULACE ČLENĚNÍ SOUPISU PRACÍ

Stavba:

Změnové listy REKONSTRUKCE LIEBIEGOVA PALÁCE

Objekt:

ZL36 - SDK náhrada za heraklit

Soupis:

ZL36 B1 - O - Odpočty - HERAKLIT stěny (SV1 svislé kce)

Místo:

Datum:

21.06.2021

Zadavatel:

Statutární město Liberec

Projektant:

Ateliér Masák a
Partner, s.r.o.

Zhotovitel:

CL-EVANS s.r.o., Bulharská 1557, Česká Lípa 470 01

Zpracovatel:

Kód dílu - Popis

Cena celkem [CZK]

Náklady ze soupisu prací

-509 608,20

61 - Úprava povrchů vnitřní

-134 193,43

762 - Konstrukce tesařské

-361 441,82

99 - Přesun hmot

-13 972,95

SOUPIS PRACÍ

Stavba:

Změnové listy REKONSTRUKCE LIEBIEGOVA PALÁCE

Objekt:

ZL36 - SDK náhrada za heraklit

Soupis:

ZL36 B1 - O - Odpočty - HERAKLIT stěny (SV1 svislé kce)

Místo:

Datum: 21.06.2021

Zadavatel: Statutární město Liberec

Projektant: Ateliér Masák a Partner, s.r.o.

Zhotovitel: CL-EVANS s.r.o., Bulharská 1557, Česká Lípa 470 01

Zpracovatel:

PČ	Typ	Kód	Popis	MJ	Množství	J.cena [CZK]	Cena celkem [CZK]
----	-----	-----	-------	----	----------	--------------	-------------------

Náklady soupisu celkem

-509 608,20

D		61	Úprava povrchů vnitřní					-134 193,43
1	K	612421637R00.A	Omítka vnitřní zdiva, MVC, štuková	M2	-259,64634	418,47	-108 654,20	
2	K	612481111R00.A	Potažení vnitř. stěn rabicovým pletivem s vypnutím	M2	-171,70384	148,74	-25 539,23	
D		762	Konstrukce tesařské					-361 441,82
3	K	762112110L01.A	Montáž konstrukce stěn z řeziva hraněn. do 120 cm2	M	-351,72307	300,81	-105 801,82	
4	M	595908501.A	Heraklith C AK tl. 25 mm, 600 x 2000 mm	M2	-259,64634	715,95	-185 893,80	
5	K	762131124L01.A	Montáž bednění stěn jednostranné, desky dřevocementové do 25 mm, na sraz	M2	-259,64634	268,62	-69 746,20	
D		99	Přesun hmot					-13 972,95
6	K	998017003L00VDA	Přesun hmot pro opravy a údržbu do v. 25 m s omezením mechanizace	T	-17,46619	800,00	-13 972,95	

KRYCÍ LIST SOUPISU PRACÍ

Stavba:

Změnové listy REKONSTRUKCE LIEBIEGOVA PALÁCE

Objekt:

ZL36 - SDK náhrada za heraklit

Soupis:

ZL36 B2 - O - Odpočty - HERAKLIT stropy (SH2 stropy)

KSO:

Místo:

CC-CZ:

Datum:

21.06.2021

Zadavatel:

Statutární město Liberec

IČ:

DIČ:

Zhotovitel:

CL-EVANS s.r.o., Bulharská 1557, Česká Lípa 470 01

IČ:

26768607

DIČ:

CZ26768607

Projektant:

Ateliér Masák a Partner, s.r.o.

IČ:

DIČ:

Zpracovatel:

IČ:

DIČ:

Poznámka:

Cena bez DPH

-1 918 409,80

	Základ daně	Sazba daně	Výše daně
DPH základní	-1 918 409,80	21,00%	-402 866,06
snížená	0,00	15,00%	0,00

Cena s DPH

v CZK

-2 321 275,86

Projektant

Zpracovatel

Datum a podpis:

Razítko

Datum a podpis:

Razítko

Objednavatel

Zhotovitel

Datum a podpis:

Razítko

Datum a podpis:

Razítko

REKAPITULACE ČLENĚNÍ SOUPISU PRACÍ

Stavba:

Změnové listy REKONSTRUKCE LIEBIEGOVA PALÁCE

Objekt:

ZL36 - SDK náhrada za heraklit

Soupis:

ZL36 B2 - O - Odpočty - HERAKLIT stropy (SH2 stropy)

Místo:

Datum:

21.06.2021

Zadavatel:

Statutární město Liberec

Projektant:

Ateliér Masák a
Partner, s.r.o.

Zhotovitel:

CL-EVANS s.r.o., Bulharská 1557, Česká Lípa 470 01

Zpracovatel:

Kód dílu - Popis

Cena celkem [CZK]

Náklady ze soupisu prací

-1 918 409,80

60 - Omítky ze suchých směsí

-311 796,69

762 - Konstrukce tesařské

-1 562 364,62

99 - Přesun hmot

-44 248,49

SOUPIS PRACÍ

Stavba:

Změnové listy REKONSTRUKCE LIEBIEGOVA PALÁCE

Objekt:

ZL36 - SDK náhrada za heraklit

Soupis:

ZL36 B2 - O - Odpočty - HERAKLIT stropy (SH2 stropy)

Místo:

Datum: 21.06.2021

Zadavatel:

Statutární město Liberec

Projektant:

Ateliér Masák a Partner, s.r.o.

Zhotovitel:

CL-EVANS s.r.o., Bulharská 1557, Česká Lípa 470 01

Zpracovatel:

PČ	Typ	Kód	Popis	MJ	Množství	J.cena [CZK]	Cena celkem [CZK]
----	-----	-----	-------	----	----------	--------------	-------------------

Náklady soupisu celkem

-1 918 409,80

D	60	Omítky ze suchých směsí					-311 796,69
1	K	601011112L01.A	Omítka stropů jádrová ručně	M2	-759,29450	410,64	-311 796,69
	VV		15,42*-1 "SH2n07		-15,42000		
	VV		692,6*-1 "SH2n06		-692,60000		
	VV		(6,5-6,2)*((1,69+4,99+1,85)+6,12)*2*-1 "SH2n06 2.30 až 2.32		-8,79000		
	VV		šikminy dopočet				
	VV		1,5*0,3*(3,6+8,1+8,4)*-1 "SH2n06 3.NP dle F-F šikminy		-9,04500		
	VV		dopočet SZ + top SV				
	VV		1,1*0,72*31,0*-1 "SH2n06 3.NP dle A-A šikminy dopočet JZ		-24,55200		
	VV		1,5*0,25*23,7*-1 "SH2n06 3.NP dle A-A šikminy dopočet SV		-8,88750		
	VV		Součet		-759,29450		
D	762	Konstrukce tesařské					-1 562 364,62
2	K	762421130L01.A	Montáž obložení stropů dřevocem.deskami tl.do 50mm bez olištování	M2	-672,50450	420,08	-282 505,69
	VV		množství ze smluvního rozpočtu				
	VV		15,42*-1 "SH2n07		-15,42000		
	VV		692,6*-1 "SH2n06		-692,60000		
	VV		(6,5-6,2)*((1,69+4,99+1,85)+6,12)*2*-1 "SH2n06 2.30 až 2.32		-8,79000		
	VV		šikminy dopočet				
	VV		1,5*0,3*(3,6+8,1+8,4)*-1 "SH2n06 3.NP dle F-F šikminy		-9,04500		
	VV		dopočet SZ + top SV				
	VV		1,1*0,72*31,0*-1 "SH2n06 3.NP dle A-A šikminy dopočet JZ		-24,55200		
	VV		1,5*0,25*23,7*-1 "SH2n06 3.NP dle A-A šikminy dopočet SV		-8,88750		
	VV		Mezisoučet		-759,29450		
	VV		bude se skutečně provádět				
	VV		15,88 "loubí m. č. 1.64		15,88000		
	VV		36,49 "průjezd m. č. 1.60		36,49000		
	VV		34,42 "loubí 2 m. č. 1.65		34,42000		
	VV		Mezisoučet		86,79000		
	VV		Součet		-672,50450		
3	M	595908501.A	Heraklith C AK tl. 25 mm, 600 x 2000 mm	M2	-650,69600	761,10	-495 244,73
	VV		množství ze smluvního rozpočtu				
	VV		-750,5045		-750,50450		
	VV		Mezisoučet		-750,50450		
	VV		bude se skutečně provádět				
	VV		15,88*1,15 "loubí m. č. 1.64		18,26200		
	VV		36,49*1,15 "průjezd m. č. 1.60		41,96350		
	VV		34,42*1,15 "loubí 2 m. č. 1.65		39,58300		
	VV		Mezisoučet		99,80850		
	VV		Součet		-650,69600		
4	K	762823111L10.A	Montáž stropnic hraněných plochy do 75 cm2	M	-5 057,23668	148,68	-751 909,95
	VV		množství ze smluvního rozpočtu				
	VV		15,42/0,3*-1 "SH2n07		-51,40000		
	VV		692,6/0,3*-1 "SH2n06 1/2 rošt z hranolů pod parozábranou		-2 308,66667		
	VV		692,6/0,3*-1 "SH2n06 1/2 rošt konstr. hranol nad parozábranou		-2 308,66667		
	VV		(8,22-6,2)*((1,69+4,99+1,85)+6,12)*2/0,3*2*-1 "H2n06 2.30 až 2.32 šikminy dopočet celý rošt		-394,57333		
	VV		1,5*0,3*(3,6+8,1+8,4)/0,3*2*-1 "SH2n06 3.NP dle F-F šikminy		-60,30000		
	VV		dopočet SZ + top SV celý rošt				
	VV		1,1*0,72*31,0/0,3*2*-1 "SH2n06 3.NP dle A-A šikminy dopočet JZ celý rošt		-163,68000		
	VV		1,5*0,25*23,7/0,3*2*-1 "SH2n06 3.NP dle A-A šikminy dopočet SV celý rošt		-59,25000		
	VV		Mezisoučet		-5 346,53667		
	VV		bude se skutečně provádět				
	VV		15,88/0,3 "loubí m. č. 1.64		52,93333		
	VV		36,49/0,3 "průjezd m. č. 1.60		121,63333		
	VV		34,42/0,3 "loubí 2 m. č. 1.65		114,73333		
	VV		Mezisoučet		289,29999		
	VV		Součet		-5 057,23668		

PČ	Typ	Kód	Popis	MJ	Množství	J.cena [CZK]	Cena celkem [CZK]
5	K	762823112RT3.A	Montáž stropnic hraněných plochy do 120 cm2	M	-187,26666	174,64	-32 704,25
	VV		35,56/0,3*-1 "1.16 M2 SH2n04		-118,53333		
	VV		20,62/0,3*-1 "2.40 altán SH2n04		-68,73333		
	VV		Součet		-187,26666		
	D	99	Přesun hmot				-44 248,49
6	K	998017003L00VD .A	Přesun hmot pro opravy a údržbu do v. 25 m s omezením mechanizace	T	-55,31061	800,00	-44 248,49

KRYCÍ LIST SOUPISU PRACÍ

Stavba:

Změnové listy REKONSTRUKCE LIEBIEGOVA PALÁCE

Objekt:

ZL36 - SDK náhrada za heraklit

Soupis:

ZL36 C - O - Odpočty - pohledy/stropy sanace omítek 1NP+2NP

KSO:

Místo:

CC-CZ:

Datum:

21.06.2021

Zadavatel:

Statutární město Liberec

IČ:

DIČ:

Zhotovitel:

CL-EVANS s.r.o., Bulharská 1557, Česká Lípa 470 01

IČ:

DIČ:

26768607

CZ26768607

Projektant:

Ateliér Masák a Partner, s.r.o.

IČ:

DIČ:

Zpracovatel:

IČ:

DIČ:

Poznámka:

Cena bez DPH

-318 332,16

	Základ daně	Sazba daně	Výše daně
DPH základní	-318 332,16	21,00%	-66 849,75
snížená	0,00	15,00%	0,00

Cena s DPH

v CZK

-385 181,91

Projektant

Zpracovatel

Datum a podpis:

Razítko

Datum a podpis:

Razítko

Objednavatel

Zhotovitel

Datum a podpis:

Razítko

Datum a podpis:

Razítko

REKAPITULACE ČLENĚNÍ SOUPISU PRACÍ

Stavba:

Změnové listy REKONSTRUKCE LIEBIEGOVA PALÁCE

Objekt:

ZL36 - SDK náhrada za heraklit

Soupis:

ZL36 C - O - Odpočty - pohledy/stropy sanace omítek 1NP+2NP

Místo:

Datum:

21.06.2021

Zadavatel:

Statutární město Liberec

Projektant:

Ateliér Masák a
Partner, s.r.o.

Zhotovitel:

CL-EVANS s.r.o., Bulharská 1557, Česká Lípa 470 01

Zpracovatel:

Kód dílu - Popis

Cena celkem [CZK]

Náklady ze soupisu prací

-318 332,16

611 - stropů

-318 006,00

99 - Přesun hmot

-326,16

SOUPIS PRACÍ

Stavba:

Změnové listy REKONSTRUKCE LIEBIEGOVA PALÁCE

Objekt:

ZL36 - SDK náhrada za heraklit

Soupis:

ZL36 C - O - Odpočty - pohledy/stropy sanace omítek 1NP+2NP

Místo:

Datum: 21.06.2021

Zadavatel: Statutární město Liberec

Projektant: Ateliér Masák a
Partner, s.r.o.

Zhotovitel: CL-EVANS s.r.o., Bulharská 1557, Česká Lípa 470 01

Zpracovatel:

PČ	Typ	Kód	Popis	MJ	Množství	J.cena [CZK]	Cena celkem [CZK]
----	-----	-----	-------	----	----------	--------------	-------------------

Náklady soupisu celkem

-318 332,16

D		611	stropů					-318 006,00
1	K	611100014LA04I M.A	Vyčištění omítek stropů vnitřních, odstranění přemalob, výmalba	M2	-407,70000	780,00	-318 006,00	

D		99	Přesun hmot					-326,16
2	K	998017003L00VD .A	Přesun hmot pro opravy a údržbu do v. 25 m s omezením mechanizace	T	-0,40770	800,00	-326,16	

KRYCÍ LIST SOUPISU PRACÍ

Stavba:

Změnové listy REKONSTRUKCE LIEBIEGOVA PALÁCE

Objekt:

ZL36 - SDK náhrada za heraklit

Soupis:

ZL36 C - P - Přípočty - podhledy/stropy - dtmž omítky s rákosem, mtž SDK podhledu 1NP+2NP

KSO:

Místo:

CC-CZ:

Datum:

21.06.2021

Zadavatel:

Statutární město Liberec

IČ:

DIČ:

Zhotovitel:

CL-EVANS s.r.o., Bulharská 1557, Česká Lípa 470 01

IČ:

26768607

DIČ:

CZ26768607

Projektant:

Ateliér Masák a Partner, s.r.o.

IČ:

DIČ:

Zpracovatel:

IČ:

DIČ:

Poznámka:

Cena bez DPH

747 639,76

	Základ daně	Sazba daně	Výše daně
DPH základní	747 639,76	21,00%	157 004,35
DPH snížená	0,00	15,00%	0,00

Cena s DPH

v CZK

904 644,11

Projektant

Zpracovatel

Datum a podpis:

Razítko

Datum a podpis:

Razítko

Objednavatel

Zhotovitel

Datum a podpis:

Razítko

Datum a podpis:

Razítko

REKAPITULACE ČLENĚNÍ SOUPISU PRACÍ

Stavba:

Změnové listy REKONSTRUKCE LIEBIEGOVA PALÁCE

Objekt:

ZL36 - SDK náhrada za heraklit

Soupis:

ZL36 C - P - Přípočty - podhledy/stropy - dtmž omítky s rákosem, mtž SDK podhledu 1NP+2NP

Místo:

Datum:

21.06.2021

Zadavatel:

Statutární město Liberec

Projektant:

Ateliér Masák a
Partner, s.r.o.

Zhotovitel:

CL-EVANS s.r.o., Bulharská 1557, Česká Lípa 470 01

Zpracovatel:

Kód dílu - Popis

Cena celkem [CZK]

Náklady ze soupisu prací

747 639,76

PSV - Práce a dodávky PSV

543 072,71

713 - Izolace tepelné

96 151,97

763 - Konstrukce suché výstavby

446 920,74

611 - stropů

150 849,00

762 - Konstrukce tesařské

4 649,15

97 - Prorážení otvorů a ostatní bourací práce

17 291,57

99 - Přesun hmot

8 088,77

S - Přesuny sutí

23 688,56

SOUPIS PRACÍ

Stavba:

Změnové listy REKONSTRUKCE LIEBIEGOVA PALÁCE

Objekt:

ZL36 - SDK náhrada za heraklit

Soupis:

ZL36 C - P - Přípočty - podhledy/stropy - dtmž omítky s rákosem, mtž SDK podhledu 1NP+2NP

Místo:

Datum: 21.06.2021

Zadavatel: Statutární město Liberec

Projektant: Ateliér Masák a Partner, s.r.o.

Zhotovitel: CL-EVANS s.r.o., Bulharská 1557, Česká Lípa 470 01

Zpracovatel:

PČ	Typ	Kód	Popis	MJ	Množství	J.cena [CZK]	Cena celkem [CZK]
----	-----	-----	-------	----	----------	--------------	-------------------

Náklady soupisu celkem

747 639,76

D PSV Práce a dodávky PSV 543 072,71

D 713 Izolace tepelné 96 151,97

1	K	713111130RT2.A	Izolace tepelné stropů, vložená mezi krokve	M2	407,70000	139,24	56 768,15
---	---	----------------	---	----	-----------	--------	-----------

P
*Poznámka k položce:
3 vrstvy izolace vkládané mezi stropní trámy - materiál ve specifikaci*

2	M	ISV.5901644616 242	Isover PIANO 40mm, $\lambda D = 0,037 (W \cdot m^{-1} \cdot K^{-1})$, šířka pásu 625mm, Akustická skelná izolace Isover Piano je určena k izolaci příček a podhledů.	m2	1 223,10000	32,20	39 383,82
---	---	-----------------------	---	----	-------------	-------	-----------

VV 3 vrstvy (3x40 mm) - izolace do SDK podhledu
VV 407,7*3 1 223,10000
VV Součet 1 223,10000

D 763 Konstrukce suché výstavby 446 920,74

3	K	763131421	SDK podhled desky 2xA 12,5 bez izolace dvouvrstvá spodní kce profil CD+UD	m2	407,70000	821,00	334 721,70
---	---	-----------	---	----	-----------	--------	------------

VV 1NP
VV m1.03
VV 4,61 4,61000
VV m1.06
VV 29,40 29,40000
VV m1.07
VV 96,34 96,34000
VV m1.09
VV 5,11 5,11000
VV m1.10a
VV 14,20 14,20000
VV m1.10b
VV 11,77 11,77000
VV m1.12
VV 12,46 12,46000
VV m1.13
VV 1,84 1,84000
VV m1.20
VV 3,17 3,17000
VV m1.21
VV 6,17 6,17000
VV m1.22a
VV 3,87 3,87000
VV m1.22b
VV 3,86 3,86000
VV m1.23
VV 4,73 4,73000
VV m1.27a
VV 11,39 11,39000
VV m1.27b
VV 12,32 12,32000
VV m1.29a
VV 1,52 1,52000
VV m1.29b
VV 1,52 1,52000
VV m1.30
VV 2,07 2,07000
VV m1.46
VV 38,5 38,50000
VV m1.47
VV 8,15 8,15000
VV m1.48
VV 2,12 2,12000
VV m1.50
VV 6,72 6,72000

PČ	Typ	Kód	Popis	MJ	Množství	J.cena [CZK]	Cena celkem [CZK]
VV		m1.54					
VV		11,46			11,46000		
VV		m1.66					
VV		2,47			2,47000		
VV		Mezisoučet			295,77000		
VV		2NP					
VV		m2.19					
VV		11,07			11,07000		
VV		m2.20a					
VV		6,83			6,83000		
VV		m2.20B					
VV		0,59			0,59000		
VV		m2.29					
VV		11,95			11,95000		
VV		m2.34					
VV		32,92			32,92000		
VV		m2.35					
VV		46,87			46,87000		
VV		m2.38b					
VV		1,70			1,70000		
VV		Mezisoučet			111,93000		
VV		Součet			407,70000		
4	K	763131714	SDK podhled základní penetrační nátěr	m2	407,70000	30,20	12 312,54
5	K	763131772	Příplatek k SDK podhledu za rovinnost kvality Q4	m2	407,70000	245,00	99 886,50
D 611 stropů							150 849,00
6	K	011100014LAU41 MAR01	Výmalba stropů	M2	407,70000	370,00	150 849,00
D 762 Konstrukce tesařské							4 649,15
7	K	762841811R00.A	Demontáž podbíjení obkladů stropů bez omítky	M2	135,94000	34,20	4 649,15
D 97 Prorážení otvorů a ostatní bourací práce							17 291,57
8	K	978012191R00.A	Otlučení omítek vnitřních rákosov.stropů do 100 %	M2	135,94000	127,20	17 291,57
VV		1NP					
VV		chodba 1.46					
VV		38,5			38,50000		
VV		úklid 1.13					
VV		1,84			1,84000		
VV		chodba 1.48					
VV		2,12			2,12000		
VV		Mezisoučet			42,46000		
VV		2NP					
VV		chodba 2.34					
VV		32,92			32,92000		
VV		chodba 2.35					
VV		46,87			46,87000		
VV		kuchyňka 2.19					
VV		11,07			11,07000		
VV		chodba 2.36					
VV		2,62			2,62000		
VV		Mezisoučet			93,48000		
VV		Součet			135,94000		
D 99 Přesun hmot							8 088,77
9	K	998017003L00VD .A	Přesun hmot pro opravy a údržbu do v. 25 m s omezením mechanizace	T	10,11096	800,00	8 088,77
D S Přesuny sutí							23 688,56
10	K	979011211R00.A	Svislá doprava sutí a vybour. hmot za 2.NP nošením	T	6,00000	1 260,00	7 560,00
VV		1,326 "2NP podbíjení			1,32600		
VV		4,674 "2NP omítka s rákosem			4,67400		
VV		Součet			6,00000		
11	K	979082113R00.A	Vodorovná doprava sutí po suchu do 1000 m	T	8,72191	74,40	648,91
12	K	979082119R00.A	Příplatek k přesunu sutí za každých dalších 1000 m	T	78,49719	4,80	376,79
VV 8,72191*9 'Přepočtené koeficientem množství					78,49719		
13	K	979087312R00.A	Vodorovné přemístění vyb. hmot nošením do 10 m	T	8,72191	297,60	2 595,64
14	K	979087392R00.A	Příplatek za nošení vyb. hmot každých dalších 10 m	T	34,88764	216,00	7 535,73
VV 8,72191*4 'Přepočtené koeficientem množství					34,88764		
15	K	979091195R00.A	Příplatek za vodorovné přemíst. hmot při rekonst.	T	8,72191	96,00	837,30
16	K	979990188L00.A	Poplatek za skládku sutí - rekonstrukce a opravy	T	8,72191	474,00	4 134,19

KRYCÍ LIST SOUPISU PRACÍ

Stavba:

Změnové listy REKONSTRUKCE LIEBIEGOVA PALÁCE

Objekt:

ZL36 - SDK náhrada za heraklit

Soupis:

ZL36 D - P - Přípočty - podhledy SDK + příčky - 3NP

KSO:

Místo:

CC-CZ:

Datum:

21.06.2021

Zadavatel:

Statutární město Liberec

IČ:

DIČ:

Zhotovitel:

CL-EVANS s.r.o., Bulharská 1557, Česká Lípa 470 01

IČ:

26768607

DIČ:

CZ26768607

Projektant:

Ateliér Masák a Partner, s.r.o.

IČ:

DIČ:

Zpracovatel:

IČ:

DIČ:

Poznámka:

Cena bez DPH

1 090 997,86

	Základ daně	Sazba daně	Výše daně
DPH základní	1 090 997,86	21,00%	229 109,55
snížená	0,00	15,00%	0,00

Cena s DPH

v CZK

1 320 107,41

Projektant

Zpracovatel

Datum a podpis:

Razítko

Datum a podpis:

Razítko

Objednavatel

Zhotovitel

Datum a podpis:

Razítko

Datum a podpis:

Razítko

REKAPITULACE ČLENĚNÍ SOUPISU PRACÍ

Stavba:

Změnové listy REKONSTRUKCE LIEBIEGOVA PALÁCE

Objekt:

ZL36 - SDK náhrada za heraklit

Soupis:

ZL36 D - P - Přípočty - podhledy SDK + příčky - 3NP

Místo:

Datum: 21.06.2021

Zadavatel:

Statutární město Liberec

Projektant:

Ateliér Masák a
Partner, s.r.o.

Zhotovitel:

CL-EVANS s.r.o., Bulharská 1557, Česká Lípa 470 01

Zpracovatel:

Kód dílu - Popis

Cena celkem [CZK]

Náklady ze soupisu prací

1 090 997,86

PSV - Práce a dodávky PSV

837 805,53

763 - Konstrukce suché výstavby

837 805,53

611 - stropů

147 950,99

612 - stěn

87 760,00

99 - Přesun hmot

17 481,34

SOUPIS PRACÍ

Stavba:

Změnové listy REKONSTRUKCE LIEBIEGOVA PALÁCE

Objekt:

ZL36 - SDK náhrada za heraklit

Soupis:

ZL36 D - P - Přípočty - podhledy SDK + příčky - 3NP

Místo:

Datum: 21.06.2021

Zadavatel:

Statutární město Liberec

Projektant:

Ateliér Masák a
Partner, s.r.o.

Zhotovitel:

CL-EVANS s.r.o., Bulharská 1557, Česká Lípa 470 01

Zpracovatel:

PČ	Typ	Kód	Popis	MJ	Množství	J.cena [CZK]	Cena celkem [CZK]
----	-----	-----	-------	----	----------	--------------	-------------------

Náklady soupisu celkem

1 090 997,86

D	PSV		Práce a dodávky PSV				837 805,53
D	763		Konstrukce suché výstavby				837 805,53
1	K	763111316R01	SDK příčka tl 125 mm profil CW+UW 100 desky 1xA 12,5 bez TI	m2	66,90000	749,00	50 108,10
	P		<i>Poznámka k položce: Izolace bude použita z heraklitových příček ze základního rozpočtu.</i>				
2	K	763113313R01	SDK příčka instalační tl 155 - 650 mm zdvojený profil CW+UW 50 desky 2xA 12,5 bez TI	m2	152,50000	1 232,00	187 880,00
	P		<i>Poznámka k položce: Izolace bude použita z heraklitových příček ze základního rozpočtu.</i>				
3	K	763131532	SDK podhled deska 1xDF 15 bez izolace jednovrstvá spodní kce profil CD+UD	m2	672,50450	785,00	527 916,03
4	K	763131714	SDK podhled základní penetrační nátěr	m2	1 111,30450	30,20	33 561,40
	VV		stěny (66,9+152,5)*2		438,80000		
	VV		stropy				
	VV		672,5045		672,50450		
	VV		Součet		1 111,30450		
5	K	763181422	Ztužující výplň otvoru pro dveře pro příčky do 3,75 m	kus	27,00000	1 420,00	38 340,00
D	611		stropů				147 950,99
7	K	611100014LA04I M.AR01	Výmalba stropů silikátovou barvou, 3x vrstva včetně přípravy podkladu ometením, případně obroušením	M2	672,50450	220,00	147 950,99
D	612		stěn				87 760,00
8	K	612100034LA04I M.AR01	Výmalba stěn - silikátovou barvou, 3x vrstva včetně přípravy podkladu ometením, případně obroušením	M2	438,80000	200,00	87 760,00
	VV		stěny (66,9+152,5)*2		438,80000		
	VV		Součet		438,80000		
D	99		Přesun hmot				17 481,34
9	K	998017003L00VD .A	Přesun hmot pro opravy a údržbu do v. 25 m s omezením mechanizace	T	21,85168	800,00	17 481,34

REKAPITULACE STAVBY

Kód: 100001_CL-EVANS-ZL

Stavba: Změnové listy REKONSTRUKCE LIEBIEGOVA PALÁČE

KSO: CC-CZ:
Místo: Datum: 26.5.2021

Zadavatel: IČ:
Statutární město Liberec DIČ:
Zhotovitel: IČ: 26768607
CL-EVANS s.r.o., Bulharská 1557, Česká Lípa 470 01 DIČ: CZ26768607

Projektant: IČ:
Ateliér Masák a Partner, s.r.o. DIČ:

Zpracovatel: IČ:
DIČ:

Poznámka:

Cena bez DPH **1 536 433,00**

	Sazba daně	Základ daně	Výše daně
DPH základní	21,00%	1 536 433,00	322 650,93
DPH snížená	15,00%	0,00	0,00

Cena s DPH	v	CZK	1 859 083,93
-------------------	----------	------------	---------------------

Projektant **Zpracovatel**

Datum a podpis: Razítko Datum a podpis: Razítko

Objednavatel **Zhotovitel**

Datum a podpis: Razítko Datum a podpis: Razítko

REKAPITULACE OBJEKTŮ STAVBY A SOUPISŮ PRACÍ

Kód: 100001_CL-EVANS-ZL

Stavba: Změnové listy REKONSTRUKCE LIEBIEGOVA PALÁCE

Místo: Datum: 26.05.2021

Zadavatel: Statutární město Liberec Projektant: Ateliér Masák a Partner,
s.r.o.

Zhotovitel: CL-EVANS s.r.o., Bulharská 1557, Česká Lípa 470 01 Zpracovatel:

Kód	Popis	Cena bez DPH [CZK]	Cena s DPH [CZK]
-----	-------	--------------------	------------------

Náklady z rozpočtů

1 536 433,00 1 859 083,93

ZL37	Podlahy 1NP	1 536 433,00	1 859 083,93
ZL37	Podlahy v 1NP	1 536 433,00	1 859 083,93

KRYCÍ LIST SOUPISU PRACÍ

Stavba:

Změnové listy REKONSTRUKCE LIEBIEGOVA PALÁCE

Objekt:

ZL37 - Podlahy 1NP

Soupis:

ZL37 - Podlahy v 1NP

KSO:

Místo:

CC-CZ:

Datum:

26.05.2021

Zadavatel:

Statutární město Liberec

IČ:

DIČ:

Zhotovitel:

CL-EVANS s.r.o., Bulharská 1557, Česká Lípa 470 01

IČ:

26768607

DIČ:

CZ26768607

Projektant:

Ateliér Masák a Partner, s.r.o.

IČ:

DIČ:

Zpracovatel:

IČ:

DIČ:

Poznámka:

Cena bez DPH

1 536 433,00

	Základ daně	Sazba daně	Výše daně
DPH základní	1 536 433,00	21,00%	322 650,93
snížená	0,00	15,00%	0,00

Cena s DPH

v CZK

1 859 083,93

Projektant

Zpracovatel

Datum a podpis:

Razítko

Datum a podpis:

Razítko

Objednavatel

Zhotovitel

Datum a podpis:

Razítko

Datum a podpis:

Razítko

REKAPITULACE ČLENĚNÍ SOUPISU PRACÍ

Stavba:

Změnové listy REKONSTRUKCE LIEBIEGOVA PALÁCE

Objekt:

ZL37 - Podlahy 1NP

Soupis:

ZL37 - Podlahy v 1NP

Místo:

Datum: 26.05.2021

Zadavatel:

Statutární město Liberec

Projektant:

Ateliér Masák a
Partner, s.r.o.

Zhotovitel:

CL-EVANS s.r.o., Bulharská 1557, Česká Lípa 470 01

Zpracovatel:

Kód dílu - Popis

Cena celkem [CZK]

Náklady ze soupisu prací

1 536 433,00

HSV - Práce a dodávky HSV

786 595,37

9 - Ostatní konstrukce a práce, bourání

786 595,37

PSV - Práce a dodávky PSV

107 343,69

711 - Izolace proti vodě, vlhkosti a plynům

96 145,64

713 - Izolace tepelné

11 198,05

96 - Bourání konstrukcí

45 862,47

H99 - Ostatní přesuny hmot

74 588,21

S - Přesuny sutí

522 043,26

SOUPIS PRACÍ

Stavba:

Změnové listy REKONSTRUKCE LIEBIEGOVA PALÁCE

Objekt:

ZL37 - Podlahy 1NP

Soupis:

ZL37 - Podlahy v 1NP

Místo:

Datum: 26.05.2021

Zadavatel:

Statutární město Liberec

Projektant:

Ateliér Masák a
Partner, s.r.o.

Zhotovitel:

CL-EVANS s.r.o., Bulharská 1557, Česká Lípa 470 01

Zpracovatel:

PČ	Typ	Kód	Popis	MJ	Množství	J.cena [CZK]	Cena celkem [CZK]
----	-----	-----	-------	----	----------	--------------	-------------------

Náklady soupisu celkem

1 536 433,00

D HSV Práce a dodávky HSV 786 595,37

D 9 Ostatní konstrukce a práce, bourání 786 595,37

1	K	919726122	Geotextilie pro ochranu, separaci a filtraci netkaná měrná hmotnost do 300 g/m2	m2	770,18000	52,80	40 665,50
	VV		SH1n01				
	VV		96,89*2		193,78000		
	VV		SH1n02				
	VV		32,34*2		64,68000		
	VV		SH1n03				
	VV		84,81*2		169,62000		
	VV		SH1n06				
	VV		45,68*2		91,36000		
	VV		SH1n16				
	VV		98,05*2		196,10000		
	VV		SH1n17				
	VV		27,32*2		54,64000		
	VV		Součet		770,18000		
2	K	631312621R00.A	Mazanina betonová tl. 5 - 8 cm C 20/25	M3	13,82168	3 391,05	46 870,01
	VV		množství ve smluvním výkazu výměr				
	VV		58,12932*-1		-58,12932		
	VV		množství skutečné				
	VV		1NP				
	VV		m1.02				
	VV		0,55		0,55000		
	VV		m1.03				
	VV		0,37		0,37000		
	VV		m1.06				
	VV		4,70		4,70000		
	VV		m1.09				
	VV		0,41		0,41000		
	VV		m1.10a				
	VV		1,14		1,14000		
	VV		m1.10b				
	VV		0,94		0,94000		
	VV		m1.12				
	VV		1,00		1,00000		
	VV		m1.14				
	VV		2,98		2,98000		
	VV		m1.18				
	VV		4,14		4,14000		
	VV		m1.20				
	VV		0,51		0,51000		
	VV		m1.21				
	VV		0,99		0,99000		
	VV		m1.22a				
	VV		0,62		0,62000		
	VV		m1.22b				
	VV		0,62		0,62000		
	VV		m1.23				
	VV		0,76		0,76000		
	VV		m1.24				
	VV		3,59		3,59000		
	VV		m1.25				
	VV		3,63		3,63000		
	VV		m1.26				
	VV		3,77		3,77000		
	VV		m1.34				
	VV		4,37		4,37000		
	VV		m1.35				
	VV		0,18		0,18000		
	VV		m1.36				
	VV		2,50		2,50000		

PČ	Typ	Kód	Popis	MJ	Množství	J.cena [CZK]	Cena celkem [CZK]
VV		m1.40					
VV		3,88			3,88000		
VV		m1.41					
VV		3,88			3,88000		
VV		m1.47					
VV		1,30			1,30000		
VV		m1.50					
VV		0,54			0,54000		
VV		m1.52					
VV		0,59			0,59000		
VV		m1.53					
VV		1,81			1,81000		
VV		m1.66					
VV		0,20			0,20000		
VV		Mezisoučet			-8,15932		
VV		1NP nopy					
VV		m1.27a					
VV		1,139			1,13900		
VV		m1.27b					
VV		1,232			1,23200		
VV		m1.28					
VV		0,505			0,50500		
VV		m1.29a					
VV		0,152			0,15200		
VV		m1.29b					
VV		0,152			0,15200		
VV		m1.30					
VV		0,207			0,20700		
VV		m1.31					
VV		3,057			3,05700		
VV		m1.32					
VV		1,214			1,21400		
VV		m1.33					
VV		6,775			6,77500		
VV		m1.54					
VV		1,146			1,14600		
VV		m1.55					
VV		0,804			0,80400		
VV		m1.56					
VV		0,575			0,57500		
VV		m1.57					
VV		0,255			0,25500		
VV		m1.58					
VV		0,808			0,80800		
VV		Mezisoučet			18,02100		
VV		2NP					
VV		m2.09					
VV		2,09			2,09000		
VV		m2.10					
VV		0,92			0,92000		
VV		m2.25					
VV		0,55			0,55000		
VV		Mezisoučet			3,56000		
VV		3NP					
VV		m3.02b					
VV		0,40			0,40000		
VV		Mezisoučet			0,40000		
VV		Součet			13,82168		
3	K	631362021R00.A	Výztuž mazanin svařovanou sítí z drátů Kari	T	0,93165	29 970,00	27 921,55
VV		množství ve smluvním rozpočtu					
VV		0,77442*-1			-0,77442		
VV		0,43942*-1			-0,43942		
VV		0,00138*-1			-0,00138		
VV		0,08789*-1			-0,08789		
VV		Mezisoučet			-1,30311		
VV		skutečné množství					
VV		1NP					
VV		m1.02					
VV		m1.03					
VV		m1.06					
VV		m1.09					
VV		m1.10a					
VV		m1.10b					
VV		m1.12					
VV		m1.14					
VV		m1.17					
VV		m1.18					
VV		m1.20					
VV		m1.21					
VV		m1.22a					
VV		m1.22b					
VV		m1.23					
VV		m1.24					
VV		m1.25					

PČ	Typ	Kód	Popis	MJ	Množství	J.cena [CZK]	Cena celkem [CZK]
VV			m1.26				
VV			m1.27a				
VV			m1.27b				
VV			m1.28				
VV			m1.29a				
VV			m1.29b				
VV			m1.30				
VV			m1.31				
VV			m1.32				
VV			m1.33				
VV			m1.34				
VV			m1.35				
VV			m1.36				
VV			m1.40				
VV			m1.41				
VV			m1.47				
VV			m1.50				
VV			m1.52				
VV			m1.53				
VV			m1.54				
VV			m1.55				
VV			m1.56				
VV			m1.57				
VV			m1.58				
VV			551,83*3,03*1,2*0,001		2,00645		
VV			Mezisoučet		2,00645		
VV			2np				
VV			m2.09				
VV			m2.10				
VV			m2.25				
VV			57,09*3,03*1,2*0,001		0,20758		
VV			Mezisoučet		0,20758		
VV			3np				
VV			3.02b				
VV			5,7*3,03*1,2*0,001		0,02073		
VV			Mezisoučet		0,02073		
VV			Součet		0,93165		

4	K	631317110R00.A	Řezání dilatační spáry hl. 0-100 mm, beton prostý	M	62,10000	112,11	6 962,03
5	K	631591129T01.A	Násyp pod podlahy z drceného pěnového skla	M3	137,49000	2 830,50	389 165,45

VV			smluvní rozpočet celkem				
VV			-79,27		-79,27000		
VV			Mezisoučet		-79,27000		
VV			1NP				
VV			m1.02				
VV			3,11		3,11000		
VV			m1.03				
VV			2,07		2,07000		
VV			m1.07				
VV			43,35		43,35000		
VV			m1.09				
VV			2,30		2,30000		
VV			m1.10a				
VV			6,39		6,39000		
VV			m1.10b				
VV			5,30		5,30000		
VV			m1.12				
VV			5,61		5,61000		
VV			m1.15				
VV			13,50		13,50000		
VV			m1.16				
VV			16,00		16,00000		
VV			m1.50				
VV			3,02		3,02000		
VV			m1.66				
VV			1,11		1,11000		
VV			Mezisoučet		101,76000		
VV			2NP				
VV			m2.09				
VV			15,71		15,71000		
VV			m2.10				
VV			6,89		6,89000		
VV			m2.18				
VV			6,26		6,26000		
VV			m2.22				
VV			9,27		9,27000		
VV			m2.23				
VV			13,37		13,37000		
VV			m2.24				
VV			5,03		5,03000		
VV			m2.25				
VV			3,09		3,09000		
VV			m2.26				
VV			10,80		10,80000		

PČ	Typ	Kód	Popis	MJ	Množství	J.cena [CZK]	Cena celkem [CZK]
VV			m2.27				
VV			11,82		11,82000		
VV			m2.28				
VV			11,32		11,32000		
VV			m2.37				
VV			4,22		4,22000		
VV			m2.38				
VV			17,22		17,22000		
VV			Mezisoučet		115,00000		
VV			Součet		137,49000		
6	M	63483059.A	Sklo izolační pěnové drcené 150kg/m3	M3	151,23900	1 792,65	271 118,59
VV			137,49*1,1		151,23900		
7	K	713191100RT9.A	Položení separační fólie	M2	27,48000	34,41	945,59
8	K	762526130R00.A	Položení polštářů pod podlahy rozteče do 100 cm	M2	27,48000	61,05	1 677,65
VV			místnost 2.18				
VV			3,1*4,0		12,40000		
VV			místnost 2.27				
VV			2,9*5,2		15,08000		
VV			Součet		27,48000		
9	M	60511070.A	Řezivo SM středové tl. 18-32 jakost I, L=2-3,5 m	M3	0,14246	8 907,75	1 269,00
VV			27,48*0,08*0,06*1,08		0,14246		
D	PSV		Práce a dodávky PSV				107 343,69
D	711		Izolace proti vodě, vlhkosti a plynům				96 145,64
10	K	711161120	Izolace proti zemní vlhkosti nopovou fólií vodorovná, nopek v 80,0 mm, tl do 2,0 mm	m2	210,84570	456,00	96 145,64
VV			m1.27a				
VV			11,39		11,39000		
VV			m1.27b				
VV			12,32		12,32000		
VV			m1.28				
VV			5,05		5,05000		
VV			m1.29a				
VV			1,52		1,52000		
VV			m1.29b				
VV			1,52		1,52000		
VV			m1.30				
VV			2,07		2,07000		
VV			m1.31				
VV			30,57		30,57000		
VV			m1.32				
VV			12,14		12,14000		
VV			m1.33				
VV			67,75		67,75000		
VV			m1.54				
VV			11,46		11,46000		
VV			m1.55				
VV			8,04		8,04000		
VV			m1.56				
VV			5,75		5,75000		
VV			m1.57				
VV			2,55		2,55000		
VV			m1.58				
VV			8,08		8,08000		
VV			Mezisoučet		180,21000		
VV			ztratné				
VV			180,21*0,17		30,63570		
VV			Mezisoučet		30,63570		
VV			Součet		210,84570		
D	713		Izolace tepelné				11 198,05
11	K	713191100RT9.A	Položení separační fólie	M2	325,43000	34,41	11 198,05
VV			SH1n01				
VV			96,89		96,89000		
VV			SH1n03				
VV			84,81		84,81000		
VV			SH1n06				
VV			45,68		45,68000		
VV			SH1n16				
VV			98,05		98,05000		
VV			Součet		325,43000		
D	96		Bourání konstrukcí				45 862,47
12	K	965082941R00.A	Odstranění násypu tl. nad 20 cm jakékoliv plochy	M3	123,28620	372,00	45 862,47
VV			množství ve smluvním rozpočtu				
VV			37,18160*-1		-37,18160		
VV			Mezisoučet		-37,18160		
VV			položka tl. do 10 cm				

PČ	Typ	Kód	Popis	MJ	Množství	J.cena [CZK]	Cena celkem [CZK]
VV		56,29220*-1			-56,29220		
VV		Mezisoučet			-56,29220		
VV		skutečné množství					
VV		1NP					
VV		m1.02					
VV		3,11			3,11000		
VV		m1.03					
VV		2,07			2,07000		
VV		m1.07					
VV		43,35			43,35000		
VV		m1.09					
VV		2,30			2,30000		
VV		m1.10a					
VV		6,39			6,39000		
VV		m1.10b					
VV		5,30			5,30000		
VV		m1.12					
VV		5,61			5,61000		
VV		m1.15					
VV		13,50			13,50000		
VV		m1.16					
VV		16,00			16,00000		
VV		m1.50					
VV		3,02			3,02000		
VV		m1.66					
VV		1,11			1,11000		
VV		Mezisoučet			101,76000		
VV		2NP					
VV		m2.09					
VV		15,71			15,71000		
VV		m2.10					
VV		6,89			6,89000		
VV		m2.18					
VV		6,26			6,26000		
VV		m2.22					
VV		9,27			9,27000		
VV		m2.23					
VV		13,37			13,37000		
VV		m2.24					
VV		5,03			5,03000		
VV		m2.25					
VV		3,09			3,09000		
VV		m2.26					
VV		10,80			10,80000		
VV		m2.27					
VV		11,82			11,82000		
VV		m2.28					
VV		11,32			11,32000		
VV		m2.37					
VV		4,22			4,22000		
VV		m2.38					
VV		17,22			17,22000		
VV		Mezisoučet			115,00000		
VV		Součet			123,28620		

D H99 Ostatní přesuny hmot 74 588,21

13	K	999281151R00.A	Přesun hmot pro opravy a údržbu do v. 25 m,nošením	T	59,67057	1 250,00	74 588,21
----	---	----------------	--	---	----------	----------	-----------

D S Přesuny sutí 522 043,26

14	K	979011211R00.A	Svislá doprava suti a vybour. hmot za 2.NP nošením	T	161,00800	1 260,00	202 870,08
----	---	----------------	--	---	-----------	----------	------------

VV odpočet odstranění násypu z 1NP

VV 172,6-8,28*1,4 161,00800

VV Součet 161,00800

15	K	979082113R00.A	Vodorovná doprava suti po suchu do 1000 m	T	172,60068	74,40	12 841,49
----	---	----------------	---	---	-----------	-------	-----------

16	K	979082119R00.A	Příplatek k přesunu suti za každých dalších 1000 m	T	1 553,40612	4,80	7 456,35
----	---	----------------	--	---	-------------	------	----------

VV 172,60068*9 'Přepočtené koeficientem množství 1 553,40612

17	K	979087312R00.A	Vodorovné přemístění vyb. hmot nošením do 10 m	T	172,60068	297,60	51 365,96
----	---	----------------	--	---	-----------	--------	-----------

18	K	979087392R00.A	Příplatek za nošení vyb. hmot každých dalších 10 m	T	690,40272	216,00	149 126,99
----	---	----------------	--	---	-----------	--------	------------

VV 172,60068*4 'Přepočtené koeficientem množství 690,40272

19	K	979091195R00.A	Příplatek za vodorovné přemíst. hmot při rekonst.	T	172,60068	96,00	16 569,67
----	---	----------------	---	---	-----------	-------	-----------

20	K	979990188L00.A	Poplatek za skládku suti - rekonstrukce a opravy	T	172,60068	474,00	81 812,72
----	---	----------------	--	---	-----------	--------	-----------

REKAPITULACE STAVBY

Kód: 100001_CL-EVANS-ZL

Stavba: Změnové listy REKONSTRUKCE LIEBIEGOVA PALÁČE

KSO:
Místo:

CC-CZ:
Datum: 1.6.2021

Zadavatel:
Statutární město Liberec

IČ:
DIČ:

Zhotovitel:
CL-EVANS s.r.o., Bulharská 1557, Česká Lípa 470 01

IČ: 26768607
DIČ: CZ26768607

Projektant:
Ateliér Masák a Partner, s.r.o.

IČ:
DIČ:

Zpracovatel:

IČ:
DIČ:

Poznámka:

Cena bez DPH				584 325,00
---------------------	--	--	--	-------------------

	Sazba daně	Základ daně	Výše daně
DPH základní	21,00%	584 325,00	122 708,25
DPH snížená	15,00%	0,00	0,00

Cena s DPH	v	CZK	707 033,25
-------------------	----------	------------	-------------------

Projektant	Zpracovatel
-------------------	--------------------

Datum a podpis:	Razítko	Datum a podpis:	Razítko
-----------------	---------	-----------------	---------

Objednavatel	Zhotovitel
---------------------	-------------------

Datum a podpis:	Razítko	Datum a podpis:	Razítko
-----------------	---------	-----------------	---------

REKAPITULACE OBJEKTŮ STAVBY A SOUPISŮ PRACÍ

Kód: 100001_CL-EVANS-ZL

Stavba: Změnové listy REKONSTRUKCE LIEBIEGOVA PALÁCE

Místo: Datum: 01.06.2021

Zadavatel: Statutární město Liberec Projektant: Ateliér Masák a Partner,
s.r.o.

Zhotovitel: CL-EVANS s.r.o., Bulharská 1557, Česká Lípa 470 01 Zpracovatel:

Kód	Popis	Cena bez DPH [CZK]	Cena s DPH [CZK]
-----	-------	--------------------	------------------

Náklady z rozpočtů **584 325,00** **707 033,25**

ZL38 VRN - dodatek č. 4 584 325,00 707 033,25

ZL38 VRNy prodloužení termínu - dodatek č. 4 584 325,00 707 033,25

KRYCÍ LIST SOUPISU PRACÍ

Stavba:

Změnové listy REKONSTRUKCE LIEBIEGOVA PALÁCE

Objekt:

ZL38 - VRN - dodatek č. 4

Soupis:

ZL38 - VRNy prodloužení termínu - dodatek č. 4

KSO:

Místo:

CC-CZ:

Datum:

01.06.2021

Zadavatel:

Statutární město Liberec

IČ:

DIČ:

Zhotovitel:

CL-EVANS s.r.o., Bulharská 1557, Česká Lípa 470 01

IČ:

26768607

DIČ:

CZ26768607

Projektant:

Ateliér Masák a Partner, s.r.o.

IČ:

DIČ:

Zpracovatel:

IČ:

DIČ:

Poznámka:

Cena bez DPH

584 325,00

	Základ daně	Sazba daně	Výše daně
DPH základní	584 325,00	21,00%	122 708,25
snížená	0,00	15,00%	0,00

Cena s DPH

v CZK

707 033,25

Projektant

Zpracovatel

Datum a podpis:

Razítko

Datum a podpis:

Razítko

Objednavatel

Zhotovitel

Datum a podpis:

Razítko

Datum a podpis:

Razítko

REKAPITULACE ČLENĚNÍ SOUPISU PRACÍ

Stavba: Změnové listy REKONSTRUKCE LIEBIEGOVA PALÁCE
Objekt: ZL38 - VRN - dodatek č. 4
Soupis: **ZL38 - VRNy prodloužení termínu - dodatek č. 4**

Místo:
Zadavatel: Statutární město Liberec
Zhotovitel: CL-EVANS s.r.o., Bulharská 1557, Česká Lípa 470 01

Datum: 01.06.2021
Projektant: Ateliér Masák a Partner, s.r.o.
Zpracovatel:

Kód dílu - Popis Cena celkem [CZK]

Náklady ze soupisu prací	584 325,00
900 - Ostatní položky	584 325,00

SOUPIS PRACÍ

Stavba:

Změnové listy REKONSTRUKCE LIEBIEGOVA PALÁCE

Objekt:

ZL38 - VRN - dodatek č. 4

Soupis:

ZL38 - VRNy prodloužení termínu - dodatek č. 4

Místo:

Datum: 01.06.2021

Zadavatel:

Statutární město Liberec

Projektant:

Ateliér Masák a
Partner, s.r.o.

Zhotovitel:

CL-EVANS s.r.o., Bulharská 1557, Česká Lípa 470 01

Zpracovatel:

PČ	Typ	Kód	Popis	MJ	Množství	J.cena [CZK]	Cena celkem [CZK]
----	-----	-----	-------	----	----------	--------------	-------------------

Náklady soupisu celkem

584 325,00

D	900	Ostatní položky					584 325,00
1	K	VRN12IM.A	Zařízení staveniště / zřízení, provoz, zrušení (doprava, montáž, demontáž, pronájem, napojení a spotřeby energií a médií, oplocení, info tabule)	SOUBOR	0,15000	2 755 000,00	413 250,00

Poznámka k položce:

Prodloužení celkového termínu stavby o 3 měsíce (84 dní)

P
Původní termín dokončení stavby byl 20 měsíců (600 dní). Prodloužení v dodatku číslo 2 o 1 měsíc (celková doba stavby 630 dní).
Prodloužení termínu v dodatku číslo 3 o 2,5 měsíce (celková doba výstavby 705 dní). Prodloužení termínu v dodatku číslo 4 o 3 měsíce (celková doba výstavby 789 dní).

VV
prodloužení termínu o 84 dní (0,05*3)

VV
0,05*3

0,15000

VV
Součet

0,15000

2	K	VRN13IM.A	Střežení staveniště	SOUBOR	1,80000	85 000,00	153 000,00
---	---	-----------	---------------------	--------	---------	-----------	------------

Poznámka k položce:

Prodloužení celkového termínu stavby o 3 měsíce (84 dní)

P
Původní termín dokončení stavby byl 20 měsíců (600 dní). Prodloužení v dodatku číslo 2 o 1 měsíc (celková doba stavby 630 dní).
Prodloužení termínu v dodatku číslo 3 o 2,5 měsíce (celková doba výstavby 705 dní). Prodloužení termínu v dodatku číslo 4 o 3 měsíce (celková doba výstavby 789 dní).

VV
prodloužení termínu o 84 dní (0,6*3)

VV
0,6*3

1,80000

VV
Součet

1,80000

3	K	VRN16IM.A	Kompletační a koordinační činnost - náplní je výlučně řešení úzce související se stavební činností	SOUBOR	0,15000	120 500,00	18 075,00
---	---	-----------	--	--------	---------	------------	-----------

Poznámka k položce:

Prodloužení celkového termínu stavby o 3 měsíce (84 dní)

P
Původní termín dokončení stavby byl 20 měsíců (600 dní). Prodloužení v dodatku číslo 2 o 1 měsíc (celková doba stavby 630 dní).
Prodloužení termínu v dodatku číslo 3 o 2,5 měsíce (celková doba výstavby 705 dní). Prodloužení termínu v dodatku číslo 4 o 3 měsíce (celková doba výstavby 789 dní).

VV
prodloužení termínu o 84 dní (0,05*3)

VV
0,05*3

0,15000

VV
Součet

0,15000

REKAPITULACE STAVBY

Kód: 100001_CL-EVANS-ZL

Stavba: Změnové listy REKONSTRUKCE LIEBIEGOVA PALÁCE

KSO: CC-CZ:
Místo: Datum: 23.6.2021

Zadavatel:
Statutární město Liberec

IČ:
DIČ:

Zhotovitel:
CL-EVANS s.r.o., Bulharská 1557, Česká Lípa 470 01

IČ: 26768607
DIČ: CZ26768607

Projektant:
Ateliér Masák a Partner, s.r.o.

IČ:
DIČ:

Zpracovatel:

IČ:
DIČ:

Poznámka:

Cena bez DPH				1 057 619,55
---------------------	--	--	--	---------------------

	Sazba daně	Základ daně	Výše daně
DPH základní	21,00%	1 057 619,55	222 100,11
snížená	15,00%	0,00	0,00

Cena s DPH	v	CZK	1 279 719,66
-------------------	----------	------------	---------------------

Projektant	Zpracovatel
-------------------	--------------------

Datum a podpis:	Razítko	Datum a podpis:	Razítko
-----------------	---------	-----------------	---------

Objednavatel	Zhotovitel
---------------------	-------------------

Datum a podpis:	Razítko	Datum a podpis:	Razítko
-----------------	---------	-----------------	---------

REKAPITULACE OBJEKTŮ STAVBY A SOUPISŮ PRACÍ

Kód: 100001_CL-EVANS-ZL

Stavba: Změnové listy REKONSTRUKCE LIEBIEGOVA PALÁCE

Místo: Datum: 23.06.2021

Zadavatel: Statutární město Liberec Projektant: Ateliér Masák a Partner,
s.r.o.

Zhotovitel: CL-EVANS s.r.o., Bulharská 1557, Česká Lípa 470 01 Zpracovatel:

Kód	Popis	Cena bez DPH [CZK]	Cena s DPH [CZK]
Náklady z rozpočtů		1 057 619,55	1 279 719,66
ZL40	Požární zasklení světlíků	1 057 619,55	1 279 719,66
ZL40 A - O	Odpočty - Dvojité zasklení světlíků	-383 374,29	-463 882,89
ZL40 A - P	Přípočty - Požární vodorovné zasklení světlíků - hliník	1 370 565,64	1 658 384,42
ZL40 B - O	Odpočet - Svislé zasklení světlíku	-471 855,00	-570 944,55
ZL40 B - P	Přípočet - Požární svislé zasklení světlíku - dřevo	350 503,20	424 108,87
ZL40 C	Požární ucpávky	191 780,00	232 053,80

KRYCÍ LIST SOUPISU PRACÍ

Stavba:

Změnové listy REKONSTRUKCE LIEBIEGOVA PALÁCE

Objekt:

ZL40 - Požární zasklení světlíků

Soupis:

ZL40 A - O - Odpočty - Dvojité zasklení světlíků

KSO:

Místo:

CC-CZ:

Datum:

23.06.2021

Zadavatel:

Statutární město Liberec

IČ:

DIČ:

Zhotovitel:

CL-EVANS s.r.o., Bulharská 1557, Česká Lípa 470 01

IČ:

26768607

DIČ:

CZ26768607

Projektant:

Ateliér Masák a Partner, s.r.o.

IČ:

DIČ:

Zpracovatel:

IČ:

DIČ:

Poznámka:

Cena bez DPH

-383 374,29

	Základ daně	Sazba daně	Výše daně
DPH základní	-383 374,29	21,00%	-80 508,60
snížená	0,00	15,00%	0,00

Cena s DPH

v CZK

-463 882,89

Projektant

Zpracovatel

Datum a podpis:

Razítko

Datum a podpis:

Razítko

Objednavatel

Zhotovitel

Datum a podpis:

Razítko

Datum a podpis:

Razítko

REKAPITULACE ČLENĚNÍ SOUPISU PRACÍ

Stavba:

Změnové listy REKONSTRUKCE LIEBIEGOVA PALÁCE

Objekt:

ZL40 - Požární zasklení světlíků

Soupis:

ZL40 A - O - Odpočty - Dvojité zasklení světlíků

Místo:

Datum:

23.06.2021

Zadavatel:

Statutární město Liberec

Projektant:

Ateliér Masák a
Partner, s.r.o.

Zhotovitel:

CL-EVANS s.r.o., Bulharská 1557, Česká Lípa 470 01

Zpracovatel:

Kód dílu - Popis

Cena celkem [CZK]

Náklady ze soupisu prací

-383 374,29

767 - Konstrukce doplňkové stavební (zámečnické)

-155 237,30

787 - Zasklívání

-227 417,63

H767 - Konstrukce doplňkové stavební (zámečnické)

-719,36

SOUPIS PRACÍ

Stavba:

Změnové listy REKONSTRUKCE LIEBIEGOVA PALÁCE

Objekt:

ZL40 - Požární zasklení světlíků

Soupis:

ZL40 A - O - Odpočty - Dvojité zasklení světlíků

Místo:

Datum: 23.06.2021

Zadavatel:

Statutární město Liberec

Projektant:

Ateliér Masák a
Partner, s.r.o.

Zhotovitel:

CL-EVANS s.r.o., Bulharská 1557, Česká Lípa 470 01

Zpracovatel:

PČ	Typ	Kód	Popis	MJ	Množství	J.cena [CZK]	Cena celkem [CZK]
----	-----	-----	-------	----	----------	--------------	-------------------

Náklady soupisu celkem

-383 374,29

D		767	Konstrukce doplňkové stavební (zámečnické)					-155 237,30
1	K	767311230R00.A	Montáž světlíků sedlových bez zasklení, rozp.300 cm	M	-39,73560	3 115,20	-123 784,34	
2	K	787300901R00.A	Zasklívání střešních konstrukcí - přetmelení	M	-39,73560	346,50	-13 768,39	
3	M	1323543050.A	<i>Tyč ocelová pro výrobu skleníků, světlíků apod vč povrchové úprav</i>	T	-0,15894	109 230,00	-17 361,02	
4	K	998767203R00.A	Přesun hmot pro zámečnické konstr., výšky do 24 m	%	-0,20861	1 551,00	-323,55	

D		787	Zasklívání					-227 417,63
5	K	787340235L01.A	Zasklívání střešních i stěnových konstrukcí, zatmelení do 8 mm celkové tl. skla	M2	-26,00000	4 059,00	-105 534,00	
6	M	63481579.A.A	<i>Dvojsklo komb. bezpečn. čiré 6,4 + Float 6 mm</i>	M2	-16,00000	7 458,00	-119 328,00	
7	K	998787103R00.A	Přesun hmot pro zasklívání, výšky do 24 m	T	-1,07560	2 376,00	-2 555,63	

D		H767	Konstrukce doplňkové stavební (zámečnické)					-719,36
8	K	998767103R00.A	Přesun hmot pro zámečnické konstr., výšky do 24 m	T	-0,20860	3 448,50	-719,36	

KRYCÍ LIST SOUPISU PRACÍ

Stavba:

Změnové listy REKONSTRUKCE LIEBIEGOVA PALÁCE

Objekt:

ZL40 - Požární zasklení světlíků

Soupis:

ZL40 A - P - Přípočty - Požární vodorovné zasklení světlíků - hliník

KSO:

Místo:

CC-CZ:

Datum:

23.06.2021

Zadavatel:

Statutární město Liberec

IČ:

DIČ:

Zhotovitel:

CL-EVANS s.r.o., Bulharská 1557, Česká Lípa 470 01

IČ:

26768607

DIČ:

CZ26768607

Projektant:

Ateliér Masák a Partner, s.r.o.

IČ:

DIČ:

Zpracovatel:

IČ:

DIČ:

Poznámka:

Cena bez DPH

1 370 565,64

	Základ daně	Sazba daně	Výše daně
DPH základní	1 370 565,64	21,00%	287 818,78
DPH snížená	0,00	15,00%	0,00

Cena s DPH

v CZK

1 658 384,42

Projektant

Zpracovatel

Datum a podpis:

Razítko

Datum a podpis:

Razítko

Objednavatel

Zhotovitel

Datum a podpis:

Razítko

Datum a podpis:

Razítko

REKAPITULACE ČLENĚNÍ SOUPISU PRACÍ

Stavba:

Změnové listy REKONSTRUKCE LIEBIEGOVA PALÁCE

Objekt:

ZL40 - Požární zasklení světlíků

Soupis:

ZL40 A - P - Přípočty - Požární vodorovné zasklení světlíků - hliník

Místo:

Datum:

23.06.2021

Zadavatel:

Statutární město Liberec

Projektant:

Ateliér Masák a
Partner, s.r.o.

Zhotovitel:

CL-EVANS s.r.o., Bulharská 1557, Česká Lípa 470 01

Zpracovatel:

Kód dílu - Popis

Cena celkem [CZK]

Náklady ze soupisu prací

1 370 565,64

767 - Konstrukce doplňkové stavební (zámečnické)

1 348 883,20

H767 - Konstrukce doplňkové stavební (zámečnické)

21 682,44

SOUPIS PRACÍ

Stavba:

Změnové listy REKONSTRUKCE LIEBIEGOVA PALÁCE

Objekt:

ZL40 - Požární zasklení světlíků

Soupis:

ZL40 A - P - Přípočty - Požární vodorovné zasklení světlíků - hliník

Místo:

Datum: 23.06.2021

Zadavatel: Statutární město Liberec

Projektant: Ateliér Masák a

Zhotovitel: CL-EVANS s.r.o., Bulharská 1557, Česká Lípa 470 01

Zpracovatel: Partner, s.r.o.

PČ	Typ	Kód	Popis	MJ	Množství	J.cena [CZK]	Cena celkem [CZK]
----	-----	-----	-------	----	----------	--------------	-------------------

Náklady soupisu celkem

1 370 565,64

D		767	Konstrukce doplňkové stavební (zámečnické)	1 348 883,20			
1	K	X/S 01	vodorovné zasklení pevné 3,18*1,9 v Al rámu, EI 30DP1, dělené	ks	1,00000	316 041,60	316 041,60
2	K	X/S 02	vodorovné zasklení pevné 2,60*2,70 v Al rámu, EI 30DP1, dělené	ks	1,00000	364 470,40	364 470,40
3	K	X/S 03	vodorovné zasklení pevné 2,05*3,05 v Al rámu, EI 30DP1, dělené	ks	1,00000	338 195,20	338 195,20
4	K	X/S 04	vodorovné zasklení pevné 2,03*1,53 v Al rámu, EI 30DP1	ks	1,00000	175 907,20	175 907,20
P			<i>Poznámka k položce: V případě potřeby bude zasklení dělené.</i>				
5	K	X/S 05	vodorovné zasklení pevné 2,02*1,35 v Al rámu, EI 30DP1	ks	1,00000	154 268,80	154 268,80
P			<i>Poznámka k položce: V případě potřeby bude zasklení dělené.</i>				
D		H767	Konstrukce doplňkové stavební (zámečnické)	21 682,44			
6	K	998767103R00.A	Přesun hmot pro zámečnické konstr., výšky do 24 m	T	6,28750	3 448,50	21 682,44
VV		25,15*250/1000			6,28750		

KRYCÍ LIST SOUPISU PRACÍ

Stavba:

Změnové listy REKONSTRUKCE LIEBIEGOVA PALÁCE

Objekt:

ZL40 - Požární zasklení světlíků

Soupis:

ZL40 B - O - Odpočet - Svislé zasklení světlíku

KSO:

Místo:

CC-CZ:

Datum:

23.06.2021

Zadavatel:

Statutární město Liberec

IČ:

DIČ:

Zhotovitel:

CL-EVANS s.r.o., Bulharská 1557, Česká Lípa 470 01

IČ:

26768607

DIČ:

CZ26768607

Projektant:

Ateliér Masák a Partner, s.r.o.

IČ:

DIČ:

Zpracovatel:

IČ:

DIČ:

Poznámka:

Cena bez DPH

-471 855,00

	Základ daně	Sazba daně	Výše daně
DPH základní	-471 855,00	21,00%	-99 089,55
snížená	0,00	15,00%	0,00

Cena s DPH

v CZK

-570 944,55

Projektant

Zpracovatel

Datum a podpis:

Razítko

Datum a podpis:

Razítko

Objednavatel

Zhotovitel

Datum a podpis:

Razítko

Datum a podpis:

Razítko

REKAPITULACE ČLENĚNÍ SOUPISU PRACÍ

Stavba:

Změnové listy REKONSTRUKCE LIEBIEGOVA PALÁCE

Objekt:

ZL40 - Požární zasklení světlíků

Soupis:

ZL40 B - O - Odpočet - Svislé zasklení světlíku

Místo:

Datum:

23.06.2021

Zadavatel:

Statutární město Liberec

Projektant:

Ateliér Masák a
Partner, s.r.o.

Zhotovitel:

CL-EVANS s.r.o., Bulharská 1557, Česká Lípa 470 01

Zpracovatel:

Kód dílu - Popis

Cena celkem [CZK]

Náklady ze soupisu prací

-471 855,00

766 - Konstrukce truhlářské

-471 855,00

SOUPIS PRACÍ

Stavba:

Změnové listy REKONSTRUKCE LIEBIEGOVA PALÁCE

Objekt:

ZL40 - Požární zasklení světlíků

Soupis:

ZL40 B - O - Odpočet - Svislé zasklení světlíku

Místo:

Datum: 23.06.2021

Zadavatel:

Statutární město Liberec

Projektant:

Ateliér Masák a
Partner, s.r.o.

Zhotovitel:

CL-EVANS s.r.o., Bulharská 1557, Česká Lípa 470 01

Zpracovatel:

PČ	Typ	Kód	Popis	MJ	Množství	J.cena [CZK]	Cena celkem [CZK]
----	-----	-----	-------	----	----------	--------------	-------------------

Náklady soupisu celkem

-471 855,00

D	766	Konstrukce truhlářské		-471 855,00			
1	K	D/342_T107_323I.A	Dveře Jednokřídlé, horní 2/3 prosklené_850*1600*450_Repase_Zárubeň_Obložkov á_Repase_Kování_původní - repase_Pozn._Průzkum a obnova původní povrchové ú	KUS	-1,00000	37 740,00	-37 740,00
2	K	O/331__12844IM.A	dřevěné okno pevné, s otevíravým dílem, zasklení mléčným tvrzeným sklem 3050*2500*50 Nové Kování nové Pozn.	KUS	-1,00000	150 975,00	-150 975,00
3	K	O/332_T107_335I.A	jednoduché jednokřídlé okno_600*1200*50_Repase_Kování původní - repase_Pozn. průzkum a obnova povrch. vrstvy	KUS	-1,00000	15 840,00	-15 840,00
4	K	O/333_T105_337I.A	jednoduché jednokřídlé okno_600*1200*50_Repase_Kování původní - repase_Pozn. průzkum a obnova povrch. vrstvy	KUS	-1,00000	15 840,00	-15 840,00
5	K	O/334_T105_334I.A	jednoduché jednokřídlé okno_600*1200*50_Repase_Kování původní - repase_Pozn. průzkum a obnova povrch. vrstvy	KUS	-1,00000	15 840,00	-15 840,00
6	K	O/335__12844IM.A	dřevěné okno pevné, zasklení mléčným tvrzeným sklem 3050*2500*50 Nové Kování nové Pozn.	KUS	-1,00000	150 975,00	-150 975,00
7	K	O/348__335IM.A	Jednoduché tvrzené okno, zasklené čirým sklem 1900*2250*50 Nové Kování Pozn.	KUS	-1,00000	84 645,00	-84 645,00

KRYCÍ LIST SOUPISU PRACÍ

Stavba:

Změnové listy REKONSTRUKCE LIEBIEGOVA PALÁCE

Objekt:

ZL40 - Požární zasklení světlíků

Soupis:

ZL40 B - P - Přípočet - Požární svislé zasklení světlíku - dřevo

KSO:

Místo:

CC-CZ:

Datum:

23.06.2021

Zadavatel:

Statutární město Liberec

IČ:

DIČ:

Zhotovitel:

CL-EVANS s.r.o., Bulharská 1557, Česká Lípa 470 01

IČ:

26768607

DIČ:

CZ26768607

Projektant:

Ateliér Masák a Partner, s.r.o.

IČ:

DIČ:

Zpracovatel:

IČ:

DIČ:

Poznámka:

Cena bez DPH

350 503,20

	Základ daně	Sazba daně	Výše daně
DPH základní	350 503,20	21,00%	73 605,67
DPH snížená	0,00	15,00%	0,00

Cena s DPH

v CZK

424 108,87

Projektant

Zpracovatel

Datum a podpis:

Razítko

Datum a podpis:

Razítko

Objednavatel

Zhotovitel

Datum a podpis:

Razítko

Datum a podpis:

Razítko

REKAPITULACE ČLENĚNÍ SOUPISU PRACÍ

Stavba:

Změnové listy REKONSTRUKCE LIEBIEGOVA PALÁCE

Objekt:

ZL40 - Požární zasklení světlíků

Soupis:

ZL40 B - P - Přípočet - Požární svislé zasklení světlíku - dřevo

Místo:

Datum: 23.06.2021

Zadavatel: Statutární město Liberec

Projektant: Ateliér Masák a
Partner, s.r.o.

Zhotovitel: CL-EVANS s.r.o., Bulharská 1557, Česká Lípa 470 01

Zpracovatel:

Kód dílu - Popis

Cena celkem [CZK]

Náklady ze soupisu prací

350 503,20

SOUPIS PRACÍ

Stavba:

Změnové listy REKONSTRUKCE LIEBIEGOVA PALÁCE

Objekt:

ZL40 - Požární zasklení světlíků

Soupis:

ZL40 B - P - Přípočet - Požární svislé zasklení světlíku - dřevo

Místo:

Datum: 23.06.2021

Zadavatel: Statutární město Liberec

Projektant: Ateliér Masák a
Partner, s.r.o.

Zhotovitel: CL-EVANS s.r.o., Bulharská 1557, Česká Lípa 470 01

Zpracovatel:

PČ	Typ	Kód	Popis	MJ	Množství	J.cena [CZK]	Cena celkem [CZK]
----	-----	-----	-------	----	----------	--------------	-------------------

Náklady soupisu celkem

350 503,20

1	K	X/S 02-D3/41	dveře D 3/41 - 850/1600, dřevěné, otevíravé, 2/3 prosklené, EI 30 vč. zárubně	ks	1,00000	85 949,10	85 949,10
2	K	X/S 02-O3/30	okno O 3/30- 600/1200, dřevěné, pevné, EI30, vč. rámu	ks	1,00000	44 651,25	44 651,25
3	K	X/S 03-D3/42	dveře D 3/42 - 850/1600, dřevěné, otevíravé, 2/3 prosklené, EI 30 vč. zárubně	ks	1,00000	85 949,10	85 949,10
4	K	X/S 04-O3/34	okno O 3/34 - 600/1200, dřevěné, pevné, EI30, vč. rámu	ks	1,00000	44 651,25	44 651,25
5	K	X/S 05-O3/32	okno O 3/32 - 600/1200, dřevěné, pevné, EI30, vč. rámu	ks	1,00000	44 651,25	44 651,25
6	K	X/S 05-O3/33	okno O 3/33 - 600/1200, dřevěné, pevné, EI30, vč. rámu	ks	1,00000	44 651,25	44 651,25

KRYCÍ LIST SOUPISU PRACÍ

Stavba:

Změnové listy REKONSTRUKCE LIEBIEGOVA PALÁCE

Objekt:

ZL40 - Požární zasklení světlíků

Soupis:

ZL40 C - Požární ucpávky

KSO:

Místo:

CC-CZ:

Datum:

23.06.2021

Zadavatel:

Statutární město Liberec

IČ:

DIČ:

Zhotovitel:

CL-EVANS s.r.o., Bulharská 1557, Česká Lípa 470 01

IČ:

DIČ:

26768607

CZ26768607

Projektant:

Ateliér Masák a Partner, s.r.o.

IČ:

DIČ:

Zpracovatel:

IČ:

DIČ:

Poznámka:

Cena bez DPH

191 780,00

	Základ daně	Sazba daně	Výše daně
DPH základní	191 780,00	21,00%	40 273,80
DPH snížená	0,00	15,00%	0,00

Cena s DPH

v CZK

232 053,80

Projektant

Zpracovatel

Datum a podpis:

Razítko

Datum a podpis:

Razítko

Objednavatel

Zhotovitel

Datum a podpis:

Razítko

Datum a podpis:

Razítko

REKAPITULACE ČLENĚNÍ SOUPISU PRACÍ

Stavba:

Změnové listy REKONSTRUKCE LIEBIEGOVA PALÁCE

Objekt:

ZL40 - Požární zasklení světlíků

Soupis:

ZL40 C - Požární ucpávky

Místo:

Datum: 23.06.2021

Zadavatel:

Statutární město Liberec

Projektant:

Ateliér Masák a
Partner, s.r.o.

Zhotovitel:

CL-EVANS s.r.o., Bulharská 1557, Česká Lípa 470 01

Zpracovatel:

Kód dílu - Popis

Cena celkem [CZK]

Náklady ze soupisu prací

191 780,00

PSV - Práce a dodávky PSV

191 780,00

727 - Zdravotechnika - požární ochrana

191 780,00

SOUPIS PRACÍ

Stavba:

Změnové listy REKONSTRUKCE LIEBIEGOVA PALÁCE

Objekt:

ZL40 - Požární zasklení světlíků

Soupis:

ZL40 C - Požární ucpávky

Místo:

Datum: 23.06.2021

Zadavatel:

Statutární město Liberec

Projektant:

Ateliér Masák a
Partner, s.r.o.

Zhotovitel:

CL-EVANS s.r.o., Bulharská 1557, Česká Lípa 470 01

Zpracovatel:

PČ	Typ	Kód	Popis	MJ	Množství	J.cena [CZK]	Cena celkem [CZK]
----	-----	-----	-------	----	----------	--------------	-------------------

Náklady soupisu celkem

191 780,00

D PSV

Práce a dodávky PSV

191 780,00

D 727

Zdravotechnika - požární ochrana

191 780,00

1	K	727111304	Prostup kovového potrubí D 50 mm stěnou tl 10 cm včetně dodatečné izolace požární odolnost EI 60	kus	10,00000	817,00	8 170,00
2	K	727111406	Prostup kovového potrubí D 54 mm stropem tl 15 cm včetně dodatečné izolace požární odolnost EI 60-120	kus	20,00000	923,00	18 460,00
3	K	727121101	Protipožární manžeta D 32 mm z jedné strany dělicí konstrukce požární odolnost EI 90	kus	5,00000	1 290,00	6 450,00
4	K	727121102	Protipožární manžeta D 40 mm z jedné strany dělicí konstrukce požární odolnost EI 90	kus	5,00000	1 310,00	6 550,00
5	K	727121103	Protipožární manžeta D 50 mm z jedné strany dělicí konstrukce požární odolnost EI 90	kus	35,00000	1 340,00	46 900,00
6	K	727121107	Protipožární manžeta D 110 mm z jedné strany dělicí konstrukce požární odolnost EI 90	kus	30,00000	1 560,00	46 800,00
7	K	727121108	Protipožární manžeta D 125 mm z jedné strany dělicí konstrukce požární odolnost EI 90	kus	35,00000	1 670,00	58 450,00

REKAPITULACE STAVBY

Kód: 100001_CL-EVANS-ZL

Stavba: Změnové listy REKONSTRUKCE LIEBIEGOVA PALÁČE

KSO: CC-CZ:
Místo: Datum: 16.6.2021

Zadavatel:
Statutární město Liberec

IČ:
DIČ:

Zhotovitel:
CL-EVANS s.r.o., Bulharská 1557, Česká Lípa 470 01

IČ: 26768607
DIČ: CZ26768607

Projektant:
Ateliér Masák a Partner, s.r.o.

IČ:
DIČ:

Zpracovatel:

IČ:
DIČ:

Poznámka:

Cena bez DPH **1 568 092,70**

	Sazba daně	Základ daně	Výše daně
DPH základní	21,00%	1 568 092,70	329 299,47
snížená	15,00%	0,00	0,00

Cena s DPH	v	CZK	1 897 392,17
-------------------	----------	------------	---------------------

Projektant

Zpracovatel

Datum a podpis:

Razítko

Datum a podpis:

Razítko

Objednavatel

Zhotovitel

Datum a podpis:

Razítko

Datum a podpis:

Razítko

REKAPITULACE OBJEKTŮ STAVBY A SOUPISŮ PRACÍ

Kód: 100001_CL-EVANS-ZL

Stavba: Změnové listy REKONSTRUKCE LIEBIEGOVA PALÁCE

Místo: Datum: 16.06.2021

Zadavatel: Statutární město Liberec Projektant: Ateliér Masák a Partner,
s.r.o.

Zhotovitel: CL-EVANS s.r.o., Bulharská 1557, Česká Lípa 470 01 Zpracovatel:

Kód	Popis	Cena bez DPH [CZK]	Cena s DPH [CZK]
-----	-------	--------------------	------------------

Náklady z rozpočtů

1 568 092,70 1 897 392,17

ZL41 Fasáda - chybějící zdobné prvky

1 568 092,70 1 897 392,17

ZL41 Fasáda - chybějící zdobné prvky

1 568 092,70 1 897 392,17

KRYCÍ LIST SOUPISU PRACÍ

Stavba:

Změnové listy REKONSTRUKCE LIEBIEGOVA PALÁCE

Objekt:

ZL41 - Fasáda - chybějící zdobné prvky

Soupis:

ZL41 - Fasáda - chybějící zdobné prvky

KSO:

Místo:

CC-CZ:

Datum:

16.06.2021

Zadavatel:

Statutární město Liberec

IČ:

DIČ:

Zhotovitel:

CL-EVANS s.r.o., Bulharská 1557, Česká Lípa 470 01

IČ:

26768607

DIČ:

CZ26768607

Projektant:

Ateliér Masák a Partner, s.r.o.

IČ:

DIČ:

Zpracovatel:

IČ:

DIČ:

Poznámka:

Cena bez DPH

1 568 092,70

	Základ daně	Sazba daně	Výše daně
DPH základní	1 568 092,70	21,00%	329 299,47
snížená	0,00	15,00%	0,00

Cena s DPH

v CZK

1 897 392,17

Projektant

Zpracovatel

Datum a podpis:

Razítko

Datum a podpis:

Razítko

Objednavatel

Zhotovitel

Datum a podpis:

Razítko

Datum a podpis:

Razítko

REKAPITULACE ČLENĚNÍ SOUPISU PRACÍ

Stavba:

Změnové listy REKONSTRUKCE LIEBIEGOVA PALÁCE

Objekt:

ZL41 - Fasáda - chybějící zdobné prvky

Soupis:

ZL41 - Fasáda - chybějící zdobné prvky

Místo:

Datum:

16.06.2021

Zadavatel:

Statutární město Liberec

Projektant:

Ateliér Masák a
Partner, s.r.o.

Zhotovitel:

CL-EVANS s.r.o., Bulharská 1557, Česká Lípa 470 01

Zpracovatel:

Kód dílu - Popis

Cena celkem [CZK]

Náklady ze soupisu prací

1 568 092,70

D1 - GARÁŽ	511 643,80
D2 - Hlavní objekt - BOČNÍ KŘÍDLO PRAVÁ ČÁST	84 915,00
D3 - Hlavní objekt - BOČNÍ KŘÍDLO LEVÁ ČÁST	78 565,80
D4 - ALTÁN	228 647,90
D5 - DŮM ZAHRADNÍKA	176 786,00
D6 - KOČÁROVÝ VJEZD	152 425,20
D7 - POHLED-DVORNÍ FASÁDA	335 109,00

SOUPIS PRACÍ

Stavba:

Změnové listy REKONSTRUKCE LIEBIEGOVA PALÁCE

Objekt:

ZL41 - Fasáda - chybějící zdobné prvky

Soupis:

ZL41 - Fasáda - chybějící zdobné prvky

Místo:

Datum: 16.06.2021

Zadavatel:

Statutární město Liberec

Projektant:

Ateliér Masák a
Partner, s.r.o.

Zhotovitel:

CL-EVANS s.r.o., Bulharská 1557, Česká Lípa 470 01

Zpracovatel:

PČ	Typ	Kód	Popis	MJ	Množství	J.cena [CZK]	Cena celkem [CZK]
----	-----	-----	-------	----	----------	--------------	-------------------

Náklady soupisu celkem

1 568 092,70

D	D1	GARÁŽ					511 643,80
1	K	SF/84	Obdélné pole	KUS	6,00000	7 825,00	46 950,00
2	K	SF/85	Obdélné pole	KUS	4,00000	7 325,00	29 300,00
3	K	SF/86	Šambrána okna	KUS	6,00000	11 100,00	66 600,00
4	K	SF/87	Korunní římsa	M	37,00000	4 306,80	159 351,60
5	K	SF/88	Korunní římsa věže se slepou arkádou	M	11,00000	4 306,80	47 374,80
6	K	SF/89	Šambrána okna věže	KUS	2,00000	11 100,00	22 200,00
7	K	SF/90	Ostění dveří věže	KUS	1,00000	7 400,00	7 400,00
8	K	SF/91	Parapetní římsa	M	37,00000	2 020,20	74 747,40
9	K	SF/92	Nárožní štuková bosáž	KUS	2,00000	14 430,00	28 860,00
10	K	SF/93	Oblouková štuková bosáž	KUS	2,00000	14 430,00	28 860,00

D	D2	Hlavní objekt - BOČNÍ KŘÍDLO PRAVÁ ČÁST					84 915,00
11	K	SF/16 .1	Pásová rustika	M	10,00000	1 809,30	18 093,00
12	K	SF/21 .1	Parapetní římsa	M	10,00000	2 020,20	20 202,00
13	K	SF/22 .1	Obdélné pole	KUS	4,00000	8 325,00	33 300,00
14	K	SF/24 .1	Šambrána 950*1300*100	KUS	1,00000	13 320,00	13 320,00

D	D3	Hlavní objekt - BOČNÍ KŘÍDLO LEVÁ ČÁST					78 565,80
15	K	SF/12 .1	Parapetní římsa	M	9,00000	2 020,20	18 181,80
16	K	SF/27 .1	Pilastr	KUS	2,00000	13 320,00	26 640,00
17	K	SF/38 .1	Nárožní pilastr	KUS	1,00000	16 872,00	16 872,00
18	K	SF/47 .1	Nárožní pilastr	KUS	1,00000	16 872,00	16 872,00

D	D4	ALTÁN					228 647,90
19	K	SF/94	Obdélné pole	KUS	2,00000	8 325,00	16 650,00
20	K	SF/95	Průběžný pilastr s hlavicí a patkou	KUS	4,00000	13 320,00	53 280,00
21	K	SF/96	Boční portál	KUS	1,00000	24 420,00	24 420,00
22	K	SF/97	Pásová rustika	M	3,00000	1 809,30	5 427,90
23	K	SF/98	Pilastr s hlavicí	KUS	4,00000	13 320,00	53 280,00
24	K	SF/99	Obdélné pole	KUS	2,00000	7 825,00	15 650,00
25	K	SF/100	Hlavní portál	KUS	1,00000	24 420,00	24 420,00
26	K	SF/101	Šambrána okna	KUS	2,00000	11 100,00	22 200,00
27	K	SF/102	Část pilastru s hlavicí	KUS	1,00000	13 320,00	13 320,00

D	D5	DŮM ZAHRADNÍKA					176 786,00
28	K	SF/103	Profilovaná římsa	M	17,50000	2 020,20	35 353,50
29	K	SF/104	Šambrána oken SZ	KUS	2,00000	11 100,00	22 200,00
30	K	SF/105	Šambrána oken SV	KUS	2,00000	11 100,00	22 200,00
31	K	SF/106	Pásová rustika s podokenní římsou	M	25,00000	1 809,30	45 232,50
32	K	SF/107	Šambrána oken JV	KUS	3,00000	11 100,00	33 300,00
33	K	SF/108	Ostění dveří SV	KUS	1,00000	7 400,00	7 400,00
34	K	SF/109	Šambrána úzkého okna	KUS	1,00000	11 100,00	11 100,00

D	D6	KOČÁROVÝ VJEZD					152 425,20
35	K	SF/78 .1	Šambrána nezapočítaná	KUS	1,00000	11 100,00	11 100,00

PČ	Typ	Kód	Popis	MJ	Množství	J.cena [CZK]	Cena celkem [CZK]
36	K	SF/110	Náročný pilastr s patkou a rustikou	KUS	4,00000	16 872,00	67 488,00
37	K	SF/111	Pilastr jednoduchý s patkou a rustikou	KUS	4,00000	13 320,00	53 280,00
38	K	SF/112	Pilastr zdvojený s patkou a rustikou	KUS	1,00000	13 320,00	13 320,00
39	K	SF/113	Pásová rustika	M	4,00000	1 809,30	7 237,20

D D7 POHLED-DVORNÍ FASÁDA 335 109,00

40	K	SF/11 .1	Šambrána	KUS	2,00000	11 100,00	22 200,00
41	K	SF/33 .1	Arkáda	KUS	5,00000	29 859,00	149 295,00
42	K	SF/34 .1	Sloup	KUS	2,00000	20 535,00	41 070,00
43	K	SF/35 .1	Pilíř	KUS	4,00000	19 536,00	78 144,00
44	K	SF/36 .1	Šambrána	KUS	4,00000	11 100,00	44 400,00

SV POHLED-DŮM ZAHRADNÍKA

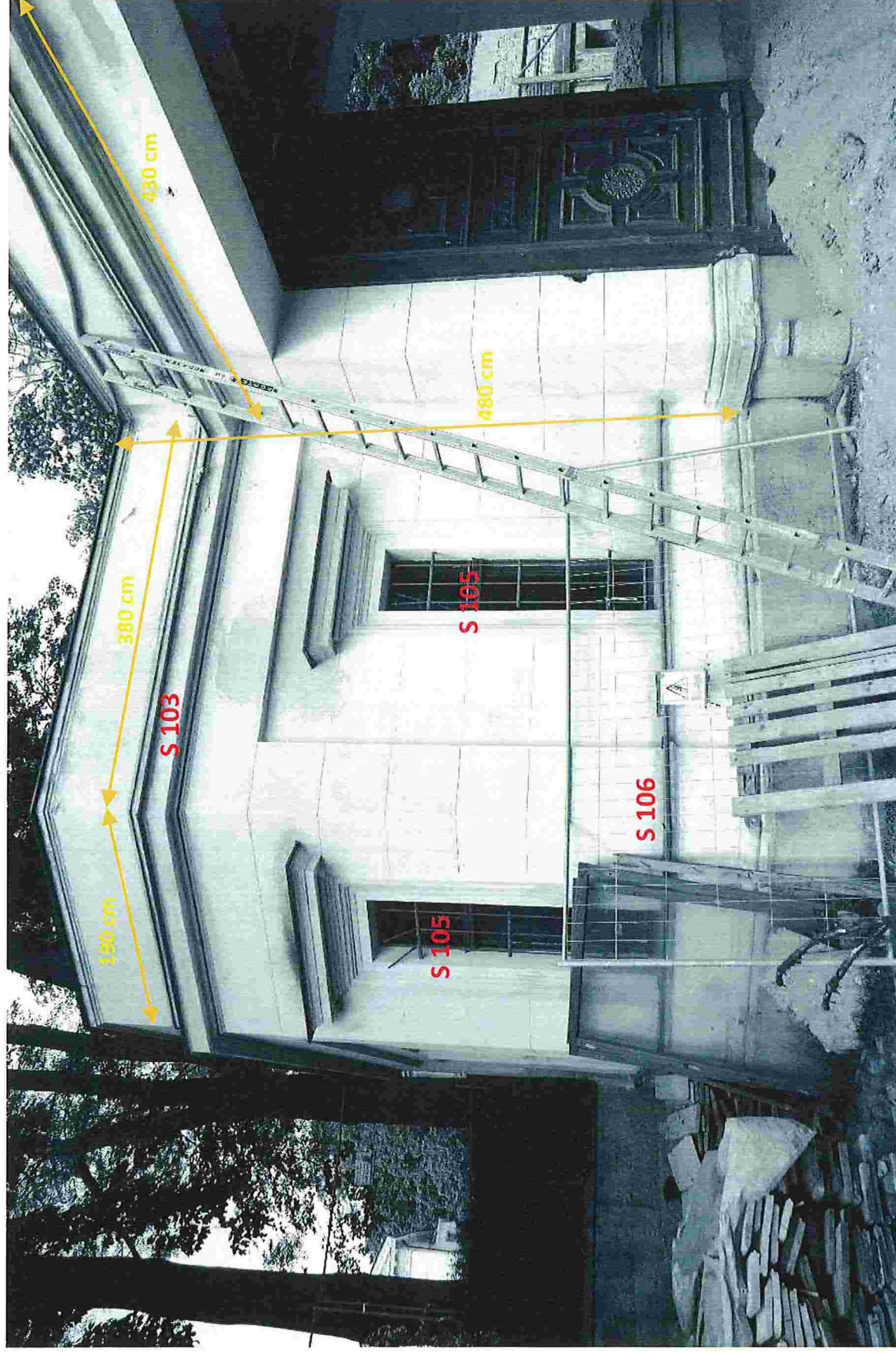

Celková plocha fasády domu zahradníka 140 m²

SV POHLED ZAHRADNÍ ALTÁN

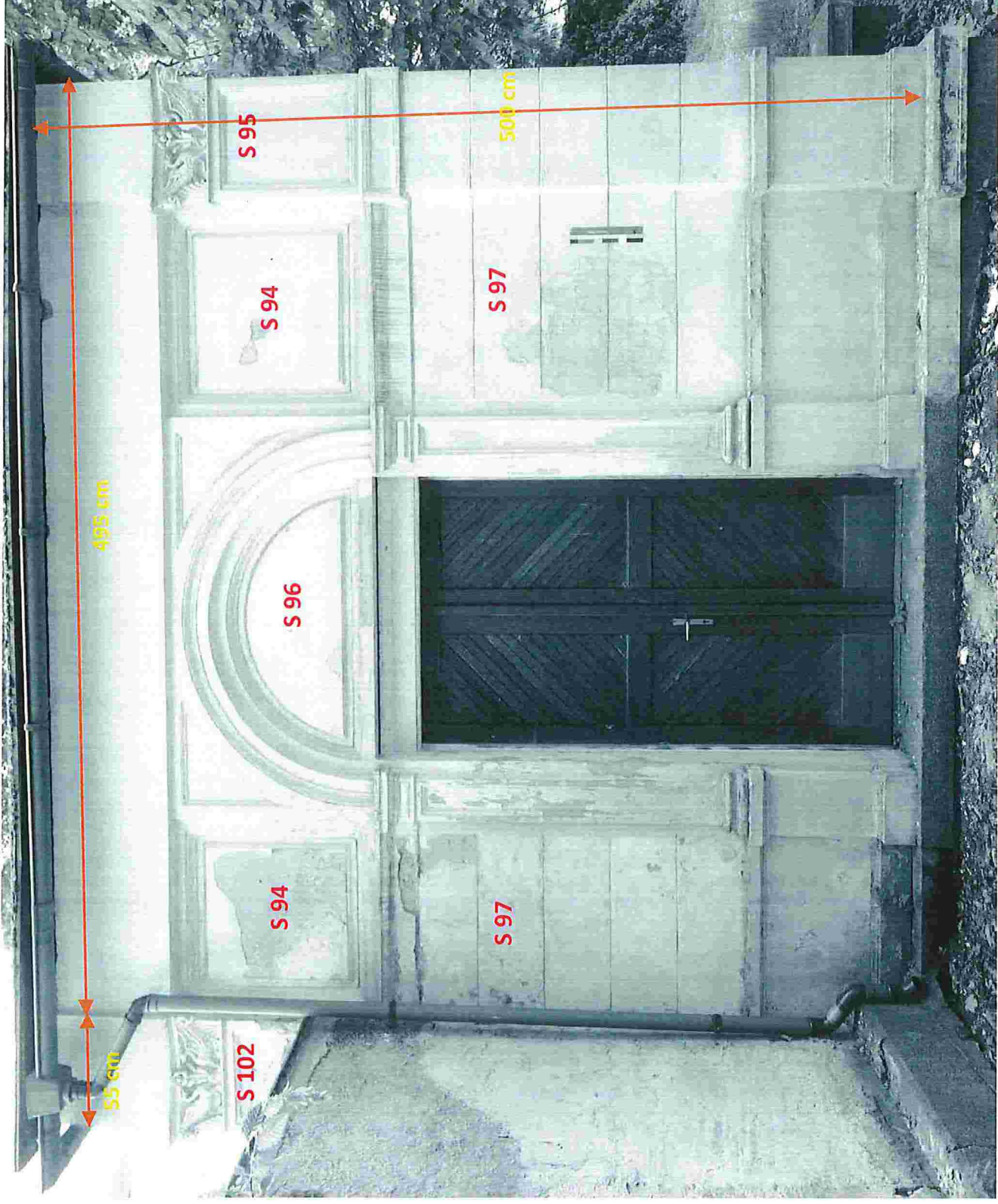

Celková plocha fasády altánu 84 m²

SZ POHLED NA ZAHRADNÍ ALTÁN-PRŮČELÍ

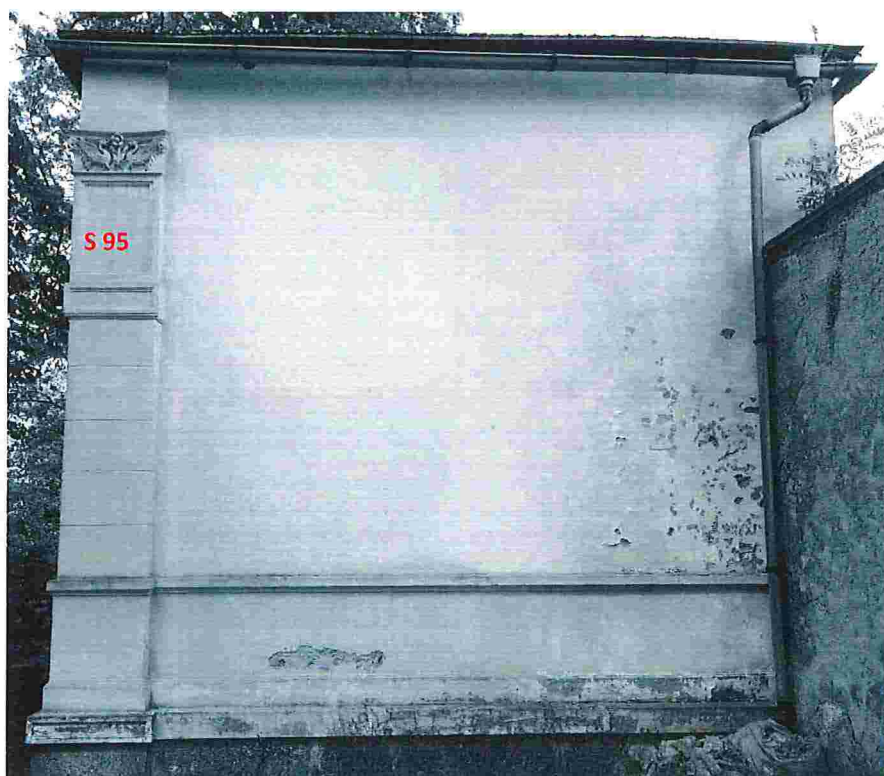

SZ POHLED NA GARÁŽ

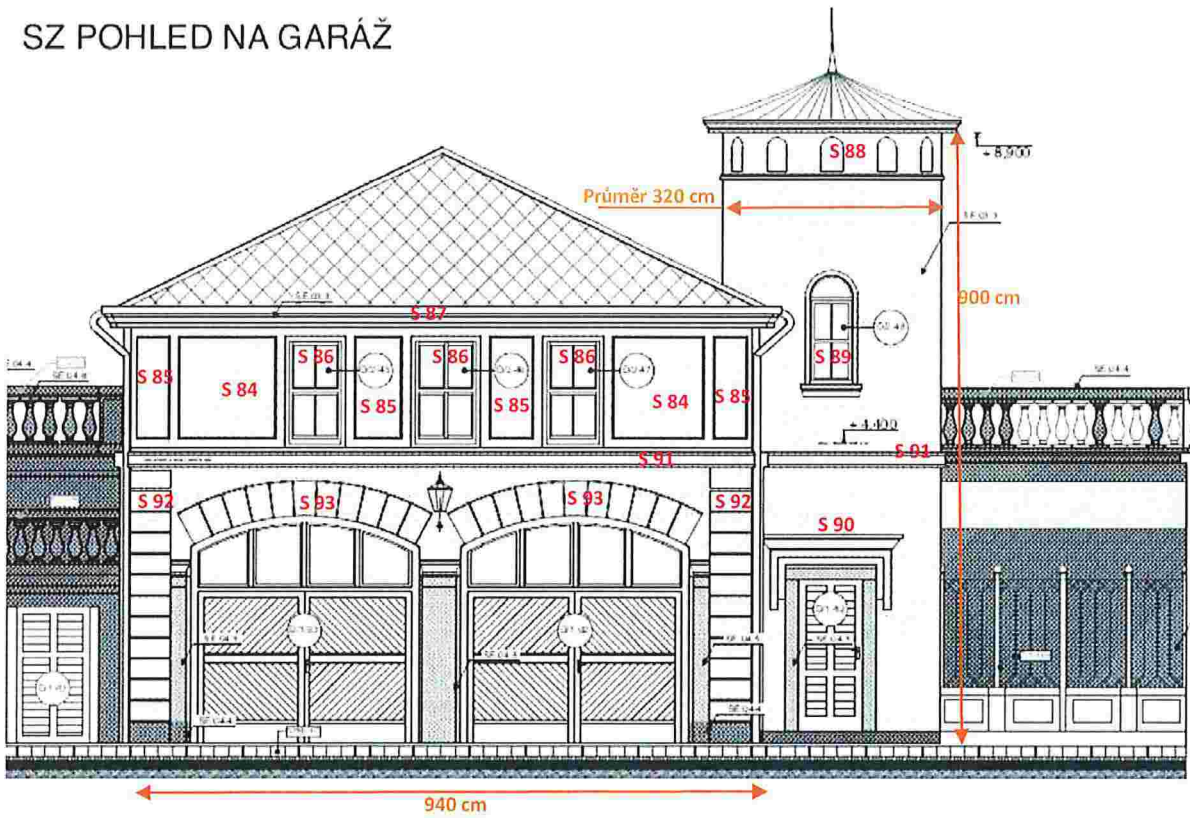

Celková plocha fasády garáže 160 m²

JZ ŘEZOPOHLED NA GARÁŽ

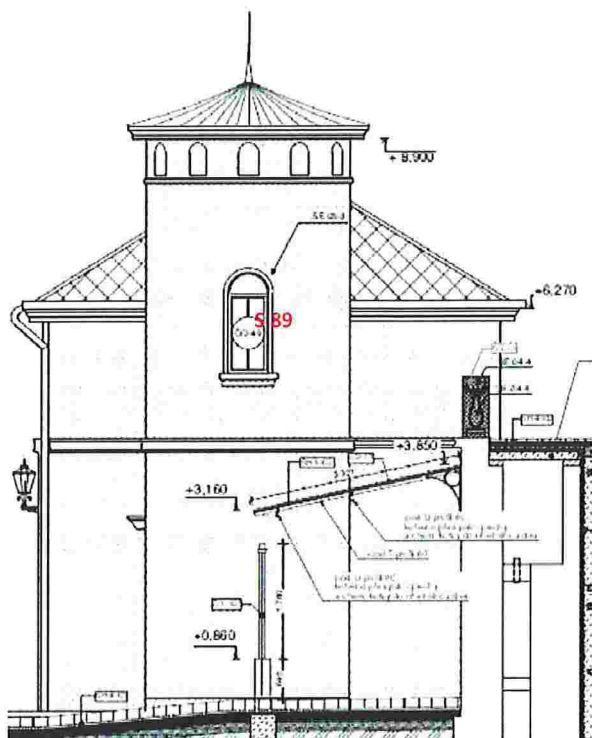

SV ŘEZOPOHLED NA GARÁŽ

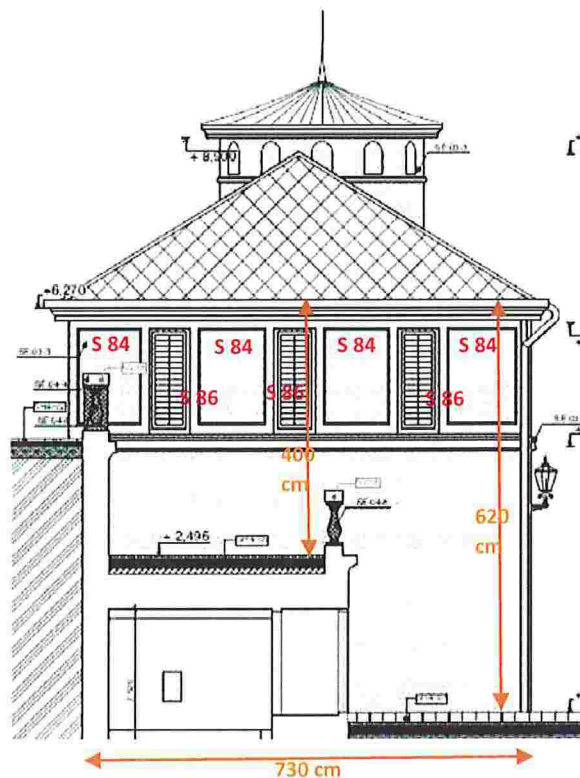

JV POHLED NA GARÁŽ



SZ POHLED-DŮM ZAHRADNÍKA

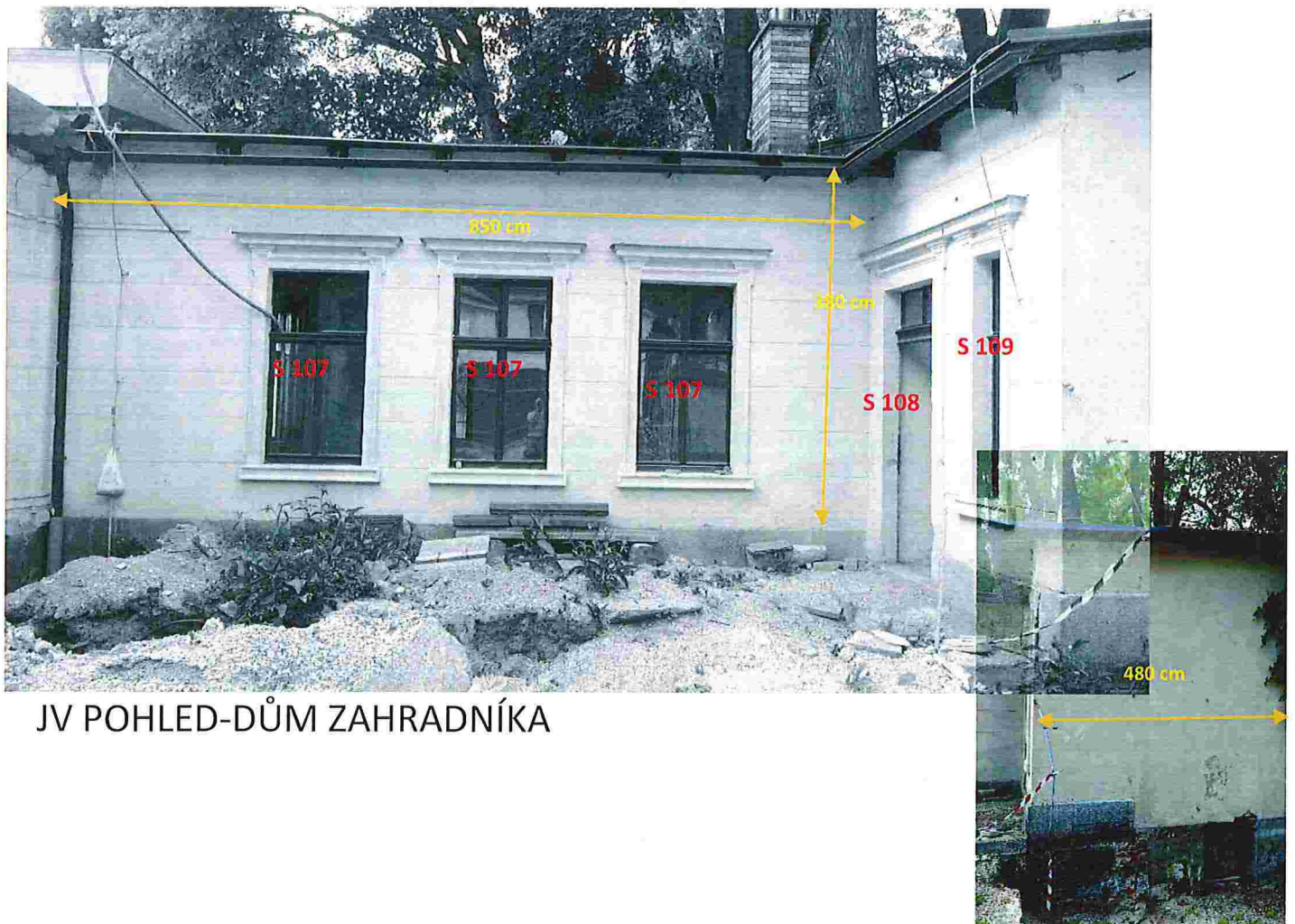
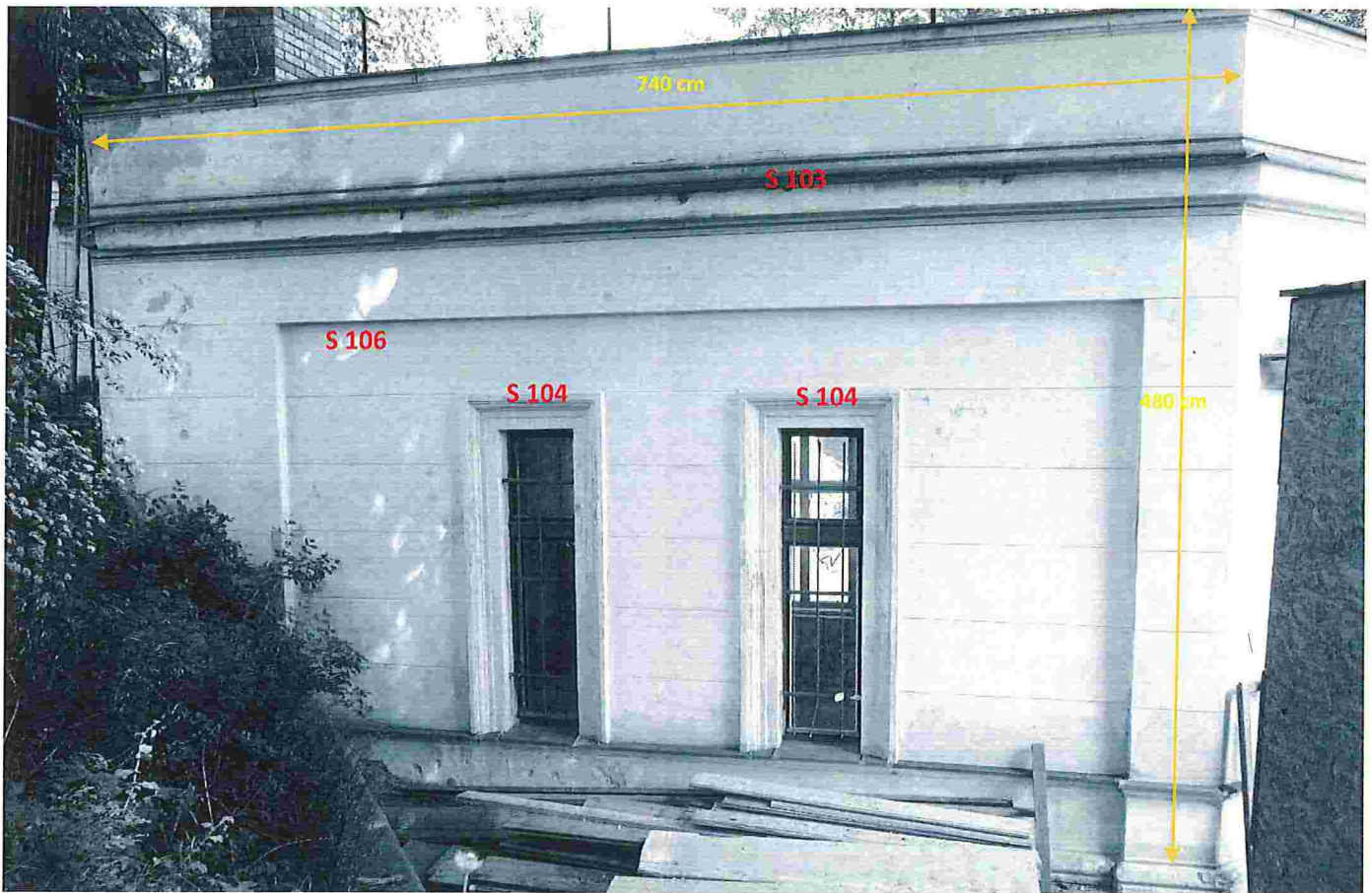

JV POHLED-DŮM ZAHRADNÍKA

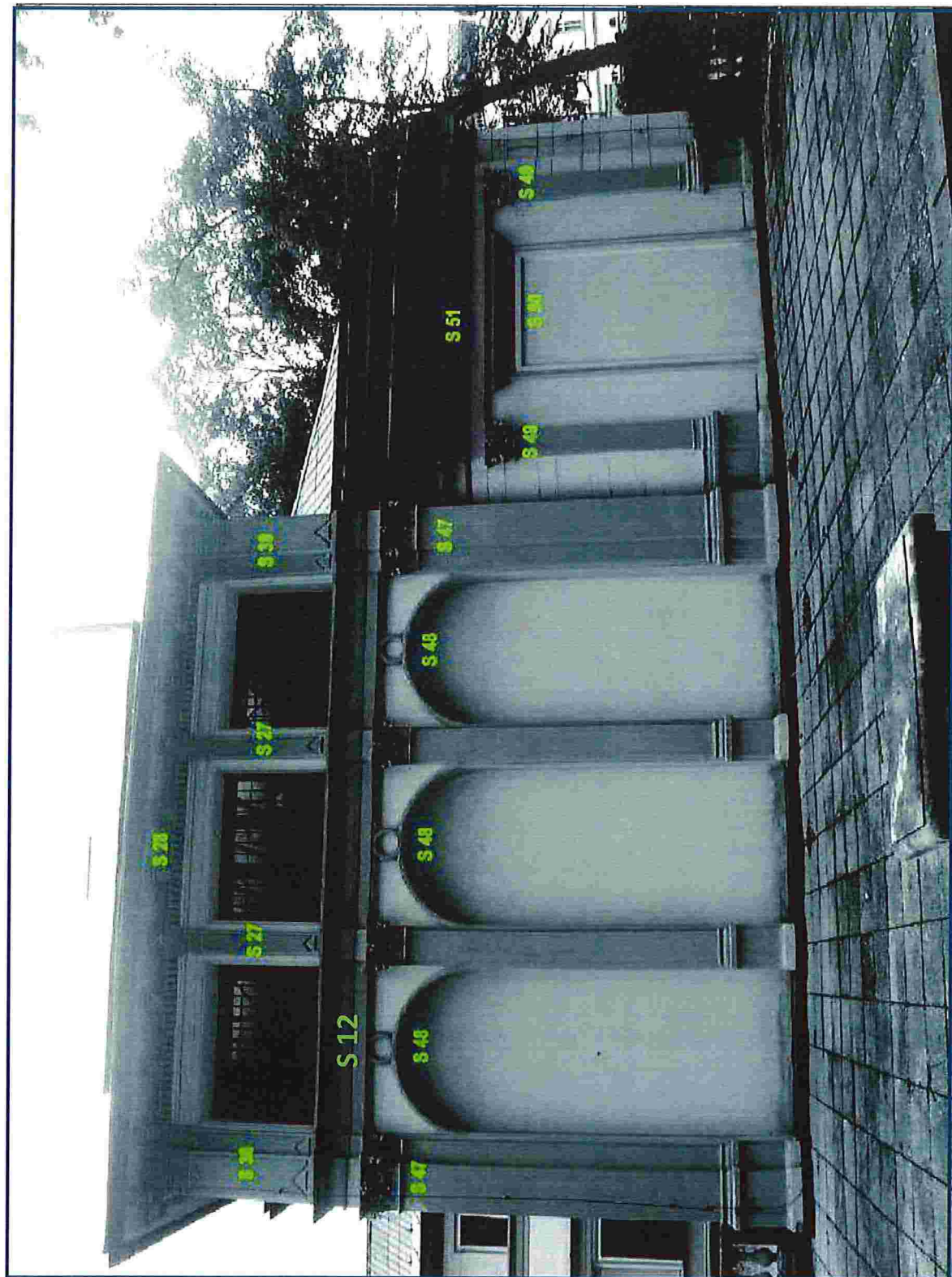

- M. kámen
- S. hlavy ostrohořecí
- SH. štuky Janáčkova
- SI. stropy
- T. truhlářské prvky
- To. nástěny
- U. umělecká cihla červená spojovaná se stavitel

SOUPIS UMĚLECKO - HISTORICKÝCH PRVKŮ

název výkresu: SCHÉMA POLOHY PRVKŮ - ZAHRADNÍ POHLED JIHOVÝCHODNÍ

JV POHLED-KOČÁROVÝ VJEZD



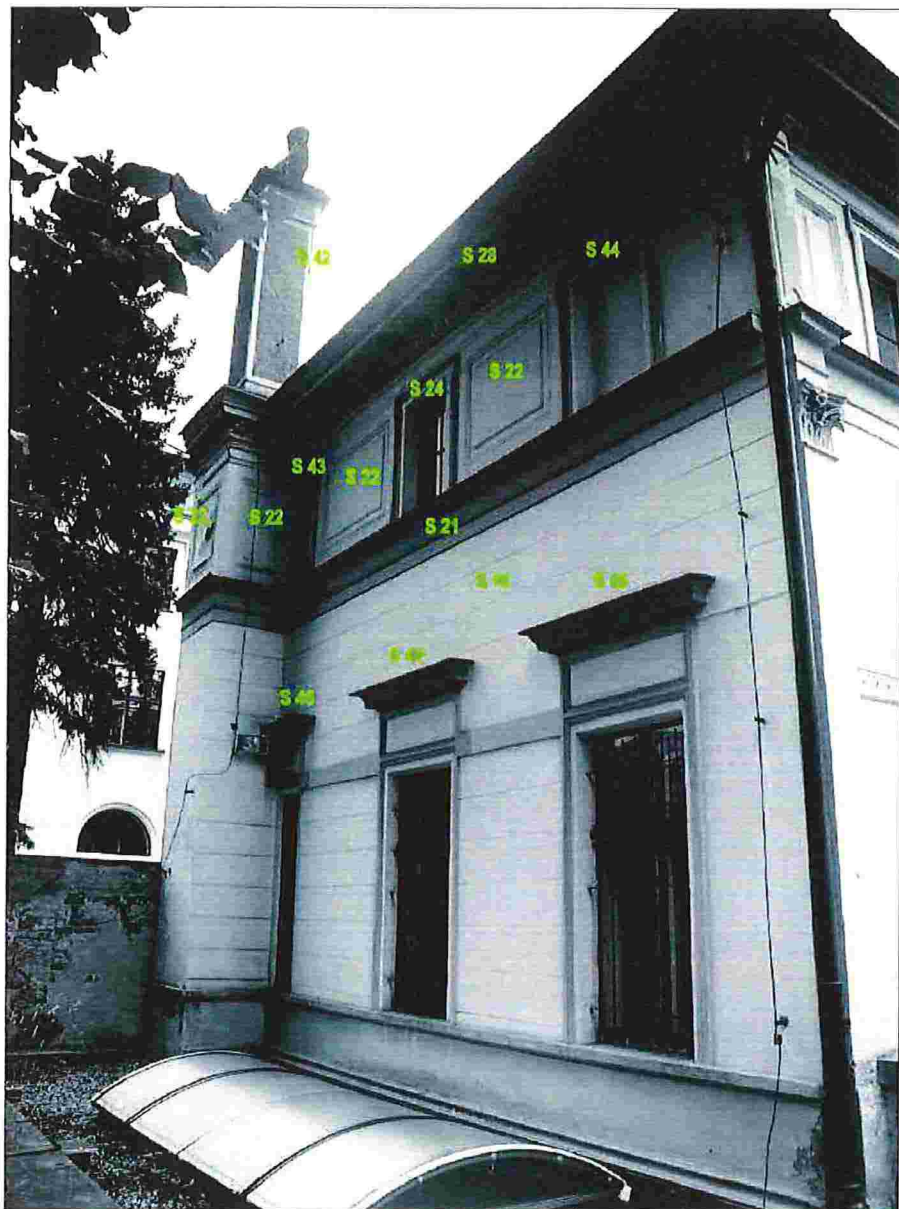

LEGENDA ZNAČENÍ SOUPISOVANÝCH PRVKŮ

- E technologie
- D cihly, dlažba
- K kovy
- M kámen
- S štuky exteriérové
- SI štuky interiérové
- St srospy
- T truhlářské prvky
- Ta pískovce
- U umělecká díla pevně spojená se stavbou

SOUPIS UMĚLECKO - HISTORICKÝCH PRVKŮ

název výkresu: SCHÉMA POLOHY PRVKŮ - ZAHRADNÍ POHLED JIHOVÝCHODNÍ

JV POHLED-DVORNÍ FASÁDA

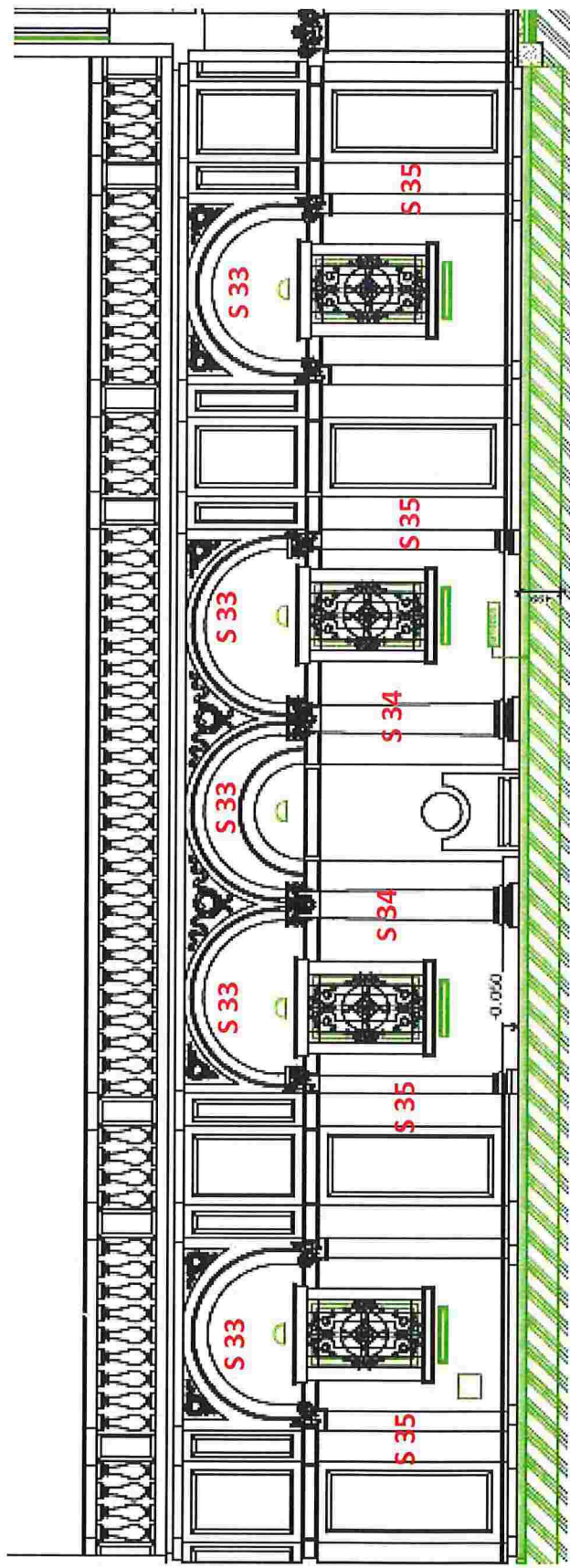
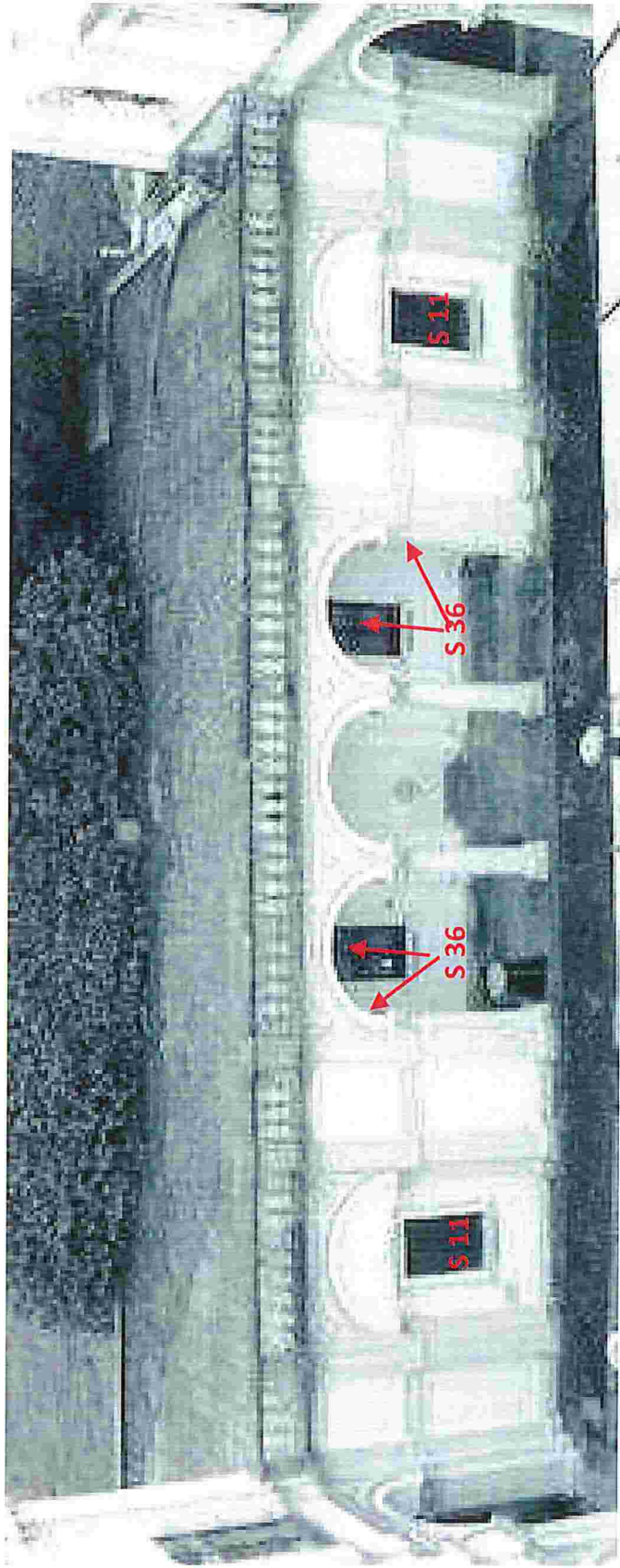

SZ POHLED-KOČÁROVÝ VJEZD

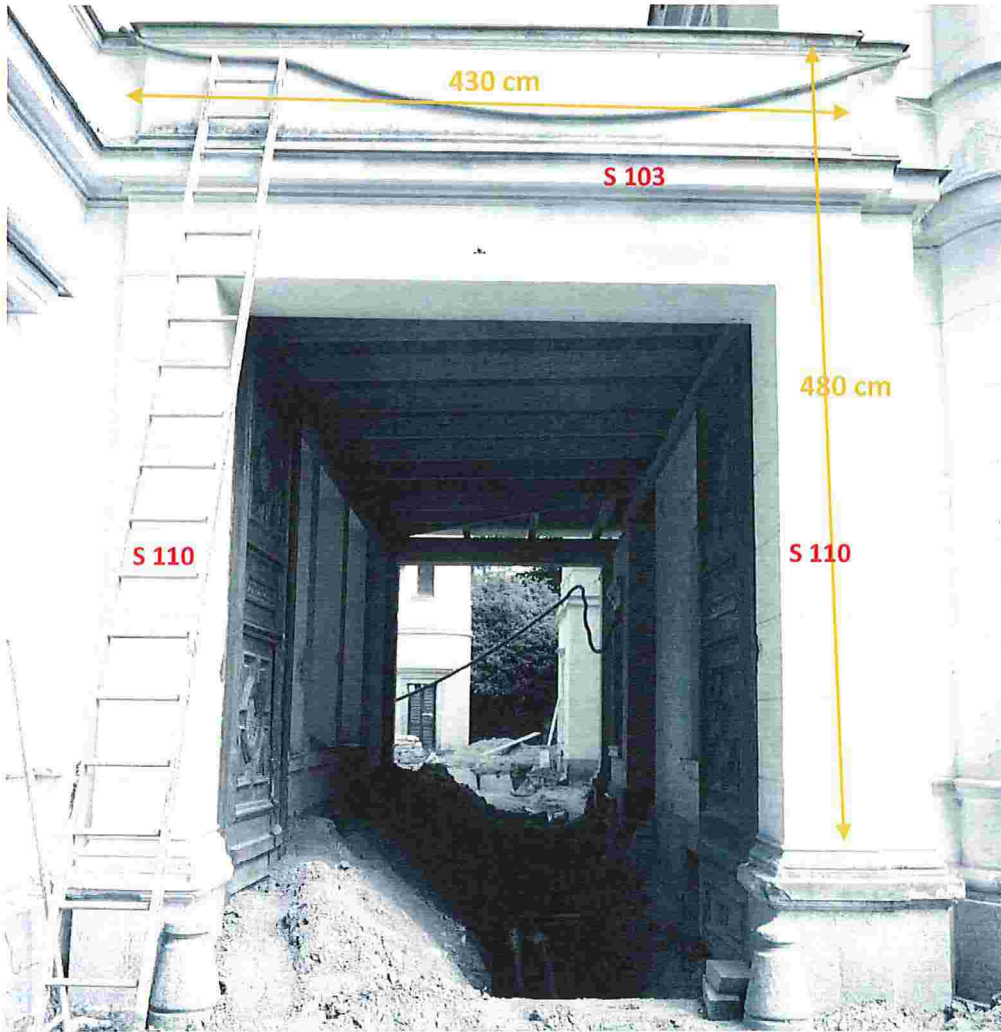

SV POHLED

