

Pahorelice 3-2/21 | Pahorelice 3-2/22
Pahorelice 3-2/23 | Pahorelice 3-2/24

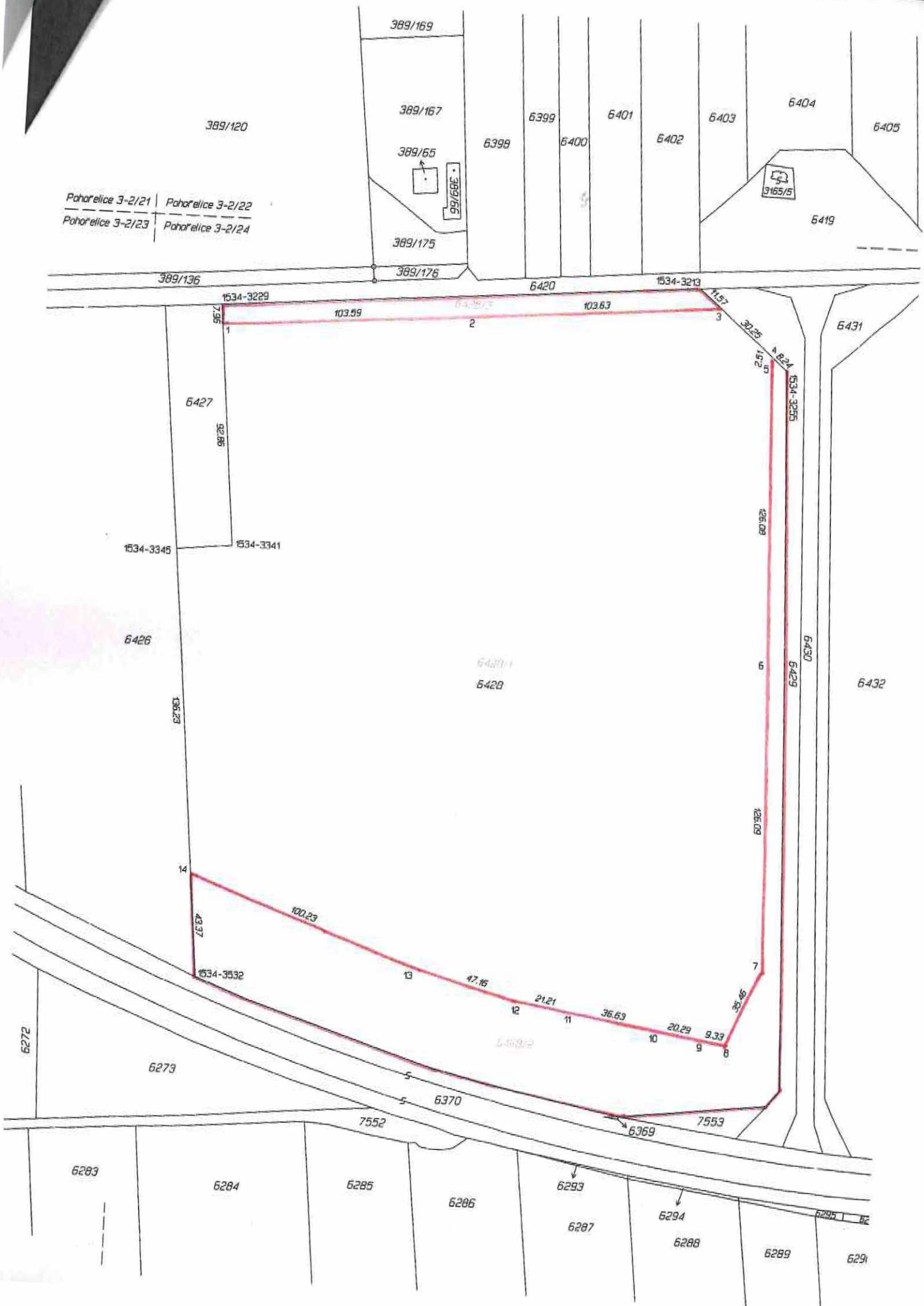

VÝKAZ DOSAVADNÍHO A NOVÉHO STAVU ÚDAJŮ KATASTRU NEMOVITOSTÍ

Dosavadní stav				Nový stav													
Označení pozemku parc. číslem	Výměra parcely		Druh pozemku Způsob využití	Označení pozemku parc. číslem	Výměra parcely		Druh pozemku Způsob využití	Typ stavby Způsob využití	Zpús. určení výměr	Porovnání se stavem evidence právních vztahů							
	ha	m ²			ha	m ²				Díl přechází z pozemku označeného v katastru nemovitostí	dřívější poz. evidenci	Číslo listu vlastnictví	Výměra dílu		Označení dílu		
		ha	m ²			ha	m ²					ha	m ²				
6428	*1) 7	79	73	orná půda	6428/1	6	49	43	orná půda		2	6428		10002	6	49	43
					6428/2	1	14	04	orná půda		2	6428		10002	1	14	04
					6428/3		16	25	orná půda		2	6428		10002		16	25
		7	79	73			7	79	72								

*1) Rozdíl -1 m2 vzniklý zaokrouhlením výměr (bod 14.6 přílohy katastrální vyhlášky) u dosavadní parcely č.6428

Výkaz údajů o bonitovaných půdně ekologických jednotkách (BPEJ) k parcelám nového stavu

Parcelní číslo podle		Kód BPEJ	Výměra		BPEJ na dílu parcely	Parcelní číslo podle		Kód BPEJ	Výměra		BPEJ na dílu parcely
katastru nemovitostí	zjednodušené evidence		ha	m ²		katastru nemovitostí	zjednodušené evidence		ha	m ²	
6428/1		00100	6	49	43						
6428/2		00100	1	14	04						
6428/3		00100		16	25						

Seznam souřadnic (S-JTSK)
Číslo bodu Souřadnice pro zápis do KN

	Y	X	Kód kv.	Poznámka
1	608094.54	1184544.14	3	kolík- bod ohrožen zemědělskou činností
2	607991.24	1184536.12	3	kolík- bod ohrožen zemědělskou činností
3	607887.93	1184528.10	3	kolík- bod ohrožen zemědělskou činností
4	607864.92	1184547.72	3	kolík- bod ohrožen zemědělskou činností
5	607865.21	1184550.24	3	kolík- bod ohrožen zemědělskou činností
6	607860.40	1184676.22	3	kolík- bod ohrožen zemědělskou činností
7	607855.59	1184802.20	3	kolík- bod ohrožen zemědělskou činností
8	607869.90	1184834.64	3	kolík- bod ohrožen zemědělskou činností
9	607879.16	1184833.42	3	kolík- bod ohrožen zemědělskou činností
10	607899.18	1184830.14	3	kolík- bod ohrožen zemědělskou činností
11	607935.33	1184824.43	3	kolík- bod ohrožen zemědělskou činností
12	607956.30	1184821.20	3	kolík- bod ohrožen zemědělskou činností
13	608001.77	1184808.68	3	kolík- bod ohrožen zemědělskou činností
14	608096.00	1184774.49	3	kolík- bod ohrožen zemědělskou činností
1534-3213	607896.72	1184520.60	3	barevné značka
1534-3229	608095.29	1184536.20	3	barevné značka
1534-3255	607858.65	1184553.07	3	barevné značka
1534-3341	608085.83	1184636.57	3	barevné značka
1534-3345	608108.82	1184638.89	3	barevné značka
1534-3532	608091.92	1184817.70	3	barevné značka

GEOMETRICKÝ PLÁN pro rozdělení pozemku	Geometrický plán ověřil úředně oprávněný zeměměřický inženýr:		Stejnopis ověřil úředně oprávněný zeměměřický inženýr:	
	Jméno, příjmení:		Jméno, příjmení:	
	Číslo položky seznamu úředně oprávněných zeměměřických inženýrů: 1757/98		Číslo položky seznamu úředně oprávněných zeměměřických inženýrů: 1757/98	
	Dne: 30.03.2021 Číslo: 137/21		Dne: 06.04.2021 Číslo: 138/21	
Náležitosti a přesnosti odpovídá právním předpisům.		Tento stejnopis odpovídá geometrickému plánu v elektronické podobě uloženému v dokumentaci katastrálního úřadu.		
Vyhotovitel: Hloušek s.r.o. Vančurova 3361/56 615 00 Brno		Katastrální úřad souhlasí s očištěním parcel. KÚ pro Jihomoravský kraj KP Brno-venkov Marie Rosendorfová PGP-1269/2021-703 2021.04.01 06:51:22 CEST		
Číslo plánu: 2827 - 86/2021				
Okres: Brno-venkov				
Obec: Pohofelice				
Kat. území: Pohofelice nad Jihlavou				
Mapový list: Pohofelice 3-2/24		Ověření stejnopisu geometrického plánu v listinné podobě.		
<p><small>Dosavadním vlastníkům pozemků byla poskytnuta možnost seznámit se v terénu s průběhem navrhovaných nových hranic, které byly označeny předepsaným způsobem.</small></p>				