

Dodatek č.1
Smlouvy o dílo č. 08887-2021-PJ UNL

uzavřená podle § 2586 a následujících zák. 89/2012 Sb., občanský zákoník, v platném znění
(dále jen „Smlouva“)

mezi:

SEŽEV chráněná dílna s.r.o.

Sídlo: Jarní 1116/50, Maloměřice, 614 00 Brno
Zapsaná: v obchodním rejstříku vedeném Krajským soudem v Brně, sp.zn. C 93586
Zastupující: 
IČ: 050 98 882
DIČ: CZ05098882
Bankovní spojení: ČSOB, a.s.
Číslo účtu: 275201274/0300
(dále jen „Zhotovitel“)

a

ČD Cargo, a. s.

Sídlo: Praha 7 - Holešovice, Jankovcova 1569/2c, PSČ 170 00
Zastupuje: 
IČ: 281 96 678
DIČ: CZ 281 96 678
Výkonná jednotka: Provozní jednotka Ústí n. Labem (dále jen „PJ Ústí n. L.“)
Bankovní spojení: Československá obchodní banka, a. s., Praha
Číslo účtu: 17873123/0300
Zapsaná v obchodním rejstříku Městského soudu v Praze, oddíl B, vložka 12844
(dále jen „Objednatel“)

Korespondenční adresa Objednatele: ČD Cargo, a.s.
PJ Ústí n. Labem
Pětidomí 1516/6
400 01 Ústí nad Labem

(dále také jako „Smluvní strany“)

Preambule

Smluvní strany uzavřely dne 15.3.2021 Smlouvu o dílo č.08887/2021.PJ UNL. (dále jen „Smlouva“)

I.

Předmět

Smluvní strany se nyní dohodly na následujících změnách Smlouvy:

1. Příloha č. 1 Smlouvy se mění z důvodu rozšíření místa plnění o „útulek“ vozmistrů příjezd v Mostě. Aktualizovaná Příloha č. 1 tvoří přílohu tohoto Dodatku.
2. čl.II.6 Smlouvy se mění a nahrazuje následujícím textem:
Místem plnění jsou prostory pracoviště Zadavatele „železniční stanice Most nové nádraží (dále jen „žst. Most n. n.)“
 - Budova dispozice (parcela č.85/45 Most)
 - Útulek zarážkářů (parcela č.85/41 Most I)
 - Budova spádovištního stavědla (parcela č.895/33 Most I)

- *Útulek vozmistrů příjezd (žst. Most n.n.)*
- 3. č.V.1. Smlouvy se mění a nahrazuje následujícím textem:
Cena služeb je [redacted] měsíčně bez DPH.

II. Náhradní plnění

1. Zhotovitel prohlašuje, že má v souladu se zákonem č. 435/2004 Sb., o zaměstnanosti, ve znění pozdějších předpisů, dostatečné množství zaměstnanců se zdravotním znevýhodněním pro účely výpočtu možnosti poskytování náhradního plnění. Zhotovitel dále prohlašuje, že je oprávněn poskytovat třetím osobám náhradní plnění v souladu s platnou legislativou, zejména zákonem č. 435/2004 Sb., o zaměstnanosti, a jeho prováděcími předpisy. Zhotovitel rovněž prohlašuje, že má uzavřenou s Úřadem práce České republiky Dohodu o uznání zaměstnavatele za zaměstnavatele na chráněném trhu práce.
2. Objednatel si u dodavatele rezervuje na dobu neurčitou od 1. 7. 2021 „náhradní plnění“ v objemu odpovídajícímu ceně plnění dle smlouvy o poskytování úklidových služeb.
3. Zhotovitel se podpisem dohody zavazuje poskytnout objem obchodní spolupráce pro účely náhradního plnění až do výše odpovídající ceně plnění dle smlouvy o poskytování úklidových služeb.
4. Zhotovitel se zavazuje, že informace, které získá při obchodním plnění pro zákazníky, neposkytne třetím osobám a bude chápat tyto informace jako obchodní tajemství.
5. Zhotovitel zaeviduje patřičný doklad o poskytnutí služeb – fakturu do Evidence náhradního plnění do 30 dnů od zaplacení faktury.

III. Závěrečná ustanovení

1. Ostatní ustanovení Smlouvy, tímto Dodatkem nedotčená, se nemění a zůstávají i nadále v platnosti v původním znění.
2. Tento Dodatek je vypracován ve dvou (2) stejnopisech, z nichž každý má platnost originálu. Každá ze Smluvních stran obdrží po jednom (1) stejnopisu Dodatku.
3. Tento Dodatek nabývá platnosti podpisem poslední stranou. Dodatek nabývá účinnosti nejdříve 1.7.2021, uveřejnění v registru smluv v souladu se zák. č. 340/2015 Sb., o registru smluv, zajistí Objednatel.
4. Strany jsou si vědomy skutečnosti, že Objednatel je povinnou osobou podle zákona č. 340/2015 Sb., zákon o registru smluv, a důsledků, které jsou s touto skutečností spojeny. Strany prohlašují, že dospěly ke společnému závěru, že tento Dodatek podléhá povinnosti uveřejnění v registru smluv. Strany potvrzují, že si za tímto účelem navzájem poskytly informace, které považují za dostatečné. Obě strany souhlasí s takovým zveřejněním Dodatku s případnými výjimkami, na které se vztahuje oprávnění znečitelnit jejich obsah.
5. Strany se shodly na tom, že některá ustanovení tohoto Dodatku obsahují informace, jež nelze poskytnout při postupu podle předpisů upravujících svobodný přístup k informacím, nebo které jsou obchodním tajemstvím, a na které se vztahuje oprávnění znečitelnit jejich obsah před případným zveřejněním v registru smluv podle zákona č. 340/2015 Sb., zákon o registru smluv. Strany se shodly na tom, že ustanovení tohoto Dodatku, která byla zvýrazněna vyzlacením, tvoří informace, které nelze poskytnout při postupu podle předpisů upravujících svobodný přístup k informacím, nebo které jsou obchodním tajemstvím. V registru smluv bude Dodatek uveřejněn ve znění, ve kterém budou takto zvýrazněné informace znečitelněny.
6. Pro vyloučení pochybností se uvádí, že Smlouva již byla v registru smluv uveřejněna.
- 7.
8. Veškeré spory mezi Smluvními stranami vznikající z této smlouvy nebo v souvislosti s ní budou rozhodovány příslušnými českými soudy podle sídla Objednatele,

9. Nedílnou součástí tohoto Dodatku je Příloha č.1 Seznam uklízených prostor.

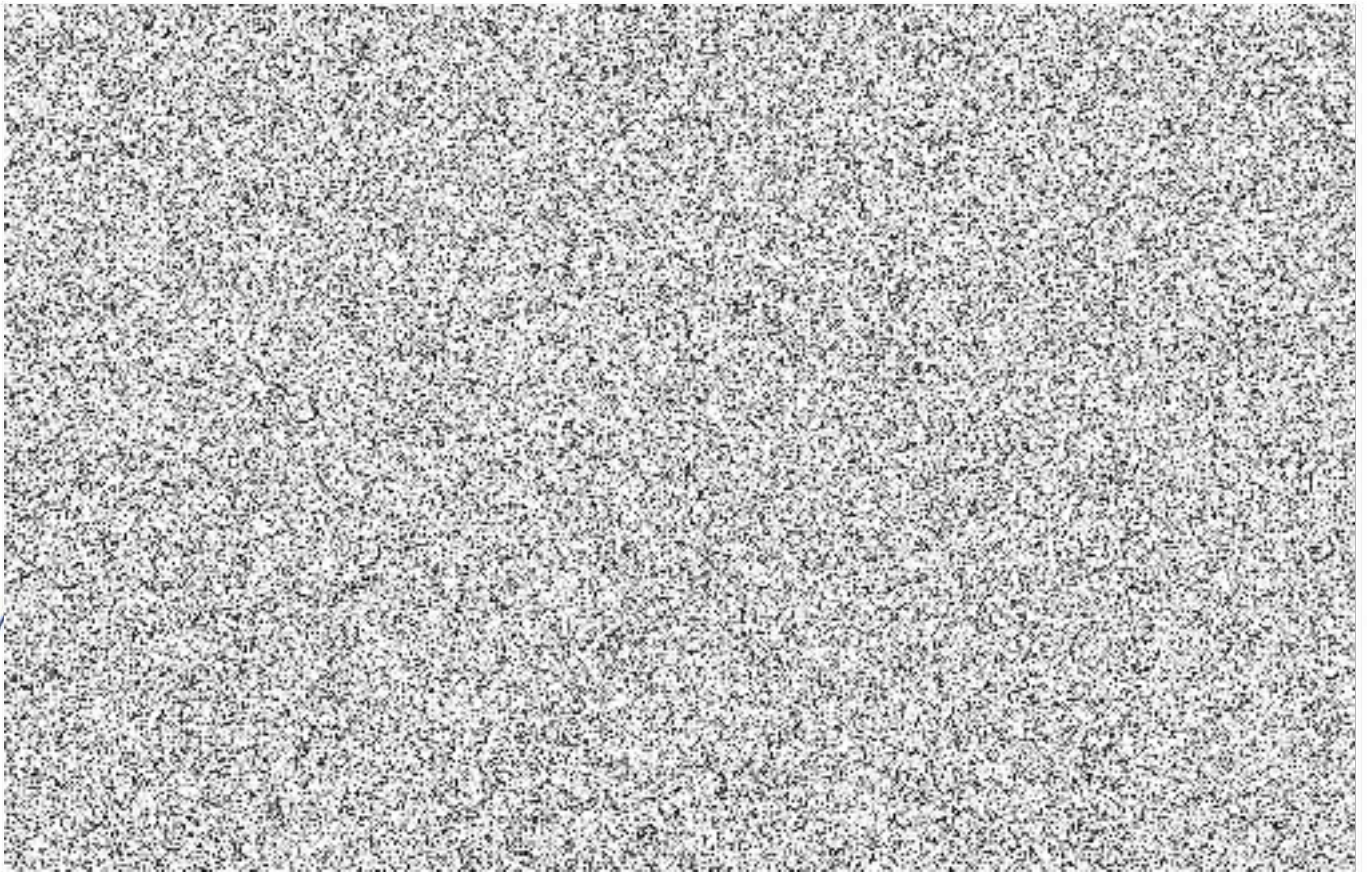

Příloha 1

Seznam uklízených ploch

označení místnosti		plocha m ²	četnost
budova dispozice			
Schodiště	OP01	11,52	5
Chodba	OP02	12,55	5
šatna	OP03	11,68	5
tranzito	OP04	28,06	5
dopr. kancelář	OP05	31,12	5
chodba	OP07	2,34	5
kancelář	OP08	12,73	5
šatna	OP09	28,06	5
sprcha	OP11	1,52	5
WC	OP12	4,31	5
umývárna	OP13	13,01	5
chodba	OP14	1,3	5
chodba	OP15	3,58	5
šatna	OP17	27,16	5
šatna	OP18	13,68	5
Úklidová místnost	OP19	9,59	5
umývárna	OP21	13,93	5
šatna	OP22	29,1	5
šatna	OP23	27,38	5
šatna	OP24	21,85	5
Chodba	OP25	8,19	5
umývárna	OP26	5,77	5
Chodba	OP28	4,08	5
WC	OP31	1,4	5
šatna	OP36	22,55	5
šatna	OP37	27,9	5
předsíň	OP39	2,35	5
předsíň	OP41	5,38	5
WC	OP42	1	5
WC	OP43	1,48	5
Schodiště	1P01	11,52	5
Kancelář	1P05	22,79	5
kancelář	1P06	29,18	5
kancelář	1P07	27,16	5
Kancelář	1P08	14,55	5
Kancelář	1P09	12,61	5
kuchyňka	1P11	12,13	5
kancelář	1P12	29,1	5
šatna	1P13	16,27	5
kancelář	1P14	10,14	5
kancelář	1P16	27,9	5
předsíň	1P17	2,808	5
předsíň	1P18	1,496	5
předsíň	1P19	1,34	5
WC ženy	1P21	1,62	5

předsíň	1P22	1,33	5
předsíň	1P23	1,51	5
		608,024	
útulek zarážky			
předsíň	OP01	28,1	3
jídlna	OP02	1	3
Umývárna	OP03	7,2	3
WC	OP04	0,94	3
		37,24	
spádovištní stavědlo			
kancelář	101	11,9	3
kancelář	102	7,52	3
chodba	103,104	9,12	3
chodba	105	9,96	3
šatna	106	4,4	3
soc.zařízení	107	5,55	3
kuchyňka	108	2,1	3
chodba	109	10,08	3
zádveří	110	2,8	3
kancelář	201	23,59	3
chodba	202	6,79	3
kancelář	203	23,65	3
soc.zařízení	204	4,02	3
		121,48	
vozmistr příjezd			
šatna	1	5,8	3
kancelář	2	11,6	3
chodba	3	2	3
kotelna	4	11,3	3
WC	5	3	3
koupelna	6	5	3
chodba	7	8	3
šatna	8	4	3
		50,7	