

Dodatek č. 2

ke smlouvě o dílo uzavřené dne 22. 03. 2021

Registrační číslo objednatele: S/20/2021/0077

Registrační číslo zhotovitele:

uzavřený podle ustanovení § 2586 až § 2635 zákona č. 89/2012 Sb., občanský zákoník, ve znění změn a doplňků (dále jen „smlouva“ včetně jejich příloh citovaných v závěru) uzavřená dále uvedeného dne, měsíce a roku mezi účastníky:

I.

Smluvní strany

Objednatel: Městská část Praha 20

Jívanská 647, 193 21 Praha – Horní Počernice

IČ 00240192

DIČ: CZ00240192

Bankovní spojení: [REDACTED]

Číslo účtu: [REDACTED]

oprávněný zástupce: Mgr. Petr Měšťan, starosta MČ Praha 20

oprávněný zástupce ve věcech realizačních a technických:

Ing. Zdeněk Vavruška, tel.: [REDACTED]

Ing. Aleš Lada, tel.: [REDACTED]

Dana Králová, tel.: [REDACTED]

(dále jen **objednatel**)

Zhotovitel: Gartensta Plus s.r.o.

sídlo: Nepovolená 1320, 107 00 Praha 10

IČ: 26689472

DIČ: CZ26689472

Zapsaný v Obchodním rejstříku vedeném Městským soudem v Praze, oddíle C vložka 87497

Bankovní spojení: [REDACTED]

Číslo účtu: [REDACTED]

Zastoupený/a Jakub Stašek, Ing. Vratislav Stašek

ve věcech realizačních a technických: [REDACTED]

(dále jen **zhotovitel**)

Smluvní strany se dohodly na změně smlouvy o dílo ze dne 22. 3. 2021 na dílo „**Park Houslový klíč - vybavení**“ následovně:

1. Předmět plnění v článku II. odstavci 1. smlouvy se upravuje takto:

Rozšíření díla o vybavení skluzavkou (uzavřený tubus prům. 0,8m, v délce 8,5m a převýšení 4m) v horní části parku vedle boulderové stěny a o kůly ve svahu zabetonované a ukotvené v terénu dle výkazu výměr.

2. Předmět termín a místo plnění v článku III. odstavci 1. smlouvy se upravuje takto:

Termín ukončení prací a předání řádně provedeného díla: 15. 10. 2021

3. Cena díla v článku IV. odstavci 2. smlouvy o dílo se upravuje takto:

2. Cena za provedení díla celkem bez DPH:	3 812 487,46 Kč
3. DPH 21 %:	800 622,36 Kč
4. Cena za provedení díla celkem včetně DPH:	4 613 109,82 Kč

Přesná specifikace méněprací a víceprací nad rámec uzavřené SoD je uvedena ve změnovém listě č. 2 včetně položkového rozpočtu a je přílohou č. 1 tohoto dodatku.

Ostatní ujednání smlouvy o dílo nedotčené tímto dodatkem č.2 zůstávají nadále v platnosti beze změny.

Tento dodatek č. 2 se vystavuje ve třech vyhotoveních, z nichž dva obdrží objednatel a jeden zhotovitel.

DOLOŽKA o splnění podmínek podle § 43 zákona č. 131/2000 Sb., o hlavním městě Praze, ve znění změn a doplňků. Městská část Praha 20 potvrzuje, že byly splněny podmínky předchozího schválení radou. Uzavření tohoto dodatku schválila RMČ Praha 20 dne 06.08.2021 usnesením č. RMC/111/2/1997/21

Příloha č.1 : Změnový list č.2 s položkovým rozpočtem

V Praze dne 13. 8. 2021

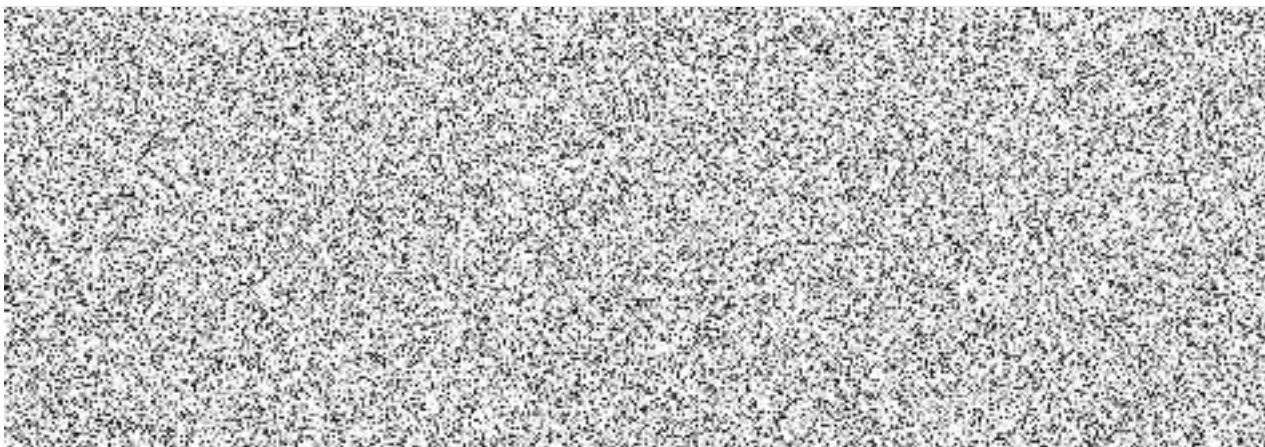

ZMĚNOVÝ LIST	<i>číslo ZL: 2</i>
Zhotovitel:	Gartensta Plus s.r.o. IČ: 26689472
Změnový list vystavil:	Dana Králová
Datum:	3. 8. 2021
Název akce: Park Houslový klíč - vybavení	
<p>Předmět změny:</p> <ol style="list-style-type: none"> 1) přemístění pítek pod boulderovou stěnou z dopadové plochy 2) obklad boulderové stěny v prostoru vstupu do stěny 3) dodávka a montáž uzavřené skluzavky a přístupových schodů z kúlů 4) vynechání dodávky a montáže prvku Dino hlav na dětském hřišti 5) vynechání dodávky a montáže ocelové pásoviny v prostoru psiho hřiště <p>Popis a zdůvodnění změny:</p> <ol style="list-style-type: none"> 1) přemístění pítek z dopadové plochy pod boulderovou stěnou z důvodu bezpečnosti 2) obklad z bezpečnostních důvodů při vstupu do vnitřních prostor stěny. V projektové dokumentaci bylo řešeno pouze zábradlím, které by nezabránilo vstupu do stěny. 3) rozšíření předmětu plnění o dodávku a montáž uzavřené skluzavky a přístupových schodů z kúlů dle předložené naceněné nabídky z důvodu omezení stékání dešťové vody pod boulderovou stěnu 4) po dohodě zadavatel, dodavatel byl tento prvek vyjmut 5) ocelovou pásovinu nebylo třeba využít pro oddělení mlatu od rostlého povrchu 	
Počet připojených listů specifikací:	Počet připojených výkresů:
Cena méněprací bez DPH :	Cena víceprací bez DPH :
-28 020,00 Kč	603 880,00 Kč
Výsledná cena změny bez DPH :	Nově sjednaná lhůta dokončení díla:
575 860,00 Kč	15. 10. 2021
<p>Veškeré práce budou splňovat podmínky smlouvy o dílo a budou provedeny ve stejné úrovni co do jakosti materiálů, provedení apod. tak, jak požaduje nebo předpokládá Dokumentace zakázky pro celé dílo.</p>	
Podpis zmocněnce objednatele:	Podpis zmocněnce zhotovitele:
	

Cenová nabídka

Stavba:

Přemístění

Místo:

Datum: 08.07.2021

Zadavatel:

Projektant:

Zhotovitel:

Zpracovatel:

PČ	Typ	Kód	Popis	MJ	Množství	J.cena [CZK]	Cena celkem [CZK]
----	-----	-----	-------	----	----------	--------------	-------------------

Náklady soupisu celkem**29 180,00**

D PSV Práce a dodávky PSV

29 180,00

D 1 Ostatní práce

29 180,00

1	K	577144129_R	Přemístění, strom stávající, výkop se spětným záhozem, vč. zalití	ks	2,000	5 850,00	11 700,00
2	K	577144128_R	Přemístění, odpadkový koš, výkop se spětným záhozem	ks	1,000	2 250,00	2 250,00
3	K	577144127_R	Přemístění, pitko na vodu, výkop se spětným záhozem	ks	2,000	2 990,00	5 980,00
3	K	577144122_R	Nová trasa a napojení pro pitko, výkop se spětným záhozem, vč. napojení	m	5,000	1 550,00	7 750,00
4	K	998 15-1111.R00	Přesun hmot a materiálů	kpl	1,000	1 500,00	1 500,00

PČ	Typ	Kód	Popis	Vyro- bce typov ého	Nazev a označ ení	MJ	Množství	J.cena [CZK]	Cena celkem [CZK]	Cenová soustava
7	K	M007	Skluzavka uzavřený tubus prům 0,8 m délka 8,5 m, převýšení 4 m			ks	1,000	265 000,00		
<i>Poznámka k položce:</i> <i>autorský převěk - dodatečně certifikovaný</i>										
8	K	M008	Kůly ve svahu, délka trasy 10 m, převýšení 3,8 m (7 ks prům. 500-550x700, 8 ks prům 400-450x700, 11 ks 300-350x700)			kpt	1,000	72 500,00		

Poznámka k položce:
autorský převěk viz situace B03.14 Kámeně štavné - plocha 40 m², výška 23 m, oložení do betonového lože tl 400 mm - dvě drenážní vrstvy po tl 150 mm fr. 16/32 a 32/64

