

Změnový list číslo 29**Identifikace akce**

Název akce:	Novostavba administrativní budovy a garáží - Praha 6 - Veleslavin - realizace stavby
Číslo akce SMVS:	014V12100 6001
Objednatel:	Česká republika - Ministerstvo vnitra
Zhotovitel:	Společnost dodavatelů AB Veleslavin - RZ Dělnická 382, 708 00 Ostrava Poruba
Projektant:	Atelier 99 s.r.o., Purkyňova 71/99, Královo Pole, 612 00 Brno

Předmět změnového listu

Úpravy výplní otvorů dle požadavků objednatele

Část díla dotčená změnovým listem

SO 02

Popis změny, popis technického řešení**Původní řešení dle smluvní (tendrové) dokumentace :**

Dotčené výplně otvorů bez elektrozámků, dotčené stěny bez dveřních otvorů, stříška nad vstupem do AB nezakrývala vchod pro archiv, fasáda neměla zábradelní funkci.

Nové řešení :

Doplnění elektromotorů a elektrozámků z důvodů rozšíření systému EKV a požadavkům PBŘ. Změna 2 ks dveří v místnosti mycího portálu, dodatečné zhotovení dveří tamtéž. Změna prosklených příček (přidání dvou chodbových dveří ve 3. NP, doplnění dveří mezi kanceláři, změna dispozice ve 4.NP). Úpravy vrat a nerezových sítí v budově garáží. Rozšíření stříšky nad vstupem do objektu AB. Doplnění zábradelní funkce sturkturální fasády na schodišti AB.

Zdůvodnění změny :

Požadavky uživatelské, nepřesnosti v PD, požadavky PBŘ.

Vliv změny na výkresovou dokumentaci :

Změny zapracovány do dokumentace skutečného provedení stavby

Záznamy o změně ve stavebním deníku a zápisech z KD:

KD 19 - bod 19/1, KD 37 - bod 37/3, KD 47 - bod 47/1, KD 54 - bod 54/1, KD 59 - bod 59/3, KD 62 - bod 59/2

Předpokládaný vliv na termín, kvalitu, cenu díla :

Vliv na termín: změny nemají vliv na dokončení v termínu

Vliv na kvalitu: změny nemají vliv na výslednou kvalitu díla

Vliv na cenu: dochází ke zvýšení ceny díla

Přípočty k ceně díla bez DPH:	1 328 280,00 Kč
Odpočty z ceny díla bez DPH:	292 082,00 Kč
Odpočty z ceny díla - §222, odst. 4 ZZVZ (Kč bez DPH):	292 082,00 Kč
Odpočty z ceny díla - §222, odst. 6 ZZVZ (Kč bez DPH):	- Kč
Celkový vliv na změnu ceny díla bez DPH:	1 036 198,00 Kč
Celkový vliv na změnu ceny díla vč. DPH:	1 253 799,58 Kč
Celkový vliv na cenu díla - §222, odst. 4 ZZVZ (Kč bez DPH)	1 036 198,00 Kč
Celkový vliv na cenu díla - §222, odst. 6 ZZVZ (Kč bez DPH)	- Kč

Za zhotovitele:



Za zhotovitele:



Za autorský dozor:



Za technický dozor:



Za zástupce investora:

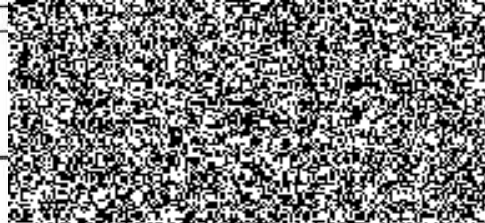

Za objednatele:



Novostavba administrativní budovy a garáží - Praha 6 - Veveslavín - realizace stavby

Č. OZ 29

odpočet						přípočet						celkem			
č. pol.	Specifikace	m.j.	mn.	j. cena	Celk bez DPH	Celk s DPH	č. pol.	Specifikace	m.j.	množství	j. cena	Celk bez DPH	Celk s DPH	Celk bez DPH	Celk s DPH
								SKLENĚNÉ PŘÍČKY A POŽÁRNÍ CHODBOVÉ DVEŘE							
							T/54-M1	Skleněné příčky AL s dveřmi, 1-kus, profil, rám, kování, zámek, doplňky, detaily, D+M	m ²	12,00	5 610,00	69 720,00	84 361,20 Kč	69 720,00	84 361,20 Kč
							R.1	Thuměný jezdec k posuvným dvoukřídlým dveřím - masí místnostmi 4.04 a 4.23 ve 4. NP	kus	2,00	5 500,00	11 000,00	13 310,00 Kč	11 000,00	13 310,00 Kč
							R.2	Záměna pro jednokřídlé sádkové dveře, o rozměru 700 x 2000 mm, do příček M3 ve 3.NP - požadavek uživatele	kus	2,00	18 850,00	37 700,00	45 617,00 Kč	37 700,00	45 617,00 Kč
							R.3	Elektromechanický zámek EL460 (včetně průchodky, kabelu)	kus	5,00	17 880,00	89 400,00	108 174,00 Kč	89 400,00	108 174,00 Kč
							R.4	Příplatek za změnu dveří do m.2, 2.05 ve 2.NP - dpočet dveří v AL rámcu; vznikla v důsledku nového požadavku na EZZ	kus	1,00	52 120,00	52 120,00	63 655,20 Kč	52 120,00	63 655,20 Kč
								POŽÁRNÍ OCELOVÉ DVEŘE							
							T/37	Elektromechanický zámek EL500 (včetně průchodky, kabelu)	kus	1,00	18 550,00	18 550,00	22 445,50 Kč	18 550,00	22 445,50 Kč
							T/38	Elektromechanický zámek EL560 (včetně průchodky, kabelu)	kus	1,00	18 550,00	18 550,00	22 445,50 Kč	18 550,00	22 445,50 Kč
							971033641	Vybouření otvoru ve zděvu cihlovém pl do 4 m ² na MVC nebo MV II do 300 mm	m ³	0,80	600,00	640,00	774,40 Kč	640,00	774,40 Kč
							317169131R00	Práskad keram. 7 vysoký 700x35x1250 mm	kus	3,00	540,00	1 620,00	1 960,20 Kč	1 620,00	1 960,20 Kč
							R.5	Dveře vnitřní 800x2100, nerez, EV15-C DP1, zárubeň pro dodatečnou montáž kování, zámek, doplňky, detaily, D+M; dodatečně osazené dveře do myčky - požadavek uživatele	kus	1,00	42 150,00	42 150,00	51 001,50 Kč	42 150,00	51 001,50 Kč
							R.6	Dveře vnitřní 800x2100, nerez, zárubeň pro dodatečnou montáž kování, zámek, doplňky, detaily, D+M; dodatečně osazené dveře do myčky	kus	2,00	41 210,00	82 420,00	99 728,20 Kč	82 420,00	99 728,20 Kč
								DŘEVĚNÉ DVEŘE							
							T/27	Elektromechanický zámek EL480 (včetně průchodky, kabelu)	kus	1,00	17 880,00	17 880,00	21 634,80 Kč	17 880,00	21 634,80 Kč
							T/28	Elektromechanický zámek EL460 (včetně průchodky, kabelu)	kus	3,00	17 880,00	53 640,00	64 904,40 Kč	53 640,00	64 904,40 Kč
							T/33	Elektromechanický zámek EL460 (včetně průchodky, kabelu)	kus	1,00	17 880,00	17 880,00	21 634,80 Kč	17 880,00	21 634,80 Kč
								ZRUŠENO				0,00	0,00	0,00	0,00
							T/28a	Elektromotorská vložka EVVA EMZY	kus	1,00	46 250,00	46 250,00	55 962,50 Kč	46 250,00	55 962,50 Kč
								GARÁŽOVÁ VRATA							
							T/46	Ocelová výklep. vrata 3700x3215, RAL, vodítko, ovládací, kotvení, doplňky, detaily, D+M	kus	4,00	89 250,00	357 000,00	438 170,00 Kč	357 000,00	438 170,00 Kč
							D/20	Nerezová síť v park. domě, uložky, dveře, nerez, kotvení, detaily, doplňky, D+M; doplnění plochy po změně garážových vst	m ²	10,00	1 204,00	12 040,00	14 598,40 Kč	12 040,00	14 598,40 Kč
								VÝPLNĚ OTVORŮ							
							R.7	Pohon vstupní dveře K600 - otevření v případě požáru	kus	1,00	24 000,00	24 000,00	29 040,00 Kč	24 000,00	29 040,00 Kč
							R.8	Elektromechanický zámek EL460 (včetně průchodky, kabelu)	kus	1,00	17 880,00	17 880,00	21 634,80 Kč	17 880,00	21 634,80 Kč
							R.9	Příplatek za použití bezpečnostního sídla ve struktúrní fasádě - zábradloví funkce	kpl	1,00	135 000,00	135 000,00	163 350,00 Kč	135 000,00	163 350,00 Kč
							R.10	Sádkované markýza nad vstupními dveřmi do objektu	kpl	1,00	145 000,00	145 000,00	175 450,00 Kč	145 000,00	175 450,00 Kč
							R.11	D+M parketová nadpraží archivu a dílny, podhlední profily pro vytvoření a přední nos pro zaklínění	m	96,00	1 317,00	129 086,00	156 109,88 Kč	129 086,00	156 109,88 Kč
							R.12	Rezdění okna 3.NP + 4.NP, 1 kpl - viz CN Zhotovitele	kpl	1,00	46 574,00	46 574,00	56 354,54 Kč	46 574,00	56 354,54 Kč
								Celkem				1 326 280,00 Kč	1 607 218,80 Kč	1 036 198,00 Kč	1 253 799,58 Kč

Změnový list číslo 34

Identifikace akce	
Název akce:	Novostavba administrativní budovy a garáží - Praha 6 - Veveslavín - realizace stavby
Číslo akce SMVS:	014V12100 6001
Objednatel:	Česká republika - Ministerstvo vnitra
Zhotovitel:	Společnost dodavatelů AB Veveslavín - RZ Dělnická 382, 708 00 Ostrava Poruba
Projektant:	Atelier 99 s.r.o., Purkyňova 71/99, Královo Pole, 612 00 Brno
Předmět změnového listu	
Odpočet koncových prvků profesí u kuchyňských linek	
Část díla dotčená změnovým listem	
SO 02	
Původní řešení, popis technického řešení	
Původní řešení dle smluvní (tendrové) dokumentace : Součástí dodávky zhotovitele byly koncové prvky profesí u kuchyňských linek.	
Nové řešení : Objednatel si dodá kuchyňské linky sám kompletně z rámcové smlouvy, včetně koncových prvků (zásuvky, spínače, dřezy, baterie a přípojovací hadice).	
Zdůvodnění změny : Požadavek investora.	
Vliv změny na výkresovou dokumentaci : změny zapracovány do dokumentace skutečného provedení stavby	
Záznamy o změně ve stavebním deníku a zápisech z KD: KD 42 - bod 38/4	
Předpokládaný vliv na termín, kvalitu, cenu díla :	
Vliv na termín: změny nemají vliv na dokončení v termínu	
Vliv na kvalitu: změny nemají vliv na výslednou kvalitu díla	
Vliv na cenu: dochází ke zvýšení ceny díla	
Přípočty k ceně díla bez DPH:	- Kč
Odpočty z ceny díla bez DPH:	38 939,72 Kč
Odpočty z ceny díla - §222, odst. 4 ZZVZ (Kč bez DPH):	38 939,72 Kč
Odpočty z ceny díla - §222, odst. 6 ZZVZ (Kč bez DPH):	- Kč
Celkový vliv na změnu ceny díla bez DPH:	- 38 939,72 Kč
Celkový vliv na změnu ceny díla vč. DPH:	- 47 117,06 Kč
Celkový vliv na cenu díla - §222, odst. 4 ZZVZ (Kč bez DPH)	38 939,72 Kč
Celkový vliv na cenu díla - §222, odst. 6 ZZVZ (Kč bez DPH)	- Kč

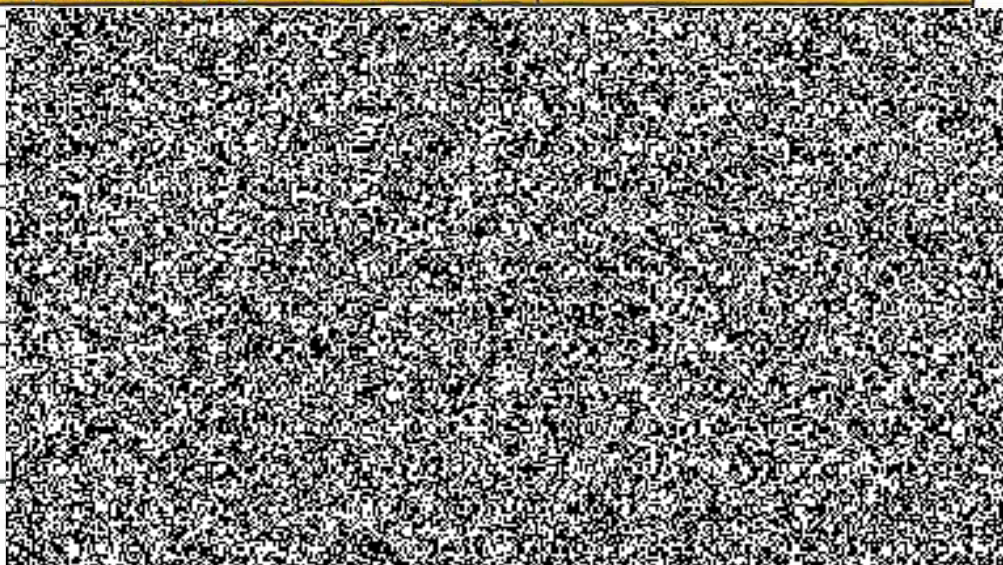

Novostavba administrativní budovy a garáží - Praha 6 - Velešlavín - realizace stavby							Č. OZ 34								
odpočet							přípočet								
č. pol.	Specifikace	m.j.	mn.	j. cena	Celk bez DPH	Celk s DPH	č. pol.	Specifikace	m.j.	množství	j. cena	Celk bez DPH	Celk s DPH	celkem	
														Celk bez DPH	Celk s DPH
	Zásuvky, spínače														
01.133	Zásuvka 1x 230V/16A IP20, bílá, espukáková, kompletní	ks	35,00000	237,97	8 328,76	10 077,83 Kč								-8 328,76	-10 077,83
01.118	Spínač faz.1, 250V, 10A, IP20, bílý, zapuštěný, kompletní	ks	7,00000	183,55	1 284,95	1 609,61 Kč								-1 284,95	-1 609,61
725	Zařizovací předměty													0,00	0,00
722191112R00	Hadice flexibilní k batelii, DN 15 x M10, délka 0,5m	světelný	16,00000	192,50	3 079,94	3 726,72 Kč								-3 079,94	-3 726,72
725039131R00	Dřez nerezový	světelný	8,00000	1 052,37	8 418,94	10 188,92 Kč								-8 418,94	-10 188,92
725823114R00	Baterie dřezová stojánková nožní, bez ovliv. odpadu	kus	8,00000	2 223,14	17 785,10	21 610,88 Kč								-17 785,10	-21 519,98
Celkem					38 939,72 Kč	47 117,06 Kč	Celkem					0,00 Kč	0,00 Kč	-38 939,72 Kč	-47 117,06 Kč

Změnový list číslo 36	
Identifikační údaje	
Název akce:	Novostavba administrativní budovy a garáží - Praha 6 - Veveslavín - realizace stavby
Číslo akce SMVS:	014V12100 6001
Objednatel:	Česká republika - Ministerstvo vnitra
Zhotovitel:	Společnost dodavatelů AB Veveslavín - RZ Dělnická 382, 708 00 Ostrava Poruba
Projektant:	Atelier 99 s.r.o., Purkyňova 71/99, Královo Pole, 612 00 Brno
Předmět změnového listu	
Souhrn drobných změn projektu	
Sazba dle dojednání změnovým listem	
SO 02	
Pops změny, popis technického řešení	
Původní řešení dle smluvní (tendrové) dokumentace :	
V projektové dokumentaci a výkazu výměr nebyly obsaženy níže uvedené položky.	
Nové řešení :	
Doplnění následujícího: dopravní značení v BG, příčky mezi písoáry v AB, nástupiště před výtahy, dveře v m.č.4.10 včetně SDK kastlíku, vstřeva niverlace pod skládanou podlahu v tělocvičně, druhý servisní ovladač mycího portálu, epoxidové sokly na AB, VZT žlaby na střeše a žebřík na střechu AB, mobilní obrubníky u skeneru, nerezové ochranné žlaby a čidlo detekce úniku vody v archivu. Provedení statického podchycení prostupů v BG, signalizace na invalidním WC, elektro připojení přečerpávací stanice, skeneru a vrátnice, podlahový žlab v m.č. 1.10, doplnění zásuvek a čteček, polepy skel, zakrytí plotů tkaninou, D+M příčky + dveře včetně přístupu VKV v místnosti 2.05, výměna GSM modulu za LAN diesel agregát, interaktivní tabule, blokáce výtahu u archivu, Doplnění čtečky na vstupní branku včetně kabeláže a úpravy branky + zámek, doplnění čteček ZNP garáže, datová zásuvka LAN 2x v UPS, napájení a datové kabely provizorní vrátnice, doplňované zásuvky pro příslušenství ke kompresorům, výměna proudového chrániče myčka, výměna jističů pro kompresory, pevné telefonní linky, rack pro ovládání závor + vybavení, příprava pro budoucí vrátnici (kopiflex, zeměni), úprava pro kuchyňky v admin. budově, přesun kamer a jejich natočení dle požadavků uživatele, doplnění dat. zásuvek podlahová krabice 3.NP admin. budova. Rozšíření úprav stávajících areálových komunikací dle požadavku ZSMV nad rámec ZL č.3. Doplnění náhradní výsadby.	
Zdůvodnění změny :	
Dodatečné požadavky objednatele.	
Vliv změny na výkresovou dokumentaci :	
změny zapracovány do dokumentace skutečného provedení stavby	
Záznamy o změně ve stavebním deníku a zápisech z KD:	
KD 51 - bod 45/4, KD 47 - bod 47/2, KD 71 - bod 71/1, KD 72 - bod 72/5, KD 74 - bod 74/2, KD 78 - bod 78/1, KD 79 - body 72/1, 72/2, 74/1, 75/1, 78/3, 79/1, 79/5, KD 81 - bod 80/2, 80/4, 80/5, KD 81 - bod 81/2	
Předpokládaný vliv na termín, kvalitu, cenu díla :	
Vliv na termín: změny nemají vliv na dokončení v termínu	
Vliv na kvalitu: změny nemají vliv na výslednou kvalitu díla	
Vliv na cenu: dochází ke zvýšení ceny díla	
Přípočty k ceně díla bez DPH:	3 445 610,75 Kč
Odpočty z ceny díla bez DPH:	106 220,00 Kč
Odpočty z ceny díla - §222, odst. 4 ZZVZ (Kč bez DPH):	106 220,00 Kč
Odpočty z ceny díla - §222, odst. 6 ZZVZ (Kč bez DPH):	- Kč
Celkový vliv na změnu ceny díla bez DPH:	3 339 390,75 Kč
Celkový vliv na změnu ceny díla vč. DPH:	4 040 662,80 Kč
Celkový vliv na cenu díla - §222, odst. 4 ZZVZ (Kč bez DPH)	3 339 390,75 Kč
Celkový vliv na cenu díla - §222, odst. 6 ZZVZ (Kč bez DPH)	- Kč

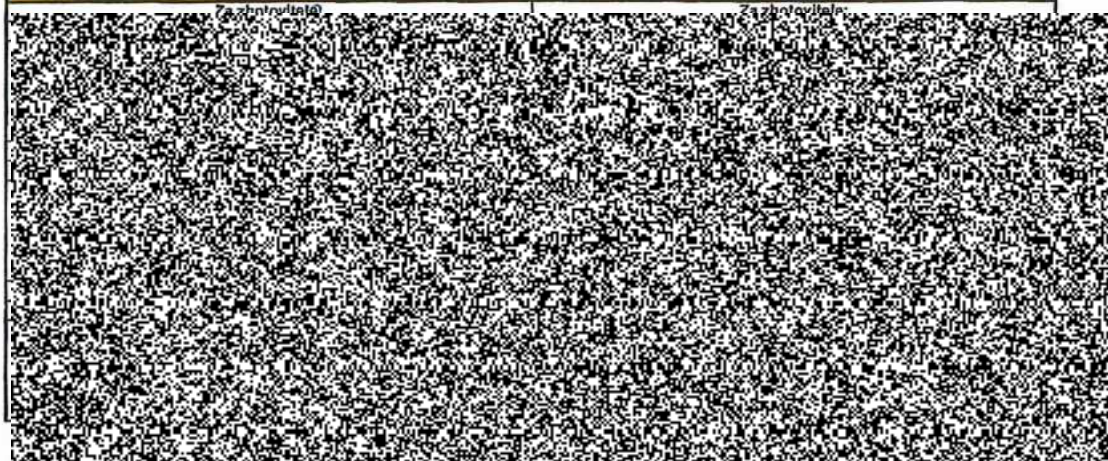

		2x vyrovnání podlahy pod kolejniče v prostoru archivu: 2 x 550 m ²									
	95	Dokončovací kce na pozem.stav.									
	6	Polepova lala FR100	m2	235,00	1131	265 785,00	321 559,85 Kč	265 785,00	321 559,85 Kč		
		pelepy skleněných zřícáků dle požadavku investora									
	7	Služba odvozů myčky vozidel	kpl	1,00	54000	54 600,00	66 066,00 Kč	54 600,00	66 066,00 Kč		
		požadavek investora									
	96	Bourání konstrukcí									
	8	Hášíkáni vjezdů dle doplnění kční částí projektu D+M	kpl	1,00	63550	63 950,00	76 895,50 Kč	63 950,00	76 895,50 Kč		
		dotlačná vyznačení šikmých stěn před zhotovením stěny pro VZT na BG									
	231	Plochy a úprava území									
	9	Střelci úpln. barva šedá, výška 1600mm, 90% zneprůhlednění	m	180,00	113	20 340,00	24 611,40 Kč	20 340,00	24 611,40 Kč		
		zajištění neprůhlednosti oplocení									
	10	Gvozdka PILCLIP 500	bal	4,00	888	3 552,00	4 297,02 Kč	3 552,00	4 297,02 Kč		
		zajištění neprůhlednosti oplocení									
	11	Montáž střešního úplu na oplocení ze svařovaných panelů vysokých 1730mm	m	100,00	144						
		zajištění neprůhlednosti oplocení				25 920,00	31 363,20 Kč	25 920,00	31 363,20 Kč		
	066071822	Rozbírání oplocení z drátěného pletiva se čtvercovými oky výšky do 2,0 m	m	95,00	52	4 940,00	5 977,40 Kč	4 940,00	5 977,40 Kč		
		demontáž oplocení na severní straně objektu									
	066071711	Bourání slepů a vzpěr pletových ocelových do 2,5 m zabetonovaných	kus	38,00	254	9 906,00	11 886,26 Kč	9 906,00	11 886,26 Kč		
		demontáž oplocení na severní straně objektu									
	063015131	Demontáž protařbovaných krycích desek kanálů, šachet nebo žump do hmotnosti 0,12 t	kus	38,00	298	11 324,00	13 792,04 Kč	11 324,00	13 792,04 Kč		
		demontáž protařbovaných podtrahových desek									
	767.1	Oplocení typové v.1730mm, d. 2500mm, oka 50/200mm, sloupky,vzpěry,RAL7016,kotvení,dopřilky,detaly,D+M nové oplocení na severní straně stavby	mb	95,00	753,00	71 535,00	86 557,35 Kč	71 535,00	86 557,35 Kč		
	741	Elektromontáže - elinoprovid									
	12	ovladač signalizačního systému nezavého volání	ks	2,00	15768	31 536,00	38 158,56 Kč	31 536,00	38 158,56 Kč		
		výběrení vsc imobilní									
	15	Odštěpené pneumatické splechování	ks	2,00	2056	4 112,00	4 975,52 Kč	4 112,00	4 975,52 Kč		
		výtavení vsc imobilní									
		Rozšíření PZTS									
	14	Stříška pro čtečku	ks	4,00	642	3 368,00	4 075,28 Kč	3 368,00	4 075,28 Kč		
	49	Bezkontaktní čtečka indala, dosah 30 cm	ks	4,00	8630	34 520,00	41 789,20 Kč	34 520,00	41 789,20 Kč		
	4	Kabel FI-H06 dle dodavatele	m	280,00	22,2	6 216,00	7 521,36 Kč	6 216,00	7 521,36 Kč		
	6	FTP kabel CAT 6A, LSZH, 23AWG	m	188,00	24,5	4 606,00	5 573,25 Kč	4 606,00	5 573,25 Kč		
	15	Očlivení + naprogramování LAN pro dieselagregát	kpl	1,00	18450	18 450,00	22 324,50 Kč	18 450,00	22 324,50 Kč		
	16	Výměna GSM modulu za Plevodník na LAN (ModBus IP)	kpl	1,00	17000	17 000,00	20 570,00 Kč	17 000,00	20 570,00 Kč		
	17	Instalace Pevodníku LAN do MTG	ks	1,00	833	833,00	1 007,29 Kč	833,00	1 007,29 Kč		
	18	Propojovací kabeláž z MTG do LAN	kpl	1,00	2778	2 778,00	3 361,38 Kč	2 778,00	3 361,38 Kč		
	19	Doprava, lagistika	kpl	1,00	1667	1 667,00	2 017,07 Kč	1 667,00	2 017,07 Kč		
	20	Integrace do grafické nadstavby	kpl	1,00	108889	108 889,00	131 735,69 Kč	108 889,00	131 735,69 Kč		
		Rozšíření EKV									
	01.61	Rozšíření EKV - garáže									
		Kabel CYKY 3Cx1,5 vt. úložení a zapojení, ukončení	m	10,00	52,36	523,60	633,58 Kč	523,60	633,58 Kč		
	01.63	Kabel CYKY 3Cx2,5 vt. úložení a zapojení, ukončení	m	10,00	58,52	585,20	708,09 Kč	585,20	708,09 Kč		
	6	FTP kabel CAT 6A, LSZH, 23AWG	m	10,00	24,5	245,00	296,45 Kč	245,00	296,45 Kč		
	21	Montážní a instalační práce	kpl	8,00	314	2 512,00	3 039,52 Kč	2 512,00	3 039,52 Kč		
	49	Bezkontaktní čtečka indala, dosah 30 cm	ks	1,00	8630	8 630,00	10 442,30 Kč	8 630,00	10 442,30 Kč		
	40	Dvaletní modul pro 2 čtečky pro 1 dvele, kryt	ks	1,00	5668,7	5 668,70	6 856,71 Kč	5 668,70	6 856,71 Kč		
	41	LML-8 linkový modul pro ASETV krytu (s odporama)	ks	1,00	3299,59	3 299,59	3 982,50 Kč	3 299,59	3 982,50 Kč		
	36	RELML-1 modul řadě pro připojení k LML-8	ks	1,00	2899,5	2 899,50	3 508,40 Kč	2 899,50	3 508,40 Kč		
	40	Bezkontaktní čtečka indala, dosah 30 cm	ks	11,00	8630	94 930,00	114 865,30 Kč	94 930,00	114 865,30 Kč		
	22	Očlivení + naprogramování	kpl	1,00	39389	39 389,00	47 669,69 Kč	39 389,00	47 669,69 Kč		
	01.61	Rozšíření EKV - vrátnice									
		Kabel CYKY 3Cx1,5 vt. úložení a zapojení, ukončení	m	40,00	52,36	2 094,40	2 534,22 Kč	2 094,40	2 534,22 Kč		
	01.63	Kabel CYKY 3Cx2,5 vt. úložení a zapojení, ukončení	m	40,00	58,52	2 340,80	2 832,37 Kč	2 340,80	2 832,37 Kč		
	6	FTP kabel CAT 6A, LSZH, 23AWG	m	40,00	24,5	980,00	1 185,80 Kč	980,00	1 185,80 Kč		
	23	Montážní a instalační práce	kpl	14,00	314	4 396,00	5 319,18 Kč	4 396,00	5 319,18 Kč		
	49	Bezkontaktní čtečka indala, dosah 30 cm	ks	1,00	8630	8 630,00	10 442,30 Kč	8 630,00	10 442,30 Kč		
	24	Stříška pro čtečku	ks	1,00	842	842,00	1 018,82 Kč	842,00	1 018,82 Kč		
	40	Dvaletní modul pro 2 čtečky pro 1 dvele, kryt	ks	1,00	5668,7	5 668,70	6 856,71 Kč	5 668,70	6 856,71 Kč		
	25	Očlivení + naprogramování	kpl	1,00	6111	6 111,00	7 394,31 Kč	6 111,00	7 394,31 Kč		

Změnový list číslo 38

Identifikace akce	
Název akce:	Novostavba administrativní budovy a garáží - Praha 6 - Veveřská - realizace stavby
Číslo akce SMVS:	014V12100 6001
Objednatel:	Česká republika - Ministerstvo vnitra
Zhotovitel:	Společnost dodavatelů AB Veveřská - RZ Dělnická 382, 708 00 Ostrava Poruba
Projektant:	Atelier 99 s.r.o., Purkyňova 71/99, Královo Pole, 612 00 Brno

Předmět změnového listu
změna napojení plynovodní přípojky a změna HUP

Část díla dotčená změnovým listem
IO 04_AREÁLOVÝ PLYNOVOD A PŘÍPOJKA

Popis změny, popis technického řešení
Původní řešení dle smluvní (tendrové) dokumentace :
V PD nebyla řešena kolize s VN kabely PRE, změna HUP související s úpravou areálového rozvodu plynu. Původně připojení k DS - kategorie maloodběratel.

Nové řešení :
Úpravu HUP plynovodní přípojky dle nového projektového řešení odsouhlaseného PPD a.s. v souladu s technickými podmínkami.

Zdůvodnění změny :
Objektivní nepředvídatelnost, zpracováno na základě skutečné situace v průběhu stavby. Kolize napojení plynovodní přípojky v ul. Josefa Martiho. Změna napojení a změna HUP na základě nových technických podmínek. Smlouva o připojení k DS kategorie - střední odběratel - velkoodběratel.

Vliv změny na výkresovou dokumentaci :
změny zapracovány do dokumentace skutečného provedení stavby

Záznamy o změně ve stavebním deníku a zápisech z KD:
-

Předpokládaný vliv na termín, kvalitu, cenu díla :
Vliv na termín: změny nemají vliv na dokončení v termínu
Vliv na kvalitu: změny nemají vliv na výslednou kvalitu díla
Vliv na cenu: dochází ke zvýšení ceny díla

Přípočty k ceně díla bez DPH:	298 801,00 Kč
Odpočty z ceny díla bez DPH:	26 635,00 Kč
Odpočty z ceny díla - §222, odst. 4 ZZVZ (Kč bez DPH):	- Kč
Odpočty z ceny díla - §222, odst. 6 ZZVZ (Kč bez DPH):	26 635,00 Kč
Celkový vliv na změnu ceny díla bez DPH:	272 166,00 Kč
Celkový vliv na změnu ceny díla vč. DPH:	329 320,86 Kč
Celkový vliv na cenu díla - §222, odst. 4 ZZVZ (Kč bez DPH)	- Kč
Celkový vliv na cenu díla - §222, odst. 6 ZZVZ (Kč bez DPH)	272 166,00 Kč

Za zhotovitele:

Za zhotovitele:

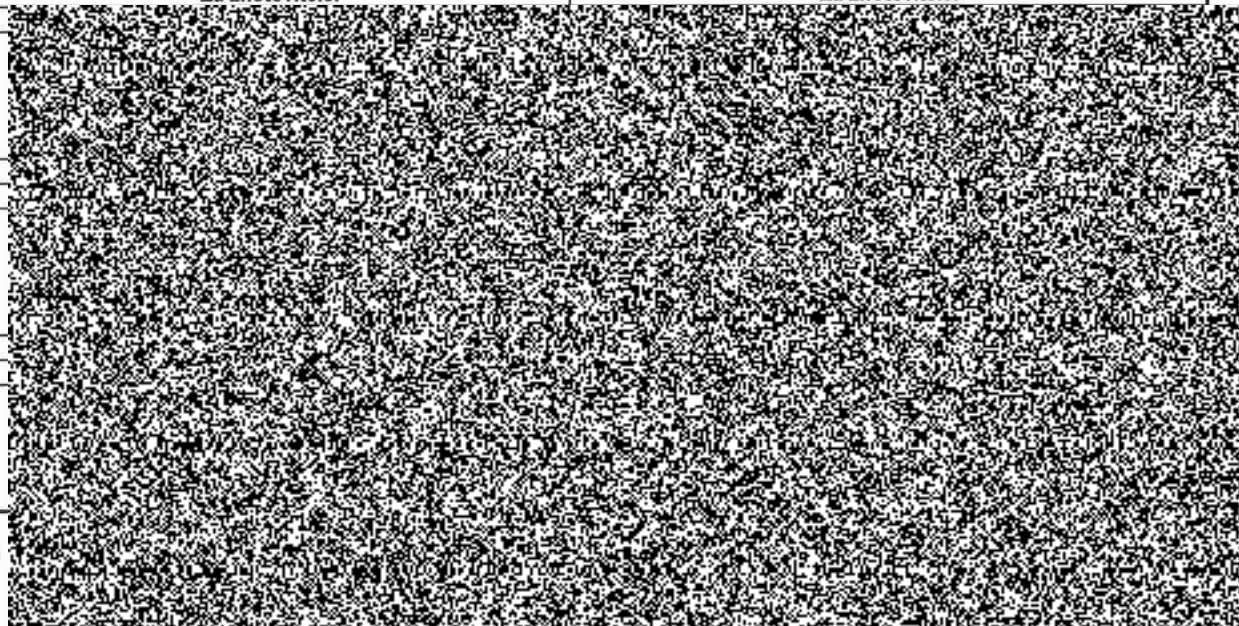

Novostavba administrativní budovy a garáží - Praha 6 - Veleslavín - realizace stavby							Č. OZ 38								
odpočet							přípočet								
č. pol.	Specifikace	m.j.	mn.	j. cena	Celk bez DPH	Celk s DPH	č. pol.	Specifikace	m.j.	množství	j. cena	Celk bez DPH	Celk s DPH	Celk bez DPH	Celk s DPH
723	Vnitřní plynovod				0,00	0,00						- Kč	- Kč	- Kč	- Kč
42237077	Kohout kulový DN 80, plyn	kus	1,00	6 510,00 Kč	6 510,00 Kč	7 877,10 Kč						- Kč	- Kč	6 510,00 Kč	7 877,10 Kč
ON	Ostatní náklady				- Kč	- Kč						- Kč	- Kč	- Kč	- Kč
38822276R	Plynoměr membránový komunální G16	kus	1,00	8 125,00 Kč	8 125,00 Kč	9 831,25 Kč						- Kč	- Kč	8 125,00 Kč	9 831,25 Kč
ON01	Regulátor tlaku plynu STL → NTL	kus	1,00	7 640,00 Kč	7 640,00 Kč	9 244,40 Kč						- Kč	- Kč	7 640,00 Kč	9 244,40 Kč
ON03	Plynoměrný sloupek samostatně stojící	kus	1,00	4 360,00 Kč	4 360,00 Kč	5 275,60 Kč						- Kč	- Kč	4 360,00 Kč	5 275,60 Kč
					0,00	0,00						- Kč	- Kč	- Kč	- Kč
					0,00	0,00		HUP + vybavení				- Kč	- Kč	- Kč	- Kč
					0,00	0,00	1	Kompensátor ERV G50-10	ks	1,00	10 749,00 Kč	10 749,00 Kč	13 008,29 Kč	10 749,00 Kč	13 008,29 Kč
					0,00	0,00	2	Regulátor CSB 424 vč. spuštění	ks	1,00	35 646,00 Kč	35 646,00 Kč	43 131,66 Kč	35 646,00 Kč	43 131,66 Kč
					0,00	0,00	3	Manometr 0-160kPa typ 315	ks	1,00	8 127,00 Kč	8 127,00 Kč	9 833,67 Kč	8 127,00 Kč	9 833,67 Kč
					0,00	0,00	4	TK 1002 plyn, tl.pěčka 3cca.kohout k man.	ks	1,00	1 131,00 Kč	1 131,00 Kč	1 368,51 Kč	1 131,00 Kč	1 368,51 Kč
					0,00	0,00	5	Kond.zmyšlka KSU	ks	1,00	486,00 Kč	486,00 Kč	588,06 Kč	486,00 Kč	588,06 Kč
					0,00	0,00	6	Serie 200, DN 50 PN 20 16M1B	ks	1,00	28 483,00 Kč	28 483,00 Kč	34 464,43 Kč	28 483,00 Kč	34 464,43 Kč
					0,00	0,00	7	Filter plyn FT 50 Dn 50	ks	1,00	13 787,00 Kč	13 787,00 Kč	18 682,27 Kč	13 787,00 Kč	18 682,27 Kč
					0,00	0,00	8	Šoupátko přírub DN 50, plyn t-180mm	ks	3,00	11 366,00 Kč	34 098,00 Kč	41 258,58 Kč	34 098,00 Kč	41 258,58 Kč
					0,00	0,00	9	KK přír.plyn DN 65, šlína t-170mm	ks	2,00	9 003,00 Kč	18 006,00 Kč	21 787,26 Kč	18 006,00 Kč	21 787,26 Kč
					0,00	0,00	10	Teploměr kov ston 68mm	ks	1,00	731,00 Kč	731,00 Kč	884,51 Kč	731,00 Kč	884,51 Kč
					0,00	0,00	11	Drobný malenlík, příruby, potrubí, návratky, up.mat	soub	1,00	11 771,00 Kč	11 771,00 Kč	14 242,91 Kč	11 771,00 Kč	14 242,91 Kč
					0,00	0,00	12	Revěť + tlak.Zkouška STL 100 a 300kPa	ks	2,00	4 286,00 Kč	8 572,00 Kč	10 372,12 Kč	8 572,00 Kč	10 372,12 Kč
					0,00	0,00	13	Práce	soub	1,00	42 071,00 Kč	42 071,00 Kč	50 505,91 Kč	42 071,00 Kč	50 505,91 Kč
					0,00	0,00	14	Nerezová 2-klíčová dvířka v rámu 1200x70x300 mm, s odvětráním, plynoměrné	ks	1,00	39 929,00 Kč	39 929,00 Kč	48 314,09 Kč	39 929,00 Kč	48 314,09 Kč
					0,00	0,00	15	zabudování do osazené skříň	kpl	1,00	3 571,00 Kč	3 571,00 Kč	4 320,91 Kč	3 571,00 Kč	4 320,91 Kč
					0,00	0,00	16	nerezová skříň 2400x850x1500mm	kpl	1,00	35 214,00 Kč	35 214,00 Kč	42 809,94 Kč	35 214,00 Kč	42 809,94 Kč
					0,00	0,00	17	zabudování a uchyacení skříň do připraveného betonového základu	kpl	1,00	6 429,00 Kč	6 429,00 Kč	7 779,09 Kč	6 429,00 Kč	7 779,09 Kč
Celkem					26 635,00 Kč	32 228,35 Kč	Celkem					298 801,00 Kč	361 549,21 Kč	272 166,00 Kč	329 320,86 Kč

Změnový list číslo 39

Identifikace akce	
Název akce:	Novostavba administrativní budovy a garáží - Praha 6 - Veveslavín - realizace stavby
Číslo akce SMVS:	014V12100 6001
Objednatel:	Česká republika - Ministerstvo vnitra
Zhotovitel:	Společnost dodavatelů AB Veveslavín - RZ Dělnická 382, 708 00 Ostrava Poruba
Projektant:	Atelier 99 s.r.o., Purkyňova 71/99, Královo Pole, 612 00 Brno
Předmět změnového listu	
Chlazení místnosti UPS (m. č. 1.08B) v 1NP AB	
Část díla dotčená změnovým listem	
SO 02, D.1.4c_VZDUCHOTECHNIKA, CHLAZENÍ	
Popis změny, popis technického řešení	
Původní řešení dle smluvní (tendrové) dokumentace :	
Dokumentace chlazení místnost UPS neřešila. Tato místnost nebyla chlazená.	
Nové řešení :	
Doplňeno zařízení (splitová jednotka) pro chlazení záložního bateriového zdroje v místnosti č. 1.08b v objektu AB.	
Zdůvodnění změny :	
Objektivní nepředvídatelnost, projektovou dokumentaci zpracovala autorizovaná osoba, zadavatel přizval TDI, tyto odborně způsobilé osoby nenalezly chyby v PD ani ve výkazu výměr. Technické požadavky instalované UPS. Nutná stálá teplota v místnosti, které by nebylo možno dosáhnout zejména v letních měsících.	
Vliv změny na výkresovou dokumentaci :	
změny zapracovány do dokumentace skutečného provedení stavby	
Záznamy o změně ve stavebním deníku a zápisech z KD :	
KD 71 - bod 67/4	
Předpokládaný vliv na termín, kvalitu, cenu díla :	
Vliv na termín: změny nemají vliv na dokončení v termínu	
Vliv na kvalitu: změny nemají vliv na výslednou kvalitu díla	
Vliv na cenu: dochází ke zvýšení ceny díla	
Přípočty k ceně díla bez DPH:	96 908,47 Kč
Odpočty z ceny díla bez DPH:	- Kč
Odpočty z ceny díla - §222, odst. 4 ZZVZ (Kč bez DPH):	- Kč
Odpočty z ceny díla - §222, odst. 6 ZZVZ (Kč bez DPH):	- Kč
Celkový vliv na změnu ceny díla bez DPH:	96 908,47 Kč
Celkový vliv na změnu ceny díla vč. DPH:	117 259,25 Kč
Celkový vliv na cenu díla - §222, odst. 4 ZZVZ (Kč bez DPH)	- Kč
Celkový vliv na cenu díla - §222, odst. 6 ZZVZ (Kč bez DPH)	96 908,47 Kč
Za zhotovitele:	Za zhotovitele:

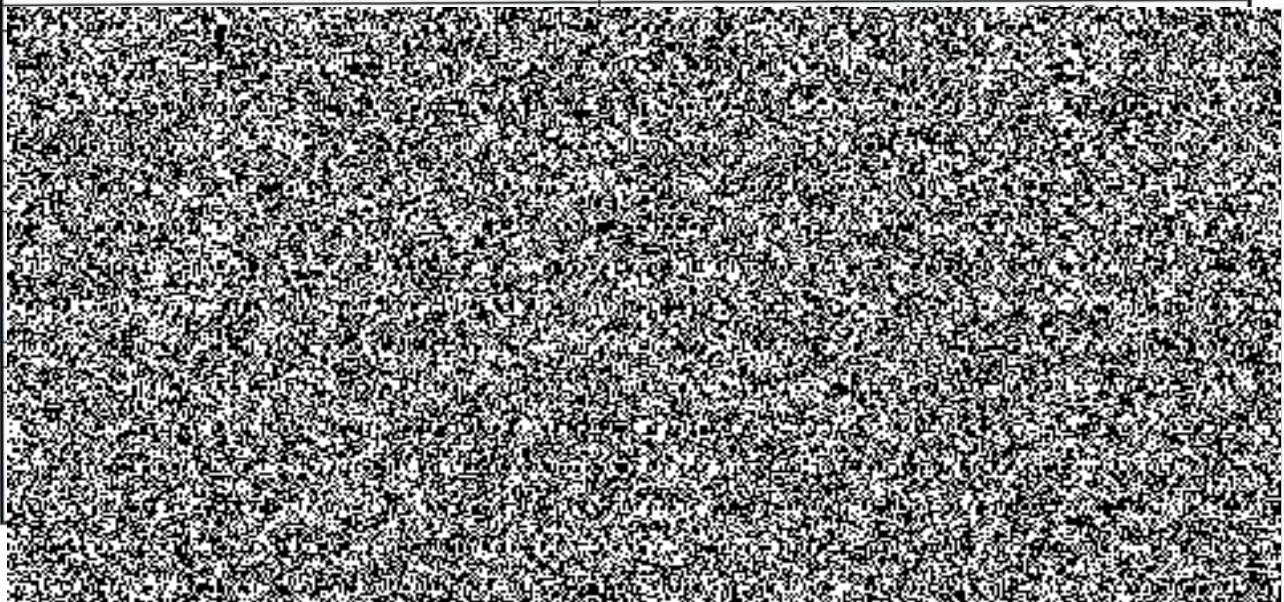

Novostavba administrativní budovy a garáží - Praha 6 - Veleslavín - realizace stavby

Č. OZ 39

odpočet						připočet						celkem			
č. pol.	Specifikace	m.j.	mn.	j. cena	Celk bez DPH	Celk s DPH	č. pol.	Specifikace	m.j.	množství	j.cena	Celk bez DPH	Celk s DPH	Celk bez DPH	Celk s DPH
								PROFESE VZT							
								UPS - chlazení							
							UPS 1	Vnitřní nástěnná jednotka klimatizace Daikin FITXMS5N (1,NP)	ks	1,00	35372	35 372,00	42 800,12 Kč	35 372,00	42 800,12 Kč
								chladič výkon 5 kW (max 6 kW) nominální chladič výkon Qch= 5 kW							
								rozměry jednotky: výška - 238 mm, šířka - 900 mm, hloubka - 215 mm							
								akustický tlak Lp v od jednotky (vysoký / nominální / nízký): 44/30,0 / 27,0 dB(A)							
							UPS 2	Kondenzační jednotka chlazení DAIKIN RZAG50A (STRECHA) Qch 5kW, P 1,38kW, U 230V, 13A (obecněná jímání 13A)	ks	1,00	42726	42 726,00	51 698,46 Kč	42 726,00	51 698,46 Kč
								system v provedení šestiúhelníkové							
								nominální chl.výkon Qch=5kW							
								celoroční provoz							
								rozměry jednotky: výška - 734 mm, šířka - 670 mm, hloubka - 373 mm							
								maximální hmotnost: 50 kg							
								hladina akustického tlaku Lp v 1m od jednotky: max. 49 dB(A)							
							UPS 3	Přítušenství chlazení							
								litková zkouška potrubí chladiva	soubor	1,00	2400	2 400,00	3 388,00 Kč	2 400,00	3 388,00 Kč
								Cu potrubí chladiva 12,75/6,4 mm	bm	6,00	600	3 630,00	4 356,00 Kč	3 630,00	4 356,00 Kč
								Kobení na šedě - konzole	ks	1,00	4100	4 100,00	4 961,00 Kč	4 100,00	4 961,00 Kč
								Doprava	kpl	1,00	4667	4 667,00	5 647,07 Kč	4 667,00	5 647,07 Kč
								PROFESE ELEKTRO							
							01.63	Kabel CYKY 3x0,2,5 vč. udržení a zapojení, ukončení	m	30,00	58,51975	1 755,47	2 124,12 Kč	1 755,47	2 124,12 Kč
							35822111	šticí 1přívody-charakteristika B 18A	ks	1,00	88	88,00	108,48 Kč	88,00	108,48 Kč
							01.162	Lešení, plošiny	kpl	1,00	1 800,00	1 800,00	2 178,00 Kč	1 800,00	2 178,00 Kč
								Celkem				96 908,47 Kč	117 259,25 Kč	96 908,47 Kč	117 259,25 Kč