

Smlouva o dílo

I. Smluvní strany

Objednatel: **Švehlova střední škola polytechnická Prostějov**

se sídlem: nám. Spojenců 2555/17, 796 01 Prostějov

zastoupená: 

IČ: 005 66 896

DIČ: CZ00566896

bankovní spojení: 

dále jen „objednatel“

a

Zhotovitel: **Stavební společnost NAVRÁTIL, s.r.o.**

Zapsaná v Obchodním rejstříku u KS v Brně, oddíl C, vložka 7336

se sídlem: Vápenice 17/2970, 796 01 Prostějov

provozovna: Majakovského 4/204, 798 11 Prostějov 6

zastoupená: 

IČO : 469 72 021

DIČ: CZ46972021

bankovní spojení: 

dále jen „zhotovitel“

uzavřeli dnešního dne dle ustanovení zákona č. 89/2012 Sb., občanský zákoník, v platném znění (dále jen „občanský zákoník“) tuto smlouvu:

II. Předmět smlouvy

Zhotovitel se zavazuje provést pro objednatele dílo:

„Oprava příjezdové plochy a vstupu do objektu Školní jídelny a Domova mládeže, Vojáčkovo nám. 4“

a to tak, aby toto dílo sloužilo svému účelu, v rozsahu a kvalitě stanovené smlouvou a rozpočtem.

Objednatel se zavazuje poskytnout náležitou součinnost při provádění díla, řádně provedené dílo převzít a zhotoviteli uhradit smluvní cenu za podmínek a v termínu smlouvou

sjednaných. Za náležitou součinnost se v této smlouvě považuje včasná komunikace, spolehlivost při spolupráci a ochota ke kompromisům.

Zhotovitel se zavazuje provést pro objednatele dílo svým jménem a na vlastní zodpovědnost, bez vad a nedodělků ve smyslu obecně závazných právních předpisů, ve smluveném termínu, na své náklady.

Zhotovitel se zavazuje provést dílo v souladu s technickými normami vztahujícími se k provedení zakázky a obecně závaznými právními předpisy České republiky, platnými v době provedení díla.

Zhotovitel se zavazuje vystavit v případech stanovených obecně závaznými právními předpisy prohlášení o shodě, zajistit atesty, certifikáty a osvědčení o jakosti k vybraným druhům materiálů, strojů a zařízení zabudovaným do stavby a dodaným zhotovitelem, které předá v jednom vyhotovení objednateli současně s předáním díla.

III. Doba plnění

Zhotovitel se zavazuje dodržet termín dokončení a předání díla do 04. 10. 2021

Zhotovitel se zavazuje bezodkladně informovat objednatele o veškerých okolnostech, které mohou mít vliv na termín provedení díla.

V případě, že bude Zhotovitel v prodlení s dokončením díla, které Zhotovitel vlastním jednáním zavinil, je Objednatel oprávněn požadovat po Zhotoviteli zaplacení smluvní pokuty ve výši 0,1% z celkové ceny díla s DPH za každý započatý den prodlení.

IV. Cena díla

Objednatel se za níže uvedených podmínek zavazuje uhradit zhotoviteli celkovou smluvní cenu za řádné provedení díla ve výši:

	477 875,32 Kč	bez DPH
21%	100 353,82 Kč	DPH
celkem	578 229,14 Kč	včetně DPH

V. Platební podmínky

Úhrada ceny za dílo bude prováděna objednatelem na základě řádných daňových dokladů vystavených zhotovitelem na základě skutečného rozsahu díla.

Splatnost veškerých daňových účetních dokladů je stanovena 10 kalendářních dní ode dne doručení objednateli. Dnem úhrady se rozumí den, kdy byla celková účtovaná částka prokazatelně odepsána z účtu objednatele.

VI. Záruka za dílo

Stavební společnost NAVRÁTIL s.r.o. poskytuje ve smyslu ust. § 2113 NOZ objednavateli záruku za jakost předmětu díla v délce 24 měsíců za předpokladu splnění podmínek pro uplatnění záruky.

VII. Závěrečná ustanovení

Smlouva se uzavírá na dobu určitou a může být ukončena dohodou smluvních stran. Při ukončení smlouvy jsou smluvní strany povinny vzájemně vypořádat své závazky, zejména si vrátit věci předané k provedení díla, vyklidit prostory poskytnuté k provedení díla a místo provedení díla a uhradit veškeré splatné peněžité závazky podle smlouvy; zánikem smlouvy rovněž nezanikají práva na již vzniklé (splatné) majetkové pokuty podle smlouvy.

Měnit, doplňovat nebo zrušit tuto smlouvu je možné jen formou písemných dodatků, které budou platné po podpisu oprávněných zástupců obou stran.

Smlouva je vyhotovena ve dvou stejnopisech, přičemž každá smluvní strana obdrží po jednom výtisku.

Přílohou Smlouvy je cenová nabídka prováděného díla.

Smluvní strany prohlašují, že je jim znám celý obsah smlouvy a že ji uzavřely na základě své svobodné a vážné vůle a na důkaz této skutečnosti připojují své podpisy.

V Prostějově dne: 14. července 2021

za objednatele:

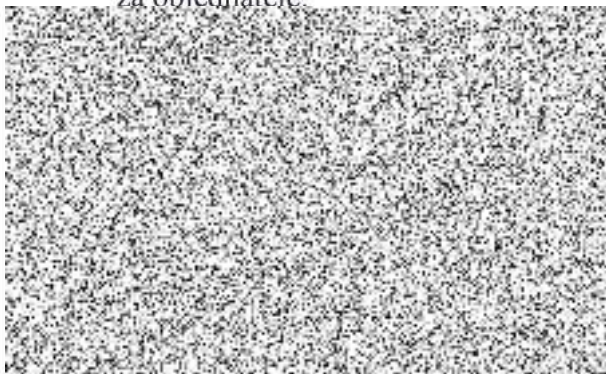

za zhotovitele:

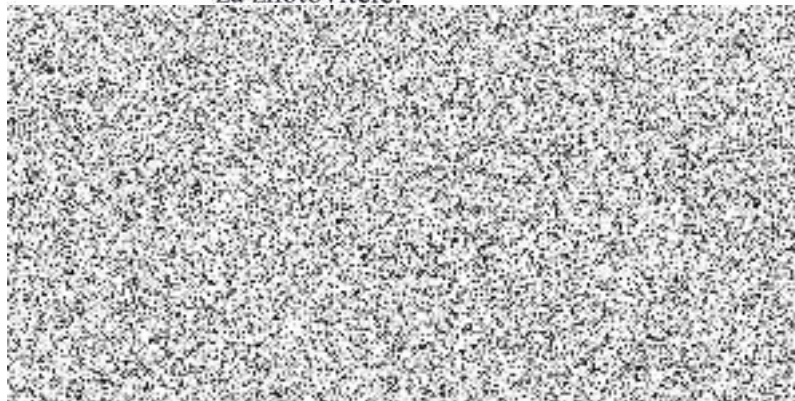

Položkový rozpočet stavby

Stavba: **Ba-016a/20 Švehlova SŠP Prostějov - zpevněné plochy**

Objekt: **01 Zpevněné plochy**

Rozpočet: **1 Zpevněné plochy - rekonstrukce**

Objednatel: _____ IČO: _____
 DIČ: _____

Zhotovitel: **Stavební společnost NAVRÁTIL, s.r.o.** IČO: **46972021**
Vápenice 17/2970 DIČ: **CZ46972021**
796 01 Prostějov

Vypracoval: _____

Rozpis ceny	Celkem
HSV	369 679,41
PSV	85 196,25
MON	14 550,00
Vedlejší náklady	8 449,66
Ostatní náklady	0,00
Celkem	477 875,32

Rekapitulace daní

Základ pro sníženou DPH	15 %	0,00 CZK
Snížená DPH	15 %	0,00 CZK
Základ pro základní DPH	21 %	477 875,32 CZK
Základní DPH	21 %	100 353,82 CZK

Zaokrouhlení 0,00 CZK

Cena celkem s DPH 578 229,14 CZK

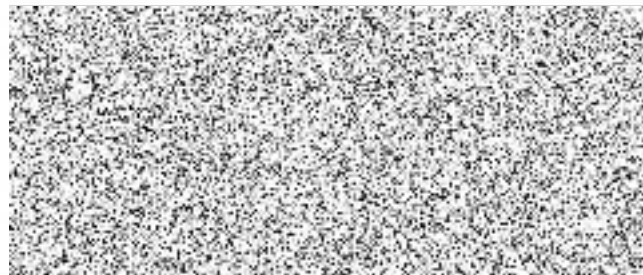

Rekapitulace dílů

Číslo	Název	Typ dílu			Celkem	%
1	Zemní práce	HSV			53 433,76	11
2	Základy a zvláštní zakládání	HSV			5 050,50	1
3	Svislé a kompletní konstrukce	HSV			35 730,20	7
5	Komunikace	HSV			151 050,65	32
8	Trubní vedení	HSV			20 842,50	4
91	Doplňující práce na komunikaci	HSV			41 057,42	9
99	Staveništní přesun hmot	HSV			17 149,89	4
767	Konstrukce zámečnické	PSV			85 196,25	18
M21	Elektromontáže	MON			14 550,00	3
D96	Přesuny suti a vybouraných hmot	PSU			45 364,49	9
VN	Vedlejší náklady	VN			8 449,66	2
Cena celkem					477 875,32	100

Položkový rozpočet

S:	Ba-016a/20	Švehlova SŠP Prostějov - zpevněné plochy
O:	01	Zpevněné plochy
R:	1	Zpevněné plochy - rekonstrukce

P.č.	Číslo položky	Název položky	MJ	Množství	Cena / MJ	Celkem
Díl: 1		Zemní práce				53 433,76
1	112201101	Odstranění pařezů pod úrovní, o průměru 10 - 30 cm	kus	2,00000	302,50	605,00
2	113107132	Odstranění podkladu pl.200 m2, bet.prostý tl.25 cm	m2	22,00000	995,00	21 890,00
3	113107141	Odstranění podkladu pl. do 200 m2, živice tl. 5 cm	m2	190,46000	88,00	16 760,48
4	113202111	Vytrhání obrub obrubníků silničních	m	27,60000	85,80	2 368,08
5	122201101	Odkopávky nezapažené v hor. 3 do 100 m3	m3	5,60000	188,00	1 052,80
6	122201109	Příplatek za lepivost - odkopávky v hor. 3	m3	5,60000	36,90	206,64
7	139601103	Ruční výkop jam, rýh a šachet v hornině tř. 4	m3	1,85000	1 678,00	3 104,30
8	162701101	Vodorovné přemístění výkopku z hor.1-4 do 6000 m	m3	7,45000	192,50	1 434,13
9	167101101	Nakládání výkopku z hor.1-4 v množství do 100 m3	m3	7,45000	264,50	1 970,53
10	181101102	Úprava pláně v zářezech v hor. 1-4, se ztuhnutím	m2	24,00000	13,20	316,80
11	199000002	Poplatek za skládku horniny 1- 4	m3	7,45000	500,00	3 725,00
Díl: 2		Základy a zvláštní zakládání				5 050,50
12	274313611	Beton základových pasů prostý C 16/20	m3	1,85000	2 730,00	5 050,50
Díl: 3		Svislé a kompletní konstrukce				35 730,20
13	900300001	Oplocení z prefabrikovaných desek a sloupků, výška 2 m	100 m	0,11000	324 820,00	35 730,20
Díl: 5		Komunikace				151 050,65
14	289970111	Vrstva geotextilie Geofiltex 300g/m2	m2	14,00000	55,00	770,00
15	564871111	Podklad ze štěrku dle po ztuhnutí tloušťky 25 cm	m2	14,00000	254,50	3 563,00
16	581142115	Kryt cementobeton. komunikací skup.1 a 2 tl. 25 cm	m2	10,00000	919,00	9 190,00
17	596215021	Kladení zámkové dlažby tl. 6 cm do drtě tl. 4 cm	m2	190,46000	260,50	49 614,83
18	596215040	Kladení zámkové dlažby tl. 8 cm do drtě tl. 4 cm	m2	14,00000	274,00	3 836,00
19	596291111	Řezání zámkové dlažby tl. 60 mm	m	68,10000	232,00	15 799,20
20	596291113	Řezání zámkové dlažby tl. 80 mm	m	7,00000	244,50	1 711,50
21	59245110	Dlažba sklad. HOLLAND I 20x10x6 cm přírodní	m2	199,98300	305,00	60 994,82
22	592451170	Dlažba HOLLAND I 20x10x8 cm přírodní	m2	14,70000	379,00	5 571,30
Díl: 8		Trubní vedení				20 842,50
23	80011	Výšková úprava kanalizační šachty	ks	1,00000	1 600,00	1 600,00
24	831350013	Kanalizace z trub PVC hrdlových D 200 mm	m	3,00000	2 645,00	7 935,00
25	894411020	Vpust' uliční z dílců DN 450, s kal.košem, s výtokem DN 200, mříž litina 500x500 40 t, hl. 1,64 m	kus	1,00000	9 180,00	9 180,00
26	96687	VYBOURÁNÍ ULIČNÍCH VPUSTÍ KOMPLETNÍCH	kus	1,00000	1 580,00	1 580,00
27	969234	VYBOURÁNÍ POTRUBÍ DN DO 200MM KANALIZAC	m	3,00000	182,50	547,50
Díl: 91		Doplňující práce na komunikaci				41 057,42
28	917762111	Osazení ležat. obrub. bet. s opěrou, lože z C 12/15	m	12,30000	319,00	3 923,70
29	917862111	Osazení stojat. obrub. bet. s opěrou, lože z C 12/15	m	43,30000	292,00	12 643,60
30	919735124	Řezání stávajícího betonového krytu tl. 15 - 20 cm	m	49,60000	275,50	13 664,80
31	59217472	Obrubník silniční 1000/150/250 šedý	kus	61,16000	177,00	10 825,32
Díl: 99		Staveništní přesun hmot				17 149,89
32	998223011	Přesun hmot, pozemní komunikace, kryt dlážděný	t	77,77729	220,50	17 149,89
Díl: 767		Konstrukce zámečnické				85 196,25
33	767001	D+M posuvné brány s el. pohonem a vstupní branky	soubor	1,00000	84 400,00	84 400,00
34	767900040	Demontáž oplocení z pletiva	m	3,50000	227,50	796,25
Díl: M21		Elektromontáže				14 550,00
35	21001	Elektroinstalace pro posuvnou bránu	soubor	1,00000	14 550,00	14 550,00
Díl: D96		Přesuny suti a vybouraných hmot				45 364,49
36	979081111	Odvoz suti a vybour. hmot na skládku do 1 km	t	37,11708	226,00	8 388,46

Položkový rozpočet

S:	Ba-016a/20	Švehlova SŠP Prostějov - zpevněné plochy
O:	01	Zpevněné plochy
R:	1	Zpevněné plochy - rekonstrukce

P.č.	Číslo položky	Název položky	MJ	Množství	Cena / MJ	Celkem
37	979081121	Příplatek k odvozu za každý další 1 km	t	185,58540	15,60	2 895,13
38	979082111	Vnitrostaveništní doprava suti do 10 m	t	37,11708	318,00	11 803,23
39	979990112	Poplatek za skládku suti-obal.kam.-asfalt do 30x30	t	37,11708	590,00	21 899,08
40	979093111	Uložení suti na skládku bez zhutnění	t	37,11708	10,20	378,59
Díl: VN		Vedlejší náklady				8 449,66
41	005121 R	Zařízení staveniště	Soubor	1,00000	3 285,98	3 285,98
42	005124010R	Koordinační činnost	Soubor	1,00000	5 163,68	5 163,68