

Prováděcí smlouva o poskytnutí plnění dle Rámcové dohody

Čj. KRPL-63736/ČJ-2021-1800IT-VZ

k Rámcové dohodě čj. PPR-2964-65/ČJ-2018-990640



Smluvní strany:

Česká republika – Krajské ředitelství policie Libereckého kraje

se sídlem: Náměstí Dr. E. Beneše 24, 460 32 Liberec I
zastoupená: plk. Ing. Vladimírem Libnarem – náměstkem ředitele krajského
ředitelství pro ekonomiku
IČ: 72050501
DIČ: CZ72050501
bankovní spojení: 
číslo účtu:
osoba oprávněná jednat
ve věcech technických:
e-mail:
(dále jen „Objednatel“)

a

YOUR SYSTEM, spol. s r. o.

Sídlo: Türkova 2319/5b, Praha 4, PSČ 149 00
Zastoupená: 
IČO: 00174939
DIČ: CZ 00174939
Bankovní spojení: 
Číslo účtu:
Korespondenční adresa: Türkova 2319/5b, Praha 4, PSČ 149 00
(dále jen „Dodavatel“)

(společně dále také jen „Smluvní strany“, nebo jednotlivě „Smluvní strana“)

uzavřely tuto Prováděcí smlouvu (dále jen „Prováděcí smlouva“) k Rámcové dohodě č. j. PPR-2964-65/ČJ-2018-990640, ze dne 03.09.2018 (dále jen „Rámcová dohoda“) v souladu s ustanoveními zákona č. 89/2012 Sb., občanský zákoník, ve znění pozdějších předpisů (dále jen „občanský zákoník“) a zákona č. 134/2016 Sb., o zadávání veřejných zakázek, ve znění pozdějších předpisů, k veřejné zakázce s názvem „Rámcová dohoda - technická podpora, provoz a rozvoj systému operačního řízení Policie ČR“ č. j. PPR-2964/ČJ-2018-990640.

1. PŘEDMĚT SMLOUVY

1.1. Předmětem této Prováděcí smlouvy je závazek Dodavatele poskytnout Objednateli plnění v souladu se specifikací uvedenou v Příloze č. 1 této Prováděcí smlouvy (dále též jen „Plnění“).

1.2. Objednatel se zavazuje řádně dodané Plnění převzít a zaplatit za něj dohodnutou cenu, a to způsobem definovaným v této Prováděcí smlouvě a v Rámcové dohodě.

2. CENA

2.1. Celková cena za Plnění dle této Prováděcí smlouvy činí **457 300 Kč** bez DPH. Cena za jednotlivé položky Plnění je uvedena v Příloze č. 1 této Prováděcí smlouvy.

3. TERMÍN PLNĚNÍ A MÍSTO PLNĚNÍ

3.1. Dodavatel je povinen dodat předmět plnění do 90 kalendářních dnů ode dne nabytí účinnosti této smlouvy.

3.2. Místem plnění je:

**Krajské ředitelství policie Libereckého kraje, OIKT
Pastýřská 3, Liberec I, PSČ 460 74**

4. OSTATNÍ UJEDNÁNÍ

4.1. Veškerá ujednání této Prováděcí smlouvy navazují na Rámcovou dohodu a podmínkami uvedenými v Rámcové dohodě se řídí, tj. práva a povinnosti či skutečnosti neupravené v této Prováděcí smlouvě se řídí ustanoveními Rámcové dohody. V případě, že ujednání obsažené v této Prováděcí smlouvě se bude odchylovat od ustanovení obsaženého v Rámcové dohodě, má ujednání obsažené v této Prováděcí smlouvě přednost před ustanovením obsaženým v Rámcové smlouvě, ovšem pouze ohledně plnění sjednaného v této Prováděcí smlouvě.

4.2. Tato prováděcí smlouva nabývá platnosti dnem jejího podpisu oběma smluvními stranami a účinnosti dnem jejího uveřejnění v registru smluv dle zákona č. 340/2015 Sb., o zvláštních podmínkách účinnosti některých smluv, uveřejňování těchto smluv a o registru smluv. Tuto smlouvu zašle správci registru smluv k uveřejnění prostřednictvím registru smluv objednatel.

4.3. Smluvní strany výslovně prohlašují, že pokud bude ze smlouvy plněno před jejím uveřejněním v registru smluv, pak nepovažují toto plnění za bezdůvodné obohacení.

4.4. Tato Prováděcí smlouva je vyhotovena pouze v elektronické podobě a elektronicky podepsána objednatel a dodavatelem.

4.5. Nedílnou součástí této Prováděcí smlouvy je příloha č. 1 – specifikace Plnění.

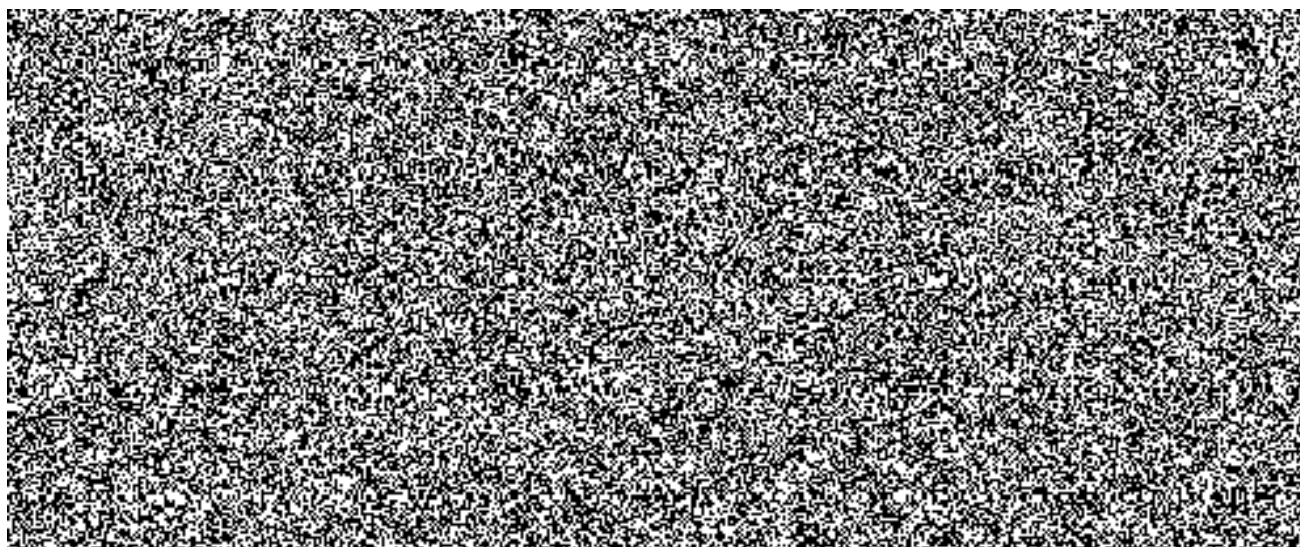

Česká republika - Krajské ředitelství policie Libereckého kraje
Náměstí Dr. E. Beneše 24
460 32 Liberec I

Příloha č.1 - k Prováděcí smlouvě čj. KRPL-63736/ČJ-2021-1800IT-VZ -Specifikace Plnění

| Poř. č. | Název | Specifikace - minimální požadované parametry | Přesné označení výrobku (značka a typ) | mj | cena/mj | DPH | cena/mj | Celkem Kč | |
|---------|-------|--|--|-------|---------|-----|---------|-----------|---------|
| | | | | Ks/MD | bez DPH | % | vč. DPH | bez DPH | vč. DPH |
| 1. | HW1 | Monitor 24" | HP E24i G4 | 30 | 5200 | 21 | 6292 | 156000 | 188760 |
| 2. | HW3 | Tenký klient 4DV | HP T740 | 10 | 12400 | 21 | 15004 | 124000 | 150040 |
| 3. | HW4 | Tenký klient 2DV | HP T540 | 10 | 9650 | 21 | 11676,5 | 96500 | 116765 |
| 4. | P2 | Práce charakteru B (A.5) | Práce charakteru B (A.5) | 8 | 10100 | 21 | 12221 | 80800 | 97768 |
| CELKEM | | | | | | | | 457300 | 553333 |

