

2227/202
OM1/140822/2019 - 00548/K
Č.j.: MMHK/087515/202
BVB 3317/202

SMLOUVA O ZŘÍZENÍ VĚCNÉHO BŘEMENE - SLUŽEBNOSTI

1. Povinný:

Statutární město Hradec Králové, IČO 002 68 810, DIČ CZ00268810

se sídlem: Československé armády 408/51, PSČ 502 00 Hradec Králové

zastoupený: na základě vnitřních předpisů Ing. Milanem Brokešem, vedoucím odboru správy majetku města, Magistrátu města Hradec Králové

bankovní spojení: Komerční banka, a.s., Hradec Králové

číslo účtu: 19 - 426511/0100, variabilní symbol **0300002221**

(dále jen „povinný“)

a

2. Oprávněný:

ČEZ Distribuce, a.s., IČO 24729035, DIČ CZ24729035

se sídlem: Děčín, Děčín IV – Podmokly, Teplická 874/8, PSČ 405 02

zapsaná v obchodním rejstříku vedeném u Krajského soudu v Ústí nad Labem, spisová značka B 2145

zastoupená

bankovní spojení: Komerční banka, a.s., Praha

číslo účtu: 35-4544580267/0100

(dále jen „oprávněný“)

uzavírají níže uvedeného dne, měsíce a roku podle § 1257-1266 a § 1299-1302 zákona č. 89/2012 Sb., občanského zákoníku, ve znění pozdějších předpisů a zákona č. 458/2000 Sb., o podmínkách podnikání a o výkonu státní správy v energetických odvětvích a o změně některých zákonů („energetický zákon“), ve znění pozdějších předpisů tuto:

SMLOUVU O ZŘÍZENÍ VĚCNÉHO BŘEMENE - SLUŽEBNOSTI

č. 2021/1305

stavba: „č. IV-12-2018516, HK, Ak. Bedrny 89/8, Trelleborg, výměna kVN“

(dále jen „smlouva“)

I.

1.1. Povinný prohlašuje, že je vlastníkem pozemků **pp. č. 214/41 a pp. č. 214/37** (oba vedené v druhu pozemku ostatní plocha, způsob využití ostatní komunikace), pozemku **pp. č. 222/4** (veden v druhu pozemku ostatní plocha, způsob využití jiná plocha), vše v katastrálním území Hradec Králové, obec Hradec Králové, zapsaných u Katastrálního úřadu pro Královéhradecký kraj, Katastrálního pracoviště Hradec Králové na listu vlastnictví č. 10001 pro katastrální území Hradec Králové a obec Hradec Králové a pozemku **pp. č. 351/1** (veden v druhu pozemku ostatní plocha, způsob využití ostatní komunikace) v katastrálním území Malšovice u Hradce Králové, obec Hradec Králové, zapsaného u Katastrálního úřadu pro Královéhradecký kraj, Katastrálního pracoviště Hradec Králové na listu vlastnictví č. 10001 pro katastrální území Malšovice u Hradce Králové a obec Hradec Králové.

1.2. Oprávněný prohlašuje, že je vlastníkem 2x kabelového vedení vn a 2x optického vedení umístěných v částech pozemků uvedených v čl. I. odst. 1.1 této smlouvy v rámci stavby „**č. IV-12-2018516, HK, Ak. Bedrny 89/8, Trelleborg, výměna kVN**“. 2x kabelové vedení VN a 2x optické vedení je umístěno v částech pozemků uvedených v odst. 1.1. této smlouvy v celkové délce 972 metrů. Průběh a rozsah 2x kabelového vedení VN a 2x optického vedení v částech pozemků uvedených v odst. 1.1. této smlouvy je vymezen geometrickým plánem č. 1950-14888/2020 ze dne 1.4.2021 (týká se pp. č. 214/37, pp. č. 214/41 a pp. č. 222/4), pro katastrální území Hradec Králové a geometrickým plánem č. 1562-14888/2020 ze dne 1.4.2021 (týká se pp. č. 351/1), pro katastrální území Malšovice u Hradce Králové.

II.

2.1. Povinný, za níže specifikovaných podmínek, zřizuje touto smlouvou ve prospěch oprávněného služebnost k částem pozemků uvedených v odst. 1.1. této smlouvy v rozsahu vymezeném geometrickým plánem č. 1950-14888/2020 ze dne 1.4.2021, pro katastrální území Hradec Králové, který vyhotovila společnost Geošrafo s.r.o., Zemědělská 1091, PSČ 500 03 Hradec Králové a geometrickým plánem č. 1562-14888/2020 ze dne 1.4.2021, pro katastrální území Malšovice u Hradce Králové, který vyhotovila společnost Geošrafo s.r.o., Zemědělská 1091, PSČ 500 03 Hradec Králové, které jsou přílohou a nedílnou součástí této smlouvy (dále jen „služebné pozemky“). Služebnost spočívá v oprávnění vlastním nákladem a vhodným a bezpečným způsobem umístit, provozovat, opravovat a jinak udržovat 2x kabelové vedení VN a 2x optické vedení (dále také jen „vedení“), včetně práva přístupu a vjezdu pro účely jeho provozování, oprav a údržby.

2.2. Tato služebnost se zřizuje na dobu neurčitou jako právo věcné. Oprávněný služebnost přijímá.

2.3. Zásah do povrchu služebných pozemků za účelem provádění údržby a oprav vedení bude možný pouze po předchozím písemném souhlasu povinného. Tento souhlas bude mít formu smlouvy o oprávnění k výkopovým pracím, ve které budou stanoveny podmínky jejich provádění.

37
4. Povinný se zavazuje, že nebude bezdůvodně bránit vydání písemného souhlasu k činnostem uvedeným v čl. II. odst. 2.3. této smlouvy. Nesnese-li záležitost při náhlém poškození vedení odkladu, obstará oprávněný jeho opravu i bez předchozího projednání s povinným, místo opravy označí a zabezpečí. V případě dle předchozí věty oprávněný oznámí provádění opravy vedení povinnému prostřednictvím podatelny Magistrátu města Hradec Králové neprodleně, nejpozději však do dvou dnů od započetí prací na provedení opravy. Po skončení prací uvede oprávněný služebné pozemky na vlastní náklad do předešlého stavu a nahradí škodu způsobenou provedením prací.

2.5. Oprávněný je povinen zpřístupnit každému vlastníku či spoluvlastníku služebných pozemků na jeho žádost dokumentaci stavby vedení v rozsahu nutném k ochraně jeho oprávněných zájmů.

2.6. Oprávněný je povinen si při výkonu práv odpovídajících služebnosti počínat tak, aby na majetku povinného nevznikaly žádné škody, případné vzniklé škody je oprávněný povinen uhradit.

2.7. Povinný se zavazuje na služebných pozemcích výše uvedená oprávnění odpovídající služebnosti strpět a zdržet se všech činností, které by mohly podstatným způsobem ohrozit výkon práva odpovídajícího služebnosti.

III.

3.1. Služebnost uvedená v čl. II. této smlouvy se zřizuje za cenu stanovenou dle ceníku schváleného Radou města Hradec Králové č. 6/2008, o nakládání s nemovitým majetkem města Hradec Králové, v platném znění, tj. v katastrálním území Malšovice u Hradce Králové umístění kabelového vedení VN v druhu pozemku ostatní plocha, způsob využití ostatní komunikace za cenu 200,- Kč/bm + DPH ve výši dle obecně závazných právních předpisů a umístění optického vedení v druhu pozemku ostatní plocha, způsob využití ostatní komunikace za cenu 100,- Kč/bm + DPH ve výši dle obecně závazných právních předpisů, v katastrálním území Hradec Králové umístění kabelového vedení VN v druhu pozemku ostatní plocha, způsob využití ostatní komunikace za cenu 200,- Kč/bm + DPH ve výši dle obecně závazných právních předpisů, umístění kabelového vedení VN v druhu pozemku ostatní plocha, způsob využití jiná plocha za cenu 400,- Kč/bm + DPH ve výši dle obecně závazných právních předpisů, umístění optického vedení v druhu pozemku ostatní plocha, způsob využití ostatní komunikace za cenu 100,- Kč/bm + DPH ve výši dle obecně závazných právních předpisů a umístění optického vedení v druhu pozemku ostatní plocha, způsob využití jiná plocha za cenu 200,- Kč/bm + DPH ve výši dle obecně závazných právních předpisů. Cena za zřízení služebnosti činí 150.000,- Kč + 21% DPH dle platných právních předpisů. Celková cena za zřízení služebnosti dle této smlouvy činí včetně 21% DPH **181.500,- Kč** (slovy: sto osm desát jedna tisíc pět set korun českých).

3.2. Oprávněný se zavazuje, že uhradí povinnému jednorázově cenu za zřízení služebnosti ve výši **181.500,- Kč** včetně 21% DPH do 30 dnů od vystavení daňového dokladu (faktury) po podpisu smlouvy oběma smluvními stranami na účet povinného

uvedený v záhlaví smlouvy, variabilní symbol **0300002221**. Cena bude považována za uhrazenou jejím připsáním na účet povinného.

3.3. V případě prodlení se zaplacením ceny za zřízení služebnosti je oprávněný povinen uhradit povinnému smluvní pokutu ve výši 0,1% z dlužné částky za každý den prodlení, čímž nebude dotčeno právo na náhradu škody. Vedle zaplacení smluvní pokuty dle předchozí věty je oprávněný povinen rovněž nahradit povinnému škodu, která povinnému vznikla v důsledku prodlení oprávněného se zaplacením ceny za zřízení služebnosti. Ustanovení § 2050 zákona č. 89/2012 Sb., občanského zákoníku, se nepoužije.

3.4. Smluvní pokuta bude uhrazena na základě faktury vystavené příslušnou smluvní stranou. Splatnost této faktury je 20 dní od jejího doručení příslušné smluvní straně.

3.5. Smluvní strany prohlašují, že sjednaná výše smluvní pokuty je přiměřená významu zajištěné právní povinnosti.

3.6. Případné odstoupení od smlouvy se nedotýká nároku na smluvní pokutu.

IV.

4.1. Smluvní strany se dohodly, že návrh na vklad služebnosti do katastru nemovitostí u Katastrálního úřadu pro Královéhradecký kraj, Katastrální pracoviště Hradec Králové dle této smlouvy bude podán až po úplném zaplacení ceny za zřízení služebnosti.

4.2. Oprávněný zplnomocňuje povinného k podání návrhu na vklad služebnosti do katastru nemovitostí a povinný toto zmocnění přijímá.

4.3. Správní poplatek spojený s podáním návrhu na vklad služebnosti do katastru nemovitostí dle této smlouvy uhradí oprávněný.

V.

5.1. Zřízení služebnosti za podmínek uvedených v této smlouvě bylo schváleno usnesením Rady města Hradec Králové č. RM/2019/1034 ze dne 10.09.2019.

5.2. Tato smlouva byla uzavřena na základě smlouvy o budoucí smlouvě o zřízení věcného břemene č. 3317/2019 uzavřené dne 30.09.2019.

VI.

6.1. Je-li nebo stane-li se některé ustanovení této smlouvy neplatné či neúčinné, nedotýká se to ostatních ustanovení této smlouvy, která zůstávají platná a účinná. Smluvní strany se v tomto případě zavazují dohodou nahradit ustanovení neplatné/neúčinné novým ustanovením platným/účinným, které nejlépe odpovídá původně zamýšlenému ekonomickému účelu ustanovení neplatného/neúčinného. Do té doby platí odpovídající úprava obecně závazných právních předpisů České

publiky.

6.2. Smluvní strany prohlašují, že na tuto smlouvu se mj. vztahuje zákon č. 340/2015 Sb., o zvláštních podmínkách účinnosti některých smluv, uveřejňování těchto smluv a o registru smluv (zákon o registru smluv), a povinný je dle § 2 cit. zákona subjektem, jehož smlouvy se povinně uveřejňují prostřednictvím registru smluv.

6.3. Smlouva vstupuje v platnost dnem podpisu obou smluvních stran a účinností nabývá dnem uveřejnění v registru smluv.

6.4. Smluvní strany prohlašují, že tato smlouva byla sepsána podle jejich pravé a svobodné vůle, určitě, vážně, srozumitelně, nikoliv v tísní a za nápadně nevýhodných podmínek a že s jejím obsahem souhlasí.

6.5. Povinnost strpět výkon práva odpovídajícího služebnosti zřízeného touto smlouvou přechází na každého dalšího případného vlastníka služebných pozemků.

6.6. Oprávněný prohlašuje, že souhlasí s uveřejněním této smlouvy v plném znění (včetně všech příloh).

6.7. Smluvní strany prohlašují, že smlouva neobsahuje žádná obchodní tajemství a oprávněný souhlasí u uveřejněním smlouvy (vč. metadat) bez jakýchkoliv dalších podmínek.

6.8. Dle § 5 odst. 5 zákona č. 340/2015 Sb., zákon o registru smluv, je k řádnému uveřejnění smlouvy třeba, aby byla uveřejněna způsobem tam stanoveným, a to včetně vyplnění metadat. Smluvní strany se dohodly, že uveřejní metadata v níže uvedeném rozsahu a prohlašují, že uvedený rozsah metadat:

- identifikace smluvních stran:

Statutární město Hradec Králové, IČ: 00268810, Československé armády 408,
502 00 Hradec Králové, ID datové schránky: bebb2in
ČEZ Distribuce, a.s., IČ: 24729035, Teplická 874/8, 405 02 Děčín IV - Podmokly,
ID datové schránky: v95uqfy

- vymezení předmětu smlouvy:

Služebnost 2x kabelové vedení VN a 2x optické vedení v částech pozemků
pp. č. 214/37, pp. č. 214/41 a pp. č. 222/4 v katastrálním území Hradec Králové a
části pozemku pp. č. 351/1 v katastrálním území Malšovice u Hradce Králové

- cena: 150.000,- Kč bez DPH, 181.500,- Kč s DPH

- datum uzavření smlouvy: datum podpisu smlouvy poslední smluvní stranou

považují za správný, úplný a v tomto znění plně odpovídající a vyhovující požadavkům zákona o registru smluv.

6.9. Tato smlouva je vyhotovena ve 4 stejnopisech s platností originálu, z nichž 1 stejnopis obdrží oprávněný, 2 stejnopisy obdrží povinný a 1 stejnopis bude sloužit pro potřeby Katastrálního úřadu pro Královéhradecký kraj, Katastrální pracoviště Hradec Králové.

V Hradci Králové dne: 09. 08. 2021
za povinného:

.....
Ing. Mila
vedoucí o

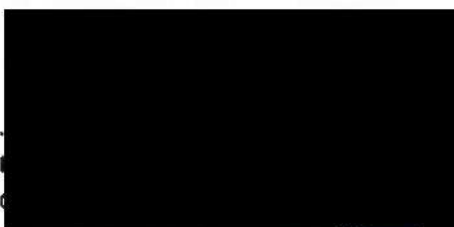

V Hradci Králové dne: 11 -06- 2021
za oprávněného:

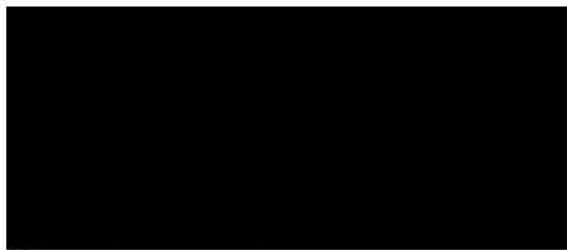

KLAD LISTŮ

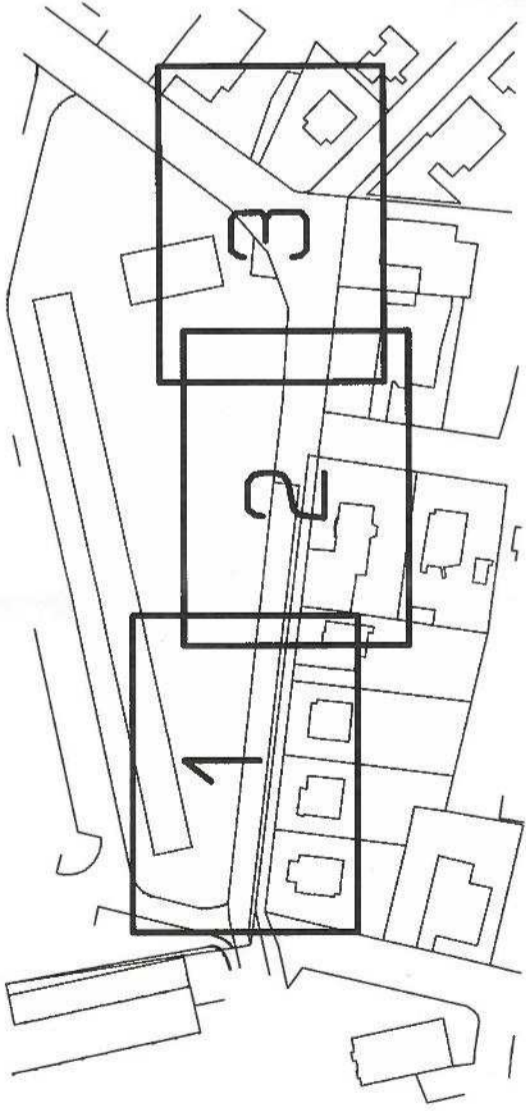

VÝKAZ DOSAVADNÍHO A NOVÉHO STAVU ÚDAJŮ KATASTRU NEMOVITOSTÍ

Dosavadní stav				Nový stav			
Označení pozemku parc. číslem	Výměra parcely		Druh pozemku	Způsob využití	Označení pozemku parc. číslem	Výměra parcely	
	ha	m ²				ha	m ²
214/37							
214/41							
222/4							

Díl přechází z pozemku označeného v katastru nemovitostí	Porovnání se stavem evidences právních vztahů	Výměra dílu		Označení dílu
		ha	m ²	
214/37	Číslo listu vlastnický			10001
214/41	Číslo listu vlastnický			10001
222/4	Číslo listu vlastnický			10001

oprávněný: ČEZ Distribuce a.s.
druh věcného břemene: podle smlouvy

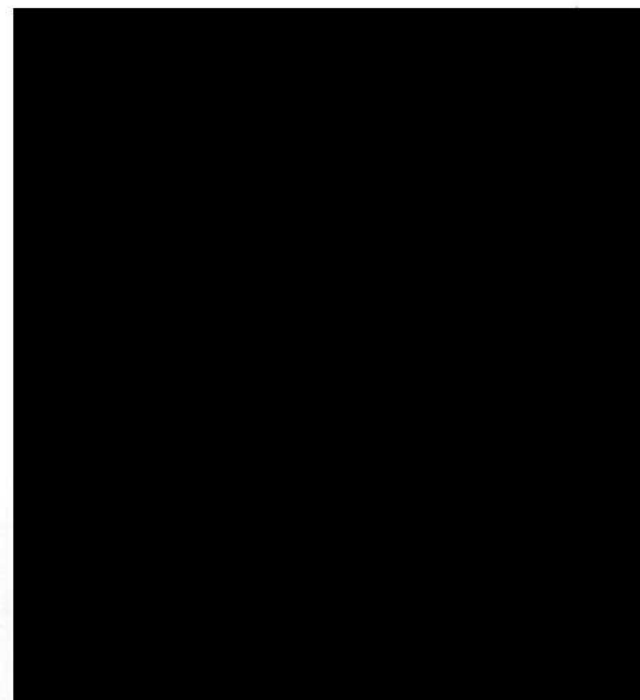
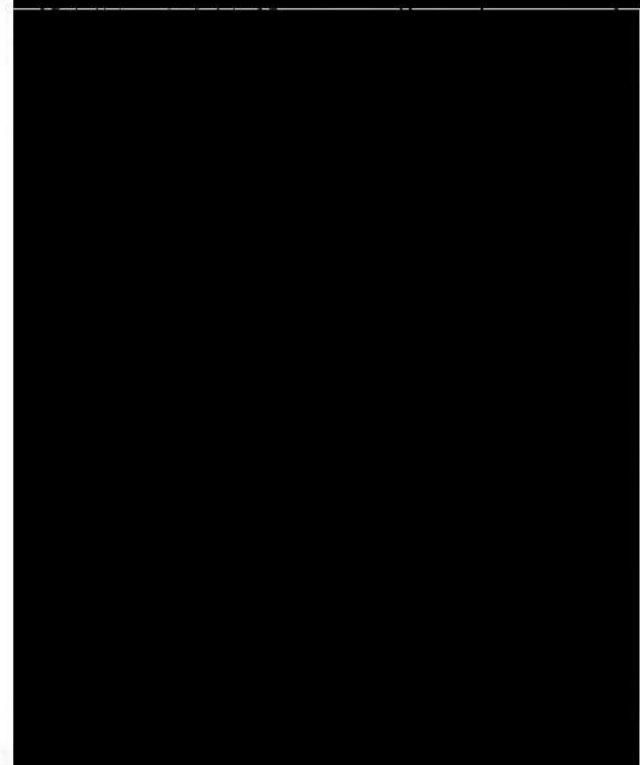
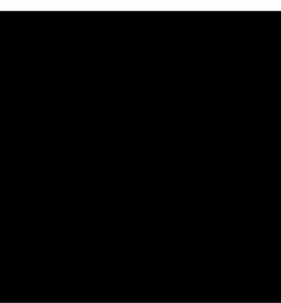

Seznam souřadnic (S-JTSK)
 číslo bodu Souřadnice pro zápis do KN X Kód kv. Poznámka

740-327	640036.70	1043303.65	3	
1769-95	640133.71	1043291.22	6	
1769-98	640136.10	1043290.96	6	
1	640136.33	1043291.37	3	
2	640135.45	1043291.89	3	
3	640133.57	1043292.13	3	
4	640133.40	1043291.55	3	
5	640132.29	1043292.39	3	
6	640132.17	1043291.81	3	
7	640115.73	1043293.79	3	
8	640115.79	1043294.39	3	
9	640109.19	1043294.40	3	
10	640109.25	1043295.00	3	
11	640079.39	1043297.72	3	
12	640079.47	1043298.32	3	
13	640073.84	1043298.52	3	
14	640073.92	1043299.12	3	
15	640043.07	1043302.16	3	
16	640043.15	1043302.76	3	
17	640036.62	1043303.06	3	
18	640021.80	1043304.60	3	
19	640021.39	1043305.25	3	
20	640021.43	1043303.52	6	
21	640020.82	1043303.58	6	
22	640020.72	1043302.16	3	
23	640020.32	1043302.64	3	
24	640019.76	1043301.76	3	
25	640019.66	1043302.36	3	
26	640018.66	1043301.80	3	
27	640018.82	1043302.40	3	
28	640015.79	1043304.13	6	
29	640015.52	1043303.57	3	
30	640014.73	1043304.25	6	
31	640014.46	1043305.28	3	
32	640014.21	1043304.70	3	
33	640005.18	1043305.58	3	
34	640005.28	1043306.18	3	
35	640002.71	1043306.14	3	
36	640002.89	1043306.72	3	
37	640001.51	1043306.66	3	
38	640001.67	1043307.24	3	
39	640000.56	1043306.80	3	
40	640000.58	1043307.40	3	
41	639994.75	1043306.50	3	
42	639994.73	1043307.10	3	
43	639992.69	1043306.48	3	
44	639992.65	1043307.08	3	
45	639983.47	1043305.09	3	
46	639983.37	1043305.69	3	
47	639979.65	1043304.26	3	
48	639979.49	1043304.84	3	
49	639976.24	1043303.06	3	
50	639976.00	1043303.62	3	
51	639973.33	1043301.61	3	
52	639973.03	1043302.13	3	
53	639970.39	1043299.80	3	
54	639970.05	1043300.30	3	
55	639965.11	1043295.46	3	
56	639964.57	1043295.76	3	
57	639964.73	1043294.18	3	
58	639964.19	1043294.46	3	
59	639962.21	1043290.92	3	
60	639961.77	1043291.34	3	
61	639961.19	1043290.03	3	
62	639960.85	1043290.53	3	
63	639960.13	1043289.51	3	
64	639959.75	1043289.99	3	
65	639957.57	1043286.36	3	
66	639957.13	1043286.78	3	
67	639956.38	1043285.27	3	
68	639956.34	1043286.06	3	
69	639949.24	1043290.76	3	
70	639949.72	1043291.14	3	
71	639948.92	1043291.43	3	
72	639949.50	1043291.61	3	
73	639948.81	1043292.20	3	
74	639949.39	1043292.40	3	
75	639948.24	1043293.08	3	
76	639948.59	1043293.57	3	

222/1

1543

222/4



214/41

214/37

k.ú. Hradec Králové

k.ú. Nový Hradec Králové

739/3

741/2

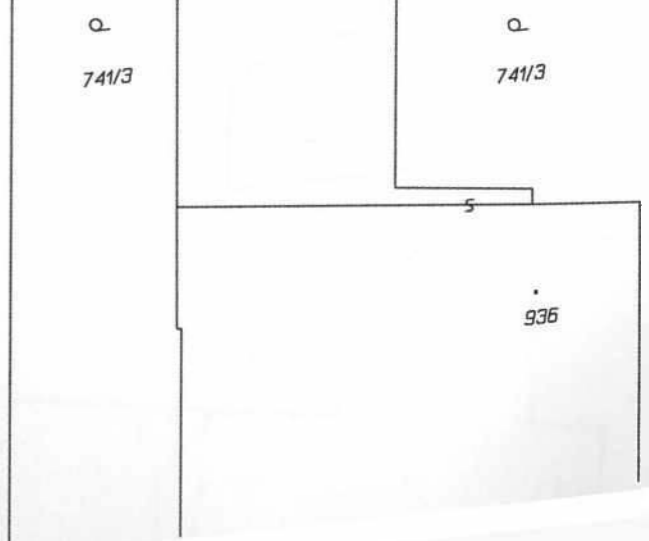
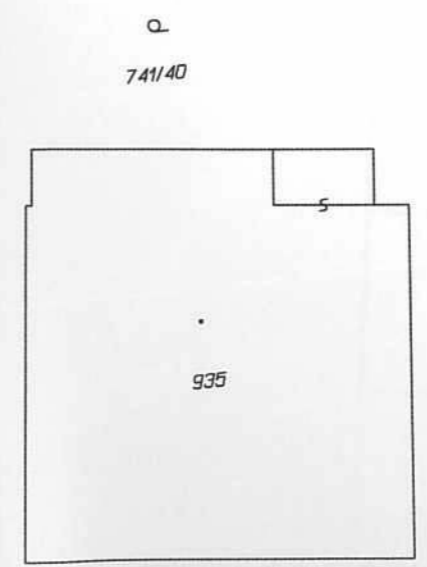
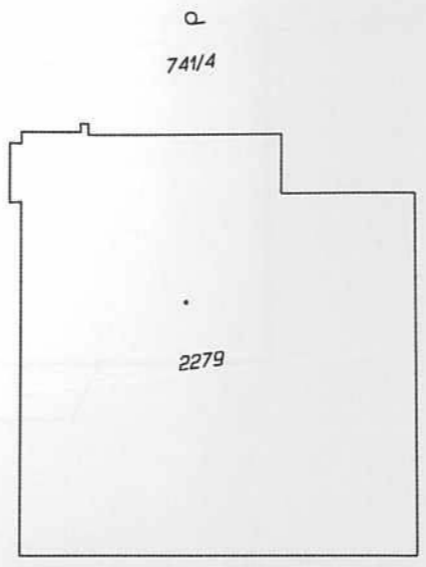
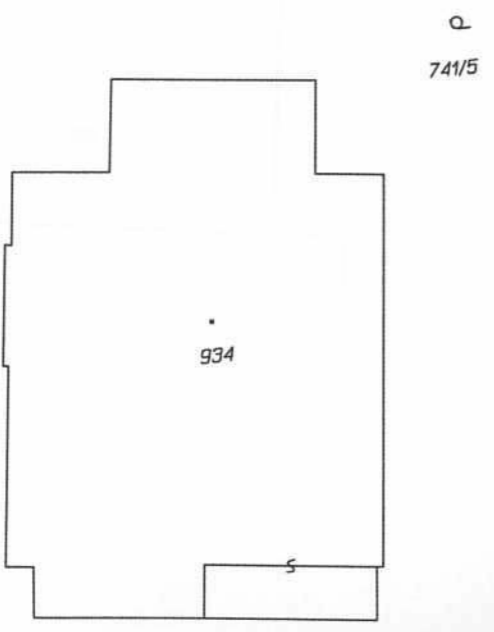

222/4

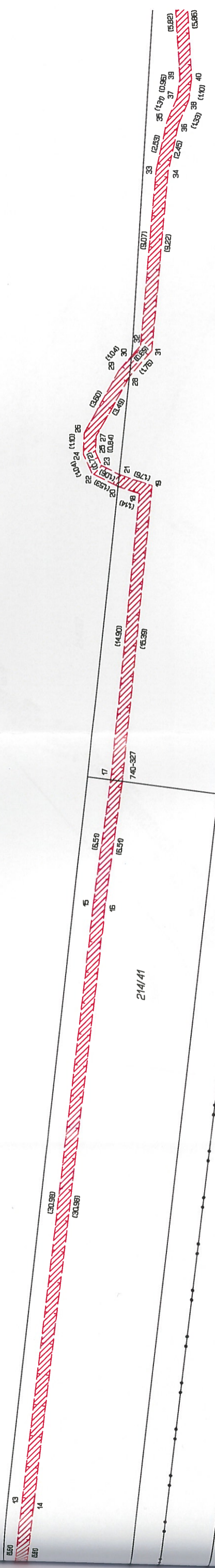

214/37

k.o. Hradec Králové
k.o. Nový Hradec Králové

739/3

Q. 741/3

Q. 741/2

389

389

Q. 741/30

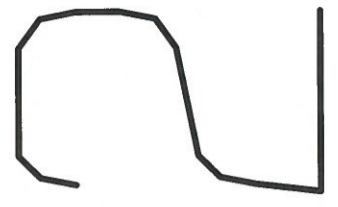

Q. 741/23

382

386



VÝKAZ DOSAVADNÍHO A NOVÉHO STAVU ÚDAJŮ KATASTRU NEMOVITOSTÍ

Dosavadní stav			Nový stav											
Označení pozemku parc. číslem	Výměra parcely		Označení pozemku parc. číslem	Výměra parcely		Druh pozemku	Typ stavby	Způsob využití	Způsob využití	Způsob využití	Porovnání se stavem evidence právních vztahů			
	ha	m ²		Způsob využití	ha						m ²	Způsob využití	Způsob využití	Díl přechází z pozemku katastru nemovitostí
351/1 st.608											351/1 st.608	10001 60000		

oprávněný: ČEZ Distribuce a.s.
druh věcného břemene: podle smlouvy

Seznam souřadnic (S-JTSK)
Číslo bodu Souřadnice pro zápis do KN
 Y X Kód kv. Poznámka

k.ú. Hradec Králové (646873)				
1950-75	639948.24	1043293.08	3	
1950-76	639948.59	1043293.57	3	
k.ú. Malšovice u Hradce Králové (646997)				
1	639945.51	1043295.46	3	
2	639945.21	1043294.94	3	
3	639941.77	1043297.52	3	
4	639941.43	1043297.02	3	
5	639938.47	1043300.22	8	
6	639938.12	1043299.73	3	
7	639936.81	1043300.13	3	
8	639932.83	1043302.57	8	
9	639924.45	1043306.31	3	
10	639924.19	1043305.77	3	
11	639917.75	1043309.55	3	
12	639917.49	1043309.01	3	
13	639899.48	1043318.00	3	
14	639899.52	1043318.65	3	
15	639898.54	1043317.68	3	
16	639897.15	1043317.83	3	
17	639896.82	1043317.09	3	
18	639896.58	1043317.63	3	
19	639895.96	1043316.59	3	
20	639895.60	1043317.07	3	
21	639893.66	1043314.34	3	
22	639893.48	1043315.00	3	
23	639892.78	1043314.55	3	
24	639893.03	1043315.10	3	



Q 59/28

Q 59/27

Q 400

608

Q 747/56

351/1

Q 59/22

174

135

Q 747/43

351/25

905

906

351/24

Q 744/1

k.ú. Malšovice u Hradce Králové
k.ú. Nový Hradec Králové

747/51

Q 744/5

222/4

214/37

k.ú. Hradec Králové

Q 743/2

3786