

Číslo smlouvy povinného: S-3521/00066001/2020 - KH/So/VB

Externí číslo: S-8581/DOP/2020

Číslo stavby oprávněného: IE-12-6006682

Smlouva o věcném břemenu služebnosti

Níže psaného dne, měsíce a roku uzavírají a podpisem již uzavřely podle § 509 a § 1257-1266 a 1299-1302 . zákona č. 89/2012 Sb., občanský zákoník v kontextu s § 25 odst. 6 písm. d) a § 36 odst. 3 zákona č. 13/1997 Sb., o pozemních komunikacích, ve znění pozdějších předpisů, k provedení ustanovení § 25 odst. 4 zákona č. 458/2000 Sb., o podmínkách podnikání a o výkonu státní správy v energetických odvětvích a o změně některých zákonů (dále jen „energetický zákon“)

Středočeský kraj

IČ:70891095, DIČ:CZ70891095

se sídlem: Praha 5 – Smíchov, Zborovská 11, PSČ 150 21

Zastoupen **Krajskou správou a údržbou silnic Středočeského kraje, příspěvková organizace,**

IČ: 00066001, DIČ: CZ00066001

se sídlem: Praha 5 – Smíchov , Zborovská 11, PSČ 150 21

zastoupená Mgr. Zdeňkem Dvořákem, MPA, ředitelem Krajské správy a údržby silnic Středočeského kraje, příspěvkové organizace, zastoupeného na základě plné moci

Ludmilou Poupětovou, techn.nám.ředitele pro oblast KL, MH

oprávněnou k výkonu práva a povinností Středočeského kraje podle zák. 13/1997 Sb.,

o pozemních komunikacích ve znění pozdějších předpisů

č. účtu 7730161/0100

na straně jedné jakožto povinný z věcného břemene

(dále jen povinný)

a

ČEZ Distribuce, a.s.

IČ: 24729035, DIČ: CZ24729035

s předmětem podnikání – distribuce elektřiny na základě licence č. 121015583

se sídlem Děčín, Děčín IV-Podmokly, Teplická 874/8, PSČ 405 02

zapsaná v obch. rejstříku vedeném Krajským soudem v Ústí nad Labem, odd. B, vložka 2145

bankovní spojení: Komerční banka, a.s., č. účtu: 35-4544580267/0100

zastoupená na základě plné moci

Ing. Jiřím Duspivou

na straně druhé jakožto oprávněný z věcného břemene

(dále jen oprávněný)

tuto

smlouvu o věcném břemenu služebnosti

I.

1.1 Středočeský kraj (dále jen povinný) je výlučným vlastníkem pozemku p.č. **1396/1** zapsaného v katastru nemovitostí vedeném Katastrálním úřadem pro Středočeský kraj,

Katastrální pracoviště Kolín pro obec **Krakovany** a k.ú. **Krakovany** na listu vlastnictví č. **531**, a to na základě rozhodnutí Ministerstva dopravy a spojů České republiky čj. 3796/01/1 KN ze dne 10.9.2001 podle ust. § 1 zákona č. 157/2000 Sb (dále jen povinné pozemky). Správcem těchto pozemků je Krajská správa a údržba silnic Středočeského kraje, příspěvková organizace (dále jen KSÚS).

II.

2.1 Oprávněný je vlastníkem a provozovatelem stavby

„Kakovany – rekonstrukce NN do kNN“ IE-12-6006682

2.2 Skutečná poloha této stavby je vyznačena v geometrickém plánu č. **535-403/2018** vyhotoveném společností **Geoperfect, s.r.o.**, Nádražní 226, 582 91 Světlá nad Sázavou, ověřeném úředně oprávněným zeměměřickým inženýrem Ing. Jaroslavem Karlem, dne **10.5.2018** pod č. **167/2018** a schváleným Katastrálním úřadem pro Středočeský kraj, Katastrální pracoviště Kolín dne **22.5.2018** pod č. **PGP-854/2018-204**, který je nedílnou přílohou této smlouvy.

III.

3.1. Povinný zřizuje k povinnému pozemku ve prospěch oprávněného věcné břemeno služebnosti, spočívající v oprávnění uložit tuto stavbu „**Kakovany – rekonstrukce NN do kNN**“, číslo stavby **IE-12-6006682** v obci **Kakovany** a k.ú. **Kakovany** a tuto provozovat v rozsahu vyznačeném v geometrickém plánu tak, jak specifikován sub II. této smlouvy, a to na dobu existence stavby.

3.2 Při výstavbě nové dálnice, silnice nebo místní komunikace nebo při jejich rekonstrukci je objednatel této stavby povinen uhradit jen vyvolané nezbytné úpravy přímo dotčeného úseku vedení, a to na úrovni stávajícího technického řešení. Úpravy související s modernizací nebo zvýšením výkonnosti vedení je povinen uhradit jejich vlastník – viz § 36, odst. 7 zákona č. 13/1997 Sb. o pozemních komunikacích v platném znění.

3.3 Toto věcné břemeno může být vykonáváno jen za maximálního šetření předmětného pozemku, přičemž se musí především dbát toho, aby při výkonu tohoto práva byly použity všechny techniky a pomocné prostředky, které co možná nejméně omezí činnost povinného na jeho pozemku.

3.4 Oprávněný je povinen po ukončení prací uvést povinné pozemky bezodkladně na vlastní náklady do původního stavu a není-li to možné s ohledem na povahu provedených prací, do stavu, odpovídajícího předchozímu účelu nebo užití povinných pozemků nebo se s povinným dohodnout na přiměřené náhradě. Oprávněný se zavazuje nahradit povinnému odpovídajícím způsobem všechny škody, které vznikly výkonem práva věcného břemene. Oprávněný je dále povinen, bude-li povinný omezen v užívání povinného pozemku, uhradit mu přiměřenou jednorázovou náhradu včetně nákladů na vypracování znaleckého posudku, a dále co nejvíce šetřit práva oprávněného a vstup na povinný pozemek mu předem s dostatečným předstihem oznámit.

3.5 Záruka na obnovení konstrukce vozovky a na úpravu silničního příkopu a silničního pozemku je stanovena na **60 měsíců** od sepsání předávacího protokolu mezi KSÚS a

investorem stavby. Stavební práce budou prováděny dle pravomocného rozhodnutí silničního správního úřadu o zvláštním užívání silnice.

3.6 Oprávněný pro sebe přijímá výše uvedená práva odpovídající věcnému břemeni a povinný bere na sebe povinnost tato práva strpět.

3.7 Oprávněný zpřístupní dokumentaci inženýrské sítě v ujednaném rozsahu, a není-li ujednáno, v rozsahu nutném k ochraně oprávněných zájmů povinného.

IV.

4.1 Smluvní strany se dohodly, že za omezení výkonu vlastnického práva k předmětné nemovitosti poskytne oprávněný povinnému jednorázovou úhradu vypočtenou dle Ceníku Středočeského kraje k úhradě nájemného, náhrady za zřízení věcného břemene a za omezené užívání silnic II. a III. tříd ve Středočeském kraji.

Výpočet:

Skutečnost:

| č.sil. | druh zásahu | sazba | rozsah zásahu | částka | |
|---------------|------------------------------|--------|---------------|-------------------|-------------------|
| | | | | bez DPH | s DPH |
| II/327 | podvrt se zásahem do vozovky | 800,00 | 8,00 bm | 6 400,00 | 7 744,00 |
| II/327 | uložení do zeleného pásu | 400,00 | 276,00 bm | 110 400,00 | 133 584,00 |
| Celkem | | | | 116 800,00 | 141 328,00 |

Uhrazená záloha dle fa č. 34170412 (budoucí smlouva o zřízení věcného břemene č. 2016/2522/00066001/BS/Ku/BS) -128 200,00 - 155 122,00

Celkem – přeplatek -11 400,00 - 13 794,00

4.2 Přeplatek bude zaslán na účet oprávněného po podpisu této smlouvy, což povinný podpisem smlouvy stvrzuje.

V.

5.1 Povinný prohlašuje, že je si plně vědom veškerých omezení, která jsou s položením a provozováním zařízení stavby spojena a že nebude bránit vstupu na pozemky uvedené sub I. této smlouvy při nezbytných provozních úkonech oprávněného.

VI.

6.1 Veškerá ostatní práva a povinnosti týkající se vstupu a vjíždění na dotčené pozemky jsou upraveny zákonem č. 458/2000 Sb., zákon o podmínkách podnikání a o výkonu státní správy v energetických odvětvích (energetický zákon) a zákonem č. 13/1997 Sb., o pozemních komunikacích, ve znění pozdějších předpisů.

VII.

7.1 Podle této smlouvy o zřízení věcného břemene služebnosti budiž proveden jeho vklad do katastru nemovitostí, kde budiž zapsáno věcné břemeno spočívající v oprávnění uložení zařízení a provozování stavby „**Krakovany – rekonstrukce NN do kNN**“

IE-12-6006682, včetně jejího příslušenství.

7.2 Účastníci této smlouvy se dohodli, že návrh na vklad věcného břemene služebnosti dle této smlouvy podá oprávněný a uhradí náklady spojené se vkladem do katastru nemovitostí.

VIII.

8.1 Tato smlouva se vyhotovuje ve čtyřech stejnopisech, z nichž každý má platnost originálu. Povinný si ponechá tři stejnopisy a jeden stejnopis budiž předán Katastrálnímu úřadu pro Středočeský kraj, Katastrální pracoviště Kolín s návrhem na zahájení řízení o provedení vkladu věcného břemene do katastru nemovitostí ve prospěch oprávněného z této smlouvy.

IX.

9.1 Oprávněný není oprávněn postoupit práva a závazky z této smlouvy bez předchozího souhlasu druhé smluvní strany.

9.2 Účastníci této smlouvy po jejím přečtení prohlašují, že skutečnosti v ní uvedené odpovídají pravdě, že její sepsání a podepsání je výrazem jejich pravé a svobodné vůle zřídit věcné břemeno k tíži vlastníka pozemku p.č. **1396/1** v obci **Krakovany** a k.ú. **Krakovany** na listu vlastnictví č. **531** a ve prospěch oprávněného, a že plně souhlasí s jejím obsahem. Tato shodná konstatování stvrzují svými podpisy připojenými pod tuto smlouvu.

Přílohy: geometrický plán č. 535 – 403/2018

Smlouva byla schválena usnesením Rady Středočeského kraje č. 049-02/2021/RK ze dne 14.1.2021

V Řáčanech dne 26-02-2021

Povinný:



Ludmila Poupětová
na základě plné moci za:
Mgr. Zdeněk Dvořák, MPA
ředitel

**Krajská správa a údržba silnic
Středočeského kraje, (104)
příspěvková organizace
Zborovská 11 150 21 Praha 5
IČO: 00089001 DIČ: CZ00089001**

V Děčíně dne 10-06-2021

Oprávněný:



DISTRIBUCE

ČEZ Distribuce, a. s.
Děčín - Děčín IV-Podmokly
Teplická 874/8, PSČ 405 02
IČO: 247 29 035

276



Ing. Jiří Duspiva
na základě plné moci

VÝKAZ DOSAVADNÍHO A NOVÉHO STAVU ÚDAJŮ KATASTRU NEMOVITOSTÍ

| Dosavadní stav | | | | Nový stav | | | | | | | | | | | |
|----------------------------------|----------------|----------------|----------------|----------------------------------|----------------|----------------|----------------|----------------|------------------------|--|--------------------------|----------------------------|-------------|----------------|------------------|
| Označení pozemku parc. číslem | Výměra parcely | | Druh pozemku | Označení pozemku parc. číslem | Výměra parcely | | Druh pozemku | Typ stavby | Způsob určení výměr | Porovnání se stavem evidence právních vztahů | | | | | |
| | ha | m ² | Způsob využití | | ha | m ² | Způsob využití | Způsob využití | | Díl přechází z pozemku označeného v | | Číslo listu vlastnictví | Výměra dílu | | Označení dílu |
| | | | | | | | | | | katastru nemovitosti | dělvější poz evidenci | | ha | m ² | |
| st.150 | | | | | | | | | | st.150 | | 254 | | | |
| st.156 | | | | | | | | | | st.156 | | 218 | | | |
| st.191 | | | | | | | | | | st.191 | | 849 | | | |
| 7/3 | | | | | | | | | | 7/3 | | 903 | | | |
| 567/2 | | | | | | | | | | 567/2 | | 123 | | | |
| 567/51 | | | | | | | | | | 567/51 | | 10001 | | | |
| 859/2 | | | | | | | | | | 859/2 | | 892 | | | |
| 1396/1 | | | | | | | | | | 1396/1 | | 531 | | | |
| 1396/4 | | | | | | | | | | 1396/4 | | 10001 | | | |

Druh věcného břemene: dle smlouvy.

Oprávněný: dle smlouvy.

| | | |
|---|--|--|
| GEOMETRICKÝ PLÁN pro vymezení rozsahu věcného břemene k části pozemku | Geometrický plán ověřil úředně oprávněný zeměměřický inženýr | Stejnopis ověřil úředně oprávněný zeměměřický inženýr: |
| | Jméno, příjmení: Ing. Jaroslav Karel | Jméno, příjmení: Ing. Jaroslav Karel |
| | Číslo položky seznamu úředně oprávněných zeměměřických inženýrů: 2641/13 | Číslo položky seznamu úředně oprávněných zeměměřických inženýrů: 2641/13 |
| | Dne: 10.5.2018 Číslo: 167/2018 | Dne: 23.5.2018 Číslo: 164/2018 |
| | Náležitosti a přesnosti odpovídá právním předpisům. | Tento stejnopis odpovídá geometrickému plánu v elektronické podobě uloženému v dokumentaci katastrálního úřadu. |
| Vyhotovil: Geoperfect, s.r.o. Nádražní 226 Světlá n. Sázavou 582 91 IČO: 288 01 075 Číslo plánu: 535-403/2018 Okres: Kolín Obec: Krakovany Kat. území: Krakovany Mapový list: Kolín 0-7/21, 22, 23 Dosavadním vlastníkem pozemků byla poskytnuta možnost seznámit se v terénu a průběhem navrhovaných nových hranic, které byly označeny předepsaným způsobem: viz. seznam souřadnic | Katastrální úřad souhlasí s odčíslováním parcel. KÚ pro Středočeský kraj KP Kolín Pavlína Henkrichová PGP-854/2018-204 2018.05.22 16:06:11 CEST | Ověření stejnopisu geometrického plánu v listinné podobě.  |

Seznam souřadnic (S-JTSK):

| Souřadnice pro zápis do KN | | | |
|----------------------------|-----------|------------|----|
| Číslo bodu | Y | X | kk |
| 443-125 | 675747.86 | 1054638.19 | 8 |
| 443-148 | 675685.71 | 1054514.96 | 8 |
| 443-151 | 675687.46 | 1054514.24 | 8 |
| 443-800 | 675696.77 | 1054535.66 | 8 |
| 443-801 | 675695.96 | 1054536.01 | 8 |
| 480-699 | 675798.83 | 1054717.33 | 8 |
| 480-1228 | 675662.66 | 1054458.36 | 8 |
| 480-1483 | 675611.85 | 1054353.91 | 8 |
| 1 | 675611.56 | 1054352.48 | 3 |
| 2 | 675611.98 | 1054353.19 | 3 |
| 60 | 675611.56 | 1054353.45 | 8 |
| 61 | 675610.61 | 1054353.08 | 3 |
| 62 | 675618.20 | 1054365.12 | 3 |
| 63 | 675610.06 | 1054370.62 | 3 |
| 64 | 675610.36 | 1054371.14 | 3 |
| 65 | 675610.88 | 1054370.79 | 3 |
| 66 | 675619.06 | 1054365.25 | 8 |
| 67 | 675611.39 | 1054370.44 | 3 |
| 68 | 675622.21 | 1054388.14 | 3 |
| 69 | 675625.76 | 1054393.81 | 3 |
| 70 | 675629.77 | 1054399.66 | 3 |
| 71 | 675633.91 | 1054406.45 | 3 |
| 72 | 675634.76 | 1054406.90 | 3 |
| 73 | 675634.97 | 1054408.02 | 3 |
| 74 | 675642.19 | 1054420.19 | 3 |
| 75 | 675655.54 | 1054442.15 | 3 |
| 76 | 675660.07 | 1054449.92 | 3 |
| 77 | 675664.29 | 1054457.41 | 3 |
| 78 | 675621.63 | 1054388.34 | 3 |
| 79 | 675625.26 | 1054394.15 | 3 |
| 80 | 675629.27 | 1054399.98 | 3 |
| 81 | 675633.49 | 1054406.89 | 3 |
| 82 | 675634.22 | 1054407.30 | 3 |
| 83 | 675634.41 | 1054408.24 | 3 |
| 84 | 675641.69 | 1054420.53 | 3 |
| 85 | 675655.04 | 1054442.49 | 3 |
| 86 | 675659.57 | 1054450.24 | 3 |
| 87 | 675663.50 | 1054457.24 | 3 |
| 88 | 675662.06 | 1054458.00 | 3 |
| 89 | 675662.36 | 1054458.53 | 8 |
| 90 | 675663.79 | 1054457.76 | 3 |
| 91 | 675673.58 | 1054477.05 | 3 |
| 92 | 675671.93 | 1054477.66 | 3 |
| 93 | 675672.13 | 1054478.21 | 3 |
| 94 | 675673.85 | 1054477.58 | 3 |
| 95 | 675674.89 | 1054478.33 | 3 |
| 96 | 675690.77 | 1054513.02 | 3 |
| 97 | 675674.35 | 1054478.57 | 3 |
| 98 | 675690.05 | 1054512.91 | 3 |
| 99 | 675685.51 | 1054514.49 | 8 |
| 100 | 675690.31 | 1054513.45 | 3 |
| 101 | 675687.55 | 1054514.41 | 8 |
| 102 | 675698.55 | 1054530.16 | 3 |
| 103 | 675700.39 | 1054534.39 | 3 |
| 104 | 675699.09 | 1054529.90 | 3 |
| 105 | 675701.24 | 1054534.84 | 3 |

Seznam souřadnic (S-JTSK):

| Souřadnice pro zápis do KN | | | |
|----------------------------|-----------|------------|----|
| Číslo bodu | Y | X | kk |
| 106 | 675700.62 | 1054534.94 | 3 |
| 107 | 675696.18 | 1054536.53 | 8 |
| 108 | 675701.45 | 1054536.92 | 3 |
| 109 | 675710.58 | 1054556.75 | 3 |
| 110 | 675710.67 | 1054557.75 | 3 |
| 111 | 675711.67 | 1054558.73 | 3 |
| 112 | 675718.99 | 1054573.63 | 3 |
| 113 | 675725.59 | 1054586.70 | 3 |
| 114 | 675733.64 | 1054603.59 | 3 |
| 115 | 675742.89 | 1054622.55 | 3 |
| 116 | 675750.19 | 1054636.41 | 3 |
| 117 | 675702.01 | 1054536.68 | 3 |
| 118 | 675711.16 | 1054556.59 | 3 |
| 119 | 675711.25 | 1054557.47 | 3 |
| 120 | 675712.15 | 1054558.37 | 3 |
| 121 | 675719.53 | 1054573.37 | 3 |
| 122 | 675726.13 | 1054586.44 | 3 |
| 123 | 675734.18 | 1054603.33 | 3 |
| 124 | 675743.43 | 1054622.31 | 3 |
| 125 | 675750.85 | 1054636.38 | 3 |
| 126 | 675749.65 | 1054636.67 | 3 |
| 127 | 675747.41 | 1054637.74 | 3 |
| 128 | 675747.68 | 1054638.28 | 8 |
| 129 | 675750.46 | 1054636.95 | 3 |
| 130 | 675754.73 | 1054645.78 | 3 |
| 131 | 675762.13 | 1054659.70 | 3 |
| 132 | 675769.43 | 1054672.53 | 3 |
| 133 | 675782.91 | 1054692.63 | 3 |
| 134 | 675789.65 | 1054701.96 | 3 |
| 135 | 675794.68 | 1054709.53 | 3 |
| 136 | 675800.13 | 1054716.52 | 3 |
| 137 | 675755.27 | 1054645.50 | 3 |
| 138 | 675762.67 | 1054659.42 | 3 |
| 139 | 675769.95 | 1054672.21 | 3 |
| 140 | 675783.39 | 1054692.27 | 3 |
| 141 | 675790.15 | 1054701.62 | 3 |
| 142 | 675795.16 | 1054709.19 | 3 |
| 143 | 675801.05 | 1054716.68 | 3 |
| 144 | 675798.91 | 1054718.01 | 3 |
| 145 | 675798.57 | 1054717.50 | 8 |
| 146 | 675799.17 | 1054717.85 | 8 |
| 147 | 675747.99 | 1054637.46 | 8 |
| 148 | 675748.23 | 1054638.01 | 8 |
| 149 | 675747.59 | 1054637.65 | 8 |
| 150 | 675698.15 | 1054535.18 | 8 |
| 151 | 675698.43 | 1054535.73 | 8 |
| 152 | 675687.33 | 1054513.86 | 8 |
| 153 | 675682.42 | 1054494.78 | 8 |
| 154 | 675681.88 | 1054495.03 | 8 |
| 155 | 675672.45 | 1054477.47 | 8 |
| 156 | 675672.71 | 1054478.00 | 8 |
| 157 | 675662.37 | 1054457.84 | 8 |
| 158 | 675611.81 | 1054369.43 | 3 |
| 159 | 675612.13 | 1054369.94 | 3 |
| 160 | 675611.12 | 1054352.76 | 8 |

30

567/6

156

1396/1

567/6

569/2

567/29

4







31

191

1396/1

858/3

858/6

296

6



31

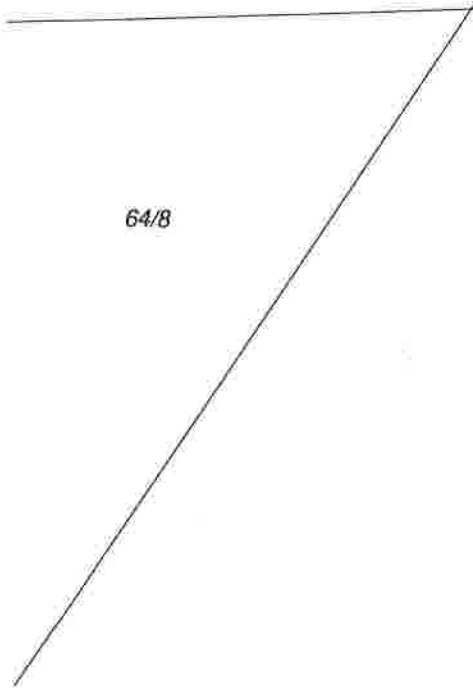

64/8

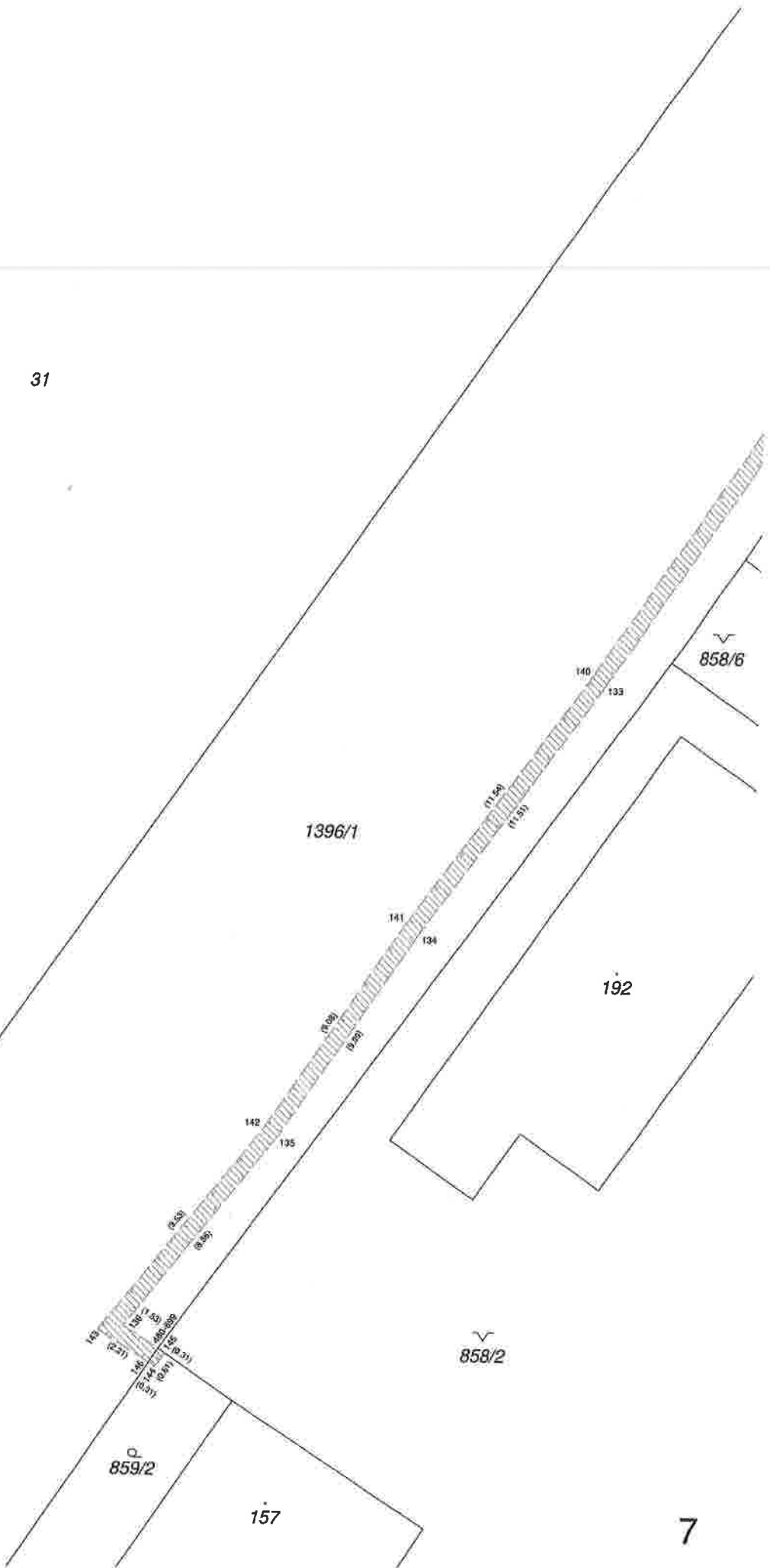

1396/1

140

133

858/6

192

858/2

859/2

157

7



ČEZ Distribuce, a. s., Děčín, Děčín IV- Podmokly, Teplická 874/8, PSČ 405 02

POVĚŘENÍ

EVIDENČNÍ Č.: POV/OÚ/87/0005/2017

ČEZ Distribuce, a. s.

se sídlem Děčín, Děčín IV-Podmokly, Teplická 874/8, PSČ 405 02,

IČO: 24729035, DIČ: CZ24729035,

zapsaná v obchodním rejstříku vedeném Krajským soudem v Ústí nad Labem, pod sp. zn. B 2145,

zastoupená předsedou představenstva Ing. Richardem Vidličkou, MBA

a místopředsedou představenstva Ing. Vladimírem Budínským, MBA

(dále jen „zmocnitel“),

**pověřuje
svého zaměstnance**

Ing. Jiří Duspiva

datum narození: 17. 6. 1964

(dále jen „zmocněnec“)

k tomu, aby za zmocnitele jednal a prováděl právní jednání a jiná jednání a úkony vůči územním samosprávným celkům a vyšším územně samosprávným celkům (obce, města, kraje) a jejich orgánům, státním a správním orgánům a úřadům, soudům, orgánům policie, organizačním složkám státu a jakýmkoliv jiným subjektům (právníkům a fyzickým osobám), zejména v oblasti správního řízení, zvláště pak v oblasti územního a stavebního řízení, dle stavebně-právních předpisů, katastrálních předpisů a jiných souvisejících právních předpisů.

Zmocněnec je v rámci daného zmocnění oprávněn za zmocnitele činit zejména vůči příslušným státním a jiným orgánům návrhy a ohlášení (např. ohlášení nových staveb k zápisu do katastru nemovitostí či návrhy na vklad práva do katastru nemovitostí k budovám) a jiná podání, podávat návrhy na vklad věcných práv, jejich změn či zánik do katastru nemovitostí, brát tyto návrhy a jiná podání zpět, přijímat doručované písemnosti a rozhodnutí a podávat vůči nim opravné prostředky, jakož se i těchto opravných prostředků vzdávat. Zmocněnec je rovněž oprávněn za zmocnitele řešit požadavky pro povolování činností v ochranných pásmech zařízení distribuční soustavy a podávat za zmocnitele stanoviska k územním a stavebním řízením, zejména na území, na kterém zmocnitel vykonává licencovanou činnost na distribuci elektřiny, podávat závazná stanoviska k žádostem o připojení, zvýšení rezervovaného příkonu/výkonu a k žádostem o přeložky zařízení distribuční soustavy. Zmocněnec je v rámci daného zmocnění oprávněn též jednat s vlastníky dotčených nemovitých věcí a jinými subjekty (např. státními a správními orgány a úřady, organizačními složkami státu, dotčenými orgány či účastníky řízení), řešit jejich požadavky a stížnosti, uzavírat s nimi všechny typy smluv, které souvisí se zajištěním výstavby a provozu energetického zařízení, jako např. smlouvy o připojení odběrného místa k distribuční soustavě, smlouvy o realizaci přeložky distribučního zařízení, smlouvy o zřízení věcného břemene - služebnosti, kupní, nájemní, včetně smluv o uzavření budoucích smluv k těmto smlouvám, činit právní jednání k jejich změně i zániku, podávat a podepisovat návrhy na vydání územního rozhodnutí a stavebního povolení, uplatňovat žádosti o vydání kolaudačního souhlasu a uzavírat další typy smluv, které souvisí se zajištěním výstavby energetického zařízení, vč. smluv o právu provést stavbu, smluv o dílo, smluv o realizaci přeložky, jakož i jiné typy smluv související s účelem tohoto pověření.

Zmocnitel si pro platné uzavírání veškerých smluvních závazkových vztahů zmocněncem, jakož i pro jiná jím činěná právní jednání v rámci tohoto zmocnění, v případech kdy to výslovně není stanoveno zákonem, výhradně vymíňuje písemnou či jinou zákonem vyžadovanou formu, je-li zákonem vyžadována forma přísnější, s vyloučením možnosti změn těchto smluvních závazkových vztahů a jiných právních jednání k účelu danému tímto zmocněním v jiné než písemné či jiné zákonem vyžadované formě, je-li zákonem vyžadována forma přísnější, přičemž v rámci závazkových smluvních vztahů činěných zmocněncem za zmocnitele se vylučuje možnost přijetí nabídky s dodatkem či odchylkou.

Toto pověření není časově ani územně omezeno.

Pověřený zaměstnanec není oprávněn toto pověření převést, a to ani z části, na třetí osobu.

V Děčíně dne 30. 01. 2017

.....
ČEZ Distribuce, a. s.
Ing. Richard Vidlička, MBA
předseda představenstva

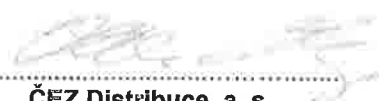
.....
ČEZ Distribuce, a. s.
Ing. Vladimír Budinský, MBA
místopředseda představenstva

Potvrzuji svým podpisem, převzetí předmětného zmocnění, jehož obsah jsem vzal na vědomí, jakož i převzetí práv a povinností z jeho obsahu plynoucích.

V PRAZE dne 30. 1. 2017

.....
podpis zmocněného zaměstnance

| OVĚŘENÍ - LEGALIZACE |
|--|
| Běžné číslo ověřovací knihy: O-IV-403-782/2017 |
| Ověřuji, že podpisy na této listině přede mnou uznaly za vlastní tyto osoby, jejichž totožnost byla zjištěna z úředních průkazů: |
| Ing. Richard Vidlička, nar. 19.6.1966, pobytem Šestajovice, okr. Praha-východ, Na Výsluní 561 |
| Ing. Vladimír Budinský, nar. 25.11.1959, pobytem Louny, Cíťolbská 2625 |
| |
| |
| |
| V Praze dne 30. ledna 2017 |

Pavla Loubčková
notářka zapsaná
působící
JUDr. Evou Hůžejmou
notářkou v Praze

Kracl

