

## VÝKAZ DOSAVADNÍHO A NOVÉHO STAVU ÚDAJŮ KATASTRU NEMOVITOSTÍ

Dosavadní stav			Nový stav											
Označení pozemku parc. číslem	Výměra parcely		Druh pozemku	Označení pozemku parc. číslem	Výměra parcely		Druh pozemku	Typ stavby	Zpús. určení výměr	Porovnání se stavem evidence právních vztahů				
	ha	m <sup>2</sup>			Způsob využití	ha				m <sup>2</sup>	Způsob využití	Způsob využití	Díl přechází z pozemku označeného v katastru nemovitostí	dřívější poz. evidenci
1678/4	.....	.....			.....	.....				1678/4		2811	.....	
1678/12	.....	.....			.....	.....				1678/12		10001	.....	
1678/55	.....	.....			.....	.....				1678/55		10001	.....	
1678/56	.....	.....			.....	.....				1678/56		60000	.....	
1678/186	.....	.....			.....	.....				1678/186		10001	.....	
1678/217	.....	.....			.....	.....				1678/217		60000	.....	
1681/7	.....	.....			.....	.....				1681/7		10001	.....	
1681/13	.....	.....			.....	.....				1681/13		9	.....	
1681/43	.....	.....			.....	.....				1681/43		9	.....	
1681/171	.....	.....			.....	.....				1681/171		9	.....	
1684/21	.....	.....			.....	.....				1684/21		10001	.....	
1684/117	.....	.....			.....	.....				1684/117		10001	.....	
1684/119	.....	.....			.....	.....				1684/119		10001	.....	
1684/156	.....	.....			.....	.....				1684/156		1217	.....	

Druh věcného břemene: dle přiložených listin  
 Oprávněný: dle přiložených listin

<b>GEOMETRICKÝ PLÁN pro</b> vymezení rozsahu věcného břemene k části pozemku	Geometrický plán ověřil úředně oprávněný zeměměřický inženýr	Stejnopis ověřil úředně oprávněný zeměměřický inženýr:
	Jméno, příjmení: [redacted]	Jméno, příjmení: [redacted]
	Číslo položky seznamu úředně oprávněných zeměměřických inženýrů <b>2490/10</b>	Číslo položky seznamu úředně oprávněných zeměměřických inženýrů <b>2490/10</b>
	Dne: <b>30. 12. 2020</b> Číslo: <b>1493/2020</b>	Dne: <b>6. 1. 2021</b> Číslo: <b>14/2021</b>
Náležitostmi a přesností odpovídá právním předpisům.		Tento stejnopis odpovídá geometrickému plánu v elektronické podobě uloženému v dokumentaci katastrálního úřadu.
Vyhotovitel: <b>GEO75 s.r.o., IČ27699579</b> <b>Sokolova 32, Brno 619 00</b> [redacted]	Katastrální úřad souhlasí s očíslováním parcel.  <b>KÚ pro Jihomoravský kraj</b> <b>KP Brno-město</b> [redacted] <b>PGP-2574/2020-702</b> <b>2021.01.05 07:23:22 CET</b>	
Číslo plánu: <b>1639-4427/2020</b> Okres: <b>Brno-město</b> Obec: <b>Brno</b> Kat. území: <b>Starý Lískovec</b> Mapový list: <b>Moravský Krumlov</b> <b>0-1/14, 0-1/23</b> Dosavadním vlastníkům pozemků byla poskytnuta možnost seznámit se v terénu s průběhem navrhovaných nových hranic, které byly označeny předepsaným způsobem:  <b>nestabilizováno</b>	Ověření stejnopisu geometrického plánu v listinné podobě.	

## Seznam souřadnic (S-JTSK):

## Seznam souřadnic (S-JTSK):

Souřadnice pro zápis do KN

Souřadnice pro zápis do KN

Číslo bodu	Y	X	kk	Poznámka
4-302	601402.35	1162729.21	3	
1	601194.32	1162694.78	3	
2	601194.52	1162695.76	3	
3	601205.67	1162692.51	3	
4	601205.73	1162693.53	3	
5	601207.03	1162692.66	3	
6	601206.27	1162693.58	3	
7	601208.05	1162695.82	3	
8	601207.09	1162696.08	3	
9	601213.35	1162720.00	3	
10	601212.41	1162720.40	3	
11	601214.22	1162721.37	3	
12	601213.54	1162722.15	3	
13	601215.78	1162722.13	3	
14	601215.60	1162723.15	3	
15	601218.27	1162721.88	3	
16	601218.39	1162722.88	3	
17	601235.99	1162718.64	3	
18	601236.17	1162719.62	3	
19	601249.88	1162715.76	3	
20	601250.14	1162716.72	3	
21	601254.13	1162714.71	3	
22	601254.35	1162715.69	3	
23	601270.27	1162711.93	3	
24	601270.43	1162712.91	3	
25	601277.24	1162710.60	3	
26	601277.38	1162711.60	3	
27	601285.42	1162709.20	3	
28	601285.54	1162710.20	3	
29	601288.41	1162708.91	3	
30	601288.21	1162709.93	3	
31	601290.25	1162709.92	3	
32	601289.55	1162710.68	3	
33	601290.92	1162710.95	3	
34	601289.98	1162711.35	3	
35	601291.67	1162714.52	3	
36	601290.69	1162714.70	3	
37	601292.37	1162718.42	3	
38	601291.37	1162718.54	3	
39	601293.20	1162724.59	3	
40	601292.20	1162724.71	3	
41	601294.17	1162734.79	3	
42	601293.17	1162734.89	3	
43	601295.22	1162742.77	3	
44	601294.24	1162742.95	3	
45	601296.88	1162749.54	3	
46	601295.96	1162749.96	3	
47	601297.60	1162750.58	3	
48	601296.84	1162751.24	3	
49	601298.64	1162751.55	3	
50	601298.08	1162752.39	3	
51	601299.87	1162752.14	3	
54	601300.83	1162754.54	3	
55	601302.39	1162753.87	3	
56	601319.79	1162750.64	3	
57	601328.72	1162748.60	3	
58	601331.32	1162748.43	3	
59	601331.73	1162745.97	3	
60	601331.05	1162745.97	3	
61	601333.73	1162748.97	3	
62	601334.04	1162746.57	3	
63	601337.40	1162749.47	3	
64	601337.40	1162746.91	3	
65	601348.67	1162749.38	3	
66	601348.52	1162746.82	3	
67	601354.04	1162748.48	3	
68	601353.65	1162746.05	3	
69	601361.69	1162744.66	3	
70	601362.11	1162747.00	3	
71	601362.52	1162746.81	3	
72	601362.42	1162744.75	3	
73	601366.29	1162747.69	3	
74	601365.35	1162744.42	3	
75	601378.23	1162744.96	3	
76	601378.84	1162740.91	3	
77	601390.75	1162742.57	3	
78	601389.15	1162739.05	3	
79	601404.48	1162740.18	3	
80	601402.73	1162736.63	3	
81	601408.14	1162739.15	3	
82	601403.53	1162736.29	3	
83	601407.91	1162737.18	3	
84	601406.74	1162736.85	3	
85	601406.30	1162736.55	3	
86	601405.84	1162735.91	3	
87	601411.45	1162738.55	3	
88	601411.11	1162736.57	3	
89	601414.95	1162738.01	3	
90	601414.89	1162735.99	3	
91	601415.64	1162738.06	3	

Číslo bodu	Y	X	kk	Poznámka
92	601416.38	1162736.12	3	
93	601415.94	1162738.57	3	
94	601417.24	1162736.76	3	
95	601417.88	1162737.94	3	
96	601415.88	1162739.96	3	
97	601418.35	1162739.57	3	
98	601416.15	1162741.61	3	
99	601416.65	1162741.52	3	
100	601418.12	1162741.24	3	
101	601418.61	1162741.15	3	
102	601417.76	1162748.15	3	
103	601419.23	1162747.92	3	
104	601418.39	1162752.28	3	
105	601419.92	1162752.00	3	
106	601420.41	1162751.92	3	
107	601417.90	1162752.36	3	
108	601418.04	1162753.27	3	
109	601420.59	1162752.99	3	
110	601418.43	1162761.82	3	
111	601418.93	1162761.81	3	
112	601420.46	1162761.82	3	
113	601420.98	1162761.87	3	
114	601420.58	1162764.49	3	
115	601419.06	1162764.47	3	
116	601418.53	1162772.23	3	
117	601420.02	1162772.25	3	
118	601419.90	1162772.81	3	
119	601418.83	1162773.16	3	
120	601419.79	1162773.90	3	
122	601419.99	1162773.99	3	
123	601420.35	1162773.05	3	
124	601421.14	1162774.26	3	
125	601421.30	1162773.28	3	
126	601428.09	1162775.03	3	
127	601428.19	1162774.03	3	
128	601432.39	1162775.22	3	
129	601432.43	1162774.22	3	
130	601418.62	1162775.91	3	
131	601419.62	1162775.85	3	
132	601419.93	1162777.37	3	
133	601418.91	1162777.29	3	
134	601418.38	1162777.25	3	
135	601418.65	1162778.53	3	
136	601420.03	1162779.01	3	
137	601427.09	1162780.02	3	
138	601427.37	1162778.04	3	
139	601425.21	1162777.76	3	
140	601405.63	1162734.63	3	
141	601403.73	1162735.45	3	
142	601403.14	1162731.55	3	
143	601401.38	1162732.55	3	
144	601401.95	1162728.11	3	
145	601400.03	1162728.67	3	
146	601401.28	1162725.35	3	
147	601399.32	1162725.76	3	
148	601400.93	1162722.60	3	
149	601398.95	1162722.86	3	
151	601319.50	1162748.61	3	
152	601299.24	1162752.95	3	
153	601295.16	1162742.33	3	
154	601294.18	1162742.52	3	
155	601316.30	1162749.19	3	
156	601344.96	1162746.85	3	
157	601403.69	1162735.63	3	
158	601405.73	1162735.24	3	
159	601400.40	1162729.73	3	
160	601415.91	1162739.34	3	
161	601418.15	1162738.88	3	
162	601418.16	1162755.89	3	
163	601420.70	1162755.40	3	
164	601420.65	1162754.42	6	
165	601418.11	1162754.84	6	

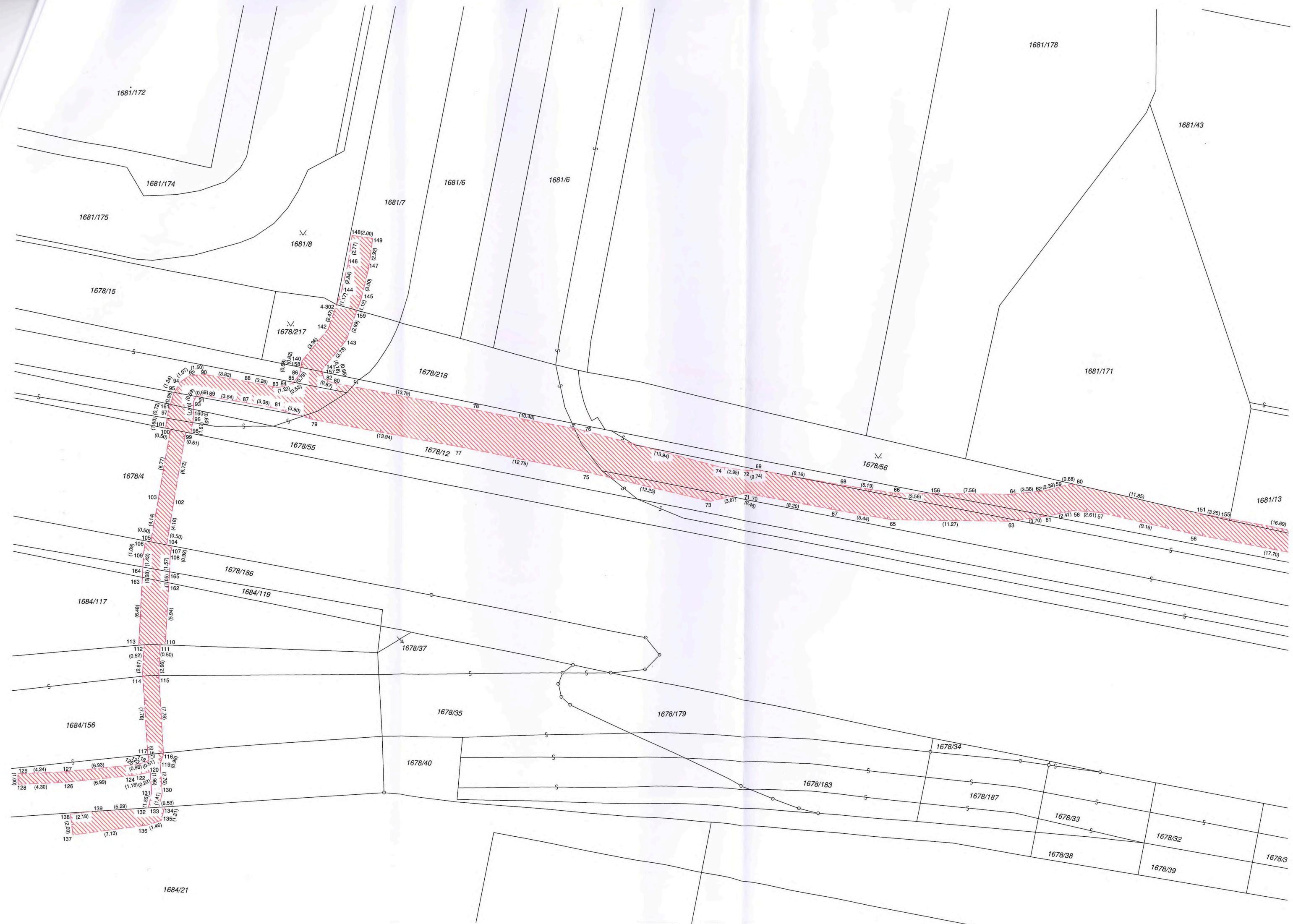



1681/22

1681/43

1681/13

