

**Město Svitavy**, se sídlem T.G.Masaryka 5/35, 568 02 Svitavy  
 IČ: 00277444, DIČ:CZ00277444, Č.ú. 19-1283340359/0800  
 zastoupeno starostou města panem **Mgr. Davidem Šímkem**  
 datová.schránka -6jrbphg  
 email. [REDACTED]  
 (dále jen „Povinná“)

a

**ČEZ Distribuce, a. s.**

se sídlem Děčín, Děčín IV-Podmokly, Teplická 874/8, PSČ 405 02  
 zapsaná v OR vedeném rejstříkovým soudem v Ústí nad Labem, oddíl B., vložka 2145,  
 IČO 24729035, DIČ CZ24729035  
 s předmětem podnikání – distribuce elektřiny na základě licence č. 121015583  
 bankovní spojení: č.ú. 35-4544580267/0100, KB Praha  
 zastoupená [REDACTED] Vedoucí odboru Obnova DS Východ na základě pověření evidenční číslo  
 [REDACTED]

(dále jen „Oprávněná“)

(společně dále též „Smluvní strany“),

uzavřeli níže uvedeného dne, měsíce a roku tuto:

**SMLOUVU O ZŘÍZENÍ VĚCNÉHO BŘEMENE - SLUŽEBNOSTI**

**č. IE-12-2007486/VB/1**

**Svitavy, ryb. Rosnička-kvn, knn, DTS**

podle ustanovení § 1257 a násl. zákona č. 89/2012 Sb. občanského zákoníku a ustanovení § 25 odst. 4 zákona č. 458/2000 Sb. energetického zákona.

**Článek I.**

**Úvodní ustanovení**

Oprávněná je provozovatelem distribuční soustavy (dále také „PDS“) na území vymezeném licencí na distribuci elektřiny udělenou PDS Energetickým regulačním úřadem. Distribuční soustava je provozována ve veřejném zájmu. PDS má povinnost zajišťovat spolehlivé provozování, obnovu a rozvoj distribuční soustavy, přičemž pokud dochází k umístění zařízení distribuční soustavy na cizí nemovitost, je PDS povinen podle § 25 odst. 4 energetického zákona k této nemovitosti zřídit věcné břemeno (služebnost).

**Článek II.**

**Prohlášení o právním a faktickém stavu**

1. Povinná prohlašuje, že je výlučným vlastníkem:

Pozemků parc.č. **1218/2** – trvalý travní porost, parc.č. **1270/7** – trvalý travní porost, parc.č. **1823/1** – ostatní plocha, parc.č. **1824** – ostatní plocha, parc.č. **1264/1** – trvalý travní porost, parc.č. **1270/1** – orná půda, parc.č. **1307/1** – orná půda, parc.č. **1307/3** – orná půda, parc.č. **1819/1** – ostatní plocha, parc.č. **1819/12** – ostatní plocha, parc.č. **2211/2** – trvalý travní porost, parc.č. **1270/6** – ostatní plocha, parc.č. **1270/75** – ostatní plocha, parc.č. **1823/2** – ostatní plocha a parc.č. **1905/51** – ostatní plocha v k.ú. Svitavy - předměstí a obec Svitavy, okr. Svitavy zapsáno v katastru nemovitostí vedeném Katastrálním úřadem pro Pardubický kraj, Katastrální pracoviště Svitavy na LV **10001** (dále jen „Dotčené nemovitosti“).

2. Oprávněná je vlastníkem stavby zařízení distribuční soustavy – podzemní vedení NN a VN, pilíř (dále jen „**Zařízení distribuční soustavy**“), která se nachází mj. na Dotčených nemovitostech. Zařízení distribuční soustavy je inženýrskou sítí ve smyslu § 509 občanského zákoníku.

### **Článek III. Předmět Smlouvy**

1. Povinná, jako vlastník Dotčených nemovitostí, zřizuje k Dotčeným nemovitostem ve prospěch Oprávněné věcné břemeno podle § 25 odst. 4 energetického zákona.
2. Obsahem věcného břemene je právo Oprávněné umístit, provozovat, opravovat a udržovat Zařízení distribuční soustavy na Dotčených nemovitostech, provádět jeho obnovu, výměnu a modernizaci, a povinnost Povinné výkon těchto práv strpět (dále jen „**věcné břemeno**“).
3. Rozsah věcného břemene na parc.č. **1218/2**, parc.č. **1270/7**, parc.č. **1823/1**, parc.č. **1824** podle této smlouvy je vymezen v geometrickém plánu č. 3205a-457/2020 potvrzený Katastrálním úřadem pro Pardubický kraj, Katastrálním pracovištěm Svitavy dne 23.4.2021 pod č. PGP-690/2021. Geometrický plán je přílohou této smlouvy.
4. Rozsah věcného břemene na parc.č. **1264/1**, parc.č. **1270/1**, parc.č. **1307/1**, parc.č. **1307/3**, parc.č. **1819/1**, parc.č. **1819/12**, parc.č. **2211/2** podle této smlouvy je vymezen v geometrickém plánu č. 3205b-457/2020 potvrzený Katastrálním úřadem pro Pardubický kraj, Katastrálním pracovištěm Svitavy dne 23.4.2021 pod č. PGP-691/2021. Geometrický plán je přílohou této smlouvy.
5. Rozsah věcného břemene na parc.č. **1270/1**, parc.č. **1270/6**, parc.č. **1270/75**, parc.č. **1823/2** a parc.č. **1905/51** podle této smlouvy je vymezen v geometrickém plánu č. 3205c-457/2020 potvrzený Katastrálním úřadem pro Pardubický kraj, Katastrálním pracovištěm Svitavy dne 3.5.2021 pod č. PGP-734/2021. Geometrický plán je přílohou této smlouvy.
6. Věcné břemeno zřízené touto Smlouvou se sjednává na dobu neurčitou.

### **Článek IV. Cena a platební podmínky**

1. Věcné břemeno podle této smlouvy se zřizuje za jednorázovou náhradu ve výši **82 700,- Kč** (slovy: **osmdesátdvatisíc sedm set korun českých**) k této částce bude připočítána daň z přidané hodnoty.
2. Jednorázovou náhradu uhradí Oprávněná Povinné na základě faktury (daňového dokladu) vystavené Povinnou se splatností 30 dnů od doručení faktury. Povinná uvede na daňovém dokladu číslo vystavené objednávky stranou Oprávněnou. Za datum zdanitelného plnění je považován den vystavení daňového dokladu. Povinná bere na vědomí, že objednávka nebude obsahovat DPH. Objednávka bude Povinné doručena na emailovou adresu, příp. korespondenční adresu uvedenou v záhlaví této smlouvy do 21 dnů od uzavření této smlouvy.
3. Povinná se zavazuje, že vedle náležitostí stanovených platnými právními předpisy, bude faktura obsahovat:
  - o **číselné označení této smlouvy o zřízení věcného břemene** – např. IE-12-2007486/VB/1 a
  - o **desetimístné číslo z objednávky** /např. 41xxxxxxxx/.
4. Ujednání tohoto článku smlouvy týkající se objednávky se neuzijí, nebude-li objednávka doručena Povinné v termínu odstavce 2.

**Článek V.**  
**Vklad věcného břemene do katastru nemovitostí**

1. Věcné břemeno podle této smlouvy vzniká jeho vkladem do katastru nemovitostí.
2. Smluvní strany se dohodly, že návrh na vklad věcného břemene dle této smlouvy do katastru nemovitostí (dále jen návrh na vklad) bude podán Oprávněnou. Správní poplatek za návrh na vklad uhradí Oprávněná.
3. Povinná tímto zmocňuje Oprávněnou, aby za ní podepsala a podala návrh na vklad a aby ji zastupovala ve vkladovém řízení. Udělení zmocnění a jeho přijetí Smluvní strany potvrzují svými podpisy této smlouvy.

**Článek VI.**  
**Závěrečná ujednání**

1. Tato smlouva nabývá platnosti a účinnosti dnem připojení podpisu poslední smluvní stranou.
2. Přijetí návrhu této smlouvy s dodatkem nebo odchylkou, byť nepodstatnou, se vylučuje.
3. Tato smlouva je vyhotovena v 2 stejnopisech, z nichž 1 stejnopis obdrží Povinná a jeden stejnopis obdrží místně příslušný katastrální úřad.
4. Smluvní strany berou na vědomí, že na tuto smlouvu dopadá povinnost uveřejnění v registru smluv ve smyslu zákona č. 340/2015 Sb., o zvláštních podmínkách účinnosti některých smluv, uveřejňování těchto smluv a o registru smluv (zákon o registru smluv), ve znění pozdějších předpisů.
5. Doložka podle § 41 zákona č. 128/2000 Sb. o obcích (obecní zřízení), ve znění pozdějších předpisů: O uzavření smlouvy (dohody) rozhodl odbor rozvoje města Městského úřadu Svitavy na základě usnesení Rady města Svitavy č. 4/2015/A/8 písm. a) ze dne 24.2.2015, kterým mu byla rozhodovací pravomoc svěřena v souladu s ustanovením § 102 odst. 3 zákona č. 128/2000 Sb., o obcích.
6. Smluvní strany se zavazují, že při uzavření smlouvy si vzájemně písemně odsouhlasí rozsah anonymizace smlouvy v souladu se zákonem o registru smluv.
7. Součástí této smlouvy je její:

Příloha - *Geometrický plán pro vyznačení věcného břemene*

22. 6.  
Dne ..... 2021

12 -07-  
Dne ..... 2021

Povinná

Oprávněná

\_\_\_\_\_  
**Mgr. David Šimek**  
Starosta města

\_\_\_\_\_  
**ČEZ Distribuce, a.s.**

**VÝKAZ DOSAVADNÍHO A NOVÉHO STAVU ÚDAJŮ KATASTRU NEMOVITOSTÍ**

Dosavadní stav			Nový stav														
Označení pozemku parc. číslem	Výměra parcely		Druh pozemku	Označení pozemku parc. číslem	Výměra parcely		Druh pozemku	Typ stavby	Způsob využití	Způsob využití	Zpús. určení výměr	Porovnání se stavem evidence právních vztahů					
	ha	m <sup>2</sup>			Způsob využití	Způsob využití						Díl přechází z pozemku označeného v katastru nemovitostí	dřívější poz. evidenci	Číslo listu vlastnictví	Výměra dílu		Označení dílu
					ha	m <sup>2</sup>								ha	m <sup>2</sup>		
1270/1												1270/1		10001			
1270/6												1270/6		10001			
1270/8												1270/8		5844			
1270/18												1270/18		5844			
1270/19												1270/19		5844			
1270/31												1270/31		4557			
1270/75												1270/75		10001			
1823/2												1823/2		10001			
1905/51												1905/51		10001			
st.2825												st.2825		5844			
st.3177												st.3177		4557			

Druh věcného břemene: dle obsahu dohodnutém ve smlouvě o zřízení věcného břemene.

Oprávněný: dle obsahu dohodnutém ve smlouvě o zřízení věcného břemene.

<p><b>GEOMETRICKÝ PLÁN pro</b> vymezení rozsahu věcného břemene k části pozemku</p>	<p><b>Geometrický plán ověřil úředně oprávněný zeměměřický inženýr:</b></p>	<p><b>Stejnopis ověřil úředně oprávněný zeměměřický inženýr:</b></p>
	Jméno, příjmení: <b>Ing. Michal Kadlec</b>	Jméno, příjmení:
	Číslo položky seznamu úředně oprávněných zeměměřických inženýrů: <b>1899/2000</b>	Číslo položky seznamu úředně oprávněných zeměměřických inženýrů:
	Dne: <b>28. dubna 2021</b> Číslo: <b>663/2021</b>	Dne:      Číslo:
Náležitostmi a přesností odpovídá právním předpisům.	<p><b>Katastrální úřad souhlasí s očíslováním parcel.</b></p>	Tento stejnopis odpovídá geometrickému plánu v elektronické podobě uloženému v dokumentaci katastrálního úřadu.
Vyhotovitel: <b>GEODÉZIE Česká Třebová s.r.o.</b> Palackého 297 Česká Třebová 560 02 IČ: 26010623	<p><b>Ověření stejnopisu geometrického plánu v listinné podobě.</b></p>	
Číslo plánu: <b>3205c-457/2020</b>		
Okres: <b>Svitavy</b>		
Obec: <b>Svitavy</b>		
Kat. území: <b>Svitavy-předměstí</b>		
Mapový list: <b>Litomyšl 1-8/22</b>		
Dosavadním vlastníkům pozemků byla poskytnuta možnost seznámit se v terénu s průběhem navrhovaných nových hranic, které byly označeny předepsaným způsobem: ---		

Seznam souřadnic (S-JTSK)  
Číslo bodu Souřadnice pro zápis do KN

	Y	X	Kód kv.	Poznámka
k.o. Svitavy-předměstí (760960)				
121-3	602531.38	1096219.35	3	
121-64	602784.71	1096356.99	3	
121-76	602827.57	1096315.52	3	
124-2	602519.13	1096163.69	3	
124-3	602518.40	1096158.44	3	
367-2	602661.83	1096246.68	3	
368-1	602541.79	1096139.97	3	
368-2	602544.79	1096142.63	3	
368-5	602532.79	1096147.08	3	
368-6	602535.93	1096149.91	3	
368-7	602654.42	1096256.88	3	
469-64	602660.09	1096233.89	3	
469-102	602651.06	1096225.36	3	
469-276	602852.48	1096284.88	3	
469-278	602876.23	1096261.32	3	
723-3333	602563.88	1096181.58	3	
844-130	602637.43	1096255.12	3	
844-355	602641.01	1096251.18	3	
844-356	602641.21	1096250.97	3	
1509-39	602563.99	1096159.64	3	
2631-5	602806.14	1096333.95	3	
2631-7	602823.27	1096317.56	3	
2631-10	602850.82	1096291.35	3	
2631-36	602878.96	1096264.52	3	
2631-37	602782.94	1096355.93	3	
1	602872.03	1096265.48	3	
2	602872.27	1096265.24	3	
439	602632.65	1096242.69	3	
440	602635.01	1096240.04	3	
442	602636.62	1096246.18	3	
446	602635.35	1096239.66	3	
469	602871.86	1096266.34	3	
470	602872.98	1096265.08	3	
781	602544.99	1096142.81	3	
782	602544.50	1096142.37	3	
792	602518.64	1096160.20	3	
802	602518.45	1096158.83	3	
979	602541.85	1096144.47	3	
980	602544.63	1096142.97	3	
981	602544.37	1096142.43	3	
982	602541.49	1096143.99	3	
983	602539.52	1096146.79	3	
984	602539.08	1096146.39	3	
985	602543.80	1096150.78	3	
986	602538.89	1096147.02	3	
987	602543.35	1096151.23	3	
988	602551.46	1096157.71	3	
989	602559.46	1096155.01	3	
990	602561.39	1096166.93	3	
991	602560.54	1096166.93	3	
992	602560.91	1096167.29	3	
993	602562.64	1096169.27	3	
994	602562.14	1096169.61	3	
995	602565.11	1096172.05	3	
996	602564.69	1096172.47	3	
997	602570.01	1096176.55	3	
998	602569.61	1096176.99	3	
999	602576.28	1096182.23	3	
1000	602575.98	1096182.83	3	
1001	602581.45	1096186.89	3	
1002	602586.84	1096191.74	3	
1003	602593.38	1096197.69	3	
1004	602599.35	1096203.31	3	
1005	602606.20	1096209.63	3	
1006	602613.21	1096215.89	3	
1007	602619.23	1096220.99	3	
1008	602626.40	1096227.43	3	
1009	602632.61	1096232.99	3	
1010	602625.96	1096227.89	3	
1011	602632.19	1096233.43	3	
1012	602637.35	1096237.67	3	
1013	602634.81	1096236.01	3	
1014	602636.68	1096238.54	3	
1015	602632.22	1096242.43	3	
1016	602633.57	1096243.85	3	
1017	602638.02	1096246.45	3	
1018	602636.92	1096245.85	3	
1019	602637.40	1096246.80	3	
1020	602637.68	1096246.95	3	
1021	602640.36	1096248.29	3	
1022	602640.16	1096248.91	3	
1023	602640.93	1096248.26	3	
1024	602640.98	1096248.86	3	
1025	602643.96	1096244.56	3	
1026	602644.04	1096244.47	3	
1027	602648.49	1096242.19	3	
1028	602647.97	1096241.89	3	
1029	602647.56	1096242.36	3	
1030	602648.13	1096242.67	3	
1031	602652.28	1096245.67	3	
1032	602651.86	1096246.11	3	
1033	602658.92	1096252.16	3	
1034	602658.50	1096252.60	3	
1035	602662.69	1096255.77	3	
1036	602662.29	1096256.21	3	

Seznam souřadnic (S-JTSK)  
Číslo bodu Souřadnice pro zápis do KN

	Y	X	Kód kv.	Poznámka
k.o. Svitavy-předměstí (760960)				
1037	602667.87	1096260.49	3	
1038	602667.45	1096260.93	3	
1039	602674.87	1096267.35	3	
1040	602674.47	1096267.79	3	
1041	602681.26	1096272.92	3	
1042	602680.86	1096273.38	3	
1043	602686.35	1096277.20	3	
1044	602685.95	1096277.66	3	
1045	602691.83	1096282.03	3	
1046	602691.43	1096282.49	3	
1047	602698.73	1096287.87	3	
1048	602698.33	1096288.31	3	
1049	602704.00	1096292.76	3	
1050	602703.60	1096293.20	3	
1051	602708.51	1096296.59	3	
1052	602708.11	1096297.03	3	
1053	602714.68	1096302.30	3	
1054	602714.28	1096302.74	3	
1055	602722.02	1096309.08	3	
1056	602721.60	1096309.50	3	
1057	602728.38	1096315.76	3	
1058	602727.98	1096316.20	3	
1059	602734.07	1096320.24	3	
1060	602733.69	1096320.72	3	
1061	602736.84	1096322.45	3	
1062	602736.44	1096322.91	3	
1063	602742.59	1096327.85	3	
1064	602742.17	1096328.29	3	
1065	602746.20	1096331.43	3	
1066	602745.80	1096331.87	3	
1067	602752.18	1096336.66	3	
1068	602751.78	1096337.12	3	
1069	602757.62	1096341.37	3	
1070	602757.22	1096341.83	3	
1071	602764.51	1096347.51	3	
1072	602764.11	1096347.95	3	
1073	602770.23	1096352.68	3	
1074	602769.83	1096353.12	3	
1075	602772.82	1096355.14	3	
1076	602772.52	1096355.68	3	
1077	602776.25	1096356.05	3	
1078	602776.17	1096356.65	3	
1079	602780.60	1096356.07	3	
1080	602780.60	1096356.67	3	
1081	602783.06	1096356.00	3	
1082	602783.22	1096356.59	3	
1083	602785.05	1096355.16	3	
1084	602783.69	1096356.38	3	
1085	602785.39	1096355.66	3	
1086	602788.63	1096351.64	3	
1087	602789.05	1096352.08	3	
1088	602794.09	1096346.60	3	
1089	602794.49	1096347.04	3	
1090	602802.22	1096339.31	3	
1091	602802.62	1096339.75	3	
1092	602807.52	1096334.31	3	
1093	602807.94	1096334.73	3	
1094	602810.09	1096331.45	3	
1095	602810.53	1096331.85	3	
1096	602812.44	1096328.91	3	
1097	602812.88	1096329.31	3	
1098	602815.82	1096325.21	3	
1099	602816.26	1096325.61	3	
1100	602818.03	1096322.63	3	
1101	602818.51	1096322.99	3	
1102	602819.54	1096320.46	3	
1103	602820.00	1096320.84	3	
1104	602822.88	1096317.10	3	
1105	602843.30	1096297.68	3	
1106	602844.97	1096296.01	3	
1107	602851.62	1096289.60	3	
1108	602843.71	1096298.11	3	
1109	602852.04	1096290.04	3	
1110	602856.47	1096285.12	3	
1111	602857.15	1096285.32	3	
1112	602862.40	1096279.48	3	
1113	602865.67	1096275.90	3	
1114	602862.82	1096279.90	3	
1115	602866.13	1096276.28	3	
1116	602867.72	1096273.16	3	
1117	602868.14	1096273.60	3	
1118	602869.45	1096271.97	3	
1119	602869.79	1096272.45	3	
1120	602871.70	1096270.31	3	
1121	602872.10	1096270.77	3	
1122	602873.77	1096268.17	3	
1123	602874.41	1096266.37	3	
1124	602873.64	1096267.41	3	
1125	602874.20	1096267.13	3	
1126	602871.93	1096265.59	3	
1127	602872.35	1096265.17	3	
1128	602838.85	1096251.28	3	
1129	602839.13	1096253.25	3	

Seznam souřadnic (S-JTSK)  
 Číslo bodu    Souřadnice pro zápis do KN  
   Y  X    Kód kv.    Poznámka

Číslo bodu	Y	X	Kód kv.	Poznámka
k.o. Svitavy-předměstí (760960)				
1130	602639.80	1096252.51	3	
1131	602639.61	1096251.34	3	
1132	602640.03	1096249.98	3	
1133	602640.68	1096250.16	3	
1134	602640.42	1096249.53	3	
1135	602644.80	1096245.23	3	
1136	602649.80	1096239.81	3	
1137	602652.98	1096236.09	3	
1138	602656.79	1096230.77	3	
1139	602655.92	1096229.95	3	
1140	602652.05	1096234.68	3	
1141	602648.87	1096239.23	3	
1142	602644.17	1096243.80	3	
1143	602640.34	1096241.42	3	
1144	602640.70	1096240.94	3	
1145	602637.32	1096239.19	3	
1146	602637.72	1096238.73	3	
1147	602637.05	1096238.06	3	
1148	602634.55	1096239.83	3	
1149	602634.93	1096245.23	3	
1150	602606.34	1096223.33	3	
1151	602637.09	1096247.33	3	
1152	602631.64	1096233.98	3	
1153	602636.01	1096237.89	3	
1154	602632.04	1096233.54	3	
1155	602625.55	1096228.37	3	
1156	602618.47	1096222.00	3	
1157	602613.08	1096217.32	3	
1158	602612.36	1096216.75	3	
1159	602612.61	1096216.94	3	
1160	602605.48	1096210.41	3	
1161	602598.63	1096204.04	3	
1162	602592.53	1096198.57	3	
1163	602586.05	1096192.60	3	
1164	602580.63	1096187.86	3	
1165	602575.46	1096183.24	3	
1166	602568.99	1096177.52	3	
1167	602569.39	1096177.08	3	
1168	602564.22	1096173.15	3	
1169	602564.64	1096172.73	3	
1170	602561.14	1096169.85	3	
1171	602561.66	1096169.51	3	
1172	602560.11	1096167.45	3	
1173	602558.67	1096165.82	3	
1174	602550.61	1096158.61	3	
1175	602543.05	1096151.81	3	
1176	602536.64	1096146.27	3	
1177	602536.98	1096145.77	3	
1178	602535.02	1096145.49	3	
1179	602534.94	1096144.79	3	
1180	602533.71	1096146.52	3	
1181	602533.33	1096146.06	3	
1182	602530.41	1096149.49	3	
1183	602530.91	1096148.24	3	
1184	602526.06	1096153.70	3	
1185	602521.12	1096158.08	3	
1186	602537.26	1096145.57	3	
1187	602537.58	1096145.05	3	
1188	602534.95	1096144.62	3	
1189	602534.87	1096143.94	3	
1190	602533.45	1096145.74	3	
1191	602533.05	1096145.28	3	
1192	602529.69	1096148.59	3	
1193	602525.20	1096152.83	3	
1194	602520.38	1096157.21	3	
1195	602608.75	1096222.05	3	
1196	602608.33	1096221.61	3	
1197	602606.73	1096223.78	3	
1198	602653.02	1096227.22	3	
1199	602654.45	1096225.81	3	
1200	602655.91	1096227.19	3	
1201	602654.91	1096228.17	3	
1202	602656.73	1096229.89	3	
1203	602657.72	1096228.90	3	
1204	602659.17	1096230.27	3	
1205	602657.76	1096231.69	3	
1206	602642.50	1096254.90	3	
1207	602641.82	1096255.64	3	
1243	602640.51	1096250.34	3	
1244	602636.33	1096246.59	3	
1245	602608.85	1096221.94	3	
1246	602608.40	1096221.53	3	
1247	602635.68	1096239.96	3	
1248	602642.60	1096246.21	3	
1249	602643.39	1096246.92	3	
1250	602611.96	1096218.55	3	
1251	602611.51	1096218.14	3	
1252	602634.95	1096239.30	3	
1253	602651.45	1096237.36	3	
1254	602650.67	1096236.66	3	
1255	602809.44	1096333.06	3	
1256	602818.15	1096322.46	3	
1257	602801.36	1096340.88	3	
1258	602523.17	1096154.67	3	
1259	602532.94	1096147.21	3	

# Přehled kladu listů:

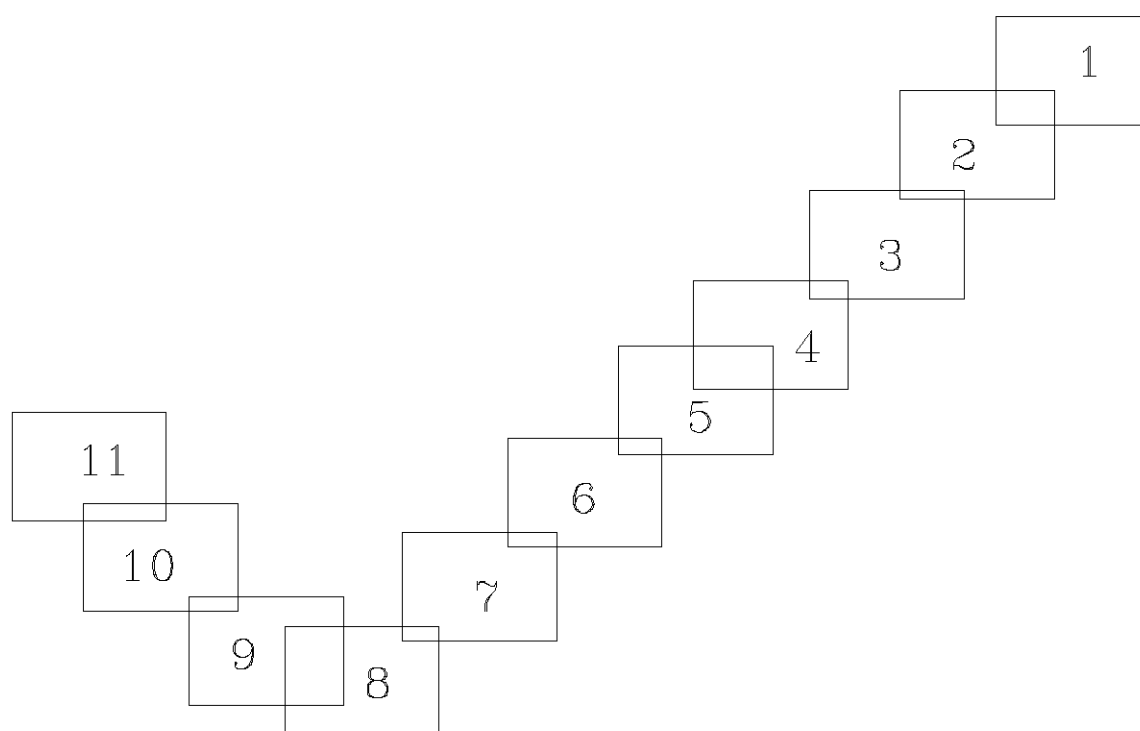

# Klad listu č. 1

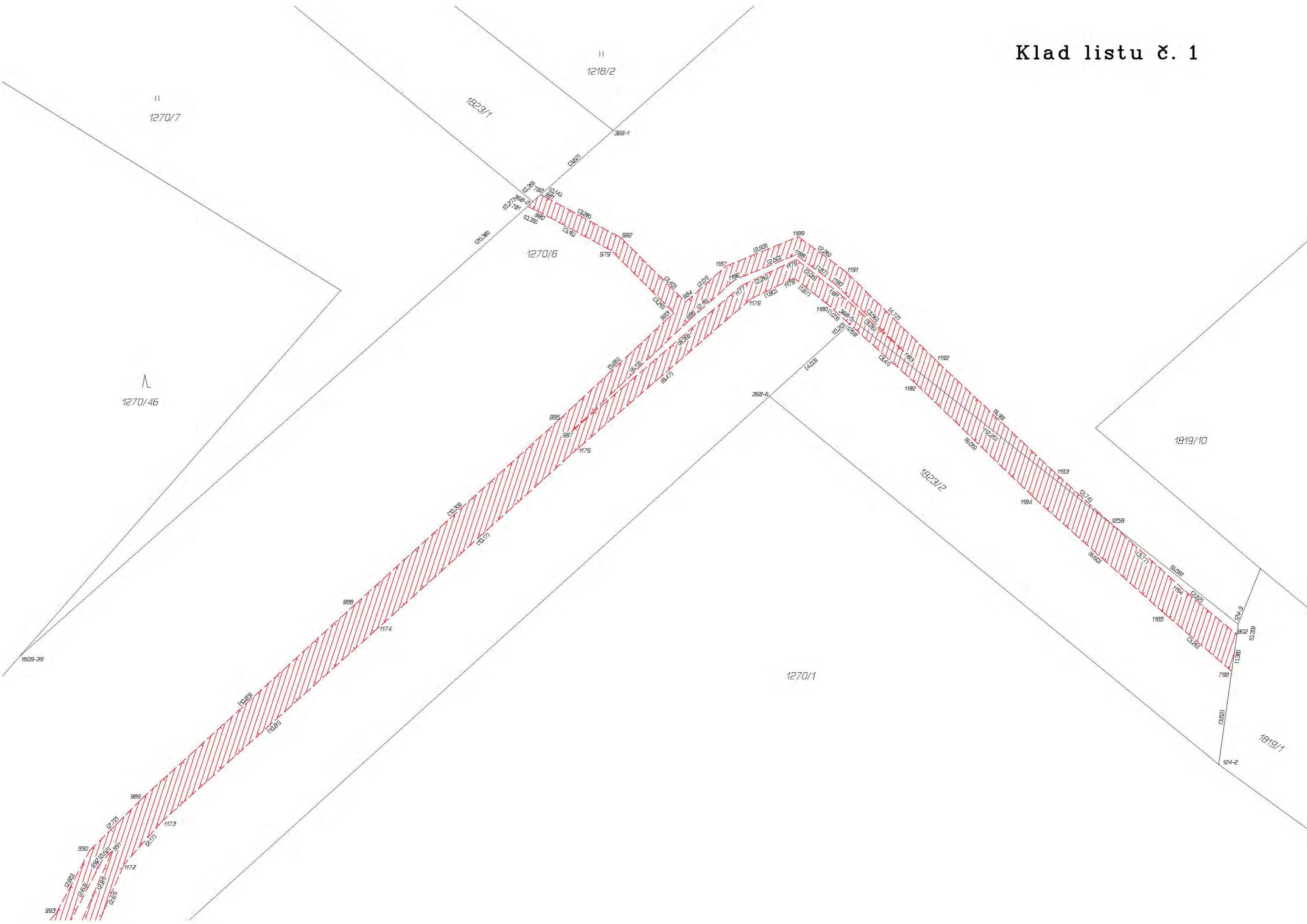



Klad listu č. 2

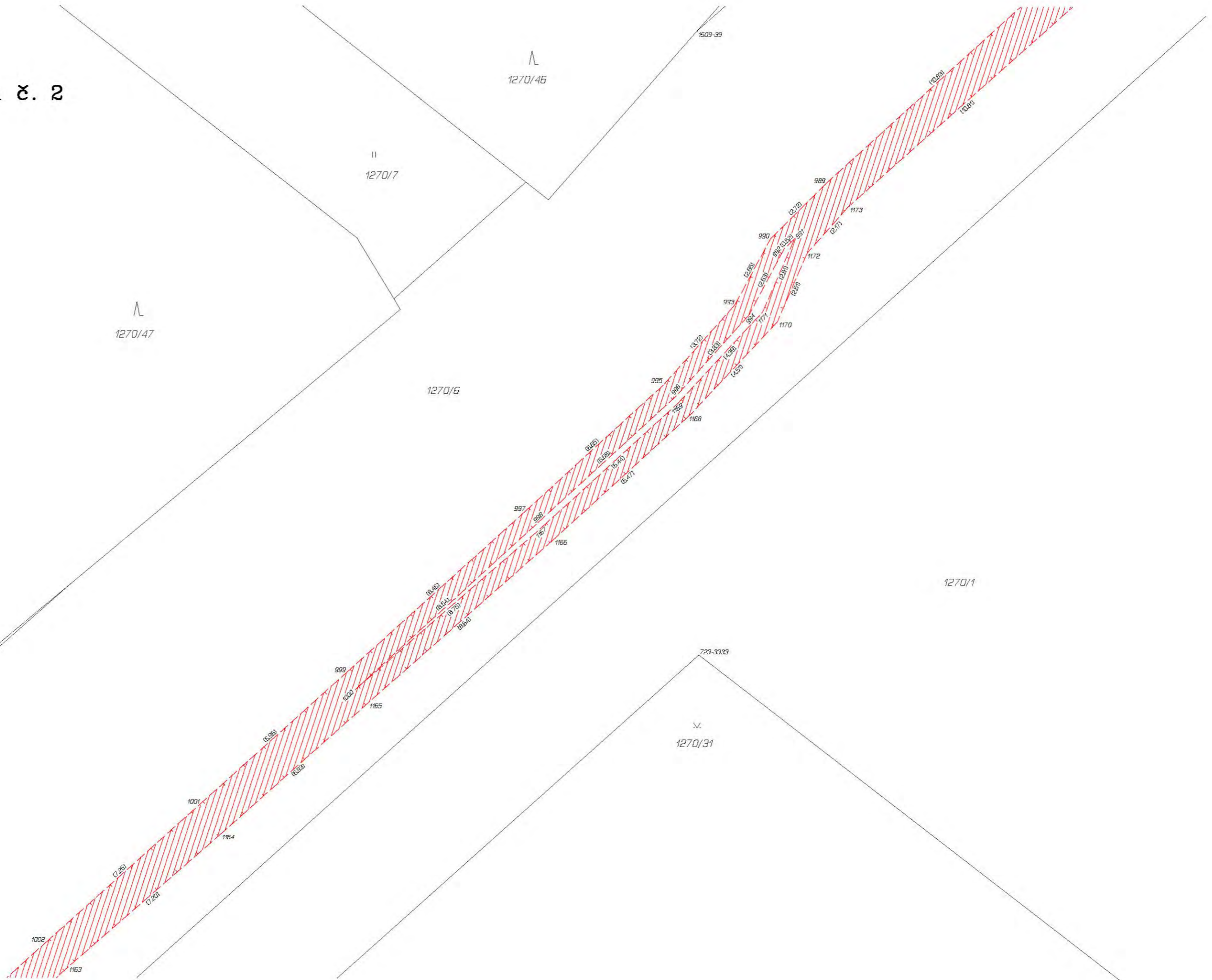

# Klad listu č. 3

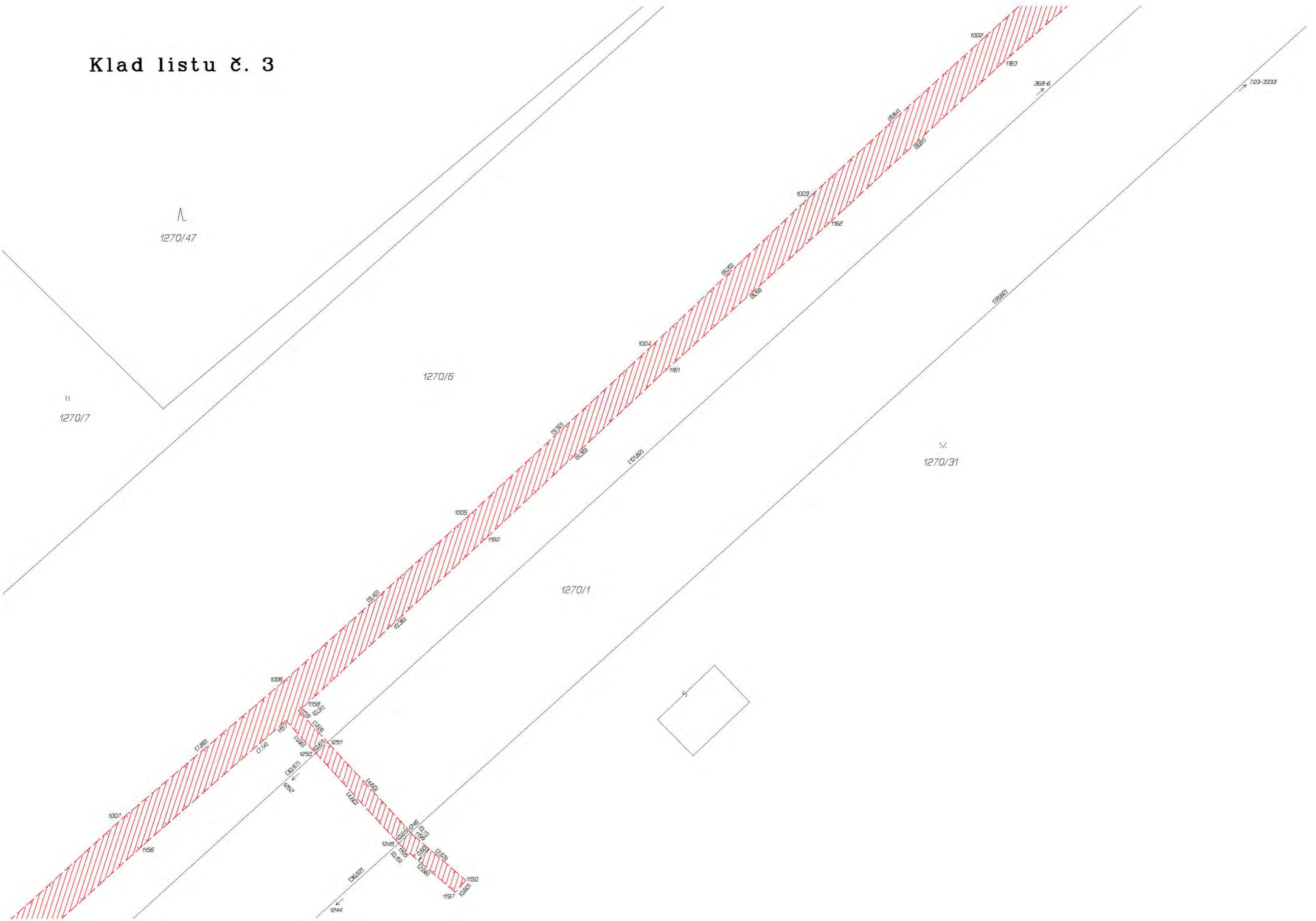

# Klad listu č. 4

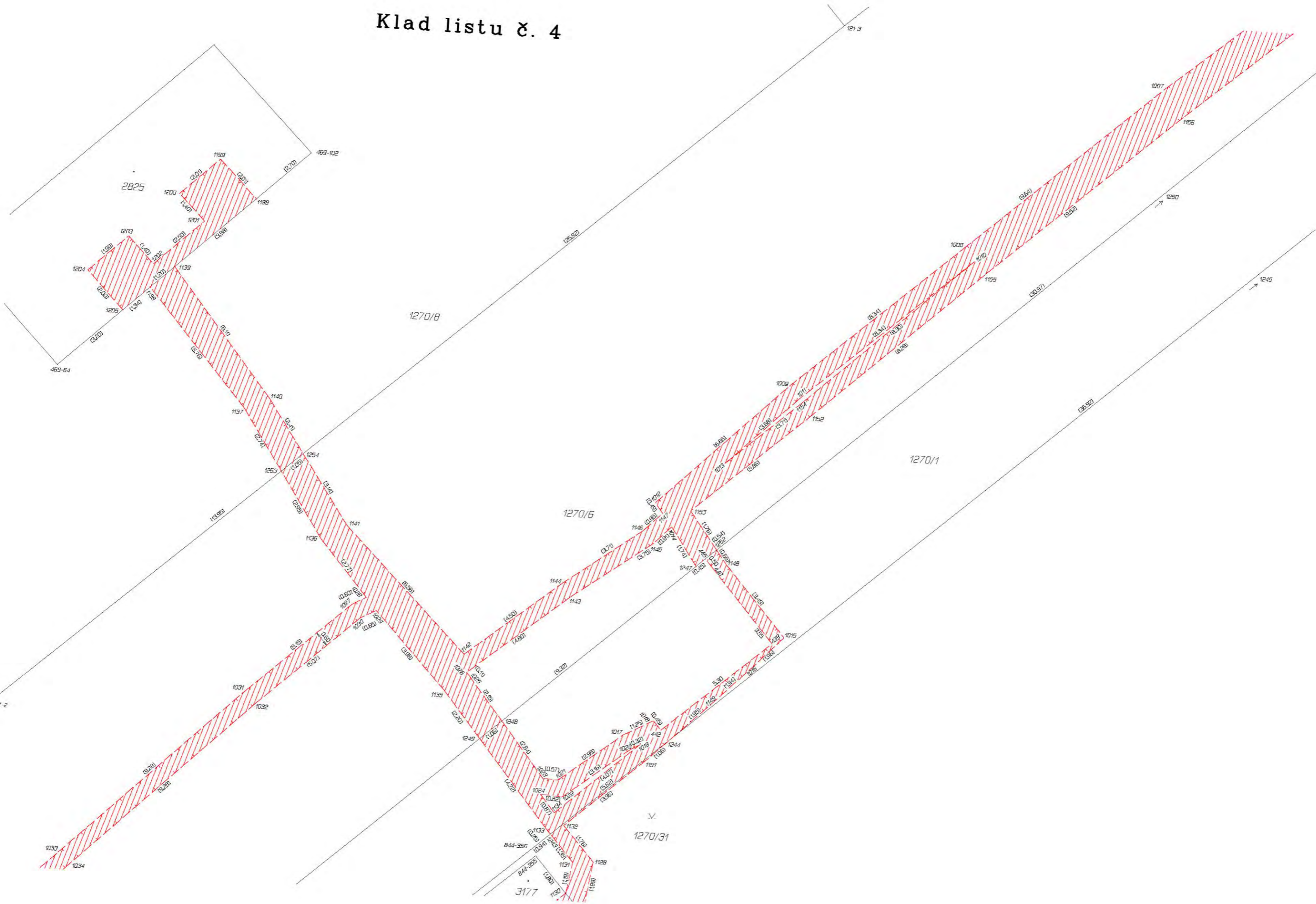

# Klad listu č. 5

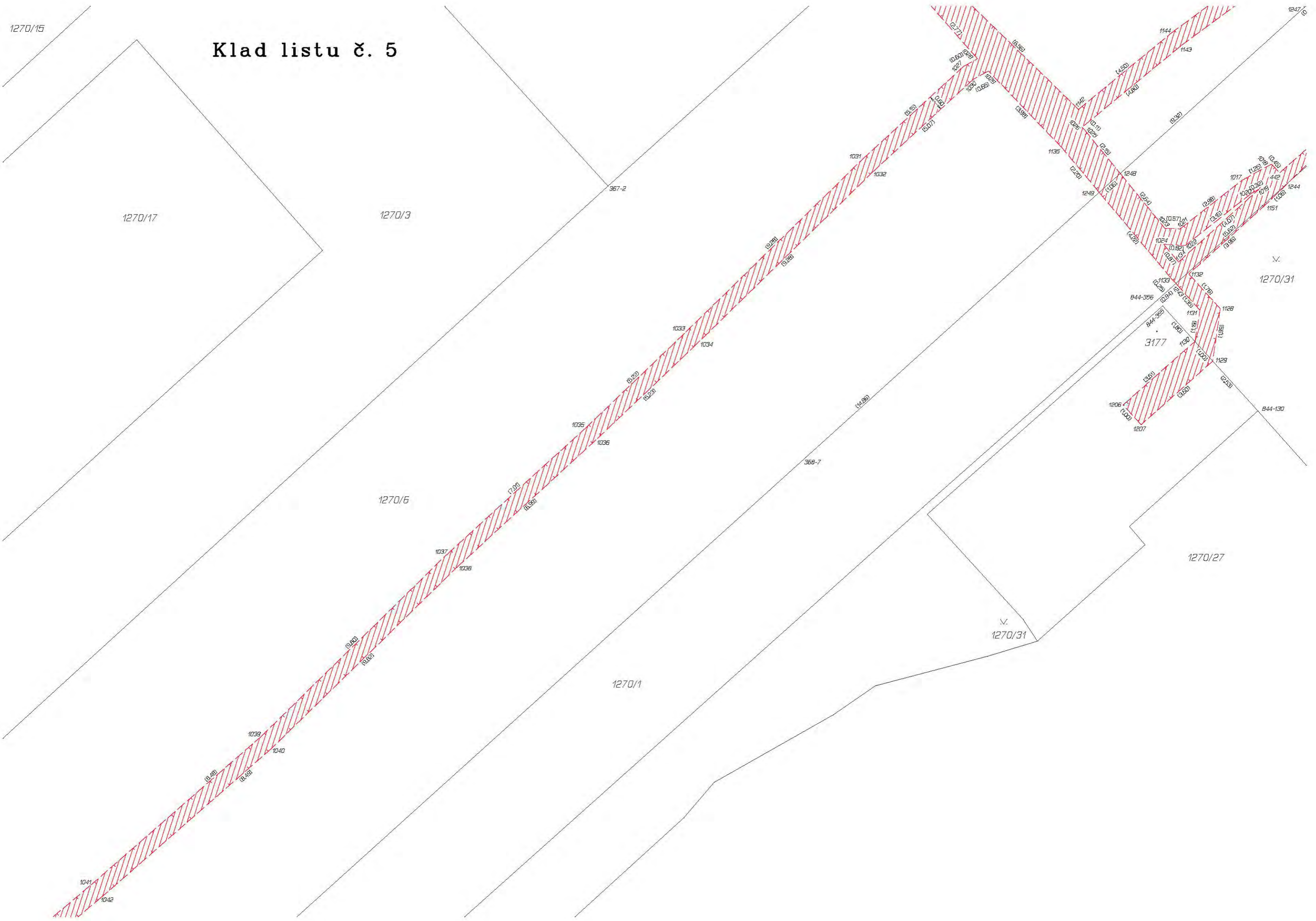

# Klad listu č. 6

1270/15

1270/3

1270/17

1270/3

1270/79

1270/6

1270/1

1270/31

1270/27

1270/38

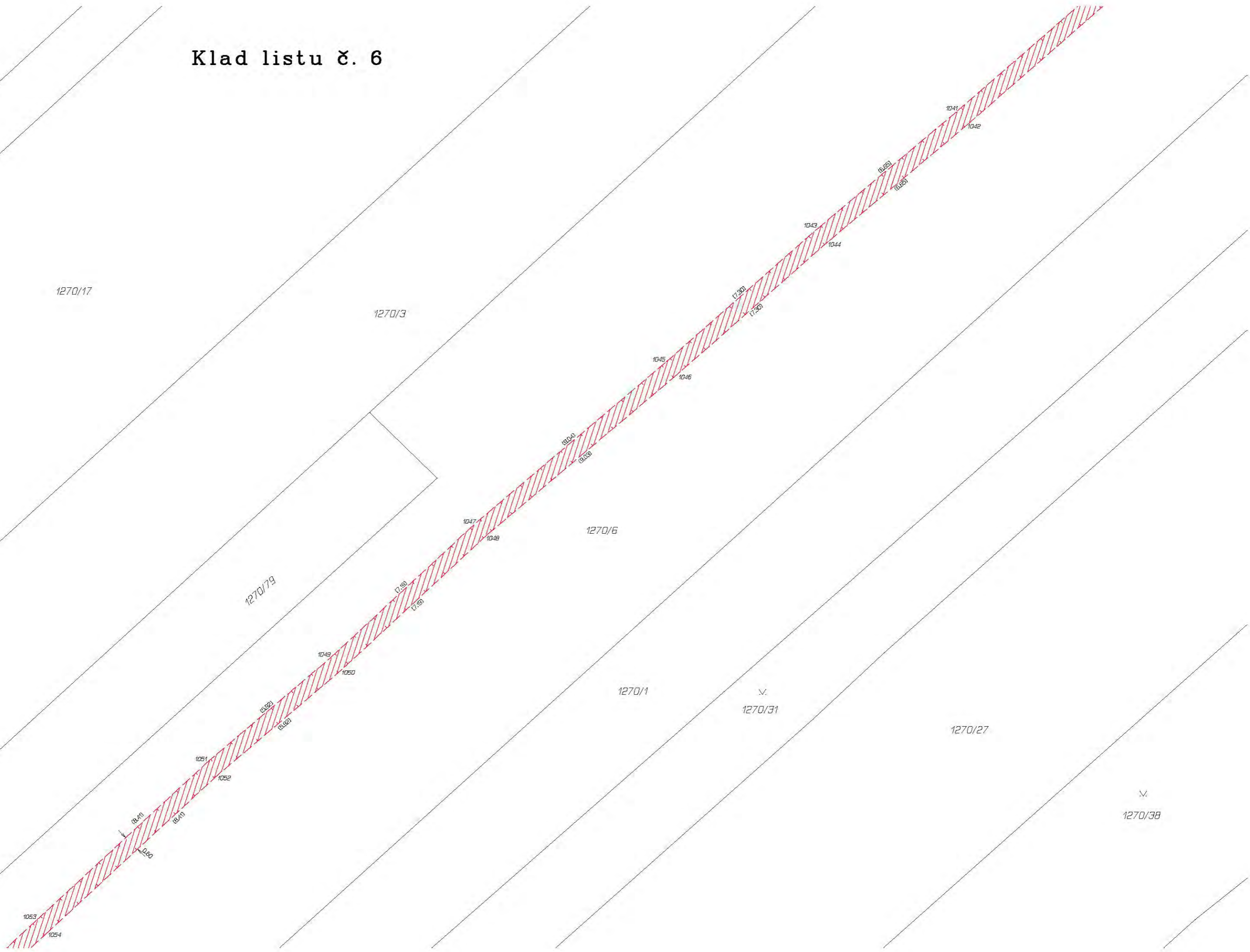

Klad listu č. 7



# Klad listu č. 8

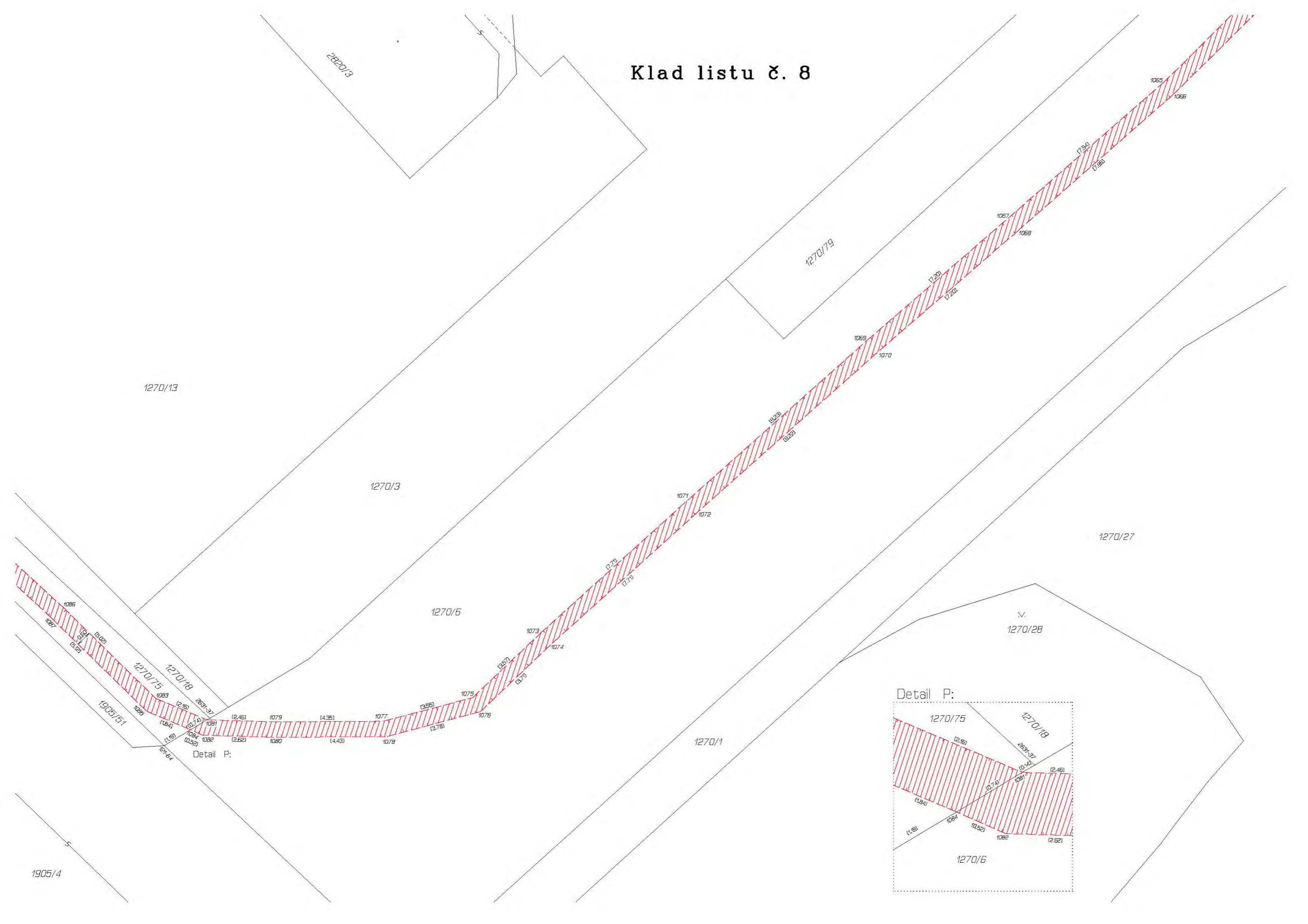

# Klad listu č. 9





Klad listu č. 10

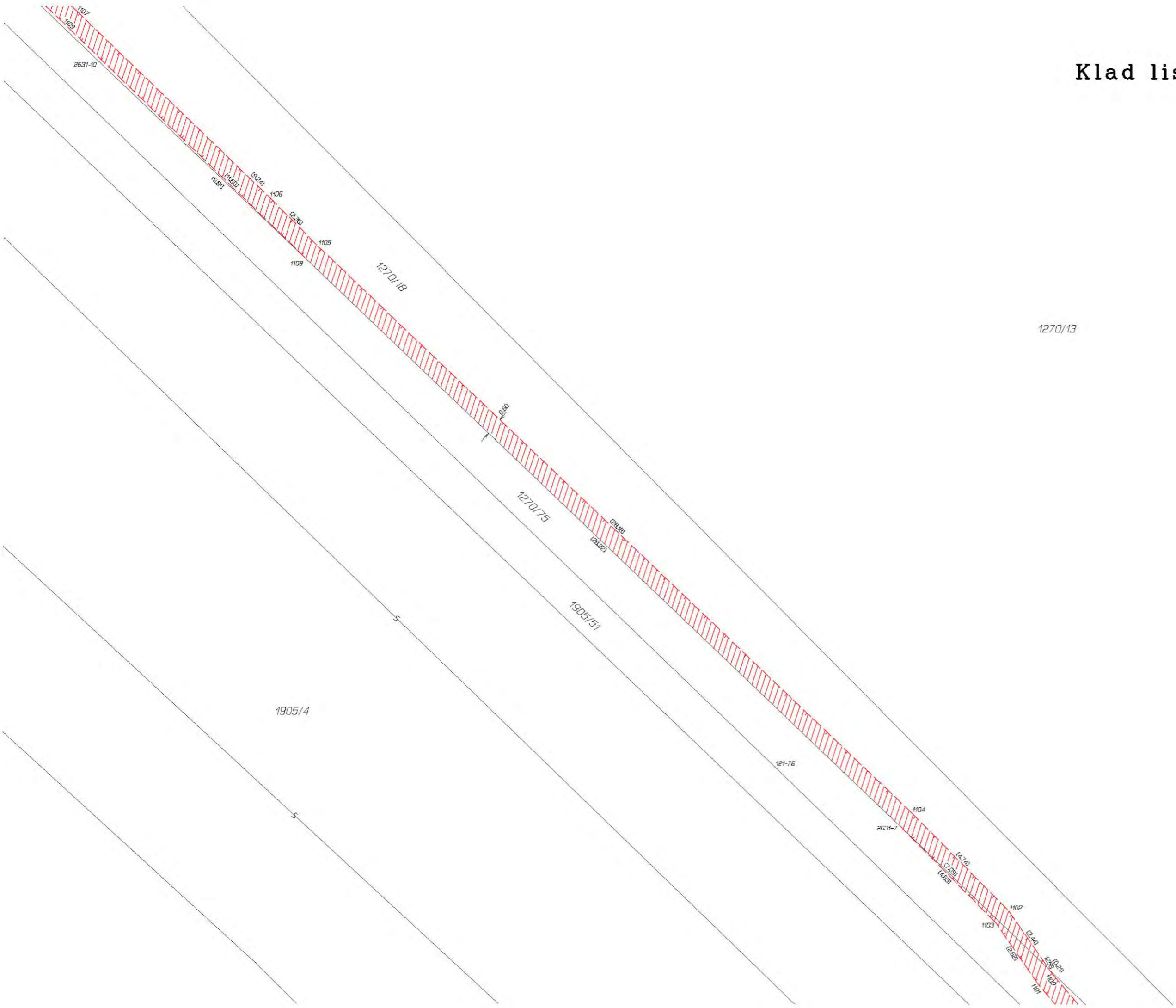

# Klad listu č. 11

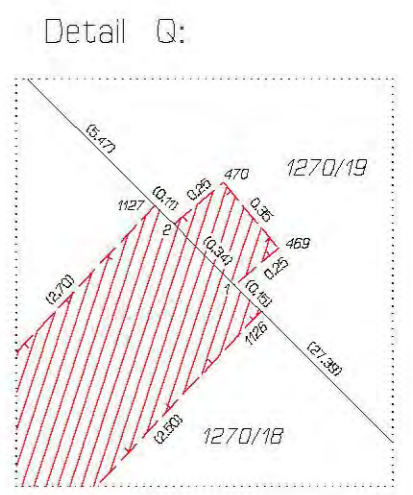
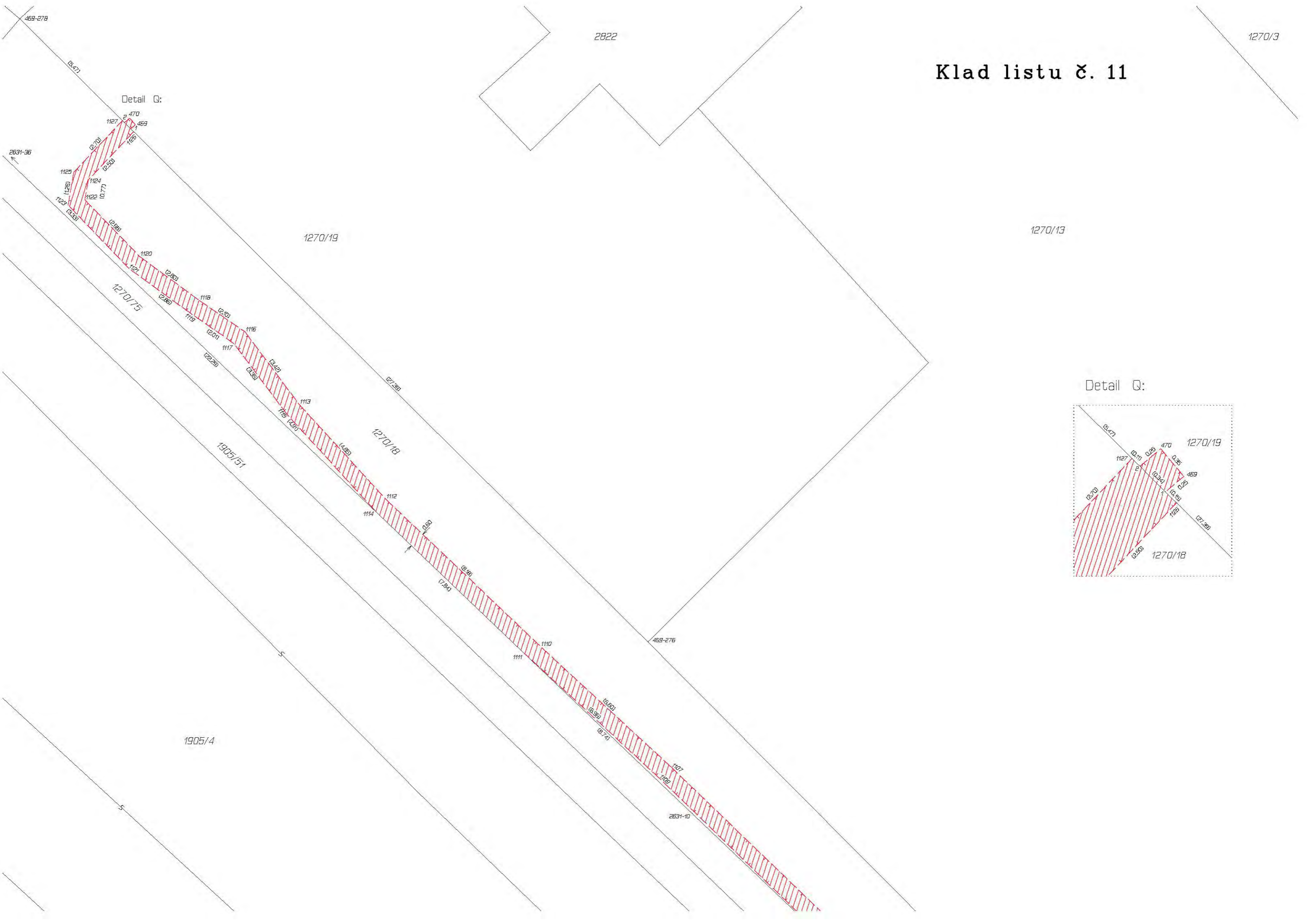

**VÝKAZ DOSAVADNÍHO A NOVÉHO STAVU ÚDAJŮ KATASTRU NEMOVITOSTÍ**

Dosavadní stav			Nový stav												
Označení pozemku parc. číslem	Výměra parcely		Druh pozemku  Způsob využití	Označení pozemku parc. číslem	Výměra parcely		Druh pozemku  Způsob využití	Typ stavby  Způsob využití	Způs. určení výměr	Porovnání se stavem evidence právních vztahů					
	ha	m <sup>2</sup>			Díl přechází z pozemku označeného v					Číslo listu vlastnictví	Výměra dílu		Označení dílu		
					katastru nemovitostí	dřívější poz. evidenci					ha	m <sup>2</sup>			
1264/1										1264/1		10001			
1270/1										1270/1		10001			
1307/1										1307/1		10001			
1307/3										1307/3		10001			
1320/13										1320/13		8366			
1819/1										1819/1		10001			
1819/8										1819/8		8366			
1819/12										1819/12		10001			
2211/2										2211/2		10001			

Druh věcného břemene: dle obsahu dohodnutém ve smlouvě o zřízení věcného břemene.

Oprávněný: dle obsahu dohodnutém ve smlouvě o zřízení věcného břemene.

<p><b>GEOMETRICKÝ PLÁN</b> <b>pro</b> vymezení rozsahu věcného břemene k části pozemku</p>	Geometrický plán ověřil úředně oprávněný zeměměřický inženýr:		Stejnopis ověřil úředně oprávněný zeměměřický inženýr:	
	Jméno, příjmení:	Ing. Michal Kadlec	Jméno, příjmení:	
	Číslo položky seznamu úředně oprávněných zeměměřických inženýrů:	1899/2000	Číslo položky seznamu úředně oprávněných zeměměřických inženýrů:	
	Dne: 20. dubna 2021	Číslo: 615/2021	Dne:	Číslo:
Náležitosti a přesnosti odpovídá právním předpisům.	Katastrální úřad souhlasí s očíslováním parcel.		Tento stejnopis odpovídá geometrickému plánu v elektronické podobě uloženému v dokumentaci katastrálního úřadu.	
Vyhotovitel: GEODÉZIE Česká Třebová s.r.o. Palackého 297 Česká Třebová 560 02 IČ: 26010623	<p><b>Ověření stejnopisu geometrického plánu v listinné podobě.</b></p>		<p><b>Ověření stejnopisu geometrického plánu v listinné podobě.</b></p>	
Číslo plánu: 3205b-457/2020				
Okres: Svitavy				
Obec: Svitavy				
Kat. území: Svitavy-předměstí				
Mapový list: Litomyšl 1-8/22, 0-8/11				
Dosavadním vlastníkům pozemků byla poskytnuta možnost seznámit se v terénu s průběhem navrhovaných nových hranic, které byly označeny předepsaným způsobem: ---				

Seznam souřadnic (S-JTSK)  
Číslo bodu Souřadnice pro zápis do KN

	Y	X	Kód kv.	Poznámka
k.ú. Svitavy-předměstří (760960)				
124-2	602519.13	1096163.69	3	
124-3	602516.40	1096158.44	3	
124-5	602506.41	1096168.82	3	
124-52	602480.33	1096185.16	3	
124-106	602321.86	1096319.47	3	
124-109	602329.27	1096310.42	3	
124-111	602352.91	1096342.62	3	
124-128	602272.00	1096359.54	3	
124-147	602481.10	1096185.93	3	
124-691	602489.78	1096185.01	3	
124-7563	602357.44	1096279.63	3	
723-8	602289.25	1096345.68	3	
723-3334	602312.19	1096375.27	3	
1470-2066	602179.23	1096423.99	8	
1470-2083	602260.13	1096365.46	8	
1470-2084	602260.94	1096369.41	8	
1748-29	602510.18	1096162.46	3	
2476-3	602156.17	1096432.32	3	
2476-4	602161.75	1096428.24	3	
2476-5	602160.25	1096423.97	3	
2476-10	602161.12	1096426.44	8	
2740-18	602170.44	1096425.18	8	
119	602487.67	1096180.76	3	
120	602487.26	1096181.07	3	
121	602487.13	1096180.89	3	
168	602462.12	1096198.30	3	
169	602462.36	1096198.10	3	
177	602429.90	1096220.62	3	
178	602430.14	1096220.43	3	
187	602394.82	1096243.57	3	
188	602394.55	1096243.75	3	
198	602354.35	1096277.22	3	
199	602354.09	1096277.46	3	
215	602309.13	1096327.01	3	
216	602309.40	1096326.80	3	
237	602156.35	1096432.19	3	
239	602156.47	1096431.75	3	
457	602487.55	1096180.60	3	
458	602461.95	1096198.10	3	
459	602462.19	1096197.90	3	
460	602429.74	1096220.42	3	
461	602429.98	1096220.23	3	
462	602353.92	1096277.27	3	
463	602354.18	1096277.03	3	
464	602308.98	1096326.82	3	
465	602309.25	1096326.61	3	
466	602394.43	1096243.57	3	
467	602394.70	1096243.39	3	
468	602156.19	1096431.94	3	
791	602515.79	1096162.64	3	
792	602516.64	1096160.20	3	
793	602508.95	1096168.34	3	
794	602502.41	1096173.60	3	
795	602499.64	1096175.54	3	
796	602500.42	1096174.27	3	
797	602499.12	1096175.18	3	
798	602499.33	1096176.81	3	
799	602498.69	1096176.89	3	
800	602500.28	1096178.62	3	
801	602499.74	1096178.90	3	
802	602518.45	1096158.83	3	
803	602515.01	1096161.73	3	
804	602508.13	1096167.42	3	
805	602501.67	1096172.51	3	
806	602499.78	1096173.74	3	
807	602497.45	1096174.64	3	
808	602497.21	1096174.06	3	
809	602495.10	1096176.45	3	
810	602494.74	1096175.97	3	
811	602491.82	1096178.96	3	
812	602491.46	1096178.48	3	
813	602488.16	1096181.65	3	
814	602488.00	1096181.02	3	
815	602484.36	1096184.16	3	
816	602487.48	1096181.37	3	
817	602484.04	1096183.66	3	
818	602478.85	1096187.47	3	
819	602476.51	1096186.97	3	
820	602471.38	1096192.95	3	
821	602471.02	1096192.47	3	
822	602467.47	1096195.87	3	
823	602467.11	1096195.39	3	
824	602463.08	1096199.14	3	
825	602462.94	1096198.49	3	
826	602459.91	1096201.25	3	
827	602462.44	1096198.84	3	
828	602459.57	1096200.75	3	
829	602456.93	1096203.26	3	
830	602456.59	1096202.76	3	
831	602450.56	1096207.48	3	

Seznam souřadnic (S-JTSK)  
Číslo bodu Souřadnice pro zápis do KN

	Y	X	Kód kv.	Poznámka
k.ú. Svitavy-předměstří (760960)				
832	602450.22	1096206.98	3	
833	602444.38	1096211.68	3	
834	602444.04	1096211.18	3	
835	602437.53	1096216.54	3	
836	602437.19	1096216.04	3	
837	602430.71	1096221.30	3	
838	602430.59	1096220.65	3	
839	602427.82	1096223.26	3	
840	602430.09	1096220.99	3	
841	602427.48	1096222.76	3	
842	602423.91	1096225.90	3	
843	602423.57	1096225.40	3	
844	602417.46	1096230.27	3	
845	602417.12	1096229.77	3	
846	602410.72	1096234.65	3	
847	602410.38	1096234.15	3	
848	602408.18	1096236.39	3	
849	602407.86	1096235.89	3	
850	602402.40	1096239.83	3	
851	602402.08	1096239.33	3	
852	602395.35	1096244.43	3	
853	602395.24	1096243.79	3	
854	602392.99	1096246.00	3	
855	602394.73	1096244.13	3	
856	602392.65	1096245.50	3	
857	602390.00	1096248.03	3	
858	602389.66	1096247.53	3	
859	602384.94	1096251.62	3	
860	602384.58	1096251.14	3	
861	602378.52	1096257.09	3	
862	602378.12	1096256.63	3	
863	602371.72	1096262.98	3	
864	602371.32	1096262.54	3	
865	602366.14	1096268.20	3	
866	602365.74	1096267.76	3	
867	602361.40	1096272.50	3	
868	602361.00	1096272.06	3	
869	602355.25	1096278.11	3	
870	602355.00	1096277.52	3	
871	602351.92	1096282.03	3	
872	602354.59	1096277.96	3	
873	602351.46	1096281.65	3	
874	602347.37	1096287.44	3	
875	602346.91	1096287.04	3	
876	602341.85	1096293.66	3	
877	602341.39	1096293.26	3	
878	602336.71	1096299.88	3	
879	602336.25	1096299.48	3	
880	602331.75	1096305.29	3	
881	602331.29	1096304.91	3	
882	602330.10	1096307.61	3	
883	602329.50	1096307.41	3	
884	602329.98	1096310.96	3	
885	602329.38	1096310.76	3	
886	602326.59	1096316.04	3	
887	602326.11	1096315.68	3	
888	602322.80	1096320.77	3	
889	602322.36	1096320.37	3	
890	602318.96	1096324.35	3	
891	602318.56	1096323.91	3	
892	602316.33	1096326.63	3	
893	602315.95	1096326.17	3	
894	602313.00	1096329.16	3	
895	602312.64	1096328.68	3	
896	602311.84	1096330.02	3	
897	602311.72	1096329.37	3	
898	602308.95	1096332.23	3	
899	602311.24	1096329.73	3	
900	602308.57	1096331.77	3	
901	602305.27	1096335.29	3	
902	602304.89	1096334.81	3	
903	602298.19	1096340.54	3	
904	602297.83	1096340.06	3	
905	602291.09	1096345.63	3	
906	602290.75	1096345.13	3	
907	602283.40	1096350.84	3	
908	602283.06	1096350.34	3	
909	602276.92	1096355.43	3	
910	602276.59	1096354.95	3	
911	602269.46	1096360.74	3	
912	602269.10	1096360.26	3	
913	602264.28	1096364.65	3	
914	602263.92	1096364.17	3	
915	602259.61	1096369.10	3	
916	602258.23	1096368.62	3	
917	602251.27	1096374.86	3	
918	602251.12	1096374.21	3	
919	602245.77	1096378.55	3	

Seznam souřadnic (S-JTSK)  
Číslo bodu    Souřadnice pro zápis do KN

k.ú. Svitavy-předměstí (760960)

	Y	X	Kód kv.	Poznámka
920	602250.63	1096374.57	3	
921	602245.41	1096378.07	3	
922	602240.34	1096383.01	3	
923	602239.96	1096382.55	3	
924	602231.95	1096390.34	3	
925	602231.55	1096389.90	3	
926	602226.46	1096395.49	3	
927	602226.06	1096395.05	3	
928	602221.12	1096399.97	3	
929	602220.78	1096399.47	3	
930	602216.57	1096402.43	3	
931	602216.29	1096401.89	3	
932	602212.42	1096404.51	3	
933	602212.12	1096403.99	3	
934	602208.09	1096407.27	3	
935	602207.79	1096406.75	3	
936	602202.78	1096409.86	3	
937	602202.50	1096409.34	3	
938	602197.20	1096413.15	3	
939	602196.88	1096412.65	3	
940	602192.79	1096416.31	3	
941	602192.47	1096415.81	3	
942	602187.38	1096419.40	3	
943	602187.10	1096418.86	3	
944	602182.49	1096421.80	3	
945	602182.25	1096421.24	3	
946	602176.57	1096424.06	3	
947	602176.41	1096423.48	3	
948	602171.99	1096424.97	3	
949	602171.84	1096424.39	3	
950	602168.07	1096425.07	3	
951	602171.25	1096425.07	3	
952	602171.21	1096424.47	3	
953	602168.11	1096424.47	3	
954	602164.57	1096424.48	3	
955	602164.57	1096423.88	3	
956	602162.55	1096424.83	3	
957	602162.33	1096424.25	3	
958	602161.19	1096425.66	3	
959	602160.61	1096425.30	3	
960	602161.04	1096427.75	3	
961	602160.52	1096426.39	3	
962	602160.44	1096427.63	3	
963	602160.63	1096429.06	3	
964	602160.11	1096428.69	3	
965	602156.30	1096431.48	3	
966	602310.09	1096328.26	3	
967	602310.55	1096327.88	3	
968	602309.04	1096327.08	3	
969	602309.51	1096326.71	3	
970	602353.99	1096277.55	3	
971	602354.44	1096277.14	3	
972	602394.44	1096243.82	3	
973	602394.95	1096243.49	3	
974	602429.81	1096220.69	3	
975	602430.29	1096220.31	3	
976	602462.00	1096198.40	3	
977	602462.46	1096198.02	3	
978	602487.17	1096181.14	3	
1220	602278.57	1096354.26	3	
1223	602310.41	1096328.67	3	
1224	602310.88	1096328.30	3	
1225	602329.39	1096310.58	3	
1226	602329.83	1096311.18	3	
1227	602330.03	1096309.59	3	
1228	602329.40	1096310.28	3	
1229	602480.78	1096185.61	3	
1230	602497.88	1096174.59	3	
1231	602498.99	1096173.84	3	
1232	602494.92	1096176.59	3	
1233	602499.81	1096177.72	3	
1234	602499.31	1096178.08	3	
1235	602160.70	1096425.25	B	
1236	602172.73	1096424.21	B	
1237	602170.70	1096425.07	B	
1238	602260.43	1096365.90	B	
1239	602260.56	1096367.57	B	
1240	602285.55	1096348.65	3	
1241	602289.86	1096346.46	3	
1242	602289.49	1096345.99	3	

k.ú. Moravský Ložnov (760994)

86-4873	602181.81	1096420.38	3	
700-29	602249.57	1096374.21	3	
1460-11	602250.44	1096373.49	B	
1460-14	602249.98	1096373.87	B	

# Přehled kladu listů:

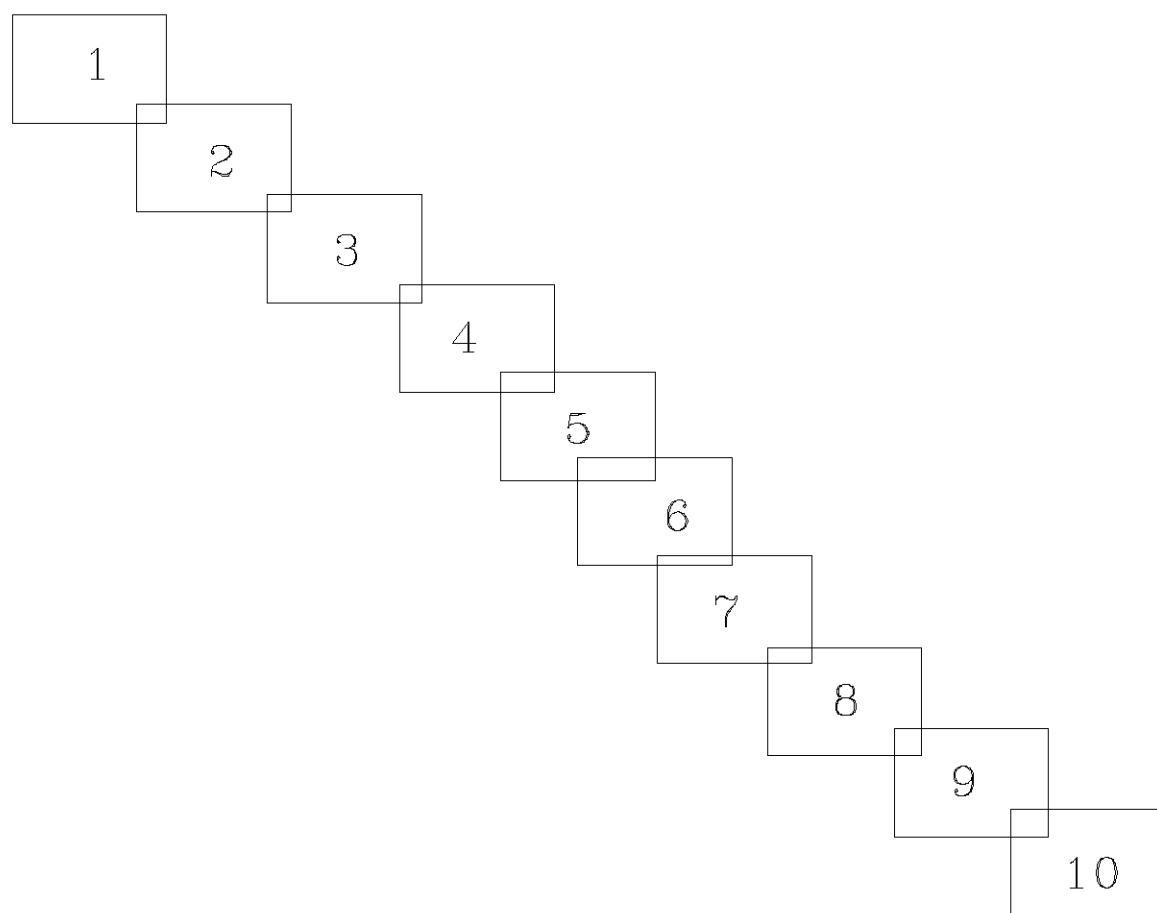

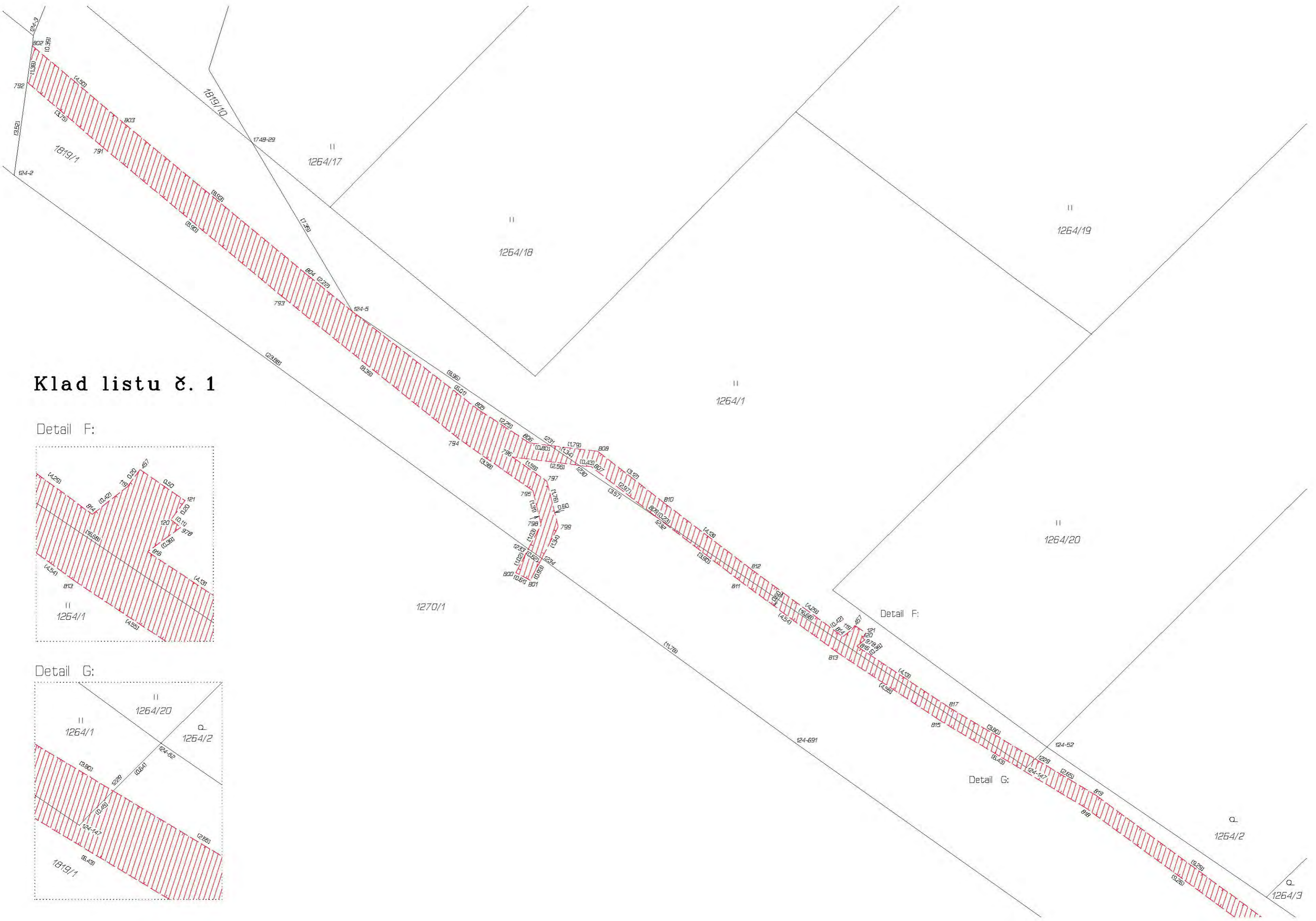

**Klad listu č. 1**

Detail F:

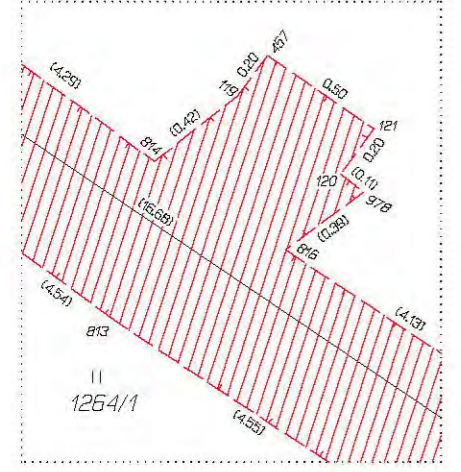

Detail G:

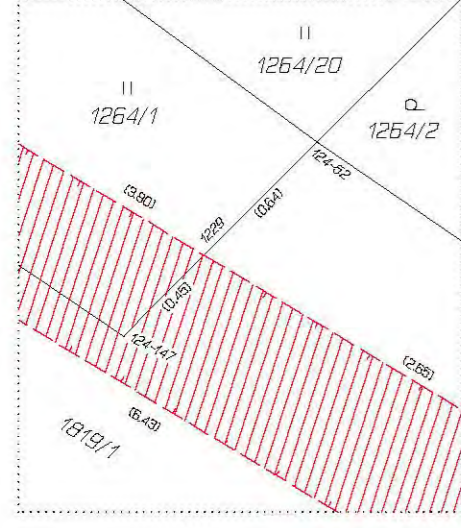

Detail F:

Detail G:

1264/3

Klad listu č. 2

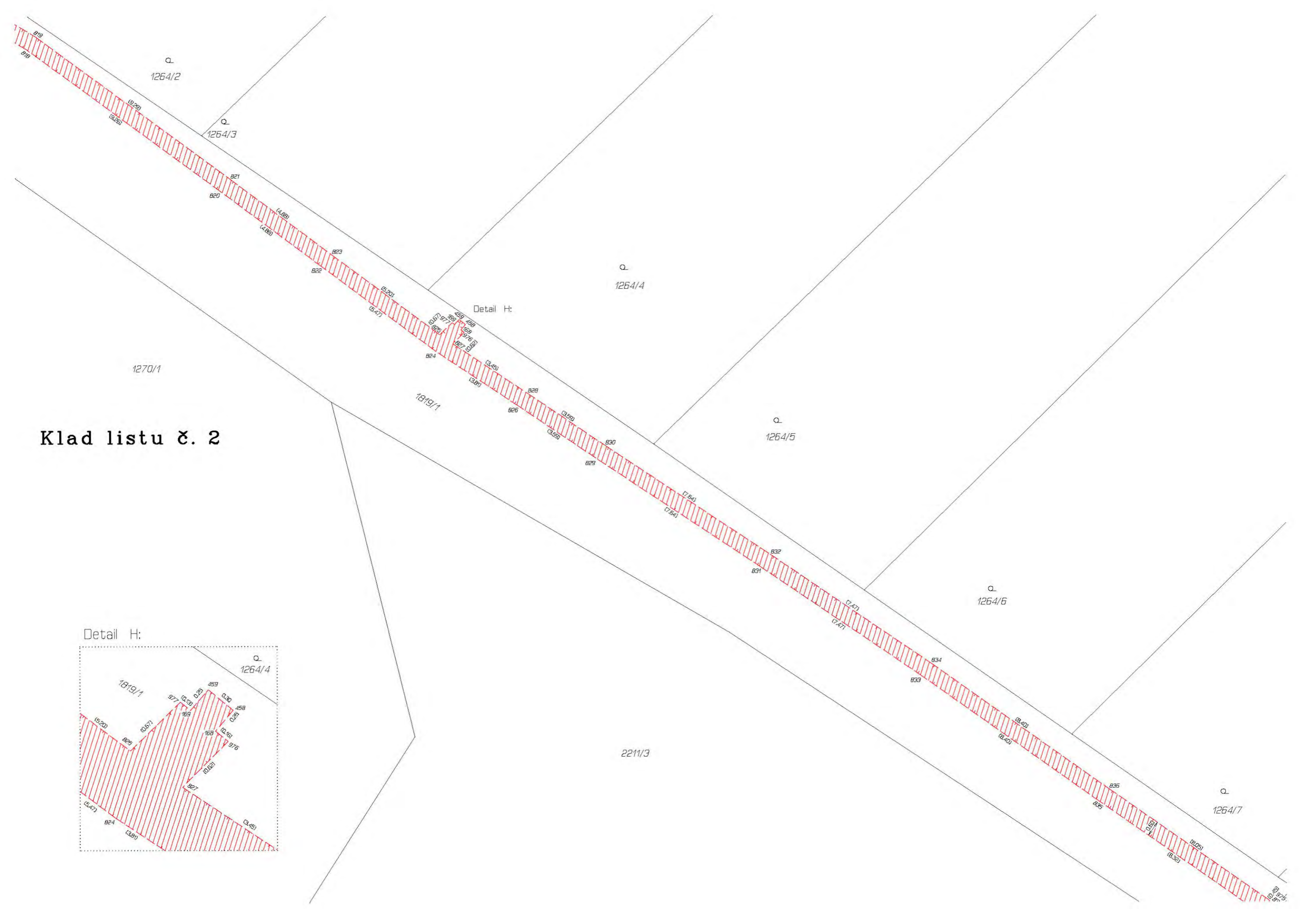

Detail H:

Detail H:

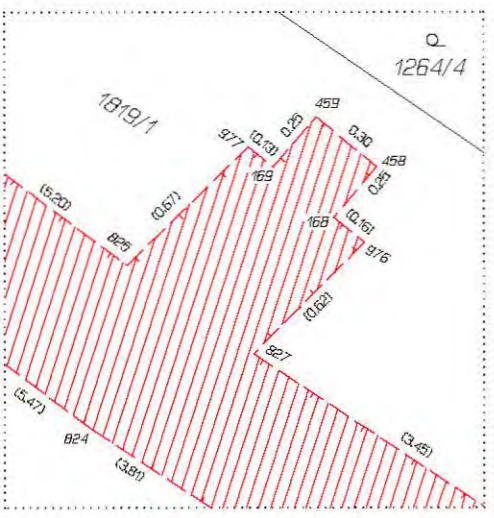



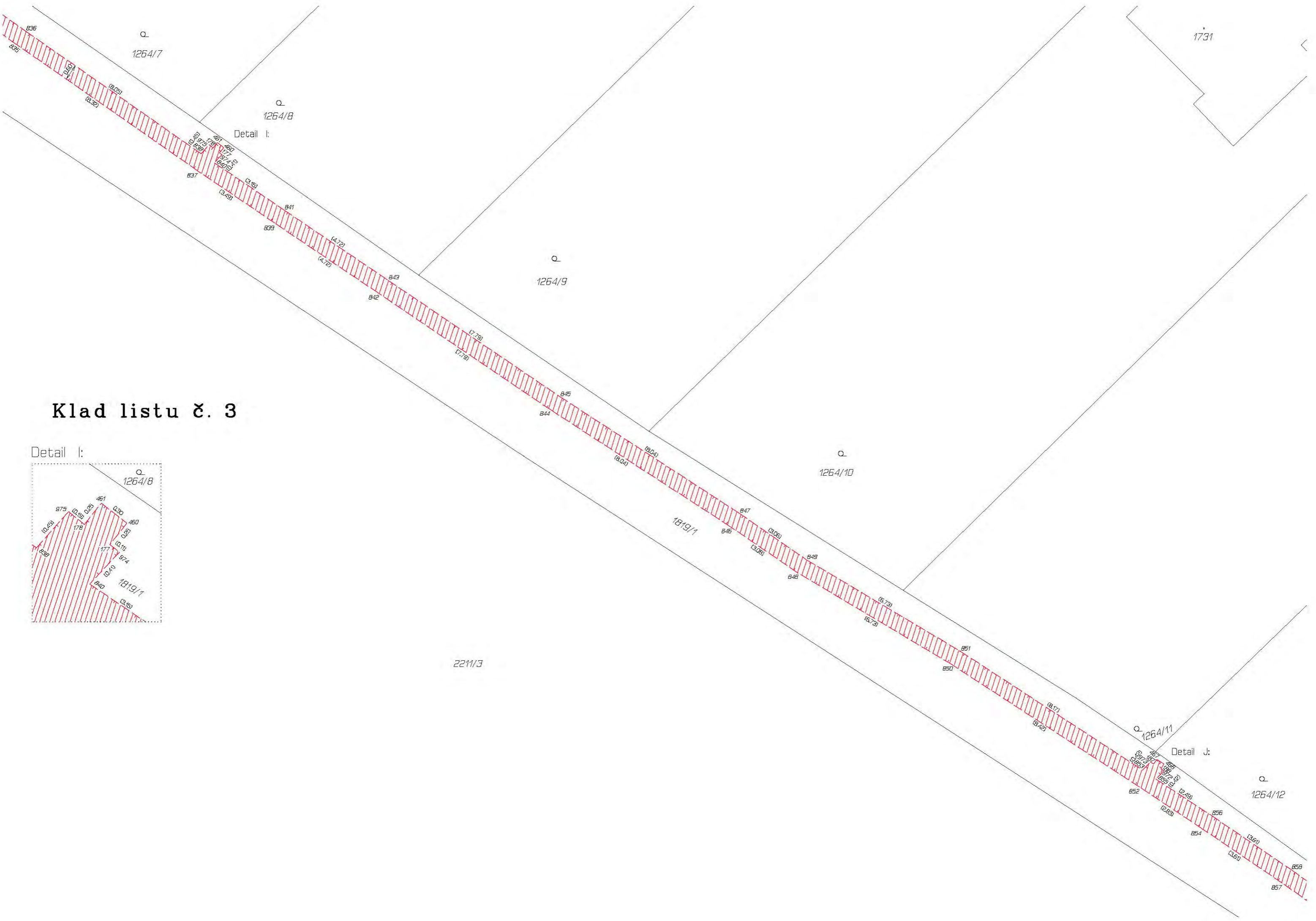

Klad listu č. 3

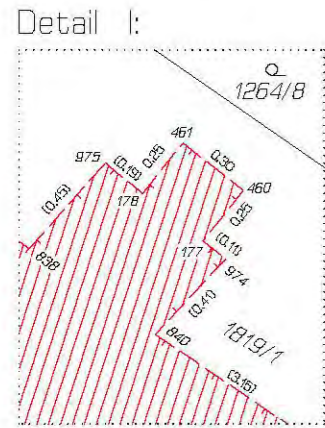

Detail J:

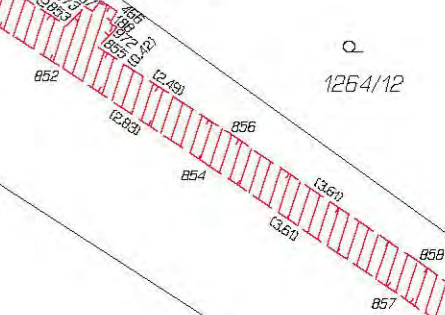

Klad listu č. 4



Klad listu č. 5

Detail K:

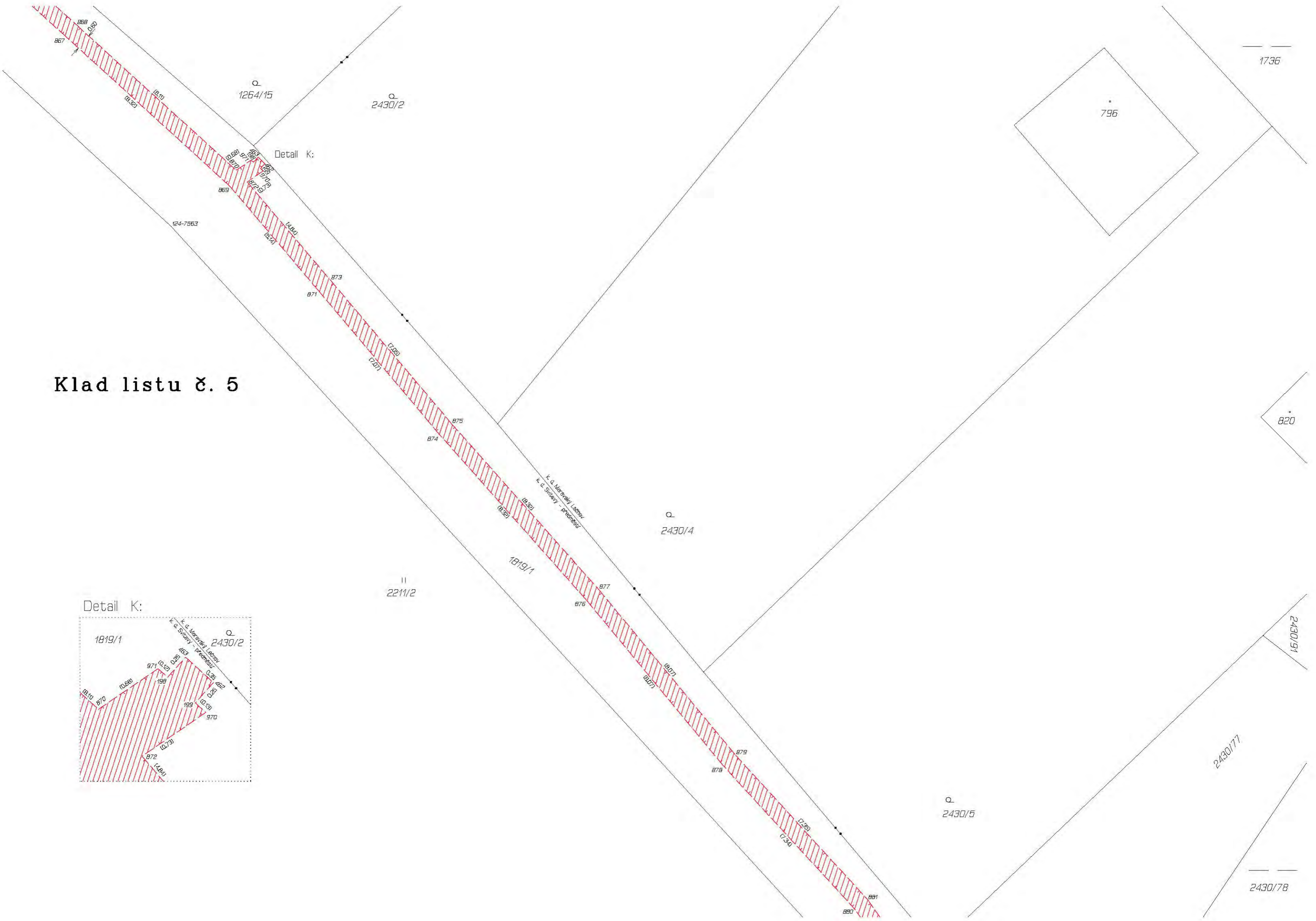
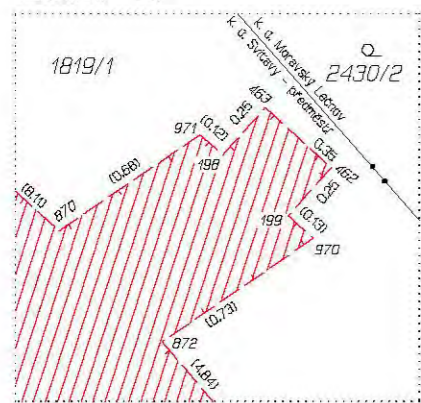

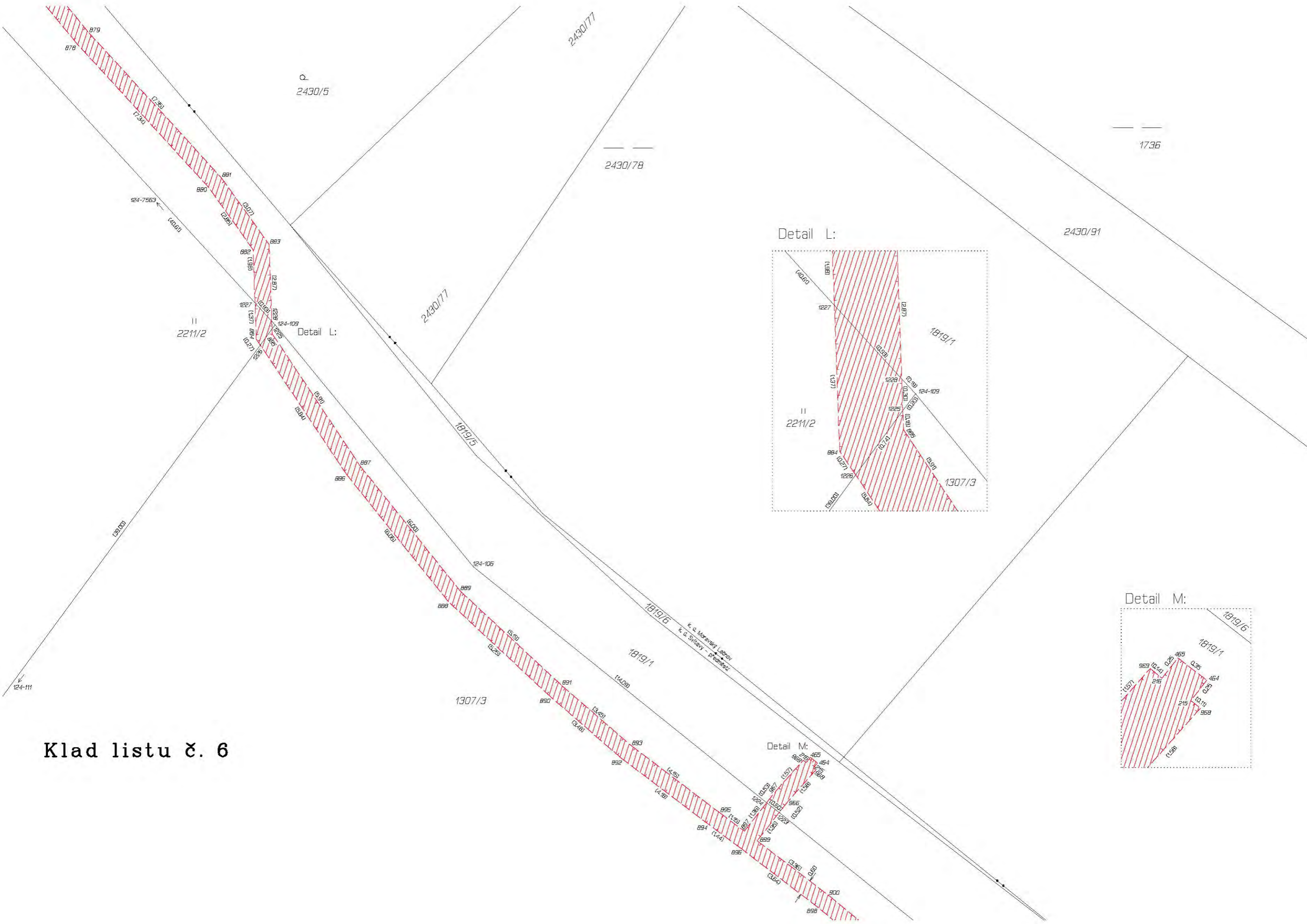

Detail L:

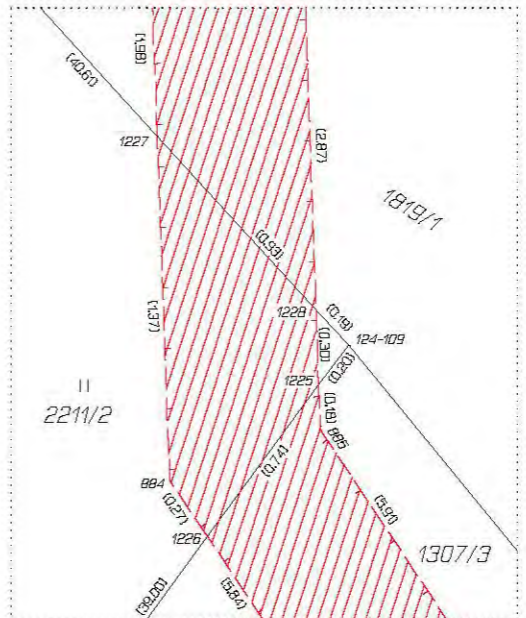

Detail M:

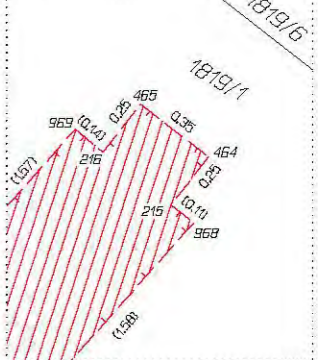

Klad listu č. 6

Klad listu č. 7

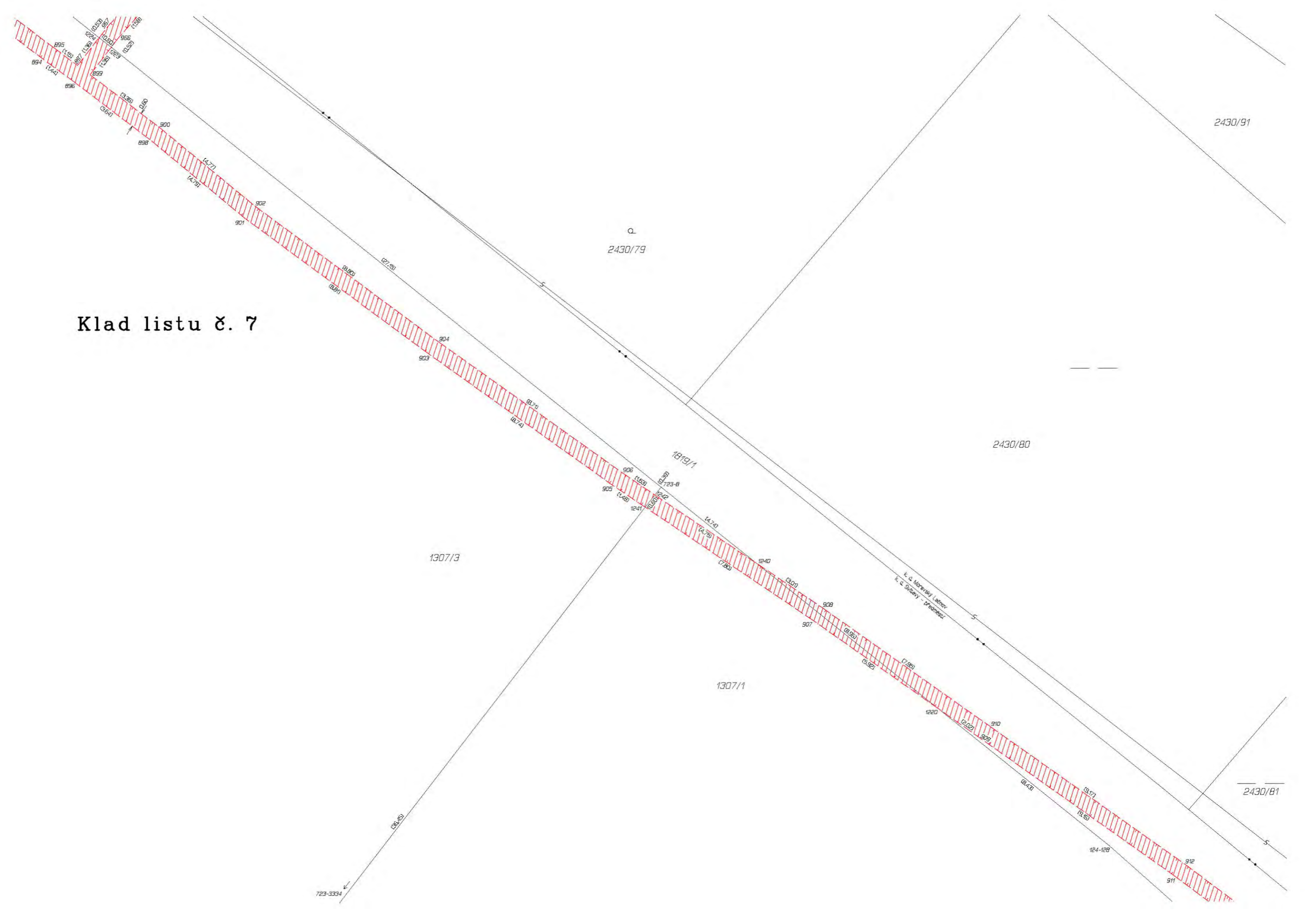

Klad listu č. 8

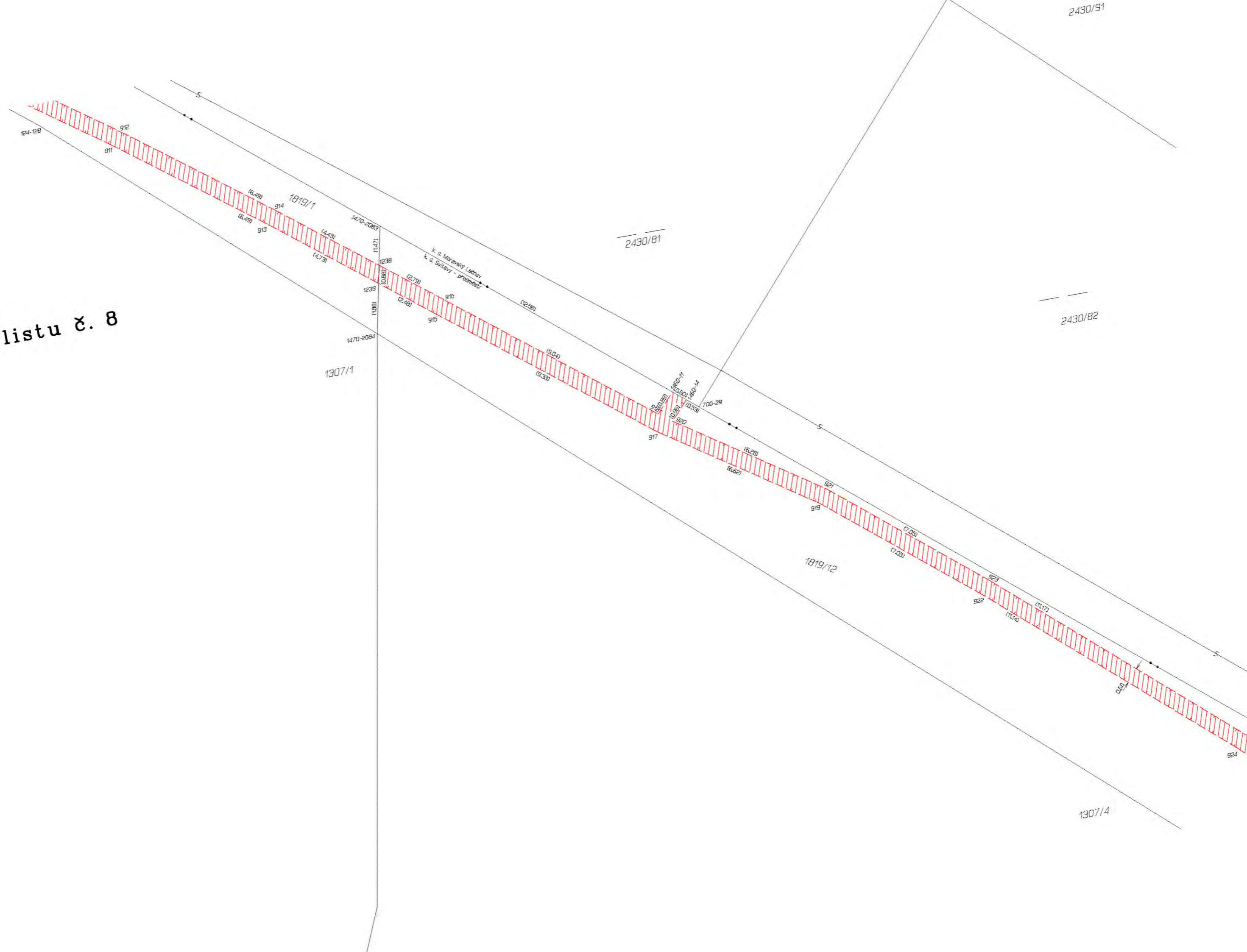

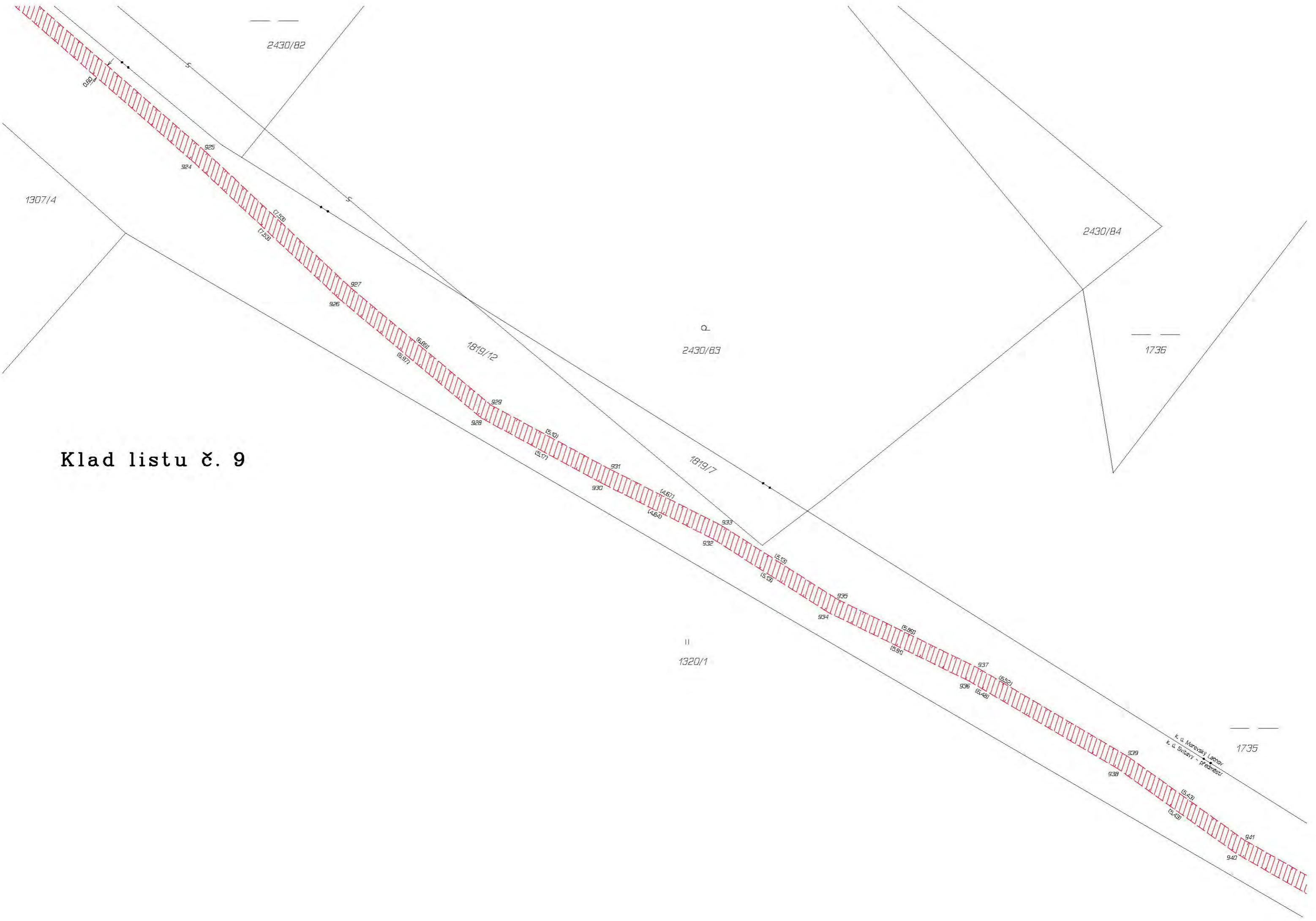

2430/82

1307/4

2430/84

1736

2430/83

1819/12

1819/17

1320/1

1735

k. u. Moravský Láhny  
k. u. Sviravý - předměstí

Klad listu č. 9

# Klad listu č. 10

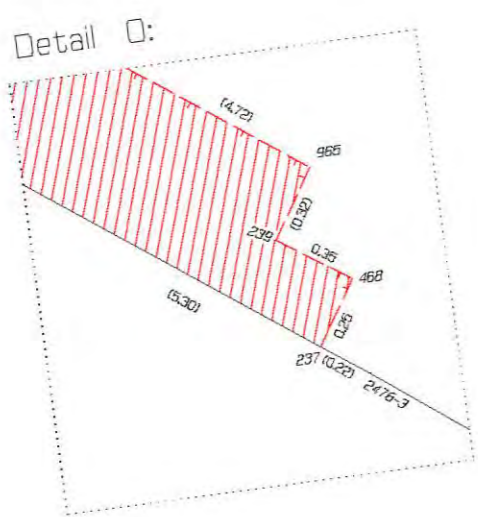
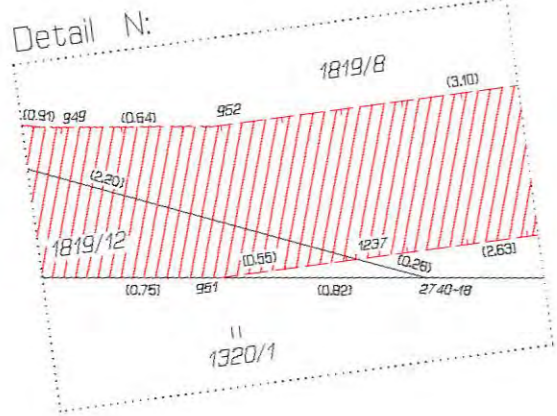
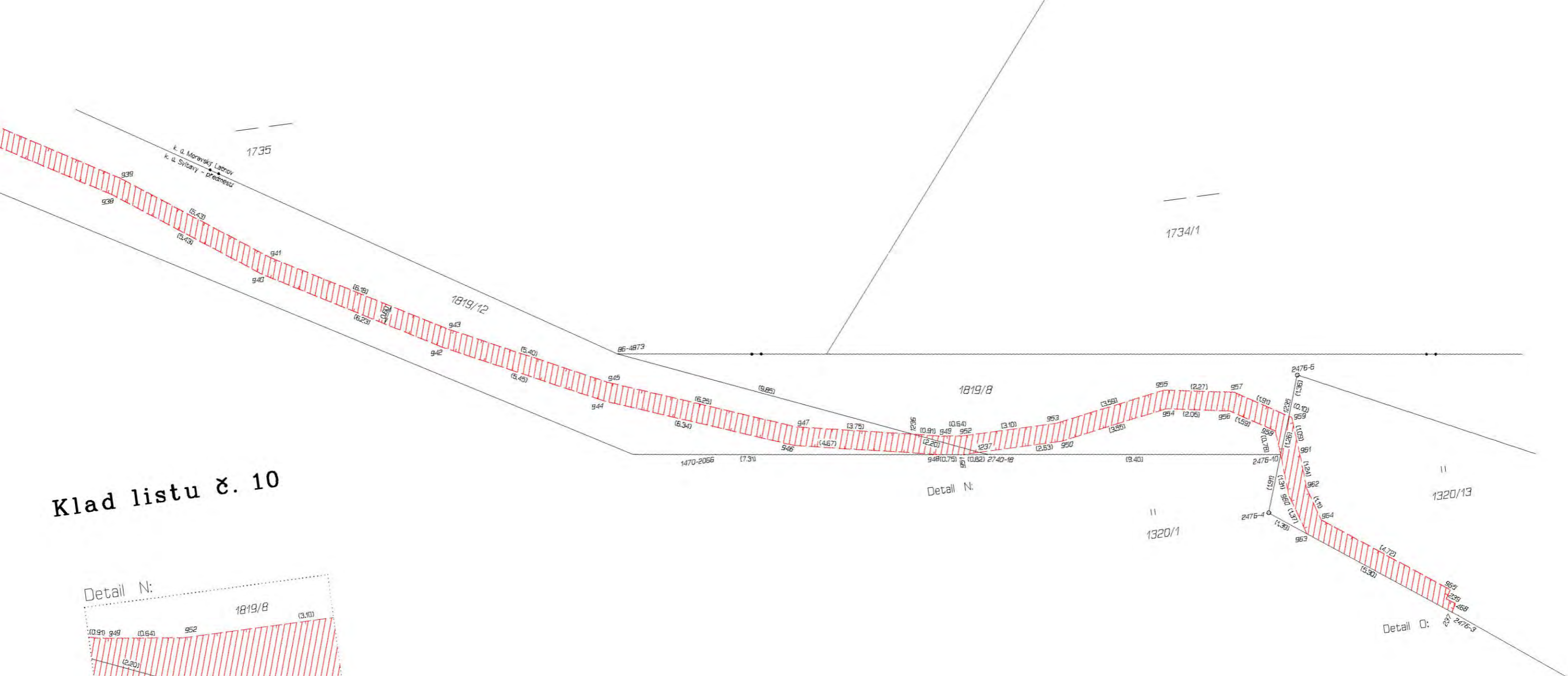



VÝKAZ DOSAVADNÍHO A NOVÉHO STAVU ÚDAJŮ KATASTRU NEMOVITOSTÍ																			
Dosavadní stav			Nový stav																
Označení pozemku parc. číslem	Výměra parcely		Druh pozemku	Označení pozemku parc. číslem	Výměra parcely		Druh pozemku	Typ stavby	Způsob využití	Způsob využití	Způsob využití	Způsob určení výměr	Porovnání se stavem evidence právních vztahů						
	ha	m <sup>2</sup>			Způsob využití	ha							m <sup>2</sup>	Způsob využití	Díl přechází z pozemku označeného v katastru nemovitostí	dřívější poz. evidenci	Číslo listu vlastnictví	Výměra dílu	
1204/2													1204/2		3				
1209/2													1209/2		5851				
1218/2													1218/2		10001				
1270/7													1270/7		10001				
1823/1													1823/1		10001				
1824													1824		10001				

Druh věcného břemene: dle obsahu dohodnutém ve smlouvě o zřízení věcného břemene.

Oprávněný: dle obsahu dohodnutém ve smlouvě o zřízení věcného břemene.

<b>GEOMETRICKÝ PLÁN</b> <b>pro</b> vymezení rozsahu věcného břemene k části pozemku	Geometrický plán ověřil úředně oprávněný zeměměřický inženýr:		Stejnopis ověřil úředně oprávněný zeměměřický inženýr:		
	Jméno, příjmení: <b>Ing. Michal Kadlec</b>		Jméno, příjmení:		
	Číslo položky seznamu úředně oprávněných zeměměřických inženýrů: <b>1899/2000</b>		Číslo položky seznamu úředně oprávněných zeměměřických inženýrů:		
	Dne: <b>20. dubna 2021</b> Číslo: <b>615/2021</b>		Dne:      Číslo:		
Náležitosti a přesnosti odpovídá právním předpisům.		Tento stejnopis odpovídá geometrickému plánu v elektronické podobě uloženému v dokumentaci katastrálního úřadu.			
Vyhotovitel: <b>GEODÉZIE Česká Třebová s.r.o.</b> Palackého 297 Česká Třebová 560 02 IČ: 26010623		<b>Katastrální úřad souhlasí s očišlováním parcel.</b>		<b>Ověření stejnopisu geometrického plánu v listinné podobě.</b>	
Číslo plánu: <b>3205a-457/2020</b>					
Okres: <b>Svitavy</b>					
Obec: <b>Svitavy</b>					
Kat. území: <b>Svitavy-předměstí</b>					
Mapový list: <b>Litomyšl 1-7/44, 1-8/22</b>					
Dosavadním vlastníkům pozemků byla poskytnuta možnost seznámit se v terénu s průběhem navrhovaných nových hranic, které byly označeny předepsaným způsobem: ---					

Seznam souřadnic (S-JTSK)  
Číslo bodu Souřadnice pro zápis do KN

Y	X	Kód kv.	Poznámka
k.o. Svitavy-předměstí (760960)			
115-35	602777.76	10956816.54	3
115-40	602737.20	1095773.84	3
115-44	602809.69	1095950.72	3
115-52	602674.32	1096049.52	3
115-53	602582.20	1096111.93	3
115-57	602742.77	1095994.89	3
115-59	602756.39	1095989.68	3
115-60	602758.15	1095992.65	3
115-67	602606.26	1095641.85	3
115-689	602744.35	1095997.45	3
115-899	602675.73	1095704.86	3
115-7571	602635.14	1095672.71	3
115-7573	602678.09	1095702.73	3
368-1	602541.79	1096139.97	3
368-2	602544.79	1096142.63	3
1509-39	602563.99	1096159.64	3
261	602824.53	1095940.12	3
262	602824.24	1095940.31	3
263	602824.36	1095940.50	3
283	602760.57	1095987.36	3
284	602760.34	1095987.55	3
298	602702.42	1096030.66	3
299	602702.14	1096030.76	3
368	602808.30	1095867.89	3
369	602808.70	1095868.37	3
370	602808.52	1095868.53	3
385	602767.75	1095824.93	3
386	602767.55	1095824.71	3
432	602610.60	1095664.06	3
433	602610.83	1095664.34	3
434	602610.67	1095664.48	3
448	602610.44	1095664.19	3
449	602767.93	1095824.76	3
450	602767.73	1095824.54	3
451	602808.10	1095868.06	3
452	602824.64	1095940.29	3
453	602760.50	1095987.74	3
454	602760.73	1095987.55	3
455	602702.29	1096030.96	3
456	602702.57	1096030.75	3
471	602613.78	1095660.64	3
472	602610.53	1095663.98	3
473	602610.91	1095664.44	3
474	602614.22	1095661.04	3
475	602616.50	1095657.45	3
476	602616.90	1095657.91	3
477	602619.24	1095655.72	3
478	602619.65	1095656.16	3
479	602620.04	1095655.13	3
480	602620.06	1095655.85	3
481	602621.18	1095655.84	3
482	602620.82	1095656.32	3
483	602625.11	1095659.59	3
484	602624.69	1095660.03	3
485	602629.00	1095663.37	3
486	602628.56	1095663.79	3
487	602631.65	1095666.30	3
488	602631.23	1095666.72	3
489	602636.75	1095670.89	3
490	602636.37	1095671.35	3
491	602642.16	1095675.12	3
492	602641.80	1095675.60	3
493	602647.46	1095679.08	3
494	602647.10	1095679.56	3
495	602653.46	1095683.66	3
496	602653.12	1095684.13	3
497	602658.19	1095686.83	3
498	602657.83	1095687.31	3
499	602662.82	1095690.37	3
500	602662.42	1095690.83	3
501	602667.28	1095694.76	3
502	602666.86	1095695.18	3
503	602673.91	1095701.66	3
504	602671.72	1095699.35	3
505	602671.29	1095699.76	3
506	602676.51	1095704.60	3
507	602676.09	1095705.02	3
508	602680.95	1095708.62	3
509	602680.55	1095709.06	3
510	602685.42	1095712.92	3
511	602685.00	1095713.34	3
512	602689.72	1095717.58	3
513	602689.28	1095718.00	3
514	602694.13	1095722.01	3
515	602693.69	1095722.43	3
516	602698.19	1095726.33	3
517	602697.75	1095726.75	3
518	602703.39	1095731.87	3

Seznam souřadnic (S-JTSK)  
Číslo bodu Souřadnice pro zápis do KN

Y	X	Kód kv.	Poznámka
k.o. Svitavy-předměstí (760960)			
519	602702.95	1095732.29	3
520	602708.93	1095737.80	3
521	602708.49	1095738.20	3
522	602714.61	1095744.01	3
523	602714.17	1095744.43	3
524	602719.30	1095748.88	3
525	602718.86	1095749.28	3
526	602724.31	1095754.89	3
527	602723.85	1095755.27	3
528	602729.68	1095761.28	3
529	602729.24	1095761.68	3
530	602734.51	1095766.44	3
531	602734.07	1095766.84	3
532	602739.58	1095771.91	3
533	602739.14	1095772.31	3
534	602745.37	1095778.64	3
535	602744.91	1095779.04	3
536	602747.60	1095781.17	3
537	602747.14	1095781.57	3
538	602749.82	1095783.78	3
539	602749.38	1095784.18	3
540	602755.35	1095789.67	3
541	602754.91	1095790.09	3
542	602762.04	1095796.47	3
543	602761.62	1095796.89	3
544	602767.29	1095801.48	3
545	602766.87	1095801.90	3
546	602772.34	1095806.62	3
547	602771.92	1095807.04	3
548	602774.55	1095808.89	3
549	602773.77	1095808.95	3
550	602773.13	1095810.80	3
551	602772.63	1095810.48	3
552	602771.99	1095812.96	3
553	602771.51	1095812.60	3
554	602769.04	1095815.89	3
555	602768.58	1095815.49	3
556	602766.35	1095819.60	3
557	602765.83	1095819.30	3
558	602765.38	1095821.94	3
559	602764.70	1095822.02	3
560	602767.33	1095824.78	3
561	602767.08	1095825.46	3
562	602771.99	1095829.51	3
563	602767.72	1095825.25	3
564	602771.57	1095829.93	3
565	602775.10	1095832.61	3
566	602774.72	1095833.07	3
567	602777.31	1095834.16	3
568	602777.07	1095834.72	3
569	602779.57	1095834.61	3
570	602779.33	1095835.17	3
571	602783.25	1095837.35	3
572	602782.87	1095837.81	3
573	602787.94	1095841.81	3
574	602787.52	1095842.25	3
575	602792.41	1095846.07	3
576	602792.01	1095846.51	3
577	602796.36	1095849.55	3
578	602795.92	1095849.97	3
579	602799.47	1095853.27	3
580	602799.03	1095853.67	3
581	602803.42	1095857.35	3
582	602803.00	1095857.77	3
583	602807.02	1095860.91	3
584	602806.58	1095861.31	3
585	602810.03	1095864.52	3
586	602809.47	1095864.78	3
587	602810.44	1095866.84	3
588	602809.85	1095866.94	3
589	602812.16	1095867.29	3
590	602810.23	1095867.40	3
591	602811.96	1095867.85	3
592	602813.64	1095867.92	3
593	602813.30	1095868.42	3
594	602815.29	1095869.50	3
595	602814.85	1095869.90	3
596	602817.68	1095872.52	3
597	602817.22	1095872.90	3
598	602820.88	1095876.11	3
599	602820.44	1095876.53	3
600	602824.30	1095879.49	3
601	602823.90	1095879.93	3
602	602827.55	1095882.37	3
603	602827.17	1095882.83	3
604	602830.72	1095884.83	3
605	602830.34	1095885.29	3
606	602833.89	1095887.49	3
607	602833.51	1095887.95	3

Seznam souřadnic (S-JTSK)  
Číslo bodu Souřadnice pro zápis do KN  
Y X Kód kv. Poznámka

k.ú. Svitavy-předměstí (760960)

608	602837.34	1095890.25	3	
609	602836.96	1095890.71	3	
610	602841.17	1095893.49	3	
611	602840.75	1095893.93	3	
612	602843.86	1095896.42	3	
613	602843.40	1095896.82	3	
614	602846.94	1095900.13	3	
615	602846.48	1095900.51	3	
616	602850.57	1095904.56	3	
617	602850.11	1095904.94	3	
618	602853.55	1095907.96	3	
619	602853.05	1095908.30	3	
620	602855.33	1095911.72	3	
621	602854.75	1095911.90	3	
622	602855.81	1095914.15	3	
623	602855.21	1095914.17	3	
624	602855.28	1095917.88	3	
625	602854.68	1095917.78	3	
626	602854.60	1095921.00	3	
627	602854.02	1095920.82	3	
628	602854.23	1095921.91	3	
629	602853.77	1095921.43	3	
630	602851.67	1095922.74	3	
631	602851.43	1095922.18	3	
632	602848.90	1095924.28	3	
633	602848.60	1095923.76	3	
634	602843.75	1095927.24	3	
635	602843.45	1095926.72	3	
636	602838.34	1095930.43	3	
637	602838.06	1095929.91	3	
638	602834.18	1095932.57	3	
639	602833.88	1095932.05	3	
640	602830.03	1095935.26	3	
641	602829.71	1095934.76	3	
642	602825.29	1095938.32	3	
643	602824.91	1095937.86	3	
644	602824.19	1095939.50	3	
645	602823.59	1095939.26	3	
646	602821.13	1095941.89	3	
647	602823.74	1095939.90	3	
648	602820.79	1095941.39	3	
649	602817.42	1095944.28	3	
650	602817.08	1095943.78	3	
651	602812.33	1095947.87	3	
652	602811.97	1095947.39	3	
653	602806.96	1095951.91	3	
654	602806.62	1095951.43	3	
655	602803.98	1095953.95	3	
656	602803.66	1095953.43	3	
657	602801.33	1095955.42	3	
658	602800.99	1095954.92	3	
659	602798.24	1095957.92	3	
660	602797.86	1095957.46	3	
661	602793.59	1095962.05	3	
662	602793.21	1095961.59	3	
663	602790.18	1095964.72	3	
664	602789.82	1095964.24	3	
665	602786.73	1095967.38	3	
666	602786.37	1095966.90	3	
667	602781.93	1095970.86	3	
668	602781.59	1095970.46	3	
669	602776.99	1095974.20	3	
670	602776.67	1095973.70	3	
671	602772.77	1095976.90	3	
672	602772.41	1095976.42	3	
673	602768.03	1095980.77	3	
674	602767.67	1095980.29	3	
675	602763.29	1095984.16	3	
676	602762.93	1095983.68	3	
677	602760.25	1095986.50	3	
678	602759.68	1095986.18	3	
679	602757.36	1095988.72	3	
680	602759.77	1095986.87	3	
681	602757.00	1095988.24	3	
682	602754.58	1095990.87	3	
683	602754.22	1095990.39	3	
684	602747.67	1095995.96	3	
685	602747.31	1095995.48	3	
686	602740.34	1096001.42	3	
687	602739.98	1096000.94	3	
688	602733.32	1096005.55	3	
689	602732.96	1096006.07	3	
690	602727.03	1096011.00	3	
691	602726.67	1096010.52	3	
692	602721.68	1096015.08	3	
693	602721.32	1096014.60	3	
694	602716.30	1096019.20	3	

Seznam souřadnic (S-JTSK)  
Číslo bodu Souřadnice pro zápis do KN  
Y X Kód kv. Poznámka

k.ú. Svitavy-předměstí (760960)

695	602715.94	1096018.72	3	
696	602711.70	1096022.70	3	
697	602711.34	1096022.22	3	
698	602706.87	1096026.21	3	
699	602706.51	1096026.73	3	
700	602703.93	1096028.52	3	
701	602703.57	1096028.04	3	
702	602702.10	1096029.90	3	
703	602701.48	1096029.63	3	
704	602701.54	1096030.45	3	
705	602701.66	1096030.32	3	
706	602700.76	1096030.43	3	
707	602704.38	1096034.08	3	
708	602703.92	1096034.46	3	
709	602707.48	1096037.75	3	
710	602707.02	1096036.13	3	
711	602710.63	1096041.53	3	
712	602710.15	1096041.89	3	
713	602712.02	1096043.72	3	
714	602711.36	1096043.80	3	
715	602711.39	1096045.47	3	
716	602710.89	1096045.09	3	
717	602707.51	1096046.37	3	
718	602707.15	1096047.89	3	
719	602702.67	1096051.84	3	
720	602702.33	1096051.36	3	
721	602697.80	1096055.32	3	
722	602697.46	1096054.84	3	
723	602693.56	1096058.35	3	
724	602693.22	1096057.85	3	
725	602688.78	1096061.36	3	
726	602688.48	1096060.84	3	
727	602683.23	1096064.46	3	
728	602682.93	1096063.94	3	
729	602676.86	1096068.12	3	
730	602676.56	1096067.60	3	
731	602670.17	1096071.67	3	
732	602669.89	1096071.15	3	
733	602661.72	1096076.28	3	
734	602661.44	1096075.76	3	
735	602653.86	1096080.56	3	
736	602653.56	1096080.04	3	
737	602644.98	1096085.62	3	
738	602644.68	1096085.10	3	
739	602634.66	1096091.31	3	
740	602634.36	1096090.79	3	
741	602626.94	1096096.00	3	
742	602626.54	1096095.48	3	
743	602618.12	1096101.10	3	
744	602617.80	1096100.58	3	
745	602610.31	1096106.13	3	
746	602609.97	1096105.63	3	
747	602602.83	1096111.25	3	
748	602602.49	1096110.75	3	
749	602595.92	1096115.66	3	
750	602595.60	1096115.14	3	
751	602589.95	1096119.24	3	
752	602589.65	1096118.72	3	
753	602587.44	1096120.74	3	
754	602587.52	1096120.00	3	
755	602584.57	1096118.14	3	
756	602584.99	1096117.70	3	
757	602582.41	1096115.98	3	
758	602582.67	1096115.40	3	
759	602581.64	1096115.94	3	
760	602581.48	1096115.34	3	
761	602578.39	1096117.96	3	
762	602578.07	1096117.46	3	
763	602573.79	1096120.94	3	
764	602573.47	1096120.44	3	
765	602568.75	1096124.30	3	
766	602568.41	1096123.80	3	
767	602564.81	1096126.97	3	
769	602562.71	1096128.69	3	
771	602563.38	1096130.49	3	
772	602562.84	1096130.73	3	
773	602565.27	1096133.96	3	
774	602564.47	1096133.74	3	
775	602560.66	1096136.67	3	
776	602560.40	1096136.13	3	
777	602554.23	1096139.26	3	
778	602554.03	1096138.70	3	
779	602548.97	1096141.06	3	
780	602548.75	1096140.50	3	
781	602544.99	1096142.81	3	
782	602544.50	1096142.37	3	
783	602702.54	1096030.46	3	



# Přehled kladu listů:

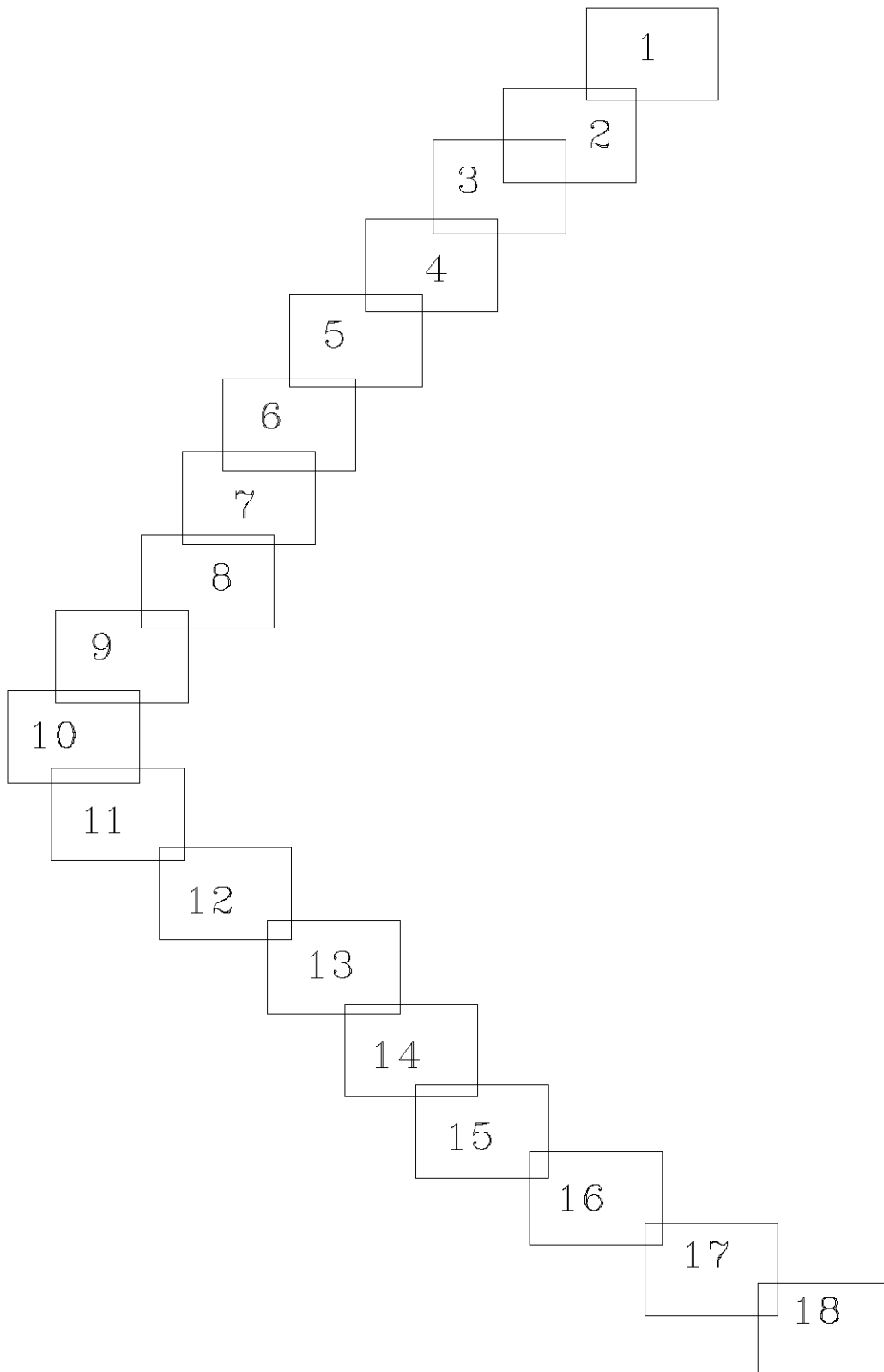

# Klad listu č. 1

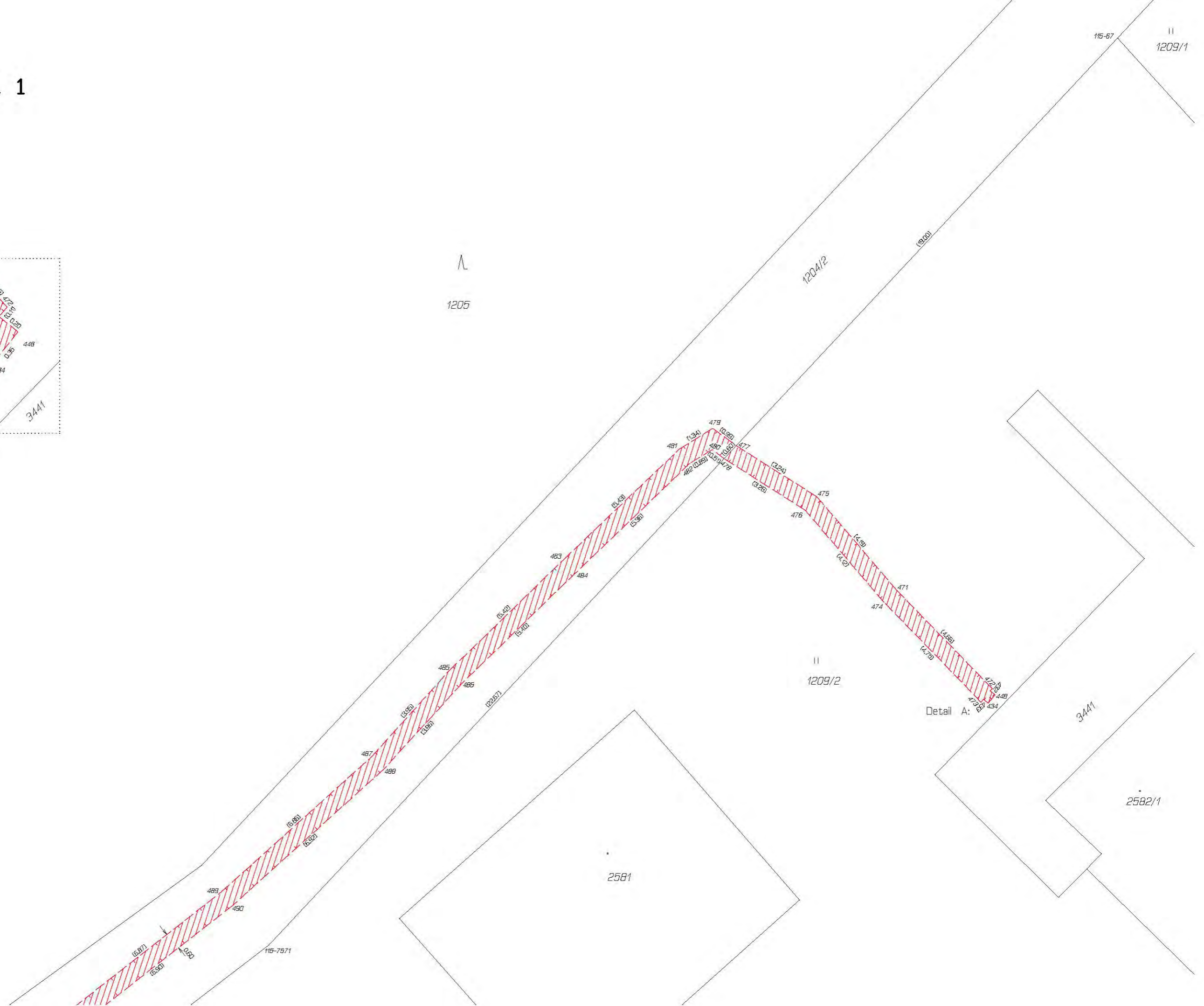

Klad listu č. 2

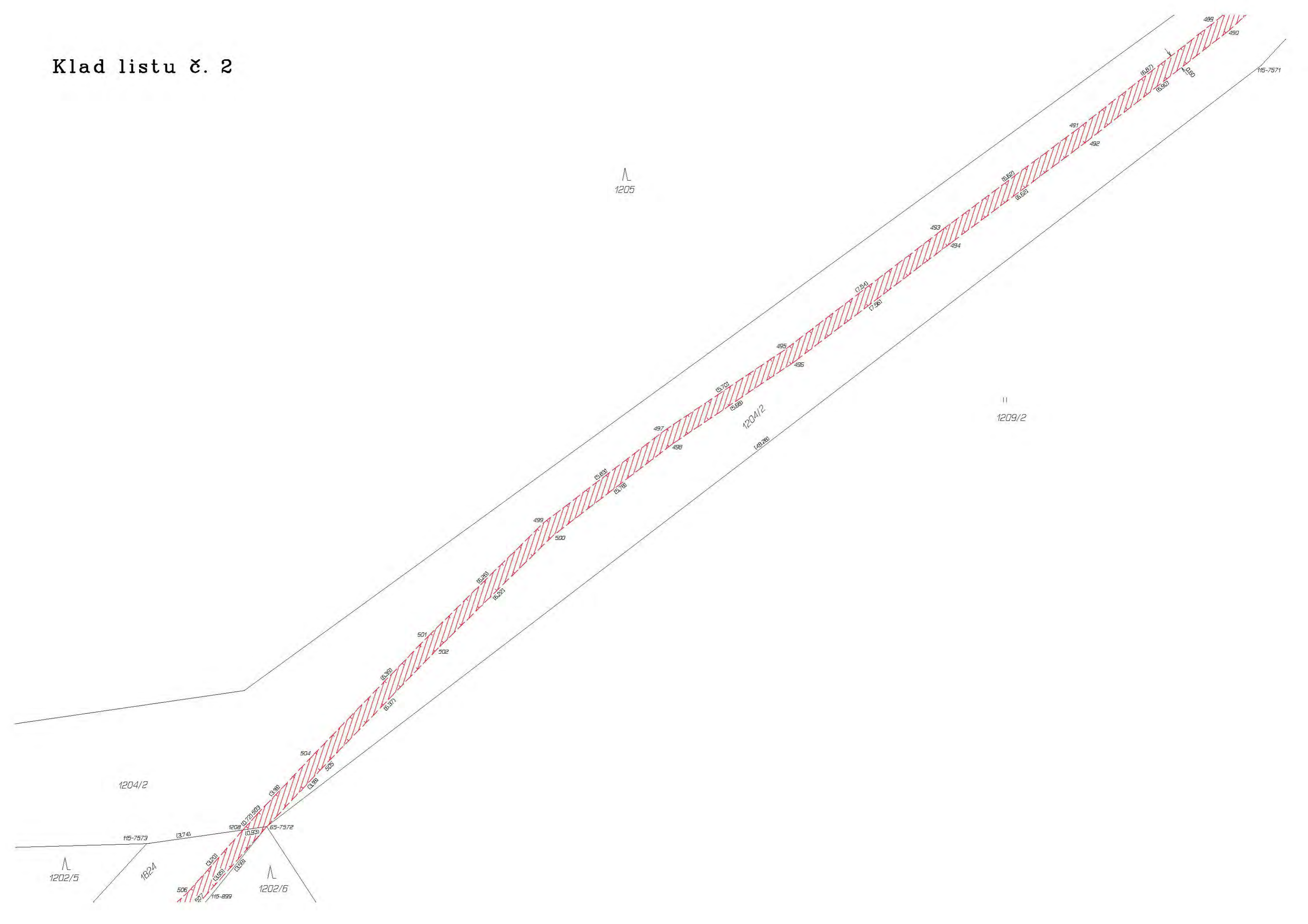

Λ  
1205

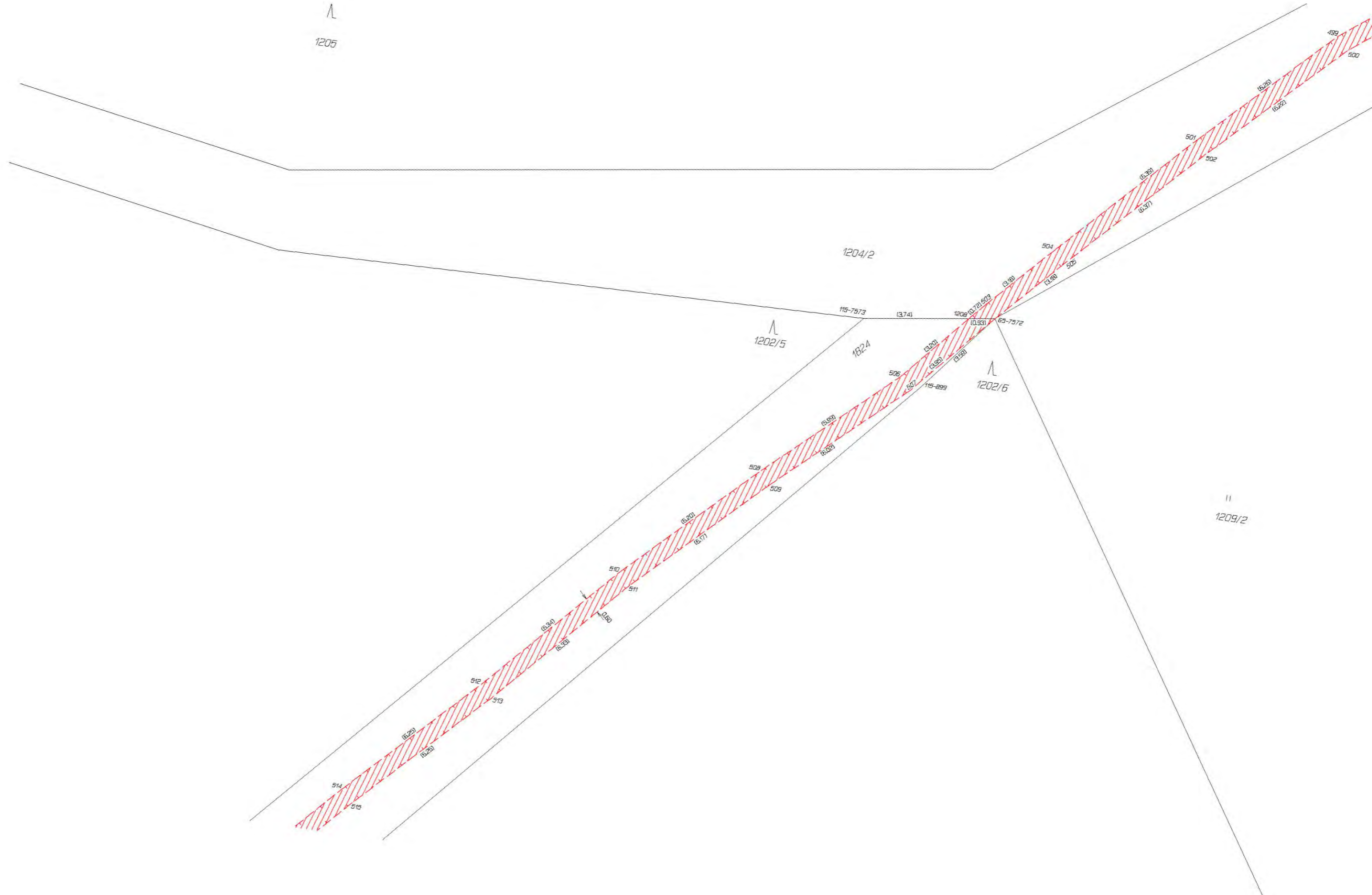







Klad listu č. 6

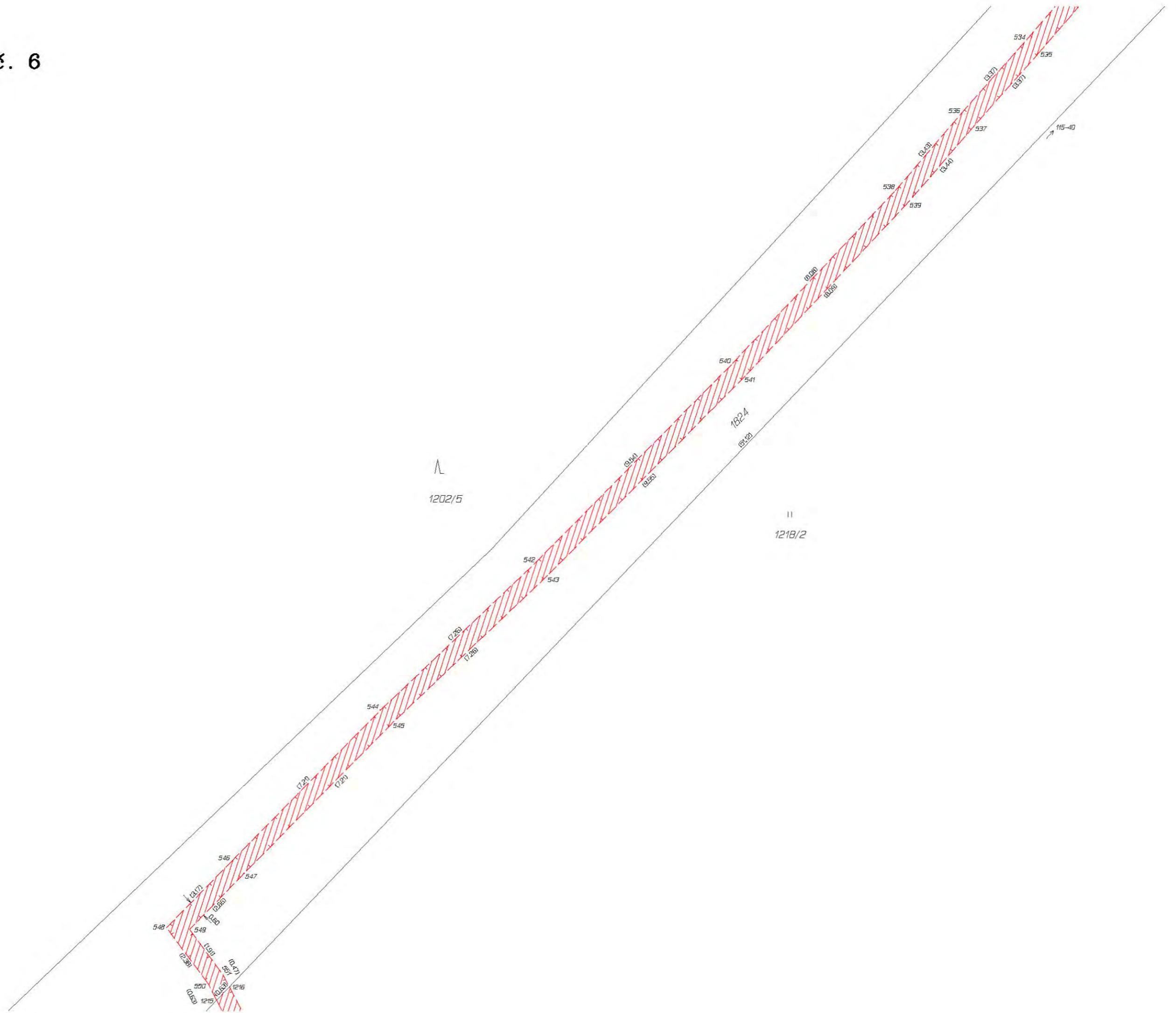



1202/5

1824

# Klad listu č. 8

1218/6

2915

2916

1218/7

3264

1218/8

3391

1218/9

3242

1218/10

1218/11

1218/2

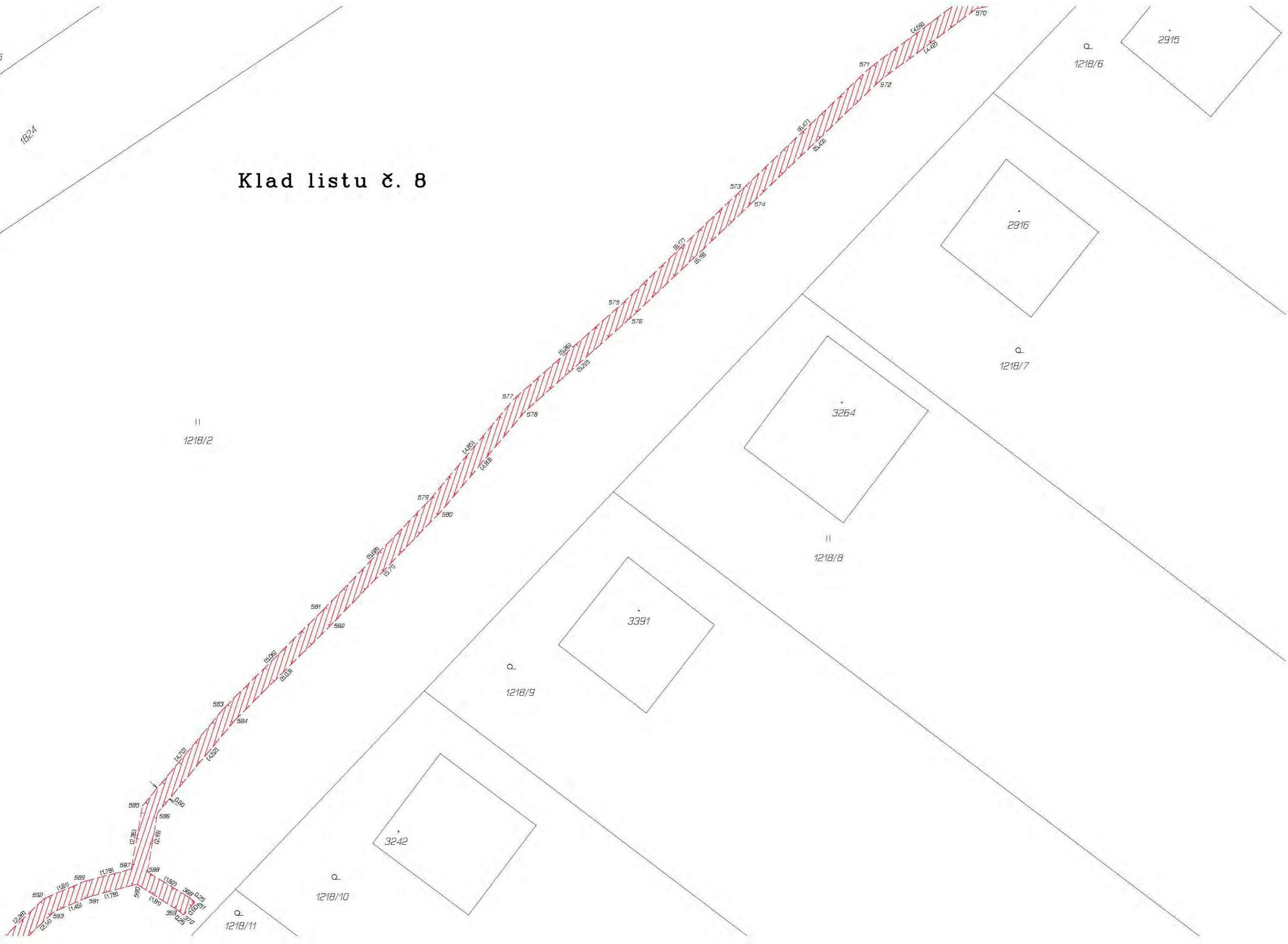

1824

# Klad listu č. 9



# Klad listu č. 10

1826/1

||  
1218/2

||  
1270/7

1823/1



o  
1218/13

o  
1218/16

||  
1218/37

||  
1218/14

3393

o  
1218/17

o  
1218/15

3394

o  
1218/16

3395

# Klad listu č. 11

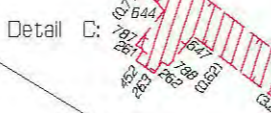
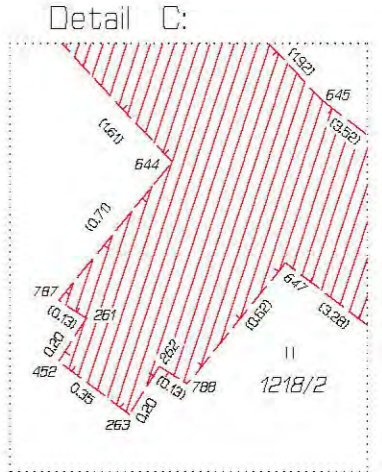



Klad listu č. 12

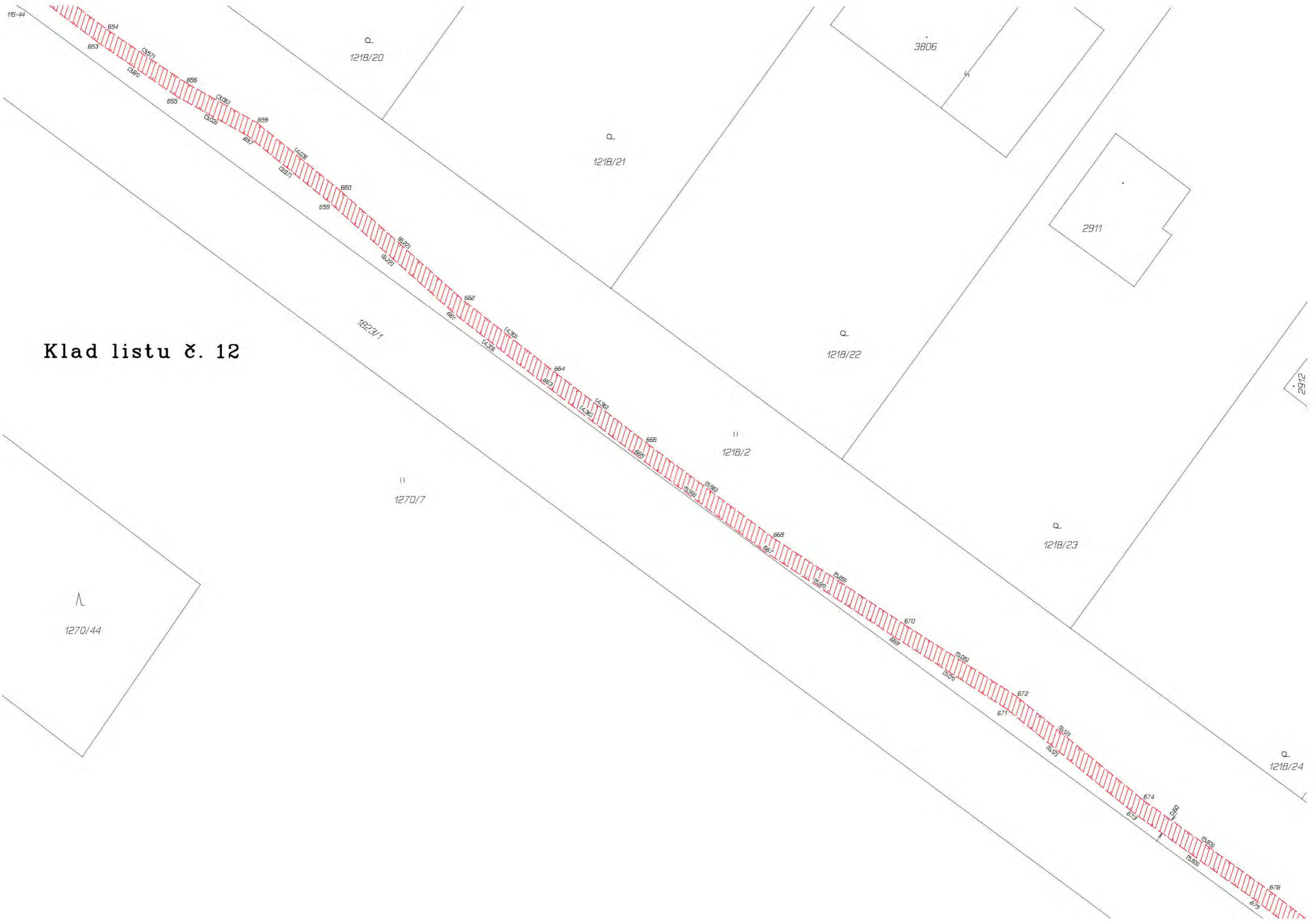

Klad listu č. 13

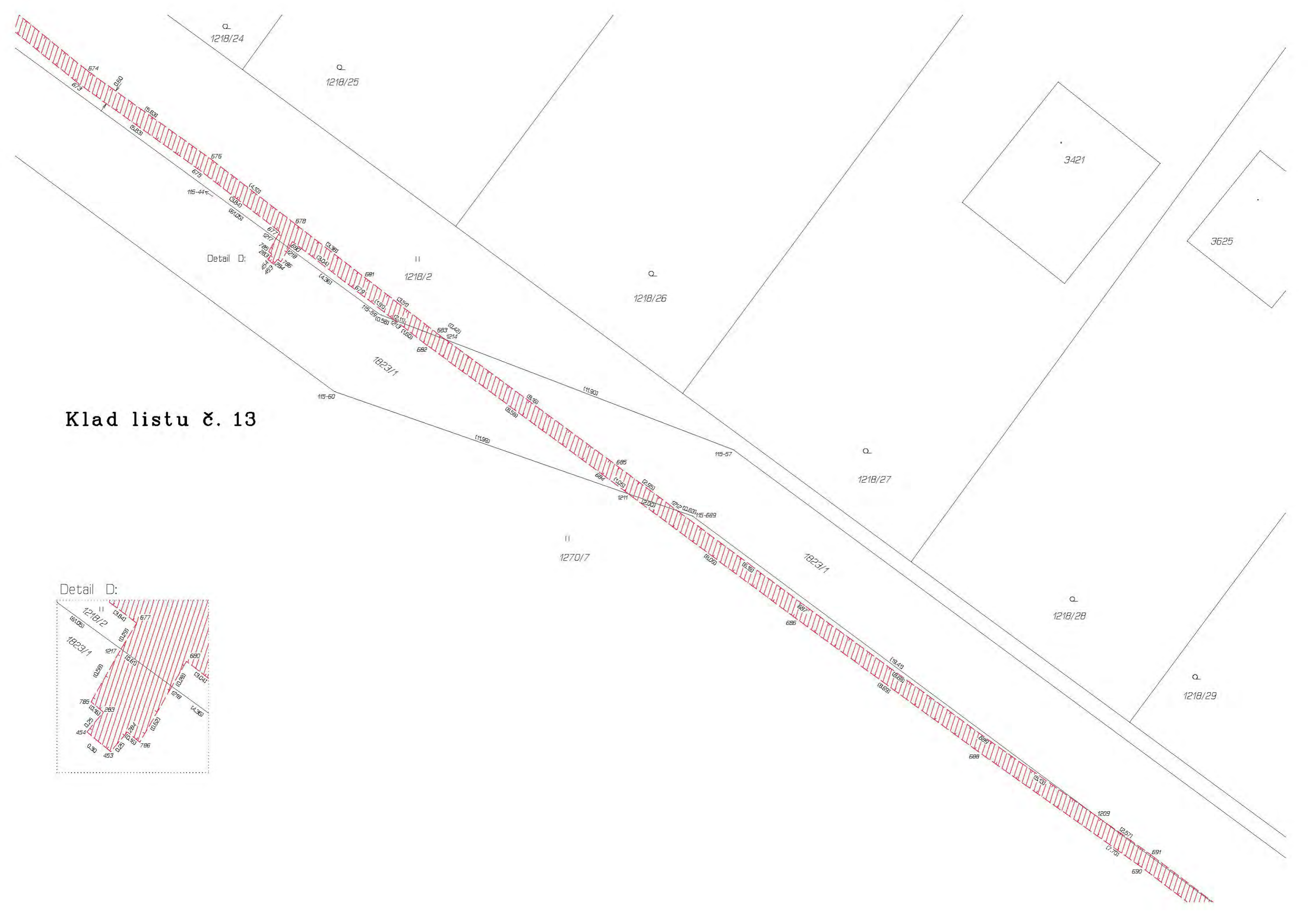



Klad listu č. 15



Klad listu č. 16

