

# OBJEDNÁVKA

Ev. číslo dokladu:

TECH/2021/82

Datum vystavení:

14.07.2021

Odběratel

**THERMAL-F, a. s.**

I.P.Pavlova 2001/11  
360 01 Karlovy Vary  
Česká republika

IČ: 25401726

DIČ: CZ25401726

Kontaktní údaje

Vyřizuje: **technický úsek**

E-mail:

Telefon:

Fax:

Web:

Ostatní údaje

Forma úhrady:

Převodem

Způsob dopravy

dodání na adresu firmy

Termín vyřízení:

Dodavatel

UNITHERM - KV, spol. s r.o.

Nádražní 140/3  
360 17 Karlovy Vary - Stará Role  
ČR

IČ: 14705818 DIČ: CZ14705818

E-mail:

Telefon:

Fax:

Označení dodávky

Množství Mj

Cena/mj

Sazba DPH

Celkem

(Kč)

(%)

(Kč)

Objednáváme u Vás

Označení dodávky	Množství	Mj	Cena/mj (Kč)	Sazba DPH (%)	Celkem (Kč)
725101110 obnažení, vysekání stávajících splachování	1.00	sou	2850.00	21	2850.00
999725101 pisoár keramický VIGOUR ONE s radarovým splachovačem 230V, AC vč. integrovaného zdroje (SNLSLP 84RZ)	6.00	ks	8320.50	21	49923.00
999725102 dálkové ovládání k pisoárům SLD 04	2.00	ks	550.00	21	1100.00
725101120 montáž pisoáru a radarového splachování	6.00	sou	1360.00	21	8160.00
		sou			
		sou	2500.00	21	2500.00

- 1.V korespondenci uvádějte číslo objednávky
- 2.Kopii objednávky přiložte k faktuře
- 3.Zásilku označte kontaktní osobou
- 4.Fakturu zasílejte na : sekretariat@thermal.cz

**Celkem k úhradě:**

**78 084.93 Kč**

Sazba DP	Základ (Kč)	DPH (Kč)	Cel. s DPH (Kč)
21	64533.00	13551.93	78084.93
15	0.00	0.00	0.00
0	0.00	0.00	0.00
0	0.00		0.00

**THERMAL-F, a.s.**  
I.P. Pavlova 2001/11  
360 01 Karlovy Vary  
IČ: 25 40 17 26 DIČ: CZ25401726

Razítko a podpis

## ROZPOČET

Stavba: Hotel Thermal - WC muži v přízemí - výměna pisoárů a jejich splachování  
 Objekt:

Objednatel:

Zhotovitel:

Místo:

Zpracoval:

Datum: 18. 2. 2021

Č.	Kód položky	Popis	MJ	Množství celkem	Cena jednotková	Cena celkem	Hmotnost celkem
<b>PSV</b>		<b>Práce a dodávky PSV</b>				<b>66 213,00</b>	<b>0,000</b>
<b>725</b>		<b>Zdravotechnika - zařizovací předměty</b>				<b>66 213,00</b>	<b>0,000</b>
1	725101101	Demontáž stávajícího pisoáru vč. sifonu	kus	6,000	150,00	900,00	0,000
2	725101102	Demontáž stávajícího splachování	kus	6,000	130,00	780,00	0,000
3	725101110	Obnažení, vysekání stávajících splachování	soub	1,000	2 850,00	2 850,00	0,000
4	999725101	Pisoár keramický VIGOUR ONE s radarovým splachovačem 230V, AC vč. integrovaného zdroje (SNLSLP 84RZ)	kus	6,000	8 320,50	49 923,00	0,000
6	999725102	Dálkové ovládání k pisoárům SLD 04	kus	2,000	550,00	1 100,00	0,000
5	725101120	Montáž pisoáru a radarového splachování	soub	6,000	1 360,00	8 160,00	0,000
7	725101121	Elektro k pisoárům dle skutečnosti - nebo stávající ???	soub	1,000	0,00	0,00	0,000
8	800101101	Dopravné, přesun hmot	soub	1,000	2 500,00	2 500,00	0,000

**Celkem****66 213,00****0,000**

# KRYCÍ LIST ROZPOČTU

Název stavby	Hotel Thermal - WC muži v přízemí - výměna pisoárů a jejich splachování	JKSO	
Název objektu		EČO	
		Místo	
Objednatel		IČ	DIČ
Projektant			
Zhotovitel			
Zpracoval			
	Rozpočet číslo	Dne	CZ-CPV
		18.02.2021	
			CZ-CPA

## Měrné a účelové jednotky

Počet	Náklady / 1 m.j.	Počet	Náklady / 1 m.j.	Počet	Náklady / 1 m.j.
0	0,00	0	0,00	0	0,00

## Rozpočtové náklady v CZK

A		Základní rozp. náklady		B		Doplnkové náklady		C		Náklady na umístění stavby					
1	HSV	Dodávky	0,00	8	Práce přesčas		0,00	13	Zařízení staveniště		0,00				
2		Montáž	0,00	9	Bez pevné podl.		0,00	14	Projektové práce		0,00				
3	PSV	Dodávky	51 023,00	10	Kulturní památka		0,00	15	Územní vlivy		0,00				
4		Montáž	15 190,00	11			0,00	16	Provozní vlivy		0,00				
5	"M"	Dodávky	0,00					17	Jiné VRN		0,00				
6		Montáž	0,00					18	VRN z rozpočtu		0,00				
7	ZRN (ř. 1-6)		66 213,00	12	DN (ř. 8-11)			19	VRN (ř. 13-18)		0,00				
20	HZS		0,00	21	Kompl. činnost		0,00	22	Ostatní náklady		0,00				
<b>Projektant, Zhotovitel, Objednatel</b>								<b>D</b>		<b>Celkem bez DPH</b>		<b>66 213,00</b>			
								DPH		%		Základ daně		DPH celkem	
								snížená		15,0		0,00		0,00	
								základní		21,0		66 213,00		13 904,73	
								<b>Cena s DPH</b>						<b>80 117,73</b>	
								<b>E</b>		<b>Přípočty a odpočty</b>					
								Dodá zadavatel						0,00	
								Klouzavá doložka						0,00	
								Zvýhodnění						0,00	

# Pisoár VIGOUR one s radarovým splachovačem SNLSLP 84RS, SNLSLP 84RZ, SNLSLP 84RB

**SANELA**   
we make water cool®



SNLSLP 84

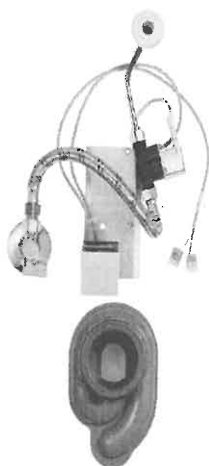

## Vlastnosti:

- úsporné splachování jedním litrem vody
- radarový splachovač pro pisoár VIGOUR one
- jednoduchá montáž podle šablony
- celý splachovací systém je umístěn za pisoárem
- reaguje pouze na použití pisoáru (vyhodnocuje změny, ke kterým dochází uvnitř pisoáru při průtoku kapaliny)
- doba splachování je nastavitelná od 0,5 do 15,5 s
- vstupní zpoždění (min. délka změn registrovaných radarovým senzorem nutná pro vyvolání spláchnutí) je nastavitelné od 6 do 15 s
- nastavení parametrů pomocí dálkového ovladače SLD 04 bez nutnosti demontáže pisoáru (akustická indikace nastavování)
- samočinné spláchnutí po 6 hodinách od posledního sepnutí ventilu
- možnost regulace průtoku vody rohovým ventilem
- po spláchnutí provede splachovač krátké doplnění vody do sifonu

## Stavební připravenost:

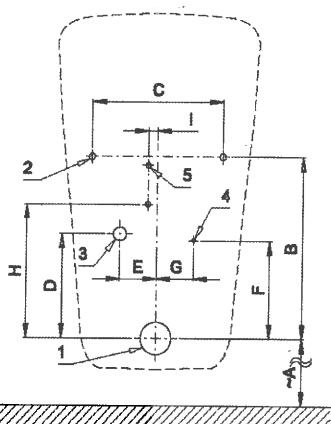

- 1 - odpadní potrubí Ø 50 mm
- 2 - 2 x otvor pro úchyty
- 3 - přívod vody G 1/2"
- 4 - napájecí kabel 24 V nebo 230 V
- 5 - 2 x otvor pro hmoždinku Ø 8 mm

## Technické údaje:

### Napájecí napětí

- SNLSLP 84RS 24 V DC
- SNLSLP 84RZ 230 V AC/50 Hz
- SNLSLP 84RB 6 V

### Příkon

- při napájení 24 V DC 8 W
- při napájení 6 V 3 W

### Doporučený pracovní tlak

- 0,1 - 0,6 MPa

### Průtok

- 12 l/min (inf. údaj)

### Vstup vody

- vnější závit G 1/2"

### Výstup vody

- vtoková armatura s těsněním

Rozměry (mm)	A	B	C	D	E	F	G	H	I
SNLSLP 84	350	278	212	160	60	150	60	205	15



SLA 11

## Specifikace dodávky:

- SNLSLP 84RS - obj. č. 01840
- SNLSLP 84RZ - obj. č. 01841
- SNLSLP 84RB - obj. č. 01845

keramický pisoár VIGOUR one s radarovým splachovačem na montážní liště, elektromagnetický ventil, propojovací hadice, rohový ventil s filtrem a zpětnou klapkou, vtoková armatura s těsněním, sifon, montážní šablona, napájecí zdroj (SNLSLP 84RZ), 4 ks AA alkalických baterií 1,5 V, 2700 mAh s pouzdem (SNLSLP 84RB)

## Doporučené příslušenství:

- SLZ 01Y - obj. č. 05012 napájecí zdroj 24 V DC pro max. 5 ks splachovačů
- SLZ 01Z - obj. č. 05011 napájecí zdroj 24 V DC pro max. 9 ks splachovačů
- SLZ 04Y - obj. č. 05042 napájecí zdroj 24 V DC na DIN lištu, pro max. 5 ks splachovačů
- SLZ 04Z - obj. č. 05041 napájecí zdroj 24 V DC na DIN lištu, pro max. 9 ks splachovačů
- SLZ 04X - obj. č. 10049 napájecí zdroj 24 V DC na DIN lištu, pro max. 15 ks splachovačů
- SLD 04 - obj. č. 07040 dálkové ovládání pro nastavení parametrů
- SLA 11 - obj. č. 06110 vonné sítko do pisoárů - oranžové, vůně mango
- SLA 11A - obj. č. 06111 vonné sítko do pisoárů - červené, vůně kiwi grep
- SLA 11B - obj. č. 06112 vonné sítko do pisoárů - transparentní, vůně zimolez
- SLA 11C - obj. č. 06113 vonné sítko do pisoárů - modré, vůně květ bavlny
- SLR 01L - obj. č. 08015 rám do sádkartonu pro pisoár s radarovým splachovačem na montážní liště