

# NÁVRH NA ZMĚNU STAVBY

Stavba:

Rekonstrukce budovy P Depo Kačerov

Číslo stavby:

000864 00 20

Pořadové číslo změnového listu:

2

Změna:

<input type="checkbox"/>
<input type="checkbox"/>
<input checked="" type="checkbox"/>

D - dokumentace

P - příprava

R - realizace

OBJEKT:

D.1.1

Číslo (pod)  
objektu:

766

Název:

Konstrukce truhlářské

## Popis změny:

**Záměna 1ks vnitřních prosklených dveří za dveře plně bezpečnostní třídy BT3**

Jedná se o dodávku a montáž dveří mezi místnostmi 1.03 a 1.15.

Dveře jsou bezpečnostní BEDEX STANDARD bez požární odolnosti, tř. RC3, zámek Rostex, 800x1970 mm, pravé.

**Záměna 3 ks vnitřních dveří prosklených za dveře plně**

Výměna vnitřních dveří prosklených za plně v míst. 1.08, 1.11 a 1.12.

## Zdůvodnění změny:

Změna bezpečnostní třídy dveří na základě požadavku objednatele vyvolaná zvýšením nároků na zabezpečení objektu.

Změna prosklených dveří na plně dle požadavku uživatele dotčených místností na zvýšení soukromí.

Jedná se o prostor šaten a odborů.

## Posouzení změny - autorský dozor projektanta:

Změnový list řeší dodatečný požadavek objednatele na osazení bezpečnostních dveří mezi místnostmi č. 1.03 a 1.15 a výměnu prosklených dveří za dveře plně. Projekt požadavek na zabezpečení objektu neřešil. Přiložený výkaz výměr odpovídá skutečnosti.

Stavba: <b>Rekonstrukce budovy P Depo Kačerov</b>	Číslo smlouvy: <b>000864 00 20</b>	SO <b>D.1.1</b>	Změnový list č: <b>2</b>
---	---	-----------------	-----------------------------

### POSOUZENÍ NÁVRHU ZMĚNY

#### DOPADY ZMĚNY:

Do projektové dokumentace:

Do časového plánu stavby:

**0 dní**

Do ceny stavby:

zvýšení o:

snížení o:



NAVRHOVATEL ZMĚNY - firma, jméno:

IM-STAV Praha s.r.o.

#### VYJÁDRĚNÍ VE VĚCÍCH TECHNICKÝCH:

Zhotov

Technický dozor investora:

Souhlasím

Podpis:

Podpis:

#### VYJÁDRĚNÍ VE VĚCÍCH FINANČNÍCH:

Zhotov

Technický dozor investora:

Souhlasím

Podpis:

Podpis:

#### ZHOTOVITELE PŘEDKLA

#### CELKOVÉ DOPORUČENÍ: Doporučuji ke schválení

Za Technický dozor investora: Podpis:

Za Objednatele:

Podpis:

FRAM Consult a.s.

Dopravní podnik hl.m. Prahy, akciová společnost

Za Objednatele:

Dopravní podnik hl.m. Prahy, akciová společnost

Dopravní podnik hl.m. Prahy, akciová společnost



# KRYCÍ LIST SOUPISU PRACÍ

## Příloha č.1

Stavba:

**Rekonstrukce budovy P - Depo Kačerov - bezpečnostní dveře**

KSO:

Místo:

Zadavatel:

Dopravní podnik hl.m.Prahy,a.s.

Sokolovská 42/217, 190 00 Praha 9

Zhotovitel:

IM-stav Praha s.r.o.

Zenklova 22/56, 180 00 Praha 8

Projektant:

Archetiko s.r.o.

Rooseveltova 10/9 , 301 00 Pízeň

Zpracovatel:

IM-stav Praha s.r.o.

Zenklova 22/56, 180 00 Praha 8

Poznámka:

CC-CZ:

Datum:

05.01.2021

IČ:

DIČ:

IČ:

DIČ:

IČ:

DIČ:

IČ:

DIČ:



**Cena bez DPH**

Základ daně

Sazba daně

DPH základní  
snížená

21,00%

15,00%

**Cena s DPH**

**v CZK**

**TDI**

**Zpracovatel**

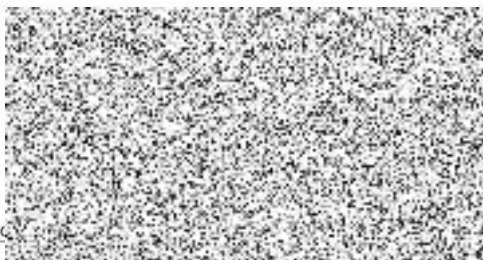

Datum a podpis:

Datum a podpis:

Razítko

**Objednavatel**

**Zhotovitel**



Datum a podpis:

Razítko

Datum a podpis:

Razítko

# REKAPITULACE ČLENĚNÍ SOUPISU PRACÍ

Stavba:

**Rekonstrukce budovy P - Depo Kačerov - bezpečnostní dveře**

Místo:

Datum: 05.01.2021

Zadavatel: Dopravní podnik hl.m.Prahy,a.s.

Projektant: Archetiko s.r.o.

Zhotovitel: IM-stav Praha s.r.o.

Zpracovatel: IM-stav Praha s.r.o.

Kód dílu - Popis

Cena celkem [CZK]

## Náklady ze soupisu prací

PSV - Práce a dodávky PSV

766 - Konstrukce truhlářské

767 - Konstrukce zámečnické

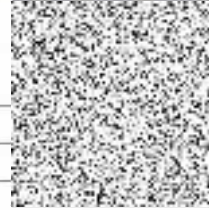

# SOUPIS PRACÍ

Stavba:

Rekonstrukce budovy P - Depo Kačerov - bezpečnostní dveře

Místo:

Datum: 05.01.2021

Zadavatel: Dopravní podnik hl.m.Prahy,a.s.

Projektant: Archetiko s.r.o.

Zhotovitel: IM-stav Praha s.r.o.

Zpracovatel: IM-stav Praha s.r.o.

PČ	Typ	Kód	Popis	MJ	Množství	J.cena [CZK]	Cena celkem [CZK]	Poznámka
<b>Náklady soupisu celkem</b>								
D	PSV		Práce a dodávky PSV					
D	766		Konstrukce truhlářské					
1	K	766660001	Montáž dveřních křidel otevíravých 1křídlových š do 0,8 m do ocel zárubně	kus				Odpočet dle SoD - pol. 80
2	M	61162960R	dveře vnitřní hladké Sapeli CPL laminát sklo 2/3 1křídle 80x197 cm, ozn. PSV-03, 04	kus				Odpočet dle SoD - pol. 83
3	K	766660001	Montáž dveřních křidel otevíravých 1křídlových š do 0,8 m do ocel zárubně	kus				dle SoD - pol. 80
4	M	61162086	dveře jednokřídle dřevotřískové povrch laminátový plně 800x1970-2100mm - ozn. 04	kus				ÚRS 2021
5	K	766660731	Montáž dveřního bezpečnostního kování - zámku	kus				ÚRS 2021
6	K	766660733	Montáž dveřního bezpečnostního kování - štítiku s klikou	kus				ÚRS 2021
7	M	54914120	kování bezpečnostní, klika-klika R3	kus				ÚRS 2021
D	767		Konstrukce zámečnické					
8	K	767640111	Montáž dveří bezpečnostních jednokřídlových bez nadsvětliku	kus				ÚRS 2021
9	M	55341213	dveře jednokřídle ocelové vchodové 800-900x1970 bezpečnostní do bytu	kus				ÚRS 2021

dveře bezpečnostní BEDEX STANDARD bez požární odolnosti, tř. RC3, zá.

<b>„Rekonstrukce budovy "P" Depo Kačerov“</b>
<b>Zápis z kontrolního dne č. 03 konaného 10.12.2020</b>
<b>Přítomni: viz příložená prezenční listina</b>

**1. Kontrola staveniště a průběh prací**

č.úkolu	úkol/informace	odpovídá	termín
	- bourání příček - demontáž stávající elektroinstalace - omítání - odvoz odpadu - stavební úpravy pro nová vedení instalací	info	

**2. Kontrola postupu prací dle aktualizovaného HMG**

		odpovídá	termín
	GD vypracuje aktualizaci HMG	info	

**3. kontrola plnění úkolů a nové úkoly**

č.úkolu	úkol/informace	odpovídá	termín
1.6	Termín výměny okna ve vrátnici bude dále projednán. Řešení odvodu tepla z mobilní klima jednotky bude skrze stávající okno směrem k závoře.	investice	bude sledováno
1.9	Při pracích v prostoru ostraha bude provedena demontáž minerálního podhledu. V průběhu prací bude rozhodnuto o možnosti zpětné montáže / výměny.	GD	bude sledováno
1.11	<b>DPP-ostraha požaduje provedení dveří do chráněných prostor v bezpečnostním provedení. Bude provedeno ve třídě Bp 3. DPP-ostraha sdělí konkrétní požadované parametry na dveřní výplň. GD následně prověří možnosti dodávky. GP proveden aktualizaci tabulky dveří. Zaslal. Dveře budou provedeny jako plné - vypouští se</b>		vypouští se
1.12	DPP-ostraha zašle na GD dodatečné požadavky na prvky a kabeláž pro EZS. Zasláno. GP zpracuje soupis prací. Zasláno. GD prověřuje.	GD	30.11.2020 10.12.2020 17.12.2020
1.16	Na KD upřesněn typ minerálního podhledu - s viditelným rastroem. GD připraví vzorky materiálu kazet.	GD	bude sledováno
3.1	Doplnění příčky mezi m.č. 1.11 a 1.12 po demont. nadsvětlení bude z plných cihel.	info	vypouští se
3.2	Zhotoviteli předán kontakt na správce kamer na fasádě. Kamery možno demontovat nejdéle na dobu 3 dnů - nahlásit nejméně 7 dní dopředu. Demontáž nefunkčních kamer zajistí DPP do poloviny ledna.	DPP+GD	15.1.2021
3.3	Hlavní vstupní dveře do místnosti 1.03 budou se skleněnou výplní z kaleného skla (ESG) čirého, doplněného varovným páskem na skleněné výplně.	info	vypouští se
3.4	Výmalby interiéru budou v bílé a červené (dle PD - interiér). OBJ doplní specifikaci červené barvy.	OBJ	bude sledováno
3.5	Vypínač A1 za dveřmi do m.č. 1.15 bude přesunut na druhou stranu dveří oproti PD.	info	vypouští se

3.6	Hloubka místností 1.04-1.07 bude provedena dle PD (1700 mm)	info	vypouští se
3.7	TDS prověří zachování mříže v okně místnosti odborů (m.č. 1.08).	TDS	17.12.2020
3.8	Na KD odsouhlaseny odstíny dlažby. Šedá + světlá z předložených vzorků. GD připraví protokol o vzorku k podpisu.	GD	vypouští se
3.9	OBJ požaduje doplnění keramického soklu v místnosti 1.15 - cca 12 bm.	info	vypouští se
3.10	GD předložil vzorky zátěžového koberce. GP vybere barevné provedení.	GP	17.12.2020

Příloha č. 1 - Prezenční listina

**Příští kontrolní den se uskuteční 17.12.2020 od 11:00 v prostoru stavby.**







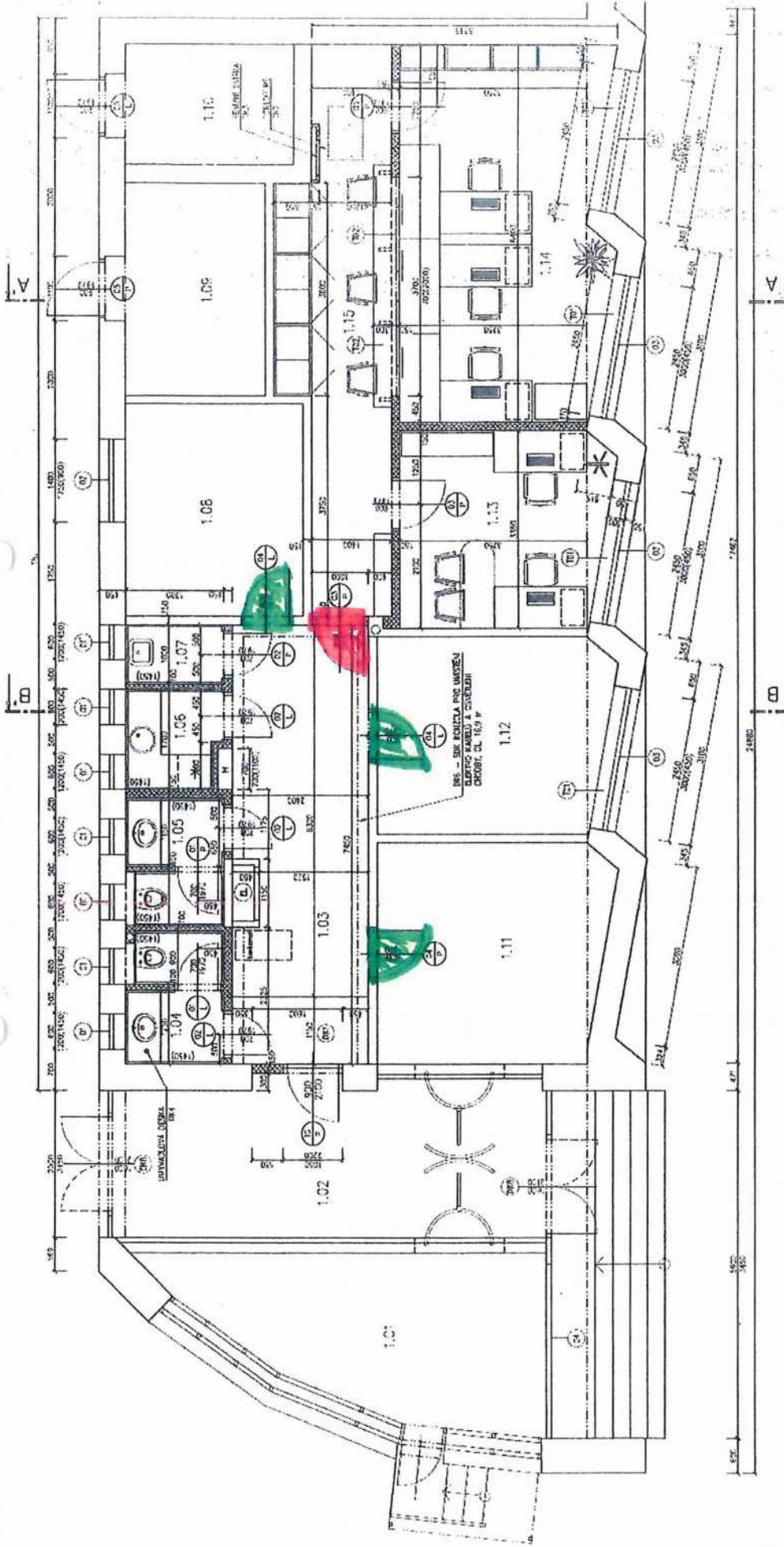

BEZPEČNOSTNÉ DVERE BEDEX PLNÉ - BT3

DVERE LAMINÁTOVÉ PLNÉ

