

KUPNÍ SMLOUVA
č. KRPE-48085/ČJ-2021-1700VZ



uzavřená dle § 2079 a následujících zákona č. 89/2012 Sb., Občanský zákoník, v platném znění,
na základě rámcové dohody č. j. MV-23117-40/OSM-2019

(dále také „smlouva“)

Níže uvedeného dne, měsíce a roku byla uzavřena mezi smluvními stranami kupní smlouva tohoto znění:





I. Smluvní strany

1. Kupující

název: Česká republika - Krajské ředitelství policie Pardubického kraje
sídlo: Na Spravedlnosti 2516, 530 48 Pardubice
IČ: 72050250
DIČ: CZ72050250
zastoupený: Renatou Kaňkovou, náměstkem ředitele KŘ pro ekonomiku
bankovní spojení: ČNB
číslo účtu: 11234881/0710
kontaktní osoba: 
telefon: 
e-mail: 

(dále jen „kupující“)

2. Prodávající

název: ARCA s.r.o.
sídlo: Benešovská 207, Ládvi, 251 68 Kamenice
IČ: 03265480
DIČ: CZ03265480
zastoupený: 
bankovní spojení: Moneta Money Bank a.s.
číslo účtu: 220225172/0600
kontaktní osoba: 
telefon: 
e-mail: 

zapsán v Obchodním rejstříku, vedeném Městským soudem v Praze, oddíl C, vložka 229401

(dále jen „prodávající“)

uzavírají tuto smlouvu, kterou se prodávající zavazuje k dodání zboží, specifikovaného v článku II. této smlouvy, do místa plnění/dodání a v termínu plnění podle čl. III. této smlouvy a kupující se zavazuje k převzetí zboží a zaplacení kupní ceny v souladu s čl. IV. této smlouvy a to za podmínek ve smlouvě uvedených.

II. Předmět plnění smlouvy a jeho specifikace

1. Předmětem plnění této smlouvy k veřejné zakázce s názvem „**Dodávka kovového nábytku dle RD 2021 – 1.**“ je závazek prodávajícího odevzdat kupujícímu věc, která je předmětem koupě, ve specifikaci, množství, jakosti, provedení a ceně stanovené touto smlouvou (dále také „zboží“), včetně dopravy zboží do místa dodání a montáže, a závazek kupujícího toto zboží převzít a zaplatit prodávajícímu kupní cenu.
2. Technická specifikace zboží, jakost a provedení jsou dány Rámcovou dohodou na dodávky kovového nábytku pro roky 2020 - 2021 č. j. MV-23117-40/OSM-2019 (dále jen „**rámcová dohoda**“). Zboží musí splňovat technické parametry a podmínky uvedené v článku 5 rámcové dohody a musí odpovídat technickému popisu v příloze č. 2 rámcové dohody – Základní technický popis kovový nábytek.
3. Zboží bude dodáno ve specifikaci, množství a termínu do místa dodání dle této smlouvy a dle Přílohy Kupní smlouvy č. KRPE-48085/ČJ-2021-1700VZ „**Specifikace a rozpis cen zboží**“, která je nedílnou součástí této smlouvy.
4. Zboží musí být nové, plně funkční, z aktuální a oficiální distribuce pro Českou republiku.

III. Místo plnění, místo a termín dodání

1. Místo plnění/dodání:
Krajské ředitelství policie Pardubického kraje, Na Spravedlnosti 2516, 530 48 Pardubice.
2. Termín dodání: dodání zboží v období 30.8.-3.9.2021 (z důvodu zajištění prostor v místě dodání pro provozní účely).
3. Konkrétní datum a čas dodání zboží s montáží si prodávající a kupující vzájemně upřesní před uskutečněním dodávky. Zboží bude dodáno v pracovní den v době od 8,00 do 15,00 hodin, případně dle vzájemné dohody.

IV. Kupní cena

1. Kupní cena je stanovena na základě nabídky prodávajícího, podané v souladu s čl. 10 rámcové dohody.
2. Kupní cena zahrnuje veškeré náklady prodávajícího na dodávku zboží, včetně dopravy do místa dodání ve sjednaném termínu dle čl. III. této smlouvy a včetně instalace a montážních prací v místě dodání.
3. Jednotkové ceny jednotlivých položek předmětu plnění jsou uvedeny v Příloze Kupní smlouvy č. KRPE-48085/ČJ-2021-1700VZ „**Specifikace a rozpis cen zboží**“.
4. Celková kupní cena za předmět plnění této smlouvy činí:

cena bez DPH.....35 650,00 Kč

DPH 21 %.....7 486,50 Kč

cena včetně DPH.....43 136,50 Kč

Uvedená cena je cenou nejvýše přípustnou.

5. Kupní cena může být změněna pouze na základě změn právních norem a předpisů, v důsledku nichž dojde ke změně sazeb DPH.

V. Všeobecné a technické dodací podmínky

1. Při předání zboží předloží prodávající kupujícímu dodací list, na němž obě smluvní strany potvrdí, že zboží v dodávce odpovídá požadovanému množství a kvalitě. Tím je zboží považováno za dodané. Tento dodací list pak bude přílohou faktury.
2. Kupující nabývá vlastnického práva ke zboží okamžikem jeho převzetí zboží po potvrzení dodacího listu.
3. Nebezpečí škody na zboží přechází na kupujícího v okamžiku převzetí zboží od prodávajícího.
4. Prodávající zabezpečí veškeré zboží, které je předmětem plnění této smlouvy, k přepravě takovým způsobem, který je pro takové zboží v obchodním styku obvyklý, aby nedošlo k jeho poškození.
5. Kupující zajistí v místě dodání vhodné přístupové cesty pro bezpečné dopravení předmětu plnění na místo určení.

VI. Speciální dodací podmínky

1. Speciální podmínky dodání jsou uvedeny v Článku 8 rámcové dohody.
2. Pro účely této smlouvy platí speciální dodací podmínky pro předmět plnění - viz Příloha Kupní smlouvy č. KRPE-48085/ČJ-2021-1700VZ „Specifikace a rozpis cen zboží“ (položka RD č. 23-regál na pneu). Kupující požaduje u dodávaných regálů instalaci a montáž v souladu s čl. 4.2 písm. h) normy ČSN EN 156 35 Ocelové statické skladovací systémy – Používání a údržba skladovacího zařízení (dále jen „norma ČSN“). Prodávající provede instalaci a montáž v souladu s čl. 6.1 normy ČSN.
3. Prodávající v souladu s přílohou A normy ČSN při dodání zboží zpracuje a předá kupujícímu předávací protokol, zprávu o uvedení do provozu a výstražné štítky (dle čl. 5 písm. c) normy ČSN).
4. Kupující zajistí podlahy tak, aby byly vhodné pro provozní účely (čl. 5 písm. b) normy ČSN).

VII. Platební a obchodní podmínky

5. Platební a obchodní podmínky jsou stanoveny v Článku 11. rámcové dohody.
6. Prodávající vystaví fakturu s veškerými náležitostmi daňového dokladu dle platných právních norem, s uvedením čísla této smlouvy a čísla rámcové dohody. Součástí faktury bude dodací list.
7. Prodávající fakturu vystaví do 14 dnů po řádném předání/převzetí dodávky, se splatností do 30 dnů od doručení kupujícímu. Fakturu je možné předat při předání a převzetí zboží.
8. Faktura je považována za proplacenou okamžikem odepsání příslušné částky z účtu kupujícího ve prospěch účtu prodávajícího.

VIII. Vadné plnění, záruka za jakost, odstoupení od smlouvy

1. V případě vadného plnění a uplatnění záruky za jakost se budou smluvní strany řídit čl. 9 rámcové dohody.
2. Kupující je oprávněn odstoupit od smlouvy, jestliže byl na majetek prodávajícího vyhlášen konkurz nebo řízení o vyrovnání.
3. Kupující je oprávněn odstoupit od smlouvy dle odst. 9.3 rámcové dohody a rovněž v případě, že prodávající nedodá předmět plnění ani po uplynutí 14 kalendářních dnů po sjednaném řádném termínu dodání.

IX. Sankce

1. V případě uplatnění sankcí budou smluvní strany postupovat v souladu s čl. 12. rámcové dohody.

X. Komunikace smluvních stran, řešení sporů

1. Komunikace smluvních stran probíhá dle čl. 13 rámcové smlouvy.
2. Veškeré spory mezi smluvními stranami budou řešeny nejprve smírně. Nebude-li smírného řešení dosaženo, budou spory řešeny v soudním řízení.

XI. Ostatní ujednání

1. Prodávající odpovídá za škodu způsobenou vadným plněním této smlouvy v rozsahu stanoveném českým právním řádem, zejména pak příslušnými ustanoveními zákona č. 89/2012 Sb., občanský zákoník.
2. Tato smlouva může být měněna nebo doplňována jen písemnými, očíslovanými dodatky, odsouhlasenými a podepsanými oprávněnými zástupci obou smluvních stran.
3. Nastanou-li u některé ze stran skutečnosti bránící řádnému plnění této smlouvy, je povinna to ihned, bez zbytečného odkladu, oznámit druhé straně a vyvolat jednání zástupců oprávněných k podpisu smlouvy.
4. Smlouva je závazná pro případné právní nástupce obou smluvních stran, změnu právní subjektivity je smluvní strana povinna oznámit druhé straně bez zbytečného odkladu.
5. Prodávající se zavazuje zachovávat ve vztahu ke třetím osobám mlčenlivost o informacích, které při plnění této smlouvy získá od kupujícího a nesmí je zpřístupnit bez písemného souhlasu kupujícího žádné třetí osobě ani je použít v rozporu s účelem této smlouvy, ledaže se jedná o informace, které jsou veřejně přístupné nebo o případ, kdy je zpřístupnění informace vyžadováno zákonem nebo závazným rozhodnutím oprávněného orgánu. Povinnost mlčenlivosti trvá i po skončení účinnosti této smlouvy.
6. Prodávající souhlasí se zveřejněním své identifikace a dalších údajů uvedených v této smlouvě.

XII. Platnost a účinnost smlouvy

1. Tato smlouva nabývá platnosti dnem jejího podepsání oprávněnými zástupci obou smluvních stran.
2. Tato smlouva nabývá účinnosti dnem jejího uveřejnění v registru smluv podle zákona o registru smluv.
3. Smluvní strany se dohodly, že tuto smlouvu uveřejní v registru smluv Krajské ředitelství policie Pardubického kraje. Druhé smluvní straně bude potvrzení o uveřejnění smlouvy v registru smluv doručeno elektronicky.

XIII. Závěrečná ustanovení

1. Tato kupní smlouva je uzavřena na základě rámcové dohody č. j. MV-23117-40/OSM-2019 a řídí se právním řádem České republiky, zejména příslušnými ustanoveními zákona č. 89/2012 Sb., občanský zákoník, ve znění pozdějších předpisů.
2. Smluvní strany prohlašují, že smlouvu uzavírají na základě jejich pravé a svobodné vůle a že jsou jim všechna její ustanovení jasná a srozumitelná.
3. Smlouva je vyhotovena a podepsána elektronicky.

XIV. Přílohy

1. Nedílnou součástí této smlouvy je:
Příloha Kupní smlouvy č. KRPE-48085/ČJ-2021-1700VZ „Specifikace a rozpis cen zboží“.

Kupující

Prodávající

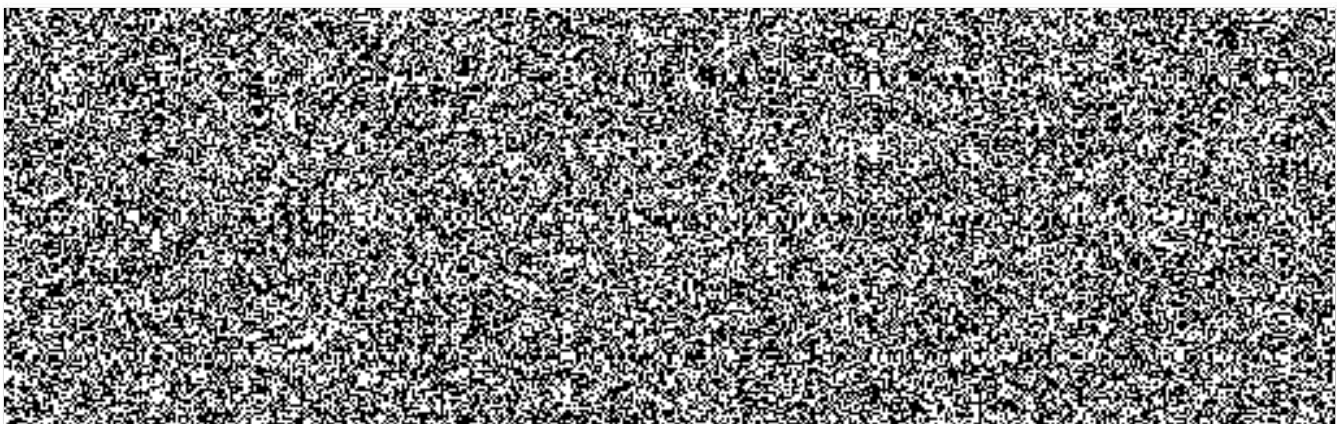

Příloha Kupní smlouvy č. KRPE-48085/ČJ-2021-1700VZ
 Dodávka kovového nábytku dle RD 2021 - 1.

Specifikace a rozpis cen zboží

Poř. č. pol.	Položka RD	Zboží	Materiál - provedení	Cena v Kč bez DPH za 1 ks	Počet ks celkem	Cena v Kč celkem bez DPH	DPH 21% v Kč	Cena v Kč celkem včetně DPH
1.	23	Regál na pneu	rozměry - 1300 x 400 x 2000 mm (š/h/v), základní kovový bezšroubový regál se 2 bočnicemi a 3 policemi na PNEU zajištěné pojistkou, bočnice musí umožnit napojení do řady - oboustranné uchycení polic, rám bez zavětrovacího kříže z důvodu oboustranného použití regálu, 3 ks polic s nosností min 175 kg na polici, výšková přestavitelnost polic po min. 33 mm, horní plastové krytky, spodní kovové patky s otvory pro přišroubování do podlahy, povrchová úprava POZINK, štítek pro označení regálu, rychlá a jednoduchá stavebnicová montáž zásuvným systémem (bez použití šroubů)	1 550,00	23	35 650,00	7 486,50	43 136,50
CELKEM					23	35 650,00	7 486,50	43 136,50

Kupující

Prodávající

