Modernizace silnoproudých zařízení metra
Rekonstrukce měnírny a distribuční transformovny ve stanici metra Želivského

SUDOP PRAHA
Projekty
Inženýring
Konzultace
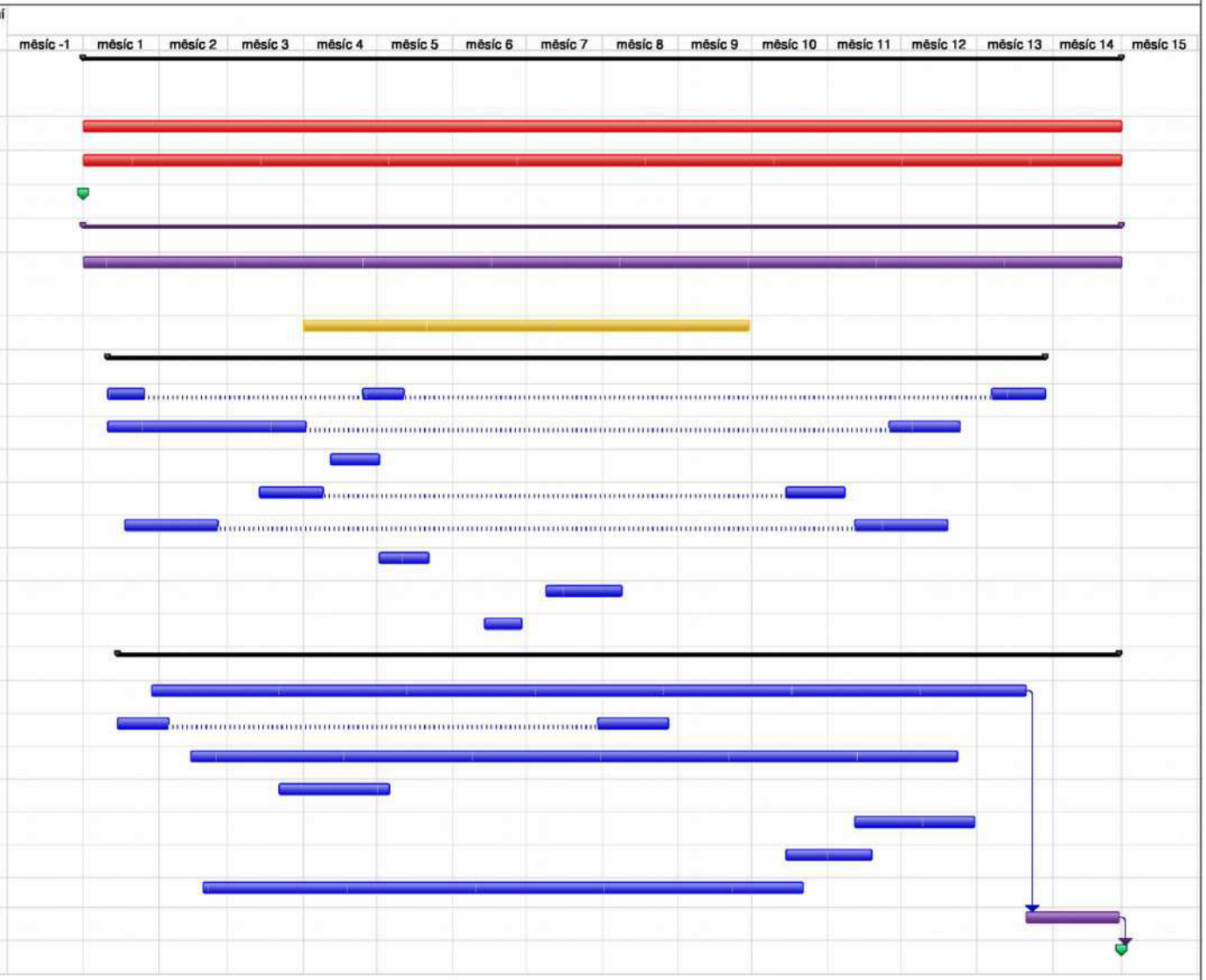
ID	SO, PS	Název úkolu	Doba trvání
1		**Rekonst. Měnírny a distribuční transformovny ve stanici Želivského**	**424 dny**
2		**Autorský dozor**	**424 dny**
3		**Technický dozor investora**	**424 dny**
4		**Zahájení stavby**	**0 dny**
5		**Zábory ZS**	**424 dny**
6		**ÚT - vedle výstupu z metra na autobusovou zastávku**	**424 dny**
7		**DA - v pohotovostním režimu**	**182 dny**
8		**Stavební objekty**	**383 dny**
9	SO 01	Stavební úpravy	54 dny
10	SO 02	Vzduchotechnika	110 dny
11	SO 03	Vytápění	20 dny
12	SO 04	Zdravotně technické instalace	50 dny
13	SO 05	Osvětlení	76 dny
14	SO 06	EPS	20 dny
15	SO 07	Požámě bezpečnostní zařízení	31 dny
16	SO 08	Požámí těsnění	15 dny
17		**Provozní soubory**	**409 dny**
18	PS 01	Technologické zařízení MDT	357 dny
19	PS 02	Kabelová vedení 22 kV	50 dny
20	PS 03	Silové rozvody	313 dny
21	PS 04	Sdělovací zařízení	45 dny
22	PS 05	ASDŘ-E	49 dny
23	PS 08	ASDŘ-T	35 dny
24	PS 09	trakční zařízení - elektročást	245 dny
25		Revize, zkoušky DT	38 dny
26		**Ukončení stavby**	**1 den**