



**Dodatek č. 3 ke Smlouvě o dílo č. 0022/0/OPRI/20  
uzavřený podle ustanovení § 2586 a násl. zákona č. 89/2012 Sb., občanský zákoník,  
v platném znění (dále jen „občanský zákoník“)**

**1.1. Objednatel:** Městská část Praha 5  
se sídlem: náměstí 14. října 1381/4, PSČ 150 22, Praha 5 - Smíchov  
zastoupená: Mgr. Renátou Zajíčkovou, starostkou MČ Praha 5  
IČO: 00063631  
DIČ: CZ00063631  
bankovní spojení: Česká spořitelna a.s.  
č. účtu: [REDACTED]  
(dále jen „objednatel“)

**1.2. Zhotovitel:** DEREZA, společnost s ručeným omezeným  
se sídlem: Libocká 685/43d, 162 00 Praha 6  
zastoupená: Filipem Zábranským, jednatelem,  
Monikou Šebkovou, prokuristkou společnosti  
IČO: 480 36 315  
DIČ: CZ48036315  
bankovní spojení: Česká spořitelna a.s.  
č. účtu: [REDACTED]  
(dále jen „zhotovitel“)

(společně jako „smluvní strany“)

## II. Úvodní ustanovení

**2.1.** Výše uvedené smluvní strany uzavřely dne 24. 07. 2020 Smlouvu o dílo č. 0022/0/OPRI/20 ve znění Dodatku č. 1 ze dne 09. 12. 2020 a č. 2 ze dne 01. 06. 2021 na realizaci díla v rámci veřejné zakázky na stavební práce s názvem „**ZŠ Nepomucká, zateplení objektu a výměna oken**“ (dále jen „Smlouva“) a objednatel se zavázal za toto dílo uhradit sjednanou cenu ve výši 43 986 359,00,- Kč bez DPH, tj. 53 223 494,39,-Kč vč. DPH.

**2.2.** Tento dodatek č. 3 (dále jen „dodatek“) se uzavírá z důvodu nezbytného provedení v příloze č. 1 uvedených dodatečných stavebních prací a dodávek, jejichž potřeba vznikla v průběhu provádění díla v důsledku okolností, které objednatel s náležitou péčí nemohl předvídat, odhalené v průběhu provádění díla. Zejména se jedná o instalaci ochrany proti holubům, stínící techniku – revize (upraveny počty a pozice výrobků), demontáž stávající stínící techniky, zámečnické výrobky (revize výrobků, upraveny počty a pozice), atypická nerezová dvířka, instalaci kamerového systému na fasády, stavební úpravu přístřešku, stavební úpravy vstupní haly, dodatečné zateplení říms a parapetů, dodatečné zateplení půdního prostoru. Podrobněji specifikováno v příloze č. 1 tohoto dodatku.

### III. Předmět dodatku

- 3.1.** Předmětem tohoto dodatku je změna předmětu a rozsahu díla, s tím související změna ceny díla uplatněním § 222 odst. 4, 5 a 6 zákona č. 134/2016 Sb., o zadávání veřejných zakázek.
- 3.2.** Změna rozsahu stavebních prací (díla) o nové položky je specifikována v příloze č. 1 tohoto dodatku Položkový rozpočet více a méně prací č. 3 tvořený změnovými listy, přičemž::
- a) změny závazku provedených dle § 222 odst. 4 zákona č. 134/2016 Sb. jsou zahrnuty ve změnovém listu č. 44a, 44b, 46, kdy součet hodnot všech těchto změn závazku činí 1 166 394,99 Kč bez DPH, tj. 3,03 % původní hodnoty závazku dle Smlouvy;
  - b) změny závazku provedených dle § 222 odst. 5 zákona č. 134/2016 Sb. jsou zahrnuty ve změnovém listu č. 47a, kdy součet hodnot všech těchto změn závazku činí 417 319 Kč bez DPH, tj. 1,08 % původní hodnoty závazku dle Smlouvy;
  - c) změny závazku provedených dle § 222 odst. 6 zákona č. 134/2016 Sb. jsou zahrnuty ve změnovém listu č. 34, 41, 42, 43, 46, 47b, kdy součet hodnot všech těchto změn závazku činí 874 844,36 Kč bez DPH, tj. 2,27 % původní hodnoty závazku dle Smlouvy.
  - d) celkový cenový nárůst hodnoty závazku ze Smlouvy způsobený změnami v souladu s 222 odst. 5 a 6 zákona č. 134/2016 Sb., provedenými dodatky č. 1, č. 2 a tímto dodatkem tak činí 4 615 003,36 Kč bez DPH, tj. 11,99 % původní hodnoty závazku.
- 3.3.** Smluvní strany se dohodly, že smluvní podklady specifikující předmět, rozsah a způsob provádění díla uvedené v čl. 3. odst. 3.4. Smlouvy se doplňují o následující doklad pod bodem 8. následujícího znění:
- „ 9. Položkový rozpočet více a méně prací č. 3 tvořený změnovými listy“
- 3.4.** Smluvní strany se dohodly, že v čl. 3. odst. 3.4. se ruší odstavce ve znění: „Výše uvedené dokumenty (body 2. až 8.) tvoří Přílohy 2 až 8 a jsou nedílnou součástí této smlouvy, dokument pod bodem 1. (projektová dokumentace) tvoří samostatnou (volnou) Přílohu č. 1 této smlouvy.“ a nahrazuje se následujícím zněním:
- „Výše uvedené dokumenty (body 2. až 9.) tvoří Přílohy 2 až 9 a jsou nedílnou součástí této smlouvy, dokument pod bodem 1. (projektová dokumentace) tvoří samostatnou (volnou) Přílohu č. 1 této smlouvy.“*
- 3.5.** Smluvní strany se dohodly, že čl. 5. odst. 5.1. pododst. 5.1.5. a 5.1.6. Smlouvy se ruší a nahrazuje následujícím zněním:
- „5.1.5. dokončení zateplení na jižní fasádě ve výměny oken bude zahájeno nejpozději od 1.7.2021 s termínem dokončení nejpozději do 25.8.2021 včetně dokončení realizace a provozování VZT ve třídách a ostatních prostorách školy*

- *finální dokončení fasád východní, západní a severní (část nad římsou, výšková úroveň +6.45) bude realizováno nejpozději do 30.8.2021, dokončení fasády jižní (část nad římsou kóta, výšková úroveň +6.45) nejpozději do 30.9.2021*
- *finální dokončení fasád východní, západní a severní (část pod římsou, výšková úroveň +6.45) nejpozději do 30.9.2021*
- *finální dokončení fasád jižní (pod římsou kóta, výšková úroveň +6.45) nejpozději do 15.10.2021*

*„5.1.6. předání díla nejpozději do 30. 10.2021*

- 3.6.** Smluvní strany se dohodly, že v čl. 7. se odst. 7.1. Smlouvy ruší a nahrazuje se následujícím zněním:

*„7.1. Celková cena za řádné provedené a předané dílo dle článku 3. je stanovena ve smyslu zákona č. 526/1990 Sb., o cenách, ve znění pozdějších předpisů, dohodou smluvních stran a činí:*

<i>Investice</i>	<i>45 375 560,00 Kč</i>
<i>Oprava</i>	<i>694 740,00 Kč</i>
<i>Celková cena bez DPH:</i>	<i>46 070 300,00 Kč</i>
<i>DPH:</i>	<i>9 674 763,00 Kč</i>
<i>Celková cena vč. DPH:</i>	<i>55 745 063,00 Kč</i>

*(Slovy: čtyřicetšestmilionůsedmdestátisícitřista korun bez DPH)*

- 3.7.** Smluvní strany se dohodly, že v čl. 7. se odst. 7.2. Smlouvy ruší a nahrazuje se následujícím zněním:

*„7.2. Cena za dílo uvedená v odst. 7.1. této Smlouvy je cenou podle závazné nabídky zhotovitele ze dne 25. 05. 2020, ze dne 10. 11. 2020, ze dne 4.5.2021 a ze dne 1.7.2021 a zahrnuje veškeré nutné náklady k řádnému provedení díla. Cena za dílo je stanovena jako konečná a nejvyšší přípustná.“*

- 3.8.** Smluvní strany se dohodly, že v čl. 7. se odst. 7.3. Smlouvy ruší a nahrazuje se následujícím zněním:

*„7.3. Cenu uvedenou v odst. 7.1. tohoto článku uhradí objednatel zhotoviteli na základě zhotovitelem vystavených dílčích měsíčních faktur, které budou číslovány vzestupnou číselnou řadou a doloženy zjišťovacím protokolem o provedených pracích a soupisem skutečně provedených prací v rámci realizace díla v příslušném období objednatelem odsonhlasených. Soupis prací bude členěn po jednotlivých činnostech v souladu s položkovým rozpočtem zpracovaným zhotovitelem ve skladbě dle zadávací dokumentace a písemného soupisu více a méně prací (Příloha č. 7, 8 a 9 Smlouvy o dílo). Výše fakturované částky budou odpovídat hodnotě prací provedených v uplynulém období snížené o částku (požastávku) rovnající se 10 % hodnoty těchto prací bez DPH na odstranění případných vad a nedodělků díla.“*

- 3.9.** Smluvní strany se dohodly, že seznam příloh Smlouvy se rozšiřuje o novou přílohu č. 9 tak, že přílohy Smlouvy jsou nově následující:

*„Přílohy:*

- Příloha č. 1: Projektové dokumentace (volná příloha)*
- Příloha č. 2: Položkový rozpočet zpracovaný zhotovitelem,*
- Příloha č. 3: Platný doklad o pojištění zhotovitele na odpovědnost za škodu způsobenou jeho činností v souvislosti s plněním této smlouvy o dílo*
- Příloha č. 4: Harmonogram stavebních prací a dodávek zpracovaný zhotovitelem*

- Příloha č. 5: Seznam poddodavatelů  
Příloha č. 6: Realizační tým  
Příloha č. 7: *Položkový rozpočet více a méně prací č. 1 tvořený změnovými listy*  
Příloha č. 8: *Položkový rozpočet více a méně prací č. 2 tvořený změnovými listy*  
Příloha č. 9: *Položkový rozpočet více a méně prací č. 3 tvořený změnovými listy*

- 3.10. Ostatní ustanovení Smlouvy zůstávají tímto dodatkem nedotčena. V zájmu vyloučení pochybností smluvní strany výslovně uvádějí, že nevyplývá-li z ustanovení Smlouvy výslovně jinak, zahrnuje pojem „práce“ také vícepráce dle tohoto dodatku.

#### IV. Závěrečná ustanovení

- 4.1. Smluvní strany prohlašují, že si tento dodatek přečetly, že byl uzavřen po vzájemném projednání podle jejich pravé a svobodné vůle, určitě, vážně a srozumitelně, nikoli v tísní ani za nápadně nevýhodných podmínek.
- 4.2. Tento dodatek nabývá platnosti dnem jeho podpisu oběma smluvními stranami a účinnosti dnem jeho zveřejnění v Registru smluv ve smyslu zákona č. 340/2015 Sb., o zvláštních podmínkách účinnosti některých smluv, uveřejňování těchto smluv a o registru smluv, ve znění pozdějších předpisů.
- 4.3. Smluvní strany berou na vědomí, že k nabytí účinnosti tohoto dodatku je nezbytné jeho uveřejnění v Registru smluv podle § 5 odst. 2) zákona č. 340/2015 Sb., o zvláštních podmínkách účinnosti některých smluv, uveřejňování těchto smluv a o registru smluv, ve znění pozdějších předpisů, a to bezodkladně, nejpozději však ve lhůtě do 30 dnů ode dne podpisu dodatku poslední smluvní stranou, které provede Městská část Praha 5. Smluvní strany berou na vědomí, že zveřejnění osobních údajů ve smlouvě či dodatku uveřejněném v registru smluv podle věty první se děje v souladu s tímto zákonem a s čl. 6 odst. 1 písm. c) nařízení Evropského parlamentu a Rady (EU) 2016/679. Smluvní strany prohlašují, že skutečnosti obsažené v dodatku nepovažují za obchodní tajemství ve smyslu § 504 občanského zákoníku a udělují svolení k jejich užití a uveřejnění bez stanovení jakýchkoliv dalších podmínek.
- 4.4. Tento dodatek byl vyhotoven v 1 (jednom) stejnopise v elektronické podobě podepsaném elektronickými podpisy smluvních stran.
- 4.5. Tímto se ve smyslu ustanovení § 43 odst. 1 zákona č. 131/2000 Sb., o hlavním městě Praze, ve znění pozdějších předpisů, potvrzuje, že byly splněny podmínky pro platnost právního jednání městské části Praha 5, a to usnesením Rady městské části č. 35/920/2021 ze dne 28.07.2021.



- 4.6. Příloha č. 1 tohoto dodatku, která zároveň tvoří novou přílohu č. 9 Smlouvy - Položkový rozpočet více a méně prací č. 3 tvořený změnovými listy– cenová nabídka zhotovitele, tvoří nedílnou součást tohoto dodatku.

V Praze dne

**Tomáš  
Homola** Digitálně podepsal  
Tomáš Homola  
Datum: 2021.08.02  
13:41:21 +02'00'

.....  
za objednatele:

**Mgr. Renáta Zajíčková**  
starostka MČ Praha 5

V Praze dne

**Monika  
Šebková** Digitálně podepsal  
Monika Šebková  
Datum: 2021.08.02  
09:23:12 +02'00'

.....  
za zhotovitele:

**Monika Šebková**  
prokuristka společnosti

**ZŠ Nepomuckého, zateplení objektu a výměna oken**
**Souhrnný přehled změnových listů**
**Podklad pro Dodatek č. 3**

ZL 34	Ochrana proti holubům	52 625,00 Kč	52 625,00	0,00	52 625,00	6
ZL 40	Stínící technika (revize)	34 192,00 Kč	88 643,18	-54 451,18	143 094,36	6
ZL 41	Konstrukce pro stínící techniku	44 058,00 Kč	44 058,00	0,00	44 058,00	6
ZL 42	Zámečnické výrobky (revize)	-9 544,00 Kč	16 829,20	-26 373,20	43 202,40	6
ZL 43	Ostatní výrobky (O-20, O-24)	113 258,00 Kč	206 188,93	-92 930,93	299 119,86	6
ZL 44a	Kamerový systém (stavební připravenost)	66 504,00 Kč	66 504,00	0,00	66 504,00	4
ZL 44b	Kamerový systém (dodávka)	212 539,00 Kč	212 539,00	0,00	212 539,00	4
ZL 45	Stavební úpravy výklenku	21 184,00 Kč	34 737,37	-13 553,37	48 290,74	6
ZL 46	Stavební úpravy vstupní haly	887 352,00 Kč	887 352,00	0,00	887 352,00	4
ZL 47a	Dodatečné zateplení říms a parapetů	244 454,00 Kč	244 454,00	0,00	244 454,00	6
ZL 47a	Dodatečné zateplení půdy	417 319,00 Kč	417 319,00	0,00	417 319,00	5
<b>Celkem vydáno ZL (cena bez DPH)</b>		<b>2 083 941,00 Kč</b>	<b>2 271 249,68</b>	<b>-187 308,68</b>	<b>2 458 558,35</b>	
			<i>přípočty</i>	<i>odpočty</i>	<i>změna celkem</i>	<i>§222 odst. Zákona č. 134/2016 Sb.</i>
	§ 222 odst. 4 zákona č. 134/2016 Sb., o zadávání veřejných zakázek		1 166 394,99	0,00	1 166 394,99	
	§ 222 odst. 5 zákona č. 134/2016 Sb., o zadávání veřejných zakázek		417 319,00	0,00	417 319,00	
	§ 222 odst. 6 zákona č. 134/2016 Sb., o zadávání veřejných zakázek		687 535,68	-187 308,68	874 844,36	

Praha 1.7.2021

Zpracoval: Tomáš Urban

# ZMĚNOVÝ LIST STAVBY

Stavba: **ZŠ Nepomuckého, zateplení objektu a výměna oken**

## Ochrana proti holubům

Pořadové číslo změnového listu:

**34**



Změna:



<input type="checkbox"/>
<input type="checkbox"/>
<input checked="" type="checkbox"/>

D - dokumentace

P - příprava

R - realizace

Stavební oddíl: <b>Architektonicko stavební</b>	Část: <b>Ostatní a doplňkové konstrukce</b>																								
<p><b>Popis změny:</b> Po projednání s uživatelem byly doplněny ochrany proti holubům (ochranné sítě, hrotový systém).</p>																									
<p><b>Zdůvodnění změny:</b> Po projednání s uživatelem byly doplněny ochrany proti holubům (ochranné sítě, hrotový systém).</p>																									
<p><b>Posouzení změny - autorský dozor projektanta:</b> AD souhlasí.</p> <p style="text-align: right;"></p>																									
<p><b>Posouzení změny - technický dozor</b></p> <p><i>Souhlasím</i> </p>																									
<p><b>Dopady:</b></p> <table> <tr> <td>do projektové dokumentace:</td> <td><b>ano</b></td> <td>zapracovány</td> <td><b>ano</b></td> </tr> <tr> <td>do časového plánu:</td> <td><b>ne</b></td> <td>zapracovány</td> <td><b>ne</b></td> </tr> <tr> <td>do ceny: <b>ano</b></td> <td><b>zvýšení o:</b></td> <td></td> <td><b>52 625,00 Kč</b></td> </tr> <tr> <td></td> <td>s DPH 21%</td> <td></td> <td>Kč</td> </tr> <tr> <td></td> <td><b>snížení o:</b></td> <td></td> <td><b>0 Kč</b></td> </tr> <tr> <td></td> <td>s DPH 21%</td> <td></td> <td>0 Kč</td> </tr> </table>		do projektové dokumentace:	<b>ano</b>	zapracovány	<b>ano</b>	do časového plánu:	<b>ne</b>	zapracovány	<b>ne</b>	do ceny: <b>ano</b>	<b>zvýšení o:</b>		<b>52 625,00 Kč</b>		s DPH 21%		Kč		<b>snížení o:</b>		<b>0 Kč</b>		s DPH 21%		0 Kč
do projektové dokumentace:	<b>ano</b>	zapracovány	<b>ano</b>																						
do časového plánu:	<b>ne</b>	zapracovány	<b>ne</b>																						
do ceny: <b>ano</b>	<b>zvýšení o:</b>		<b>52 625,00 Kč</b>																						
	s DPH 21%		Kč																						
	<b>snížení o:</b>		<b>0 Kč</b>																						
	s DPH 21%		0 Kč																						

<b>Navrhovatel změny :</b> Souhlasí s objemem prací, cenovou kalkulací.		Podpis: <b>DEREZA s.r.o.</b>  Libocká 685/43d, 162 00 Praha 6 tel. +420 224 942 676(83) DIČ: CZ48036315
<b>Věcná kontrola:</b>	<b>Cenová kontrola:</b>	
<b>Vyjádření zhotovitele:</b> Výše uvedené práce budou provedeny v dohodnuté ceně a navrhovaném čase.		Podpis: <b>DEREZA s.r.o.</b>  Libocká 685/43d, 162 00 Praha 6 tel. +420 224 942 676(83) DIČ: CZ48036315
<b>Vyjádření objednatele:</b> <i>Souhlasí</i>		Podpis: <i>VERA N</i> 
<b>Závěrečné stanovisko:</b>	<b>Celková cena změnového listu č. 34:</b> s DPH 21%	<b>52 625,00 Kč</b> <b>63 676,25 Kč</b>

V Praze dne:

Přílohy: 1 - rozpočet VCP 34 Ochrana proti holubům  
 2 - schéma

# ROZPOČET

Stavba: ZŠ Nepomucká, Praha 5  
 Objekt: VCP 34 ochrana proti holubům

Objednatel: Měst. část Praha 5  
 Zhotovitel: Dereza, s.r.o.  
 Místo:

Zpracoval: Waldhans  
 Datum: 10. 6. 2021

Č.	KCN	Kód položky	Popis	MJ	Množství celkem	Cena jednotková	Cena celkem	Cenová soustava
1	2	3	4	5	6	7	8	9

**D      767      Ostatní a doplňkové konstrukce      47 410,12**

1			Montáž hrotového systému	m	53,700	130,00	6 981,00	2020/II-R
2			vč. dodávky typ třířadý nerezový hrot, dl. 50 cm	m	38,000	108,40	4 119,20	2020/II-R
3			vč. dodávky typ dvouřadý nerezový hrot, dl. 50 cm	m	15,700	89,60	1 406,72	2020/II-R

*budníky severní fasáda*

4			Montáž hrotového systému	m	10,500	130,00	1 365,00	2020/II-R
5			vč. dodávky typ třířadý nerezový hrot, dl. 50 cm	m	10,500	108,40	1 138,20	2020/II-R

*římasy u svodů*

6			D+M síťového systému	kpl	6,000	5 400,00	32 400,00	2020/II-R
---	--	--	----------------------	-----	-------	----------	-----------	-----------

*půdní vykře střecha tělocvična*

**VRN      Vedlejší rozpočtové náklady      5 214,88**

		VRN3	Zařízení staveniště					
7	K	030001000	Zařízení staveniště	%	3,200	474,08	1 517,06	2020/II
		VRN4	Inženýrská činnost					
8	K	045203000	Kompletační činnost	%	2,800	474,08	1 327,42	2020/II
		VRN7	Provozní vlivy					
9	K	071002000	Provoz investora, třetích osob	%	0,500	474,08	237,04	2020/II
10	K	071003000	Provoz se stíženými provozními podmínkami	%	4,500	474,08	2 133,36	2020/II

**Cena celkem (bez DPH)      52 625,00 Kč**

Legenda:

2019/II	cena dle SOD (položky dle URS)
2020/II	nová cena (položky dle URS)
2020/II -R	nová cena (položky R)

53 088,00

# JIŽNÍ POHLED - OCHRANA PROTI HOLUBŮM



 síťový systém  
 hrotový systém

V.Č.: 1.1

DEREZA s.r.o. 1:150  
ZŠ NEPOMUCKÁ, PRAHA 5

# VÝCHODNÍ POHLED - OCHRANA PROTI HOLUBŮM



-  SÍTOVÝ SYSTÉM
-  HROTOVÝ SYSTÉM

V.Č: 2

DEREZA s.r.o. 1:150  
ŽŠ NEPOMUCKÁ, PRAHA 5

# SEVERNÍ POHLED - OCHRANA PROTI HOLUBŮM

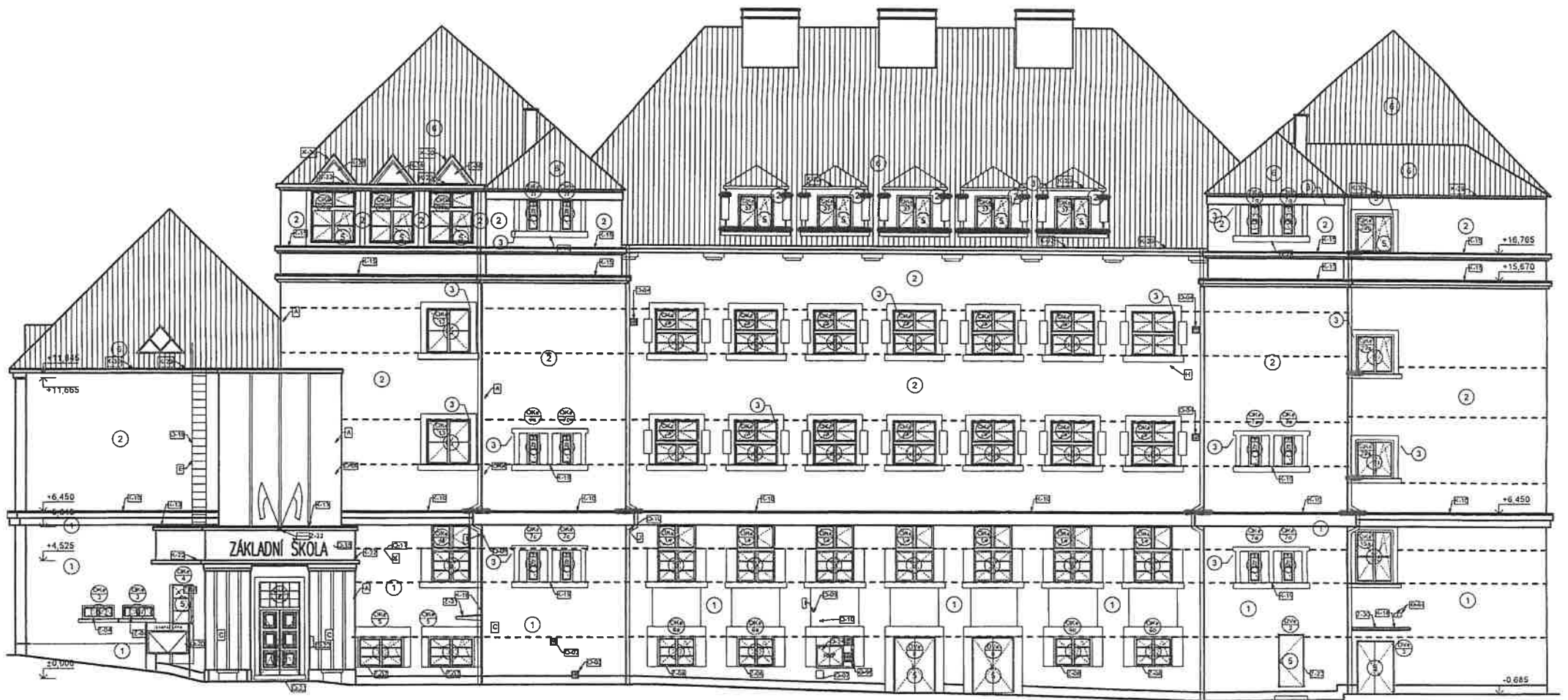

SÍTOVÝ SYSTÉM



HROTOVÝ SYSTÉM

V.Č.: 3

DEREZA s.r.o. 1:150  
ZŠ NEPOMUCKÁ, PRAHA 5



# ZÁPADNÍ POHLED - OCHRANA PROTI HOLUBŮM



V.Č: 4

DEREZA s.r.o. 1:150  
ZŠ NEPOMUCKÁ, PRAHA 5

# ZMĚNOVÝ LIST STAVBY

Stavba: **ZŠ Nepomuckého, zateplení objektu a výměna oken**

**Stínící technika (revize)**

Pořadové číslo změnového listu:

**40**

Změna:

<input type="checkbox"/>
<input type="checkbox"/>
<input checked="" type="checkbox"/>

D - dokumentace

P - příprava

R - realizace

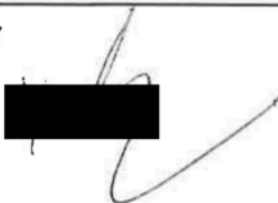
Stavební oddíl: <b>Architektonicko stavební</b>	Část: <b>Truhlářské konstrukce</b>																														
<b>Popis změny:</b> Byla provedena revize stínící techniky architektem, schváleno uživatelem. Byly upraveny počty a pozice výrobků.																															
<b>Zdůvodnění změny:</b> Upraveny počty a pozice výrobků stínící techniky.																															
<b>Posouzení změny - autorský dozor projektanta:</b> AD souhlasí s realizací. <div style="text-align: right;">  </div>																															
<b>Posouzení změny - technický dozor</b> <div style="display: flex; justify-content: space-between;"> <span>SOUHLASÍM</span>  </div>																															
<b>Dopady:</b> <table style="width: 100%; border-collapse: collapse;"> <tr> <td style="width: 30%;">do projektové dokumentace:</td> <td style="width: 10%;"><b>ne</b></td> <td style="width: 30%;">zapracovány</td> <td style="width: 10%;"><b>ne</b></td> <td style="width: 10%;"></td> </tr> <tr> <td>do časového plánu:</td> <td><b>ano</b></td> <td>zapracovány</td> <td><b>ano</b></td> <td></td> </tr> <tr> <td>do ceny: <b>ano</b></td> <td><b>zvýšení o:</b></td> <td></td> <td></td> <td style="text-align: right;"><b>34 192,00 Kč</b></td> </tr> <tr> <td></td> <td>s DPH 21%</td> <td></td> <td></td> <td style="text-align: right;"><b>41 372,32 Kč</b></td> </tr> <tr> <td></td> <td><b>snížení o:</b></td> <td></td> <td></td> <td style="text-align: right;">0 Kč</td> </tr> <tr> <td></td> <td>s DPH 21%</td> <td></td> <td></td> <td style="text-align: right;">0 Kč</td> </tr> </table>		do projektové dokumentace:	<b>ne</b>	zapracovány	<b>ne</b>		do časového plánu:	<b>ano</b>	zapracovány	<b>ano</b>		do ceny: <b>ano</b>	<b>zvýšení o:</b>			<b>34 192,00 Kč</b>		s DPH 21%			<b>41 372,32 Kč</b>		<b>snížení o:</b>			0 Kč		s DPH 21%			0 Kč
do projektové dokumentace:	<b>ne</b>	zapracovány	<b>ne</b>																												
do časového plánu:	<b>ano</b>	zapracovány	<b>ano</b>																												
do ceny: <b>ano</b>	<b>zvýšení o:</b>			<b>34 192,00 Kč</b>																											
	s DPH 21%			<b>41 372,32 Kč</b>																											
	<b>snížení o:</b>			0 Kč																											
	s DPH 21%			0 Kč																											

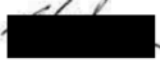
<b>Navrhovatel změny :</b> Souhlasí s objemem prací, cenovou kalkulací.		Podpis: <b>DEREZA s.r.o.</b> Libocká 685/43d, 162 00 Praha 6 tel. +420 224 942 676(83) DIČ: CZ48036315
<b>Věcná kontrola:</b>	<b>Cenová kontrola:</b>	
<b>Vyjádření zhotovitele:</b> Výše uvedené práce budou provedeny v dohodnuté ceně a navrhovaném čase.		Podpis: <b>DEREZA s.r.o.</b> Libocká 685/43d, 162 00 Praha 6 tel. +420 224 942 676(83) DIČ: CZ48036315
<b>Vyjádření objednatele:</b> <i>Souhlasí</i>		Podpis: <i>URBAN</i> 
<b>Závěrečné stanovisko:</b>	<b>Celková cena změnového listu č. 40:</b> <b>s DPH 21%</b>	<b>34 192,00 Kč</b> <b>41 372,32 Kč</b>

V Praze dne:

Přílohy: 1 - rozpočet VCP 38 SDK podhledy  
 2 - PD podhledů

# ROZPOČET

Stavba: ZŠ Nepomucká, Praha 5  
 Objekt: VCP 40 stínící technika (revize)

Objednatel: Měst. část Praha 5  
 Zhotovitel: Dereza, s.r.o.  
 Místo:

Zpracoval: Waldhans  
 Datum: 10. 6. 2021

Č.	KCN	Kód položky	Popis	MJ	Množství celkem	Cena jednotková	Cena celkem	Cenová soustava
1	2	3	4	5	6	7	8	9

**766 Konstrukce truhlářské 34 192,00**

1	174	766691914 B	Black-out roleta pro vnitřní zastínění, velikost boxu 110 x 110mm.	kus	-1,000	2 386,13	-2 386,13	2019/II
			<i>odpočet vůči SoD ... celkem 66 ks, skutečnost 65 ks</i>					
2	177	766691914 E	Svislé markýzy vedené v lankách bez spodní výklopné části. Návin v kastlíku o vnitřních rozměrech 120 x 180mm	kus	-1,000	3 062,65	-3 062,65	2019/II
			<i>odpočet vůči SoD ... celkem 28 ks, skutečnost 27 ks</i>					
3	177	766691914 E	Svislé markýzy vedené v lankách bez spodní výklopné části. Návin v kastlíku o vnitřních rozměrech 120 x 180mm	kus	-16,000	3 062,65	-49 002,40	2019/II
4		766691914 E	Svislé markýzy vedené v lištách bez spodní výklopné části. Návin v kastlíku o vnitřních rozměrech 120 x 180mm	kus	16,000	5 540,20	88 643,18	2020/II-R

*záměna provedení vedení markýz ve 4.NP*

**VRN Vedlejší rozpočtové náklady 0,00**

		VRN3	Zařízení staveniště					
5	K	030001000	Zařízení staveniště	%	3,200			2020/II
		VRN4	Inženýrská činnost					
6	K	045203000	Kompletační činnost	%	2,800			2020/II
		VRN7	Provozní vlivy					
7	K	071002000	Provoz investora, třetích osob	%	0,500			2020/II
8	K	071003000	Provoz se stížnými provozními podmínkami	%	4,500			2020/II

**Cena celkem (bez DPH) 34 192,00 Kč**

Legenda:

2019/II	cena dle SOD (položky dle URS)
2020/II	nová cena (položky dle URS)
2020/II -R	nová cena (položky R)

**MARKÝZOLETY (ROLETOVÉ MARKÝZY):**

- MARKÝZOLETA
- VELIKOST BOXU 80
- VEDENÍ V LIŠTĚ 20x40mm
- ÚHEL VÝKLOPU 135°
- MOTORICKY OVLÁDANÁ



**SVISLÉ MARKÝZY:**

- SVISLÁ MARKÝZA
- VELIKOST BOXU 80
- VEDENÍ LANKO,
- MOTORICKY OVLÁDANÁ

**SVISLÉ MARKÝZY:**

- SVISLÁ MARKÝZA
- VELIKOST BOXU 80
- VEDENÍ V LIŠTĚ 20x40mm
- MOTORICKY OVLÁDANÁ

**LEGENDA TYPŮ ZASTÍNĚNÍ**

-  MARKÝZOLETY – VEDENÍ V LIŠTÁCH 20x40mm  
SPODNÍ ČÁST VÝKLOPNÁ
-  SVISLÉ MARKÝZY – VEDENÍ V LIŠTÁCH
-  SVISLÉ MARKÝZY – VEDENÍ OCELOVÁ LANKA

AUTORIZACE / Č. PRÁK

AKTUALIZACE:

2.6.2021



**KONCEPT ROZDĚLENÍ TYPŮ ZASTÍNĚNÍ VNĚJŠÍ**

±0,000 = PODLAHA V 1.NP

PROJEKT  
**ZÁKLADNÍ ŠKOLA NEPOMUCKÁ,  
PRAHA 5, NEPOMUCKÁ**

Nepomucká 139/1, 150 00 Praha 5, Košička  
STAVEBNÍ  
MĚSTSKÁ ČÁST PRAHA 5  
Nám. 14. října 1381/4  
Praha 5, PSČ 150 22

ARCHITEKT ING. ARCH. ONDŘEJ KOPEČNÝ  
VYPRACOVAL ING. TOMÁŠ LEBEDA  
SOUPRAVŮBČÍ PROJEKTANT ING. ARCH. ONDŘEJ KOPEČNÝ  
GENÉRALNÍ PROJEKTANT

PROJEKTANT ČÁSTI  
 **ATELIER KOOA**  
MUSILOVA 325/68  
150 00 PRAHA 5  
+420 777 077 820  
ATELIER@KOOA.CZ

ČÍSLO ZAHÁJKY / DATUM AK070/09\_2019

STUPEŇ PROJEKTU NÁVRH

FORMÁT / MĚŘÍTKO A2 / 1:125

OBODÍ / ČÁST - / ASR

ČÍSLO VÝKRESU D.1.1.XX

VEŠKÝ  
**POHLED ZÁPADNÍ  
KONCEPT ŘEŠENÍ ZASTÍNĚNÍ**

**OLETY (ROLETOVÉ MARKÝZY):**  
 RKÝZOLETA  
 JAKOST BOXU 80  
 DENÍ V LIŠTĚ 20x40mm  
 EL VÝKLOPU 135°  
 TORICKY OVLÁDANÁ

**SVISLÉ MARKÝZY:**  
 - SVISLÁ MARKÝZA  
 - VELIKOST BOXU 80  
 - VEDENÍ LANKO,  
 - MOTORICKY OVLÁDANÁ

**SVISLÉ MARKÝZY:**  
 - SVISLÁ MARKÝZA  
 - VELIKOST BOXU 80  
 - VEDENÍ V LIŠTĚ 20x40mm,  
 - MOTORICKY OVLÁDANÁ

## LEGENDA TYPŮ ZASTÍNĚNÍ

 MARKÝZOLETY – VEDENÍ V LIŠTÁCH 20x40mm  
 SPODNÍ ČÁST VÝKLOPNÁ

 SVISLÉ MARKÝZY – VEDENÍ V LIŠTÁCH

 SVISLÉ MARKÝZY – VEDENÍ OCELOVÁ LANKA

VŠAK VÝKRES JE PLATNÝ JEN VE BAREVNÉ VARIANTĚ



AUTORIZACE / Č. PRÁK

AKTUALIZACE:

2.6.2021

±0,000 = PODLAHA V I.NP

PROJEKT

ZÁKLADNÍ ŠKOLA NEPOMUCKÁ,  
 PRAHA 5, NEPOMUCKÁ

Nepomucká 139/1, 150 00 Praha 5, Košíře

STAVBA

MĚSTSKÁ ČÁST PRAHA 5  
 Nám. 14. října 1381/4  
 Praha 5, PSČ 150 22

MEZITĚŘÍ

ING. ARCH. ONDŘEJ KOPEČNÝ

VYPRACOVAL

ING. TOMÁŠ LEBEDA

ODPOVĚDNÝ PROJEKTANT

ING. ARCH. ONDŘEJ KOPEČNÝ

CELKOVÝ PROJEKTANT

PROJEKTANT ČÁSTI

ATELIER KOOA

MUSILKOVA 325/68

150 00 PRAHA 5

+420 777 077 820

ATELIER@KOOA.CZ

ČÍSLO ZÁKAZKY / DATUM

AK070/09\_2019

STUPEŇ PROJEKTU

NÁVRH

FORMÁT / MĚŘÍTKO

A2 / 1:125

OBLOK / ČÁST

- / ASR

ČÍSLO VÝKRESU

D.1.1.XX

MEKKA

POHLED JIŽNÍ

KONCEPT ŘEŠENÍ ZASTÍNĚNÍ

# KONCEPT ROZDĚLENÍ TYPŮ ZASTÍNĚNÍ VNĚJŠÍ

**MARKÝZOLETY (ROLETOVÉ MARKÝZY):**  
 MARKÝZOLETA  
 VELIKOST BOXU 80  
 VEDENÍ V LIŠTĚ 20x40mm  
 ÚHEL VÝKLOPU 135°  
 MOTORICKY OVLÁDANÁ

**SVISLÉ MARKÝZY:**  
 - SVISLÁ MARKÝZA  
 - VELIKOST BOXU 80  
 - VEDENÍ LANKO,  
 - MOTORICKY OVLÁDANÁ

**SVISLÉ MARKÝZY:**  
 - SVISLÁ MARKÝZA  
 - VELIKOST BOXU 80  
 - VEDENÍ V LIŠTĚ 20x40mm,  
 - MOTORICKY OVLÁDANÁ

## LEGENDA TYPŮ ZASTÍNĚNÍ

 MARKÝZOLETY – VEDENÍ V LIŠTÁCH 20x40mm  
 SPODNÍ ČÁST VÝKLOPNÁ

 SVISLÉ MARKÝZY – VEDENÍ V LIŠTÁCH

 SVISLÉ MARKÝZY – VEDENÍ OCELOVÁ LANKA

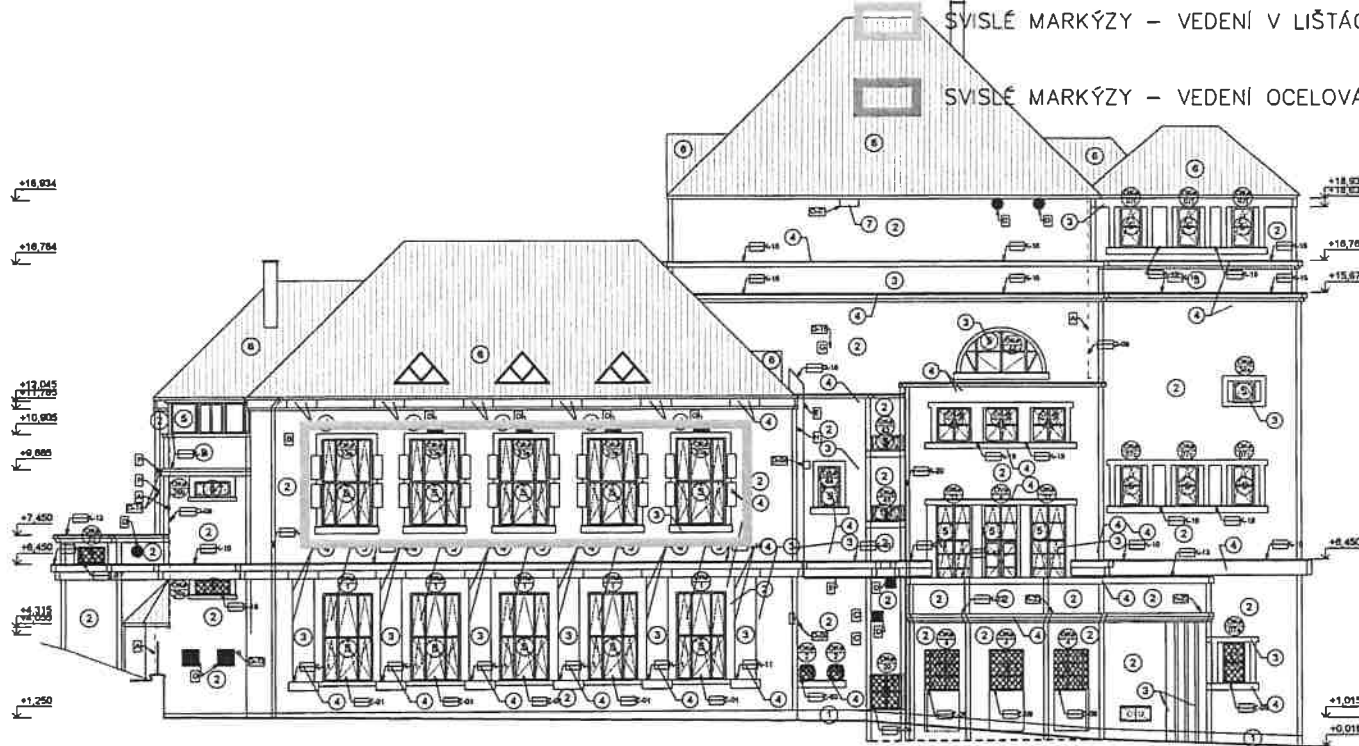

## KONCEPT ROZDĚLENÍ TYPŮ ZASTÍNĚNÍ VNĚJŠÍ

AUTORACE / L. PAREK

AKTUALIZACE:

2.6.2021

±0,000 = PODLAHA V 1.NP

PROJEKT

ZÁKLADNÍ ŠKOLA NEPOMUCKÁ,  
 PRAHA 5, NEPOMUCKÁ

Nepomucká 139/1, 150 00 Praha 5, Košiče

STAVBA

MĚSTSKÁ ČÁST PRAHA 5  
 Nám. 14. října 1381/4  
 Praha 5, PSČ 150 22

ARCHITKT

ING. ARCH. DNDŘEJ KOPEČNÝ

VYPRACOVAL

ING. TOMÁŠ LEBEDA

ZODPOVĚDNÝ PROJEKTANT

ING. ARCH. DNDŘEJ KOPEČNÝ

GLDRAŇM PROJEKTY

PROJEKTANT ČASŤ



ATELIER KOOA  
 MUSILKOVÁ 325/68  
 150 00 PRAHA 5  
 +420 777 077 820  
 ATELIER@KOOA.CZ

ČÍSLO DOKUMENTU / DATUM

AK070/09\_2019

STUPEŇ PROJEKTU

NÁVRH

FORMÁT / MĚŘÍTKO

A2 / 1:125

DOKLAD / ČÁST

- / ASR

ČÍSLO VÝKRESU

D.1.1.XX

DESKA

POHLED VÝCHODNÍ  
 KONCEPT ŘEŠENÍ ZASTÍNĚNÍ

## LEGENDA TYPŮ ZASTÍNĚNÍ

 STÍNĚNÍ OKNA – VEDENÍ V LIŠTÁCH (BLACK OUT)

 STÍNĚNÍ OKNA – VEDENÍ V LANKÁCH

AUTORIZACE / Č. PRÁČE

AKTUALIZACE:

2.6.2021



## KONCEPT ROZDĚLENÍ TYPŮ ZASTÍNĚNÍ VNITŘNÍ

±0,000 = POOLAHA V 1.NP

PROJEKT

ZÁKLADNÍ ŠKOLA NEPOMUCKÁ,  
PRAHA 5, NEPOMUCKÁ

Nepomucká 139/1, 150 00 Praha 5, Košíře

STAVBA

MĚSTSKÁ ČÁST PRAHA 5  
Nám. 14. října 1381/4  
Praha 5, PSČ 150 22

ARCHITKT

ING. ARCH. ONDŘEJ KOPEČNÝ

VÝKONČAL

ING. TOMÁŠ LEBEDA

ZDOPORUČENÍ PROJEKTANT

ING. ARCH. ONDŘEJ KOPEČNÝ

GENÉRALNÍ PROJEKTANT

+10,085

+9,445

PROJEKČNÍ ČÁST

+8,450

+3,405

ČÍSLO ZÁKAZY / DATUM

ATELIER KOOA  
MUSILKOVA 325/68  
150 00 PRAHA 5  
+420 777 077 820  
ATELIER@KOOA.CZ

AK070/09\_2019

STUPĚŇ PROJEKTU

NÁVRH

FORMÁT / MĚŘÍTKO

A2 / 1:125

OBLOŽENÍ / ČÁST

- / ASR

ČÍSLO VÝKRESU

D.1.1.XX

OBSAH

POHLED JIŽNÍ  
KONCEPT ŘEŠENÍ ZASTÍNĚNÍ



# KONCEPT ROZDĚLENÍ TYPŮ ZASTÍNĚNÍ VNITŘNÍ

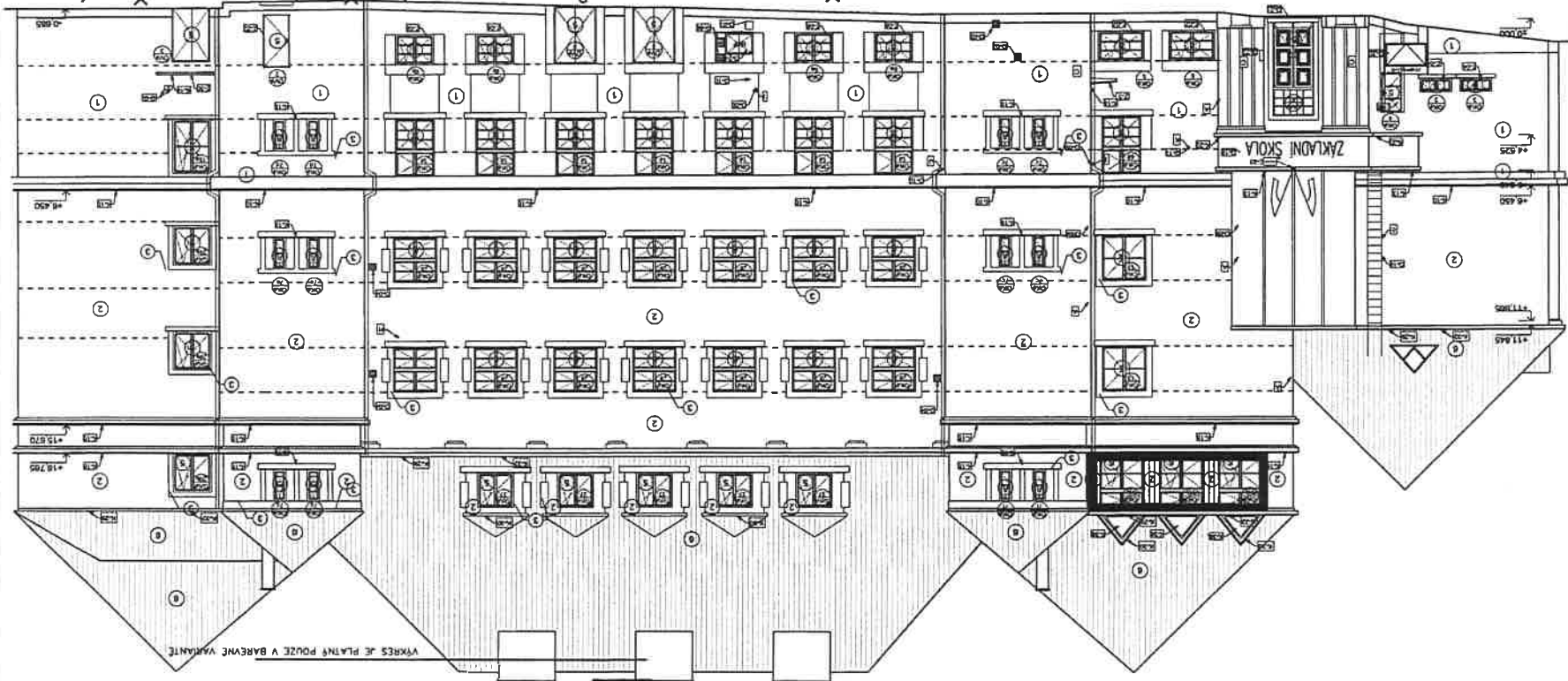

## LEGENDA TYPŮ ZASTÍNĚNÍ

STÍNĚNÍ OKNA – VEDENÍ V LIŠTÁCH (BLACK OUT)

STÍNĚNÍ OKNA – VEDENÍ V LANKÁCH

AKTUALIZACE:

2.6.2021

40.000 = PODLAHA V 1.NP

ZÁKLADNÍ ŠKOLA NEPOMUCKÁ,  
PRAHA 5, NEPOMUCKÁ

Městská část Praha 5  
Nám. 14. října 1381/4  
Práha 5, PSČ 150 22

ARCHITECT  
INC. ARCH. ONDŘEJ KOPŘIVNÝ

INTERIÉR  
INC. TOMÁŠ LEBEDA

ZODPĚVNĚNÍ  
INC. ARCH. ONDŘEJ KOPŘIVNÝ

PROJEKT  
MĚSTSKÁ ČÁST PRAHA 5  
NEPOMUCKÁ 139/1, 150 00 PRAHA 5, KOSTRBE

STAVBA  
MĚSTSKÁ ČÁST PRAHA 5  
NEPOMUCKÁ 139/1, 150 00 PRAHA 5, KOSTRBE

PROJEKT  
MĚSTSKÁ ČÁST PRAHA 5  
NEPOMUCKÁ 139/1, 150 00 PRAHA 5, KOSTRBE

STAVBA  
MĚSTSKÁ ČÁST PRAHA 5  
NEPOMUCKÁ 139/1, 150 00 PRAHA 5, KOSTRBE

PROJEKT  
MĚSTSKÁ ČÁST PRAHA 5  
NEPOMUCKÁ 139/1, 150 00 PRAHA 5, KOSTRBE

PROJEKT  
MĚSTSKÁ ČÁST PRAHA 5  
NEPOMUCKÁ 139/1, 150 00 PRAHA 5, KOSTRBE



ATELIER KOOA  
MUSKOVÁ 325/68  
150 PRAHA 5  
+420 777 077 820  
ATELIER@KOOA.CZ

PROJEKT  
MĚSTSKÁ ČÁST PRAHA 5  
NEPOMUCKÁ 139/1, 150 00 PRAHA 5, KOSTRBE

PROJEKT  
MĚSTSKÁ ČÁST PRAHA 5  
NEPOMUCKÁ 139/1, 150 00 PRAHA 5, KOSTRBE

PROJEKT  
MĚSTSKÁ ČÁST PRAHA 5  
NEPOMUCKÁ 139/1, 150 00 PRAHA 5, KOSTRBE

PROJEKT  
MĚSTSKÁ ČÁST PRAHA 5  
NEPOMUCKÁ 139/1, 150 00 PRAHA 5, KOSTRBE

PROJEKT  
MĚSTSKÁ ČÁST PRAHA 5  
NEPOMUCKÁ 139/1, 150 00 PRAHA 5, KOSTRBE

PROJEKT  
MĚSTSKÁ ČÁST PRAHA 5  
NEPOMUCKÁ 139/1, 150 00 PRAHA 5, KOSTRBE

PROJEKT  
MĚSTSKÁ ČÁST PRAHA 5  
NEPOMUCKÁ 139/1, 150 00 PRAHA 5, KOSTRBE

PROJEKT  
MĚSTSKÁ ČÁST PRAHA 5  
NEPOMUCKÁ 139/1, 150 00 PRAHA 5, KOSTRBE

PROJEKT  
MĚSTSKÁ ČÁST PRAHA 5  
NEPOMUCKÁ 139/1, 150 00 PRAHA 5, KOSTRBE

## LEGENDA TYPŮ ZASTÍNĚNÍ

 STÍNĚNÍ OKNA – VEDENÍ V LIŠTÁCH (BLACK OUT)

 STÍNĚNÍ OKNA – VEDENÍ V LANKÁCH

AKTUALIZACE:

2.6.2021

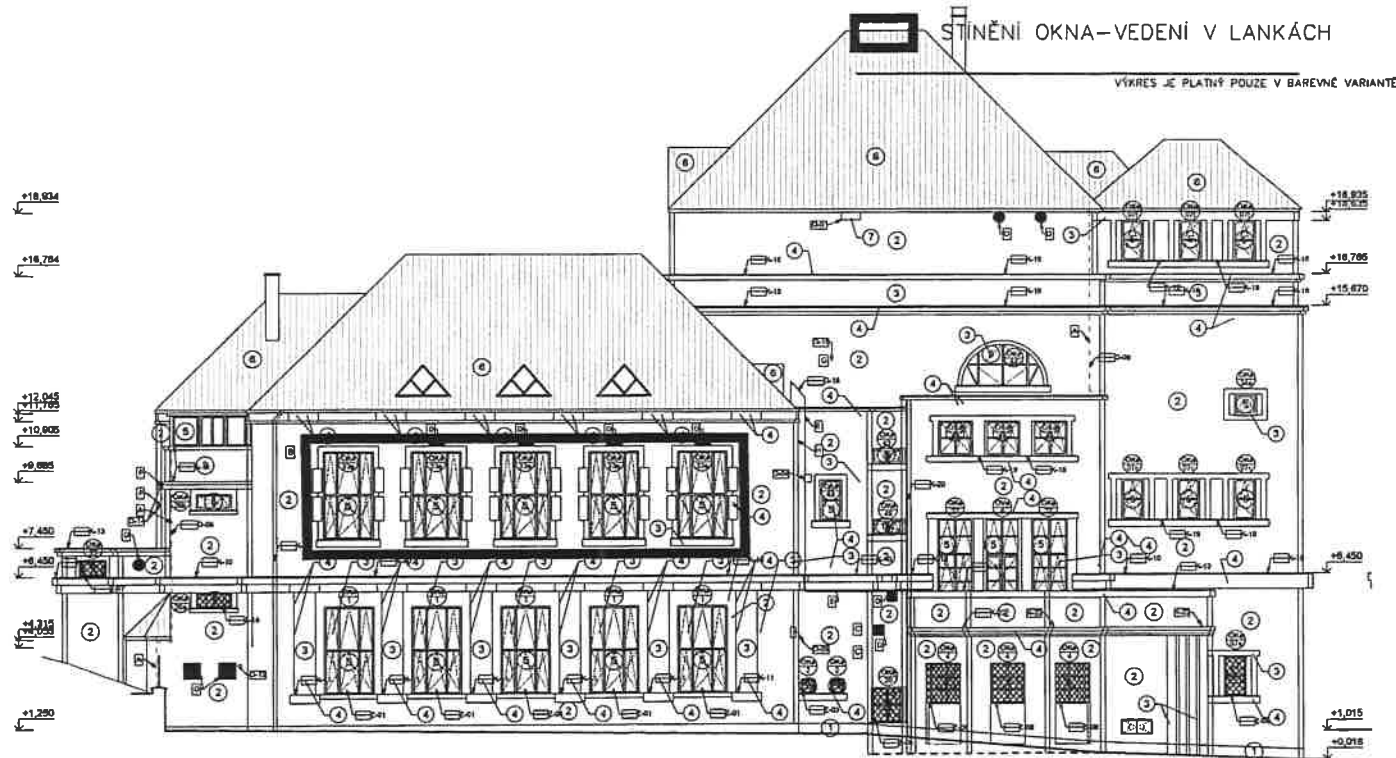

## KONCEPT ROZDĚLENÍ TYPŮ ZASTÍNĚNÍ VNITŘNÍ

AUTORIZACE / Č. PŘÍK. \_\_\_\_\_

±0,000 = PODLAHA V 1.NP

PROJEKT

ZÁKLADNÍ ŠKOLA NEPOMUCKÁ,  
PRAHA 5, NEPOMUCKÁ

Nepomucká 139/1, 150 00 Praha 5, Košíře

STAVEBNÍK

MĚSTSKÁ ČÁST PRAHA 5  
Nám. 14. října 1381/4  
Praha 5, PSČ 150 22

ARCHTEKT

ING. ARCH. ONDŘEJ KOPEČNÝ

VÝPRAVDNÁK

ING. TOMAŠ LEBEDA

ZODPOVĚDNÝ PROJEKTANT

ING. ARCH. ONDŘEJ KOPEČNÝ

GENERÁLNÍ PROJEKTANT

PROJEKČNÍ ČÍSLO



ATELIER KOOA  
MUSILKOVA 325/68  
150 00 PRAHA 5  
+420 777 077 820  
ATELIER@KOOA.CZ

ČÍSLO ZAHÁZENÍ / DATUM

AK070/09\_2019

STUPĚŇ PROJEKTU

NAVŘH

FORMÁT / MĚŘÍTKO

A2 / 1:125

OBJEKT / ČÁST

- / ASR

ČÍSLO VÝKRESU

D.1.1.XX

OSAH

POHLED VÝCHODNÍ  
KONCEPT ŘEŠENÍ ZASTÍNĚNÍ

## LEGENDA TYPŮ ZASTÍNĚNÍ

 STÍNĚNÍ OKNA – VEDENÍ V LIŠTÁCH (BLACK OUT)

 STÍNĚNÍ OKNA – VEDENÍ V LANKÁCH

VÝKRES JE PLATNÝ POUZE V BAREVNÉ VARIANTĚ



## KONCEPT ROZDĚLENÍ TYPŮ ZASTÍNĚNÍ VNITŘNÍ

AUTORIZACE / L. PARE

AKTUALIZACE:

2.6.2021

±0,000 = PODLAHA V 1.NP

PROJEKT  
ZÁKLADNÍ ŠKOLA NEPOMUCKÁ,  
PRAHA 5, NEPOMUCKÁ

Nepomucká 139/1, 150 00 Praha 5, Košice

STAVITEL  
MĚSTSKÁ ČÁST PRAHA 5  
Nám. 14. října 1381/4  
Praha 5, PSČ 150 22

ARCHITEKT  
ING. ARCH. ODRĚJ KOPEČNÝ

VYPRACOVATEL  
ING. TOMÁŠ LEBEDA

ZODPOVĚDNÝ PROJEKTANT  
ING. ARCH. ODRĚJ KOPEČNÝ

GENÉRALNÍ PROJEKTANT

PRILEPENÝ LIST



ATELIER KOOA  
MUSÍLKOVA 325/68  
150 00 PRAHA 5  
+420 777 077 820  
ATELIER@KOOA.CZ

ČÍSLO ZNÁMKY / DATUM  
AK070/09\_2019

STUPĚŇ PROJEKTU  
NÁVRH

FORMÁT / VEŠTĚ  
A2 / 1:125

DRUŽÍ / ÚČEL  
- / ASR

ČÍSLO VÝKRESU  
D.1.1.XX

DŘEVI  
POHLED ZÁPADNÍ  
KONCEPT ŘEŠENÍ ZASTÍNĚNÍ

# ZMĚNOVÝ LIST STAVBY

Stavba: **ZŠ Nepomuckého, zateplení objektu a výměna oken**

## Doplňkové konstrukce stínící technika

Pořadové číslo změnového listu:

**41**

Změna:

<input type="checkbox"/>
<input type="checkbox"/>
<input checked="" type="checkbox"/>

D - dokumentace

P - příprava

R - realizace

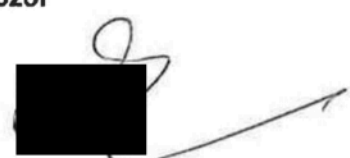
Stavební oddíl: <b>Architektonicko stavební</b>	Část: <b>Ostatní a doplňkové kostrukce</b>																								
<p><b>Popis změny:</b> V rámci výměny oken bylo nutno demontovat stávající žaluzie. V rámci zachování možnosti výuky bylo nutno v několika případech osadit provizorní žaluzie (závěsy). Bylo projednáno s uživatelem.</p>																									
<p><b>Zdůvodnění změny:</b> V rámci výměny oken bylo nutno demontovat stávající žaluzie a následně z důvodu zachování možnosti výuky osadit provizorní žaluzie (závěsy). Bylo projednáno s uživatelem.</p>																									
<p><b>Posouzení změny - autorský dozor projektanta:</b> AD souhlasí s realizací.</p> <div style="text-align: right;">  </div>																									
<p><b>Posouzení změny - technický dozor</b></p> <p>SOUHLASÍ </p>																									
<p><b>Dopady:</b></p> <table> <tr> <td>do projektové dokumentace:</td> <td><b>ne</b></td> <td>zapracovány</td> <td><b>ne</b></td> </tr> <tr> <td>do časového plánu:</td> <td><b>ano</b></td> <td>zapracovány</td> <td><b>ne</b></td> </tr> <tr> <td>do ceny: <b>ano</b></td> <td><b>zvýšení o:</b></td> <td></td> <td><b>44 058,00 Kč</b></td> </tr> <tr> <td></td> <td>s DPH 21%</td> <td></td> <td><b>53 310,18 Kč</b></td> </tr> <tr> <td></td> <td><b>snížení o:</b></td> <td></td> <td><b>0 Kč</b></td> </tr> <tr> <td></td> <td>s DPH 21%</td> <td></td> <td><b>0 Kč</b></td> </tr> </table>		do projektové dokumentace:	<b>ne</b>	zapracovány	<b>ne</b>	do časového plánu:	<b>ano</b>	zapracovány	<b>ne</b>	do ceny: <b>ano</b>	<b>zvýšení o:</b>		<b>44 058,00 Kč</b>		s DPH 21%		<b>53 310,18 Kč</b>		<b>snížení o:</b>		<b>0 Kč</b>		s DPH 21%		<b>0 Kč</b>
do projektové dokumentace:	<b>ne</b>	zapracovány	<b>ne</b>																						
do časového plánu:	<b>ano</b>	zapracovány	<b>ne</b>																						
do ceny: <b>ano</b>	<b>zvýšení o:</b>		<b>44 058,00 Kč</b>																						
	s DPH 21%		<b>53 310,18 Kč</b>																						
	<b>snížení o:</b>		<b>0 Kč</b>																						
	s DPH 21%		<b>0 Kč</b>																						

<b>Navrhovatel změny :</b> Souhlasí s objemem prací, cenovou kalkulací.		Podpis: <b>DEREZA s.r.o.</b> ⑦ Libocká 685/43d, 162 00 Praha 6 tel. +420 224 942 676(83) DIČ: CZ48036315
<b>Věcná kontrola:</b>	<b>Cenová kontrola:</b>	
<b>Vyjádření zhotovitele:</b> Výše uvedené práce budou provedeny v dohodnuté ceně a navrhovaném čase.		Podpis: <b>DEREZA s.r.o.</b> ⑦ Libocká 685/43d, 162 00 Praha 6 tel. +420 224 942 676(83) DIČ: CZ48036315
<b>Vyjádření objednatele:</b>		Podpis: <i>URBAN</i> 
<b>Závěrečné stanovisko:</b>	<b>Celková cena změnového listu č. 41:</b> <b>s DPH 21%</b>	<b>44 058,00 Kč</b> <b>53 310,18 Kč</b>

V Praze dne:

**Přílohy:** 1 - rozpočet VCP 41 konstrukce stínící techniky  
 2 - schema

## ROZPOČET

Stavba: ZŠ Nepomucká, Praha 5  
 Objekt: VCP 41\_konstrukce stínící technika

Objednatel: Měst. část Praha 5

Zhotovitel: Dereza, s.r.o.

Místo:

Zpracoval: Waldhans

Datum: 15.5.2021

Č	KCN	Kód položky	Popis	MJ	Množství celkem	Cena jednotková	Cena celkem	Cenová soustava
1	2	3	4	5	6	7	8	9

**D 389 Konstrukce ostatní 39 692,00**

1		3899410**	Demontáž kovových doplňkových konstrukcí	kus	62,000	450,00	27 900,00	2020/II-R
---	--	-----------	--	-----	--------	--------	-----------	-----------

*demontáž stávajících konstrukcí pro zastínění*

2		3899410**	D+M kovových doplňkových konstrukcí	kus	16,000	737,00	11 792,00	2020/II-R
---	--	-----------	-------------------------------------	-----	--------	--------	-----------	-----------

*provizorní gamýže pro zastínění (konzole + vodící tyče)*

**VRN Vedlejší rozpočtové náklady 4 366,00**

VRN3 Zařízení staveniště

3	K	030001000	Zařízení staveniště	%	3,200	396,91	1 270,10	2020/II
---	---	-----------	---------------------	---	-------	--------	----------	---------

VRN4 Inženýrská činnost

4	K	045203000	Kompletační činnost	%	2,800	396,91	1 111,35	2020/II
---	---	-----------	---------------------	---	-------	--------	----------	---------

VRN7 Provozní vlivy

5	K	071002000	Provoz investora, třetích osob	%	0,500	396,91	198,46	2020/II
---	---	-----------	--------------------------------	---	-------	--------	--------	---------

6	K	071003000	Provoz se stíženými provozními podmínkami	%	4,500	396,91	1 786,10	2020/II
---	---	-----------	---	---	-------	--------	----------	---------

**Cena celkem (bez DPH) 44 058,00 Kč**

Legenda:

2019/II	cena dle SOD (položky dle URS)
2020/II	nová cena (položky dle URS)
2020/II -R	nová cena (položky R)

# ZMĚNOVÝ LIST STAVBY

Stavba: **ZŠ Nepomuckého, zateplení objektu a výměna oken**

**Zámečnické výrobky (revize)**

Pořadové číslo změnového listu:

**42**

Změna:

<input type="checkbox"/>
<input type="checkbox"/>
<input checked="" type="checkbox"/>

D - dokumentace

P - příprava

R - realizace

Stavební oddíl: <b>Architektonicko stavební</b>	Část: <b>Zámečnické výrobky</b>																								
<b>Popis změny:</b> Byla provedena revize zámečnických výrobků architektem, schváleno uživatelem. Byly upraveny počty a pozice výrobků.																									
<b>Zdůvodnění změny:</b> Upraveny počty a pozice zámečnických výrobků.																									
<b>Posouzení změny - autorský dozor projektanta:</b> AD souhlasí s realizací.																									
<i>Změny vychází z požadavků arch. Kopeckého.</i>																									
<b>Posouzení změny - technický dozor</b> <i>SOUHLASÍM</i>																									
<b>Dopady:</b> <table border="0"> <tr> <td>do projektové dokumentace:</td> <td><b>ne</b></td> <td>zapracovány</td> <td><b>ne</b></td> </tr> <tr> <td>do časového plánu:</td> <td><b>ano</b></td> <td>zapracovány</td> <td><b>ne</b></td> </tr> <tr> <td>do ceny: <b>ano</b></td> <td><b>zvýšení o:</b></td> <td></td> <td><b>-9 544,00 Kč</b></td> </tr> <tr> <td></td> <td>s DPH 21%</td> <td></td> <td><b>-11 548,24 Kč</b></td> </tr> <tr> <td></td> <td><b>snížení o:</b></td> <td></td> <td><b>0 Kč</b></td> </tr> <tr> <td></td> <td>s DPH 21%</td> <td></td> <td><b>0 Kč</b></td> </tr> </table>		do projektové dokumentace:	<b>ne</b>	zapracovány	<b>ne</b>	do časového plánu:	<b>ano</b>	zapracovány	<b>ne</b>	do ceny: <b>ano</b>	<b>zvýšení o:</b>		<b>-9 544,00 Kč</b>		s DPH 21%		<b>-11 548,24 Kč</b>		<b>snížení o:</b>		<b>0 Kč</b>		s DPH 21%		<b>0 Kč</b>
do projektové dokumentace:	<b>ne</b>	zapracovány	<b>ne</b>																						
do časového plánu:	<b>ano</b>	zapracovány	<b>ne</b>																						
do ceny: <b>ano</b>	<b>zvýšení o:</b>		<b>-9 544,00 Kč</b>																						
	s DPH 21%		<b>-11 548,24 Kč</b>																						
	<b>snížení o:</b>		<b>0 Kč</b>																						
	s DPH 21%		<b>0 Kč</b>																						

<b>Navrhovatel změny :</b> Souhlasí s objemem prací, cenovou kalkulací.		Podpis: <b>DEREZA s.r.o.</b> Libocká 685/43d, 162 00 Praha 6 tel. +420 224 942 676(83) DIČ: CZ48036315
<b>Věcná kontrola:</b>	<b>Cenová kontrola:</b>	
<b>Vyjádření zhotovitele:</b> Výše uvedené práce budou provedeny v dohodnuté ceně a navrhovaném čase.		Podpis: <b>DEREZA s.r.o.</b> Libocká 685/43d, 162 00 Praha 6 tel. +420 224 942 676(83) DIČ: CZ48036315
<b>Vyjádření objednatele:</b> <i>Souhlasí</i>		Podpis: <i>URBAN</i>
<b>Závěrečné stanovisko:</b>	<b>Celková cena změnového listu č. 42:</b> <b>s DPH 21%</b>	<b>-9 544,00 Kč</b> <b>-11 548,24 Kč</b>

V Praze dne:

**Přílohy:** 1 - rozpočet VCP 42 zámečnické výrobky (revize)  
 2 - schéma



# ROZPOČET

Stavba: ZŠ Nepomucká, Praha 5  
Objekt: VCP 42 zám. výrobky

Objednatel: Měst. část Praha 5  
Zhotovitel: Dereza, s.r.o.  
Místo:

Zpracoval: Waldhans  
Datum: 10. 6. 2021

Č.	KCN	Kód položky	Popis	MJ	Množství celkem	Cena jednotková	Cena celkem	Cenová soustava
1	2	3	4	5	6	7	8	9

**D 767 Konstrukce zámečnické -8 521,35**

1	201	767662111	Montáž mříží pevných na kotvu s chemickou výplní	m2	5,149	895,94	4 613,20	2019/II
---	-----	-----------	--	----	-------	--------	----------	---------

Z-14.....1,19*1,22	1,452
Z-17.....1,03*1,11*2	2,287
Z-35..... 1,33*1,06	1,410

2	204	7678523mříž	Ocelová mříž Z03-020 Z34-36 dle popisu zámečnické výroby	kg	71,600	118,85	8 509,66	2019/II
---	-----	-------------	--	----	--------	--------	----------	---------

Z-14.....1,19*1,22	26,100
Z-17.....1,03*1,11*2	24,500
Z-35..... 1,33*1,06	21,000

3	201	767662111	Montáž mříží pevných na kotvu s chemickou výplní	m2	-7,906	895,94	-7 083,30	2019/II
---	-----	-----------	--	----	--------	--------	-----------	---------

Z-06.....1,34*1,49*3	5,990
Z-22.....0,93*2,06	1,916

4	204	7678523mříž	Ocelová mříž Z03-020 Z34-36 dle popisu zámečnické výroby	kg	-153,700	118,85	-18 267,25	2019/II
---	-----	-------------	--	----	----------	--------	------------	---------

Z-06.....1,34*1,49*3	98,100
Z-22.....0,93*2,06	55,600

5	207	767662111x	D+M ocelová mříž Z37-38 dle zámečnické výroby	kg	31,185	118,85	3 706,34	2019/II
---	-----	------------	---	----	--------	--------	----------	---------

Z-38.....9,9*3*1,05	31,185
---------------------	--------

**VRN Vedlejší rozpočtové náklady -1 022,65**

VRN3 Zařízení staveniště

6	K	030001000	Zařízení staveniště	%	3,200	-85,22	-272,71	2020/II
---	---	-----------	---------------------	---	-------	--------	---------	---------

VRN4 Inženýrská činnost

7	K	045203000	Kompletační činnost	%	2,800	-85,22	-238,62	2020/II
---	---	-----------	---------------------	---	-------	--------	---------	---------

VRN7 Provozní vlivy

8	K	071002000	Provoz investora, třetích osob	%	1,500	-85,22	-127,83	2020/II
---	---	-----------	--------------------------------	---	-------	--------	---------	---------

9	K	071003000	Provoz se stížnými provozními podmínkami	%	4,500	-85,22	-383,49	2020/II
---	---	-----------	--	---	-------	--------	---------	---------

**Cena celkem (bez DPH) -9 544,00 Kč**

Legenda:

2019/II	cena dle SOD (položky dle URS)
2020/II	nová cena (položky dle URS)
2020/II -R	nová cena (položky R)

# JIŽNÍ POHLED - SCHÉMA MŘÍŽÍ



V.Č: 1.1

DEREZA s.r.o. 1:150  
ŽŠ NEPOMUCKÁ, PRAHA 5

# JIŽNÍ POHLED - SCHÉMA MŘÍŽÍ



V.Č: 1.2

DEREZA s.r.o. 1:150  
ZŠ NEPOMUCKÁ, PRAHA 5

# VÝCHODNÍ POHLED - SCHÉMA MŘÍŽÍ



V.Č: 2

DEREZA s.r.o. 1:150  
ZŠ NEPOMUCKÁ, PRAHA 5

# SEVERNÍ POHLED - SCHÉMA MŘÍŽÍ



V.Č.: 3

DEREZA s.r.o. 1:150  
ZŠ NEPOMUCKÁ, PRAHA 5

# ZÁPADNÍ POHLED - SCHÉMA MŘÍŽÍ



V.Č: 4

DEREZA s.r.o. 1:150  
ZŠ NEPOMUCKÁ, PRAHA 5

# ZMĚNOVÝ LIST STAVBY

Stavba: **ZŠ Nepomuckého, zateplení objektu a výměna oken**

Ostatní výrobky (O-20, O-24)

Pořadové číslo změnového listu:

**43**

Změna:

<input type="checkbox"/>
<input type="checkbox"/>
<input checked="" type="checkbox"/>

D - dokumentace

P - příprava

R - realizace

Stavební oddíl: <b>Architektonicko stavební</b>	Část: <b>Ostatní výrobky</b>																								
<p><b>Popis změny:</b> Byla provedena revize ostatních výrobků O-20 nerezová vitrína a O-24 dvířka rozvaděče elektro architektem. Byla vydána revize výkresů.</p>																									
<p><b>Zdůvodnění změny:</b> Byla provedena revize ostatních výrobků O-20 nerezová vitrína a O-24 dvířka rozvaděče elektro architektem.</p>																									
<p><b>Posouzení změny - autorský dozor projektanta:</b> AD souhlasí s realizací. <i>Změna vychází s požadavku p. arch. Kopeckého.</i></p>																									
<p><b>Posouzení změny - technický dozor</b> <i>Souhlasím</i></p>																									
<p><b>Dopady:</b></p> <table> <tr> <td>do projektové dokumentace:</td> <td>ne</td> <td>zapracovány</td> <td>ne</td> </tr> <tr> <td>do časového plánu:</td> <td>ano</td> <td>zapracovány</td> <td>ne</td> </tr> <tr> <td>do ceny: <b>ano</b></td> <td><b>zvýšení o:</b></td> <td></td> <td><b>113 258,00 Kč</b></td> </tr> <tr> <td></td> <td>s DPH 21%</td> <td></td> <td><b>137 042,18 Kč</b></td> </tr> <tr> <td></td> <td><b>snížení o:</b></td> <td></td> <td><b>0 Kč</b></td> </tr> <tr> <td></td> <td>s DPH 21%</td> <td></td> <td><b>0 Kč</b></td> </tr> </table>		do projektové dokumentace:	ne	zapracovány	ne	do časového plánu:	ano	zapracovány	ne	do ceny: <b>ano</b>	<b>zvýšení o:</b>		<b>113 258,00 Kč</b>		s DPH 21%		<b>137 042,18 Kč</b>		<b>snížení o:</b>		<b>0 Kč</b>		s DPH 21%		<b>0 Kč</b>
do projektové dokumentace:	ne	zapracovány	ne																						
do časového plánu:	ano	zapracovány	ne																						
do ceny: <b>ano</b>	<b>zvýšení o:</b>		<b>113 258,00 Kč</b>																						
	s DPH 21%		<b>137 042,18 Kč</b>																						
	<b>snížení o:</b>		<b>0 Kč</b>																						
	s DPH 21%		<b>0 Kč</b>																						

<b>Navrhovatel změny :</b> Souhlasí s objemem prací, cenovou kalkulací.		Podpis: <b>DEREZA s.r.o.</b> Libocká 685/43d, 162 00 Praha tel. +420 224 942 676(83) DIČ: CZ48036315
<b>Věcná kontrola:</b>	<b>Cenová kontrola:</b>	
<b>Vyjádření zhotovitele:</b> Výše uvedené práce budou provedeny v dohodnuté ceně a navrhovaném čase.		Podpis: <b>DEREZA s.r.o.</b> Libocká 685/43d, 162 00 Praha tel. +420 224 942 676(83) DIČ: CZ48036315
<b>Vyjádření objednatele:</b>  <i>Souhlasí</i>		Podpis: <i>URB.AK</i> 
<b>Závěrečné stanovisko:</b>	<b>Celková cena změnového listu č. 43:</b> s DPH 21%	<b>113 258,00 Kč</b> <b>137 042,18 Kč</b>

V Praze dne:

Přílohy: 1 - rozpočet VCP 43 Ostatní výrobky  
 2 - PD výrobků



## ROZPOČET

Stavba: ZŠ Nepomucká, Praha 5

Objekt: VCP 43 ostatní výrobky

Objednatel: Měst. část Praha 5

Zhotovitel: Dereza, s r.o.

Místo:

Zpracoval: Waldhans

Datum: 10.6. 2021

Č.	KCN	Kód položky	Popis	MJ	Množství celkem	Cena jednotková	Cena celkem	Cenová soustava
1	2	3	4	5	6	7	8	9

**763 Ostatní výrobky 102 034,07**

1	66	O-18	O-18 - Kompletní repase stávajícího žebříku včetně uskladnění během stavby a revize	kpl	-1,000	12 342,03	-12 342,03	2019/II
2	68	O-20	D+M O-20 - venkovní nerezová vitrina včetně založení dle tabulky ostatních výrobků	kpl	-1,000	77 709,10	-77 709,10	2019/II
3			D+M venkovní nerezová vitrina s kralom el. rozvaděče včetně založení dle nové specifikace architekta	kpl	1,000	109 434,00	109 434,00	2020/II-R
4	72	O-24	D+M O-24 - nové atypické nerezové dvířka dle tabulky ostatních výrobků označení O-24	kpl	-1,000	1 279,91	-1 279,91	2019/II
5	60	O-06	O-06 - Repase stávající větrací mřížky vč. prodloužení potrubí	kpl	-1,000	1 142,78	-1 142,78	2019/II
6	61	O-07	O-07 - Repase stávajících revizních dvířek (demontáž, nátěr, zpětná montáž)	kpl	-1,000	457,11	-457,11	2019/II
7			D+M O-24 - nové atypické nerezové dvířka HUP 1620/2100 dle nové specifikace architekta	kpl	1,000	85 531,00	85 531,00	2020/II-R

**VRN Vedlejší rozpočtové náklady 11 223,93**

VRN3 Zařízení staveniště

8	K	030001000	Zařízení staveniště	%	3,200	1 020,36	3 265,14	2020/II
---	---	-----------	---------------------	---	-------	----------	----------	---------

VRN4 Inženýrská činnost

9	K	045203000	Kompletační činnost	%	2,800	1 020,36	2 857,00	2020/II
---	---	-----------	---------------------	---	-------	----------	----------	---------

VRN7 Provozní vlivy

10	K	071002000	Provoz investora, třetích osob	%	0,500	1 020,36	510,18	2020/II
11	K	071003000	Provoz se stížnými provozními podmínkami	%	4,500	1 020,36	4 591,61	2020/II

**Cena celkem (bez DPH)**

**113 258,00 Kč**

Legenda:

2019/II	cena dle SOD (položky dle URS)
2020/II	nová cena (položky dle URS)
2020/II -R	nová cena (položky R)

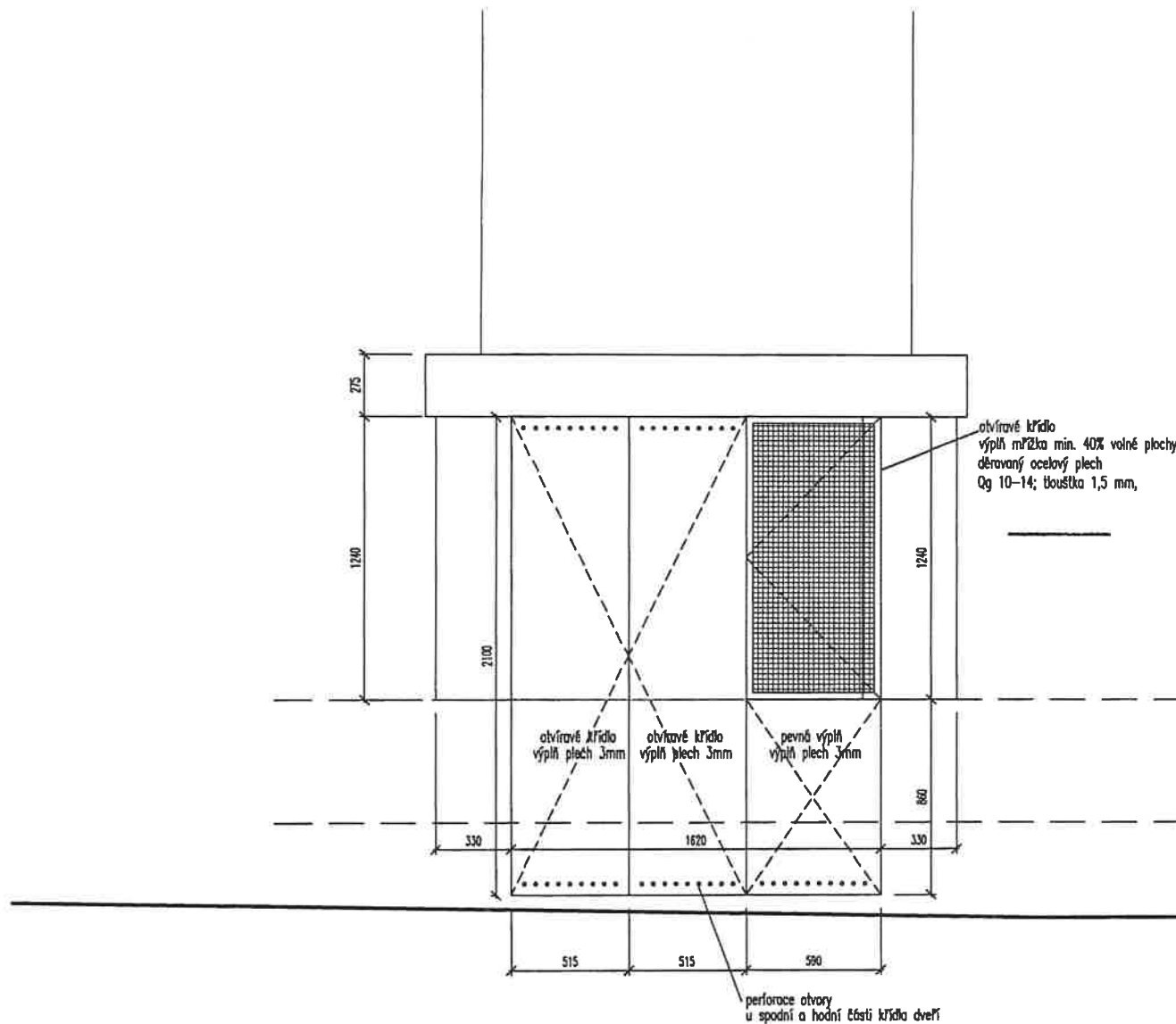

## NAVRŽENÝ KONCEPT HUP, SEVERNÍ FASÁDA

AKTUALIZACE: 24.2.2021

PROJEKTANT ČÁSTI



ATELIER KOOA  
U PRŮHONU 16/477  
170 00 PRAHA 7  
+420 777 077 820  
ATELIER@KOOA.CZ



# ZMĚNOVÝ LIST STAVBY

Stavba: ZŠ Nepomuckého, zateplení objektu a výměna oken

**Kamerový systém (stavební připravenost)**

Pořadové číslo změnového listu:

**44a**

Změna:

<input type="checkbox"/>
<input type="checkbox"/>
<input checked="" type="checkbox"/>

D - dokumentace

P - příprava

R - realizace

Stavební oddíl: <b>Elektroinstalace</b>	Část: <b>Elektroinstalace slaboproud</b>
<b>Popis změny:</b> Dle požadavku uživatele bude osazen kamerový systém, k tomu je nutné provést stavební připravenost (kabeláž).	
<b>Zdůvodnění změny:</b> Stavební připravenost (kabeláž) pro nový kamerový systém.	
<b>Posouzení změny - autorský dozor projektanta:</b> AD souhlasí s realizací.	
<b>Posouzení změny - technický dozor</b>  SOUHLASÍ 	
<b>Dopady:</b> do projektové dokumentace: <b>ne</b> zapracovány <b>ne</b> do časového plánu: <b>ano</b> zapracovány <b>14 dní</b> do ceny: <b>ano</b>	<b>zvýšení o:</b> <b>66 504,00 Kč</b> s DPH 21% <b>80 469,84 Kč</b>  <b>snížení o:</b> <b>0 Kč</b> s DPH 21% <b>0 Kč</b>

<b>Navrhovatel změny :</b> Souhlasí s objemem prací, cenovou kalkulací.		Podpis: <b>DEREZA s.r.o.</b> ① Libocká 685/43d, 162 00 Praha 6 tel. +420 224 942 676(83) DIČ: CZ48036315
<b>Věcná kontrola:</b>	<b>Cenová kontrola:</b>	
<b>Vyjádření zhotovitele:</b> Výše uvedené práce budou provedeny v dohodnuté ceně a navrhovaném čase.		Podpis: <b>DEREZA s.r.o.</b> ① Libocká 685/43d, 162 00 Praha 6 tel. +420 224 942 676(83) DIČ: CZ48036315
<b>Vyjádření objednatele:</b>		Podpis: URBAN 
<b>Závěrečné stanovisko:</b>	<b>Celková cena změnového listu č. 44a:</b>	<b>66 504,00 Kč</b>
	<b>s DPH 21%</b>	<b>80 469,84 Kč</b>

V Praze dne:

**Přílohy:** 1 - rozpočet VCP 44a kamerový systém (příprava)  
 2 - schéma rozvodů

## ROZPOČET

Stavba: ZŠ Nepomucká, Praha 5

Objekt: VCP 44a kamerový systém (stavební připravenost)

Objednatel: Měst část Praha 5

Zhotovitel: Dereza, s.r.o.

Místo:

Zpracoval: Waldhans

Datum: 10. 6. 2021

Č.	KCN	Kód položky	Popis	MJ	Množství celkem	Cena jednotková	Cena celkem	cenová soustava
1	2	3	4	5	6	7	8	9

**M Slaboproudé rozvody 59 913,64**

1			D+M kabel UTP cat6	m	918,000	34,68	31 836,24	2020/II-R	
2			D+M instalační sada do izol. vaty	ks	15,000	475,00	7 125,00	2020/II-R	
3		HZS2221	Ostatní montážní práce KZS	kpl	16,000	414,00	6 624,00	2020/II-R	
			<i>práce související s osazením instalační sady do izolantu</i>						
4		977151128	Vrty příklepovými vrtáky D do 16 mm do cihelného zdiva nebo prostého betonu	m	13,000	137,00	1 781,00	2020/II	
5		977151128	Vrty příklepovými vrtáky D do 32 mm do cihelného zdiva nebo prostého betonu	m	4,000	157,00	628,00	2020/II-R	
6		977151128	Vrty příklepovými vrtáky D do 52 mm do cihelného zdiva nebo prostého betonu	m	1,000	256,00	256,00	2020/II-R	
7		220301025.R	Montáž elektroinstalační lišta	m	42,000	115,20	4 838,40	2020/II	
8		34571010.R2	Kabelový kanál PVC HD 20x20	m	42,000	37,50	1 575,00	2020/II	
9			Zednické přípomoci (začištění vrtů)	kpl	18,000	250,00	4 500,00	2020/II-R	
10			Zednické přípomoci (začištění po lištování)	kpl	3,000	250,00	750,00	2020/II-R	

**VRN Vedlejší rozpočtové náklady 6 590,36**

VRN3 Zařízení staveniště

11		030001000	Zařízení staveniště	%	3,200	599,13	1 917,18	2020/II
----	--	-----------	---------------------	---	-------	--------	----------	---------

VRN4 Inženýrská činnost

12		045203000	Kompletační činnost	%	2,800	599,13	1 677,55	2020/II
----	--	-----------	---------------------	---	-------	--------	----------	---------

VRN7 Provozní vlivy

13		071002000	Provoz investora, třetích osob	%	0,500	599,13	299,56	2020/II
14		071003000	Provoz se stíženými provozními podmínkami	%	4,500	599,13	2 696,06	2020/II

**Cena celkem (bez DPH)**

**66 504,00 Kč**

Legenda:

2019/II	cena dle SOD (položky dle URS)
2020/II	nová cena (položky dle URS)
2020/II -R	nová cena (položky R)



# ZMĚNOVÝ LIST STAVBY

Stavba: **ZŠ Nepomuckého, zateplení objektu a výměna oken**

**Kamerový systém (dodávka)**

Pořadové číslo změnového listu:

**44b**



Změna:

<input type="checkbox"/>
<input type="checkbox"/>
<input checked="" type="checkbox"/>

D - dokumentace

P - příprava

R - realizace

Stavební oddíl: <b>Elektroinstalace</b>	Část: <b>Elektroinstalace slaboproud</b>																								
<b>Popis změny:</b> Dle požadavku uživatele byl doplněn kamerový systém.																									
<b>Zdůvodnění změny:</b> Doplnění kamerového systému																									
<b>Posouzení změny - autorský dozor projektanta:</b> AD souhlasí s realizací. <div style="text-align: right; margin-top: 20px;">  </div>																									
<b>Posouzení změny - technický dozor</b> <div style="margin-top: 20px;">  </div>																									
<b>Dopady:</b> <table style="width: 100%; border-collapse: collapse;"> <tr> <td style="width: 30%;">do projektové dokumentace:</td> <td style="width: 20%;"><b>ne</b></td> <td style="width: 20%;">zpracovány</td> <td style="width: 30%;"><b>ne</b></td> </tr> <tr> <td>do časového plánu:</td> <td><b>ano</b></td> <td>zpracovány</td> <td><b>60 dní</b></td> </tr> <tr> <td>do ceny: <b>ano</b></td> <td><b>zvýšení o:</b></td> <td></td> <td><b>212 539,00 Kč</b></td> </tr> <tr> <td></td> <td>s DPH 21%</td> <td></td> <td><b>257 172,19 Kč</b></td> </tr> <tr> <td></td> <td><b>snížení o:</b></td> <td></td> <td><b>0 Kč</b></td> </tr> <tr> <td></td> <td>s DPH 21%</td> <td></td> <td><b>0 Kč</b></td> </tr> </table>		do projektové dokumentace:	<b>ne</b>	zpracovány	<b>ne</b>	do časového plánu:	<b>ano</b>	zpracovány	<b>60 dní</b>	do ceny: <b>ano</b>	<b>zvýšení o:</b>		<b>212 539,00 Kč</b>		s DPH 21%		<b>257 172,19 Kč</b>		<b>snížení o:</b>		<b>0 Kč</b>		s DPH 21%		<b>0 Kč</b>
do projektové dokumentace:	<b>ne</b>	zpracovány	<b>ne</b>																						
do časového plánu:	<b>ano</b>	zpracovány	<b>60 dní</b>																						
do ceny: <b>ano</b>	<b>zvýšení o:</b>		<b>212 539,00 Kč</b>																						
	s DPH 21%		<b>257 172,19 Kč</b>																						
	<b>snížení o:</b>		<b>0 Kč</b>																						
	s DPH 21%		<b>0 Kč</b>																						



<b>Navrhovatel změny :</b> Souhlasí s objemem prací, cenovou kalkulací.		Podpis: <b>DEREZA s.r.o.</b> Libocká 685/43d, 162 00 Praha 6 tel. +420 224 942 676(83) DIČ: CZ48036315
<b>Věcná kontrola:</b>	<b>Cenová kontrola:</b>	
<b>Vyjádření zhotovitele:</b> Výše uvedené práce budou provedeny v dohodnuté ceně a navrhovaném čase.		Podpis: <b>DEREZA s.r.o.</b> Libocká 685/43d, 162 00 Praha 6 tel. +420 224 942 676(83) DIČ: CZ48036315
<b>Vyjádření objednatele:</b> Souhlasí		Podpis: URBAN 
<b>Závěrečné stanovisko:</b>	<b>Celková cena změnového listu č. 44a:</b> s DPH 21%	<b>212 539,00 Kč</b> <b>257 172,19 Kč</b>

V Praze dne:

Přílohy: 1 - rozpočet VCP 44b kamerový systém (dodávka)  
 2 - CN

## ROZPOČET

Stavba: ZŠ Nepomucká, Praha 5  
 Objekt: VCP 44 kamerový systém (dodávka)

Objednatel: Měst. část Praha 5  
 Zhotovitel: Dereza, s.r.o.  
 Místo:

Zpracoval: Waldhans  
 Datum: 10. 6. 2021

Č.	KCN	Kód položky	Popis	MJ	Množství celkem	Cena jednotková	Cena celkem	cenová soustava
1	2	3	4	5	6	7	8	9

**184 816,80**

1			HIKVISION DS-2CD2046G2-I (2.8mm) AcuSense bullet kamera 4Mpx	ks	7,000	4 294,50	30 061,50	2020/II-R
2			HIKVISION DS-2CD2T47G2-L (4mm) AcuSense bullet kamera 4 Mpx	ks	8,000	4 562,25	36 498,00	2020/II-R
3			HIKVISION DS-2CD2345FWD-I (2.8mm) dome ball kamera 4Mpx	ks	1,000	4 704,00	4 704,00	2020/II-R
4			Držák kamery HIKVISION DS-1280ZJ-M	ks	16,000	522,90	8 366,40	2020/II-R
5			HIKVISION DS-7716NI-K4/16P záznam pro 16 kamer	ks	1,000	16 574,25	16 574,25	2020/II-R
6			HDD 6000GB pro náročné aplikace	ks	2,000	4 671,45	9 342,90	2020/II-R
7			HDD 2000GB pro náročné aplikace	ks	2,000	2 404,50	4 809,00	2020/II-R
8			Instalační krabice	ks	3,000	246,75	740,25	2020/II-R
9			Patch panel modulární	ks	1,000	1 678,95	1 678,95	2020/II-R
10			Keystone RJ45 cat.5e	ks	63,000	50,40	3 175,20	2020/II-R
11			Patch cord cat.5e 1m	ks	16,000	54,60	873,60	2020/II-R
12			Police 19" 1U 350mm pevná BK úchyt na přední i zadní lišty UP-14-B	ks	1,000	1 034,25	1 034,25	2020/II-R
13			Drobný mont. Materiál	ks	1,000	2 625,00	2 625,00	2020/II-R
14			Montáž a nastavení kamer	kpl	1,000	15 435,00	15 435,00	2020/II-R
15			Pronájem montážní plošiny	kpl	15,000	1 155,00	17 325,00	2020/II-R
16			Zakončení kabeláže	kpl	1,000	6 426,00	6 426,00	2020/II-R
17			Instalace systému, nastavení kamer a DVR	kpl	1,000	13 492,50	13 492,50	2020/II-R
18			Zkušební provoz	kpl	1,000	5 250,00	5 250,00	2020/II-R
19			Zaškolení obsluhy	kpl	1,000	3 097,50	3 097,50	2020/II-R
20			Ostatní doprava	kpl	7,000	472,50	3 307,50	2020/II-R

**VRN Vedlejší rozpočtové náklady**

**27 722,20**

VRN3 Zařízení staveniště

22	K	030001000	Zařízení staveniště	%	3,200	1 848,15	5 914,06	2020/II
----	---	-----------	---------------------	---	-------	----------	----------	---------

VRN4 Inženýrská činnost

23	K	045203000	Kompletační činnost	%	2,800	1 848,15	5 174,81	2020/II
----	---	-----------	---------------------	---	-------	----------	----------	---------

VRN7 Provozní vlivy

24	K	071002000	Provoz investora, třetích osob	%	4,500	1 848,15	8 316,66	2020/II
25	K	071003000	Provoz se stížnostmi provozními podmínkami	%	4,500	1 848,15	8 316,66	2020/II

**Cena celkem (bez DPH)**

**212 539,00 Kč**

Legenda:

2019/II	cena dle SOD (položky dle URS)
2020/II	nová cena (položky dle URS)
2020/II -R	nová cena (položky R)

**Ing. Ivo Waldhans**  
**stavbyvedoucí****DEREZA s.r.o.**  
**mob.: 602 251 630**  
**fax: 224 942 681**  
**waldhans@dereza.cz****Č.j.: 81039-1**

V Praze dne: 11.06.2021

Platnost nabídky do: 11.08.2021

Záruční lhůta : 24 měsíců

**Věc: Nabídka na instalaci kamerového systému**

Vážený pane, na základě Vašeho požadavku Vám předkládám následující nabídku na instalaci kamerového systému pro ZŠ Nepomucká. Kalkulace předpokládá připravenou kabeláž v místě kamer vyvedenou v instalační krabici ve fasádě, v technické místnosti volně označené vývody s dostatečnou rezervou na zakončení a vymezený prostor v datovém rozvaděči alespoň 5U. Lešení pro instalaci kamer zajišťuje stavba.

**16 IP kamer**

HIKVISION DS-2CD2046G2-IU/G (2.8mm) AcuSense bullet kamera 4Mpx	7 ks	4 294,50 Kč	30 061,50 Kč
HIKVISION DS-2CD2T46G2-4I/G (4mm) AcuSense bullet kamera 4 Mpx	8 ks	4 562,25 Kč	36 498,00 Kč
HIKVISION DS-2CD2345FWD-I (2.8mm) dome ball kamera 4Mpx	1 ks	4 704,00 Kč	4 704,00 Kč
Držák kamery HIKVISION DS-1280ZJ-M	16 ks	522,90 Kč	8 366,40 Kč
HIKVISION DS-7616NXI-I2/16P/S AcuSense záznam pro 16 kamer	1 ks	16 574,25 Kč	16 574,25 Kč
HDD 6000GB pro náročné aplikace	2 ks	4 671,45 Kč	9 342,90 Kč
HDD 2000GB pro náročné aplikace	2 ks	2 404,50 Kč	4 809,00 Kč
Instalační krabice	3 ks	246,75 Kč	740,25 Kč
Patch panel modulární	1 ks	1 678,95 Kč	1 678,95 Kč
Keystone RJ45 cat.5e	63 ks	50,40 Kč	3 175,20 Kč
Patch cord cat.5e 1m	16 ks	54,60 Kč	873,60 Kč
Police 19" 1U 350mm pevná BK úchyt na přední i zadní lišty UP-14-B	1 ks	1 034,25 Kč	1 034,25 Kč
Drobný mont. Materiál	1 ks	2 625,00 Kč	2 625,00 Kč
<b>Materiál Celkem</b>			<b>120 483,30 Kč</b>
Montáž a nastavení kamer	1 kpl.		15 435,00 Kč
Pronájem plošiny - zajišťuje stavba	1 kpl.		
Zakončení kabeláže	1 kpl.		6 426,00 Kč
Instalace systému, nastavení kamer a DVR	1 kpl.		13 492,50 Kč
Zkušební provoz	1 kpl.		5 250,00 Kč
Zaškolení obsluhy	1 kpl.		3 095,70 Kč
Cestovné	7 ks	472,50 Kč	3 307,50 Kč
<b>Celkem bez DPH</b>			<b>167 490,00 Kč</b>
<b>DPH 21%</b>			<b>35 172,90 Kč</b>
<b>Celkem včetně DPH</b>			<b>202 662,90 Kč</b>

S úctou za PBR Komtech s.r.o.

Martin Semrád

**PBR KOMTECH spol. s r. o.** Armády 452/75, 155 00 Praha 5 - Stodůlky  
**Organizace zapsaná u Městského soudu v Praze, oddíl C, vložka 10949**Tel: +420-220199100 Fax: +420-220199109, e-mail: info@pbrkomtech.cz http://www.pbrkomtech.cz  
Bankovní spojení: Komerční Banka, číslo účtu: 19-3315190287/0100, IČO: 46349758, DIČ: CZ46349758  
strana 1 z 1

# ZMĚNOVÝ LIST STAVBY

Stavba: **ZŠ Nepomuckého, zateplení objektu a výměna oken**

**Stavební úprava přístavku**

Pořadové číslo změnového listu:

**45**

Změna:

<input type="checkbox"/>
<input type="checkbox"/>
<input checked="" type="checkbox"/>

D - dokumentace

P - příprava

R - realizace

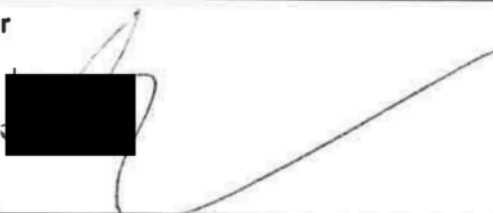
Stavební oddíl: <b>Architektonicko stavební</b>	Část: <b>Ostatní výrobky</b>
<b>Popis změny:</b> Stavební úprava přístavku dle návrhu architekta.	
<b>Zdůvodnění změny:</b> Stavební úprava přístavku dle návrhu architekta.	
<b>Posouzení změny - autorský dozor projektanta:</b> AD souhlasí s realizací.	
	
<b>Posouzení změny - technický dozor</b>	
 <i>SOUHLASÍM</i>	
<b>Dopady:</b>	
do projektové dokumentace:	<b>ne</b> zapracovány <b>ne</b>
do časového plánu:	<b>ano</b> zapracovány <b>30 dní</b>
do ceny: <b>ano</b>	<b>zvýšení o:</b> <b>22 287,00 Kč</b> s DPH 21% <b>26 967,27 Kč</b>  <b>snížení o:</b> <b>0 Kč</b> s DPH 21% <b>0 Kč</b>

<b>Navrhovatel změny :</b> Souhlasí s objemem prací, cenovou kalkulací.		Podpis: <b>DEREZA s.r.o.</b> ① Libocká 685/43d, 162 00 Praha 6 tel. +420 224 942 676(83) DIČ: CZ48036315
<b>Věcná kontrola:</b>	<b>Cenová kontrola:</b>	
<b>Vyjádření zhotovitele:</b> Výše uvedené práce budou provedeny v dohodnuté ceně a navrhovaném čase.		Podpis: <b>DEREZA s.r.o.</b> ① Libocká 685/43d, 162 00 Praha 6 tel. +420 224 942 676(83) DIČ: CZ48036315
<b>Vyjádření objednatele:</b> <i>Souhlasí</i>		Podpis: <i>UFIBAU</i>
<b>Závěrečné stanovisko:</b>	<b>Celková cena změnového listu č. 45:</b> <b>s DPH 21%</b>	<b>22 287,00 Kč</b> <b>26 967,27 Kč</b>

V Praze dne:

Přílohy: 1 - rozpočet VCP 45 Stavební úprava přístavku  
 2 - PD pohledů

# ROZPOČET

Stavba: ZŠ Nepomucká, Praha 5  
 Objekt: VCP 45 stavební úprava přístavku

Objednatel: Měst. část Praha 5

Zhotovitel: Dereza, s.r.o.

Místo:

Zpracoval: Waldhans

Datum: 10.6.2021

Č.	KCN	Kód položky	Popis	MJ	Množství celkem	Cena jednotková	Cena celkem	Cenová soustava
1	2	3	4	5	6	7	8	9
<b>D 3 Svislé konstrukce</b>							<b>21 980,40</b>	
1		311272211	Zdivo z pórobetonových tvárníc hladkých do P2 do 450 kg/m3 na tenkovrstvou maltu tl 300 mm	m2	11,610	1 240,00	14 396,40	2020/II
2		953945222	Kotvy mechanické M 10 dl 150 mm pro kotvení do zdiva vyvrtáním otvoru	kus	24,000	316,00	7 584,00	2020/II-R
<b>4 Vodovodné konstrukce</b>							<b>3 083,39</b>	
3		762822120	Montáž stropního trámu z hraněného žeziva průřezové plochy do 288 cm2 s výměnami	m	8,000	71,50	572,00	2020/II
4		60512130	hranol stavební žezivo průřezu do 224cm2 do dl 6m	m3	0,134	6 490,00	872,26	2020/II
5		762810023	Záklop stropů z desek OSB tl 15 mm na pero a drážku šroubovaných na trámy	m2	3,700	296,00	1 095,20	2020/II
6			Spojovací prostředky	kpl	1,000	450,00	450,00	2020/II-R
7		998762201	Přesun hmot procentní pro kce tesařské v objektech v do 6 m	%	3,142	29,89	93,93	2020/II
<b>764 Konstrukce klempířské</b>							<b>-11 111,03</b>	
8	147	764782-5	D+M nové zastřešení rohové přístavby	m2	-5,930	2 285,56	-13 553,37	2019/II
9	148	764782-6	D+M okapnicový plech pod stříškou	bm	3,900	626,24	2 442,34	2020/II
<b>712 Povlakové krytiny</b>							<b>2 716,26</b>	
10		712331111	Provedení povlakové krytiny střech do 10° podkladní vrstvy pásy na sucho samolepicí	m2	3,700	47,60	176,12	2020/II
11		62853000.R1	pás asfaltový MONOPLEX SBS GG 200 podkladní	m2	4,070	144,00	586,08	2020/II-R
12		712341559	Provedení povlakové krytiny střech do 10° pásy NAIP přitavením v plné ploše	m2	3,700	92,70	342,99	2020/II
13		62853000.R2	pás asfaltový modifikovaný MONOPLEX SBS PV 180	m2	4,070	151,70	617,42	2020/II-R
14		998712203	Přesun hmot procentní pro krytiny povlakové v objektech v do 24 m	%	288,853	3,44	993,65	2019/II
<b>998 Přesun hmot</b>							<b>765,49</b>	
15	K	998011003	Přesun hmot pro budovy zděné v do 12 m	t	1,393	275,18	383,38	2019/II
16	K	998011025	Příplatek k přesunu hmot za stížený přesun	t	1,393	274,27	382,11	2019/II
<b>VZT</b>							<b>2 644,10</b>	
17		751.R.01	Montáž atypické odvětrávací tvarovky	ks	2,000	406,39	812,78	2020/II-R
18		429.R.01	Odvětrávací atyp tvarovka Poz.č.1.15	ks	2,000	915,66	1 831,32	2020/II-R
<b>VRN Vedlejší rozpočtové náklady</b>							<b>2 208,39</b>	
VRN3 Zařízení staveniště								
19	K	030001000	Zařízení staveniště	%	3,200	200,78	642,33	2020/II
VRN4 Inženýrská činnost								
20	K	045203000	Kompletační činnost	%	2,800	200,78	562,17	2020/II
VRN7 Provozní vlivy								
21	K	071002000	Provoz investora, třetích osob	%	0,500	200,78	100,39	2020/II
22	K	071003000	Provoz se stíženými provozními podmínkami	%	4,500	200,78	903,49	2020/II

**Cena celkem (bez DPH)**

**22 287,00 Kč**

Legenda:

2019/II	cena dle SOD (položky dle URS)
2020/II	nová cena (položky dle URS)
2020/II -R	nová cena (položky R)

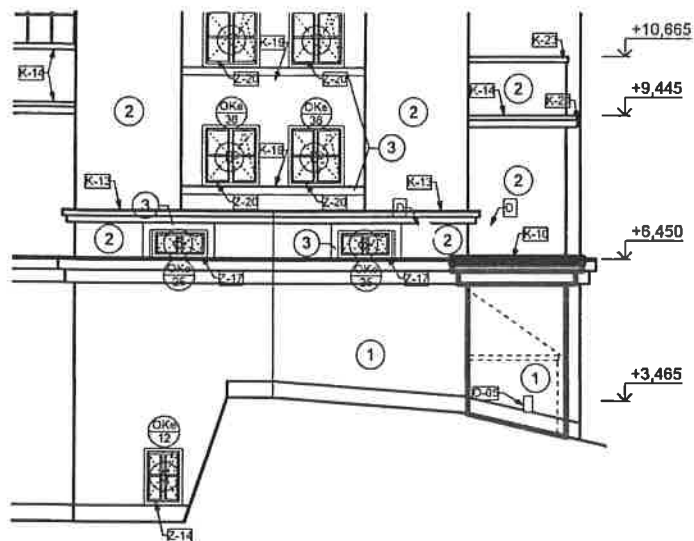

# STAVEBNÍ ÚPRAVY - DOZDĚNÍ PŘÍSTAVKU

## JIŽNÍ POHLED

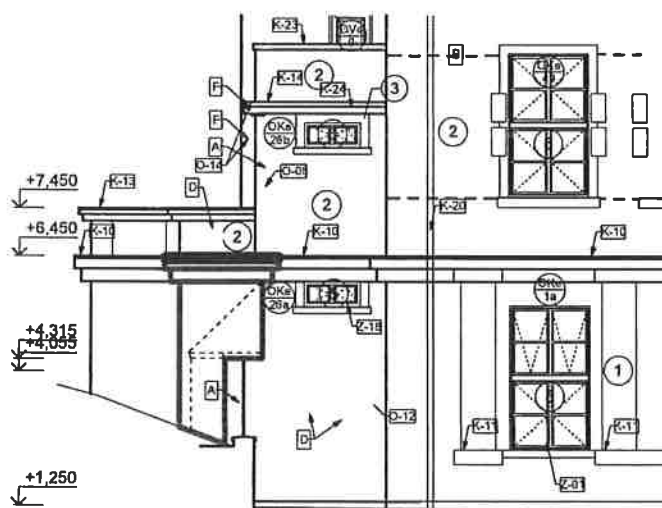

## VÝCHODNÍ POHLED



-  KONSTRUKCE STŘECHY (KROV + ŽIVIČNÁ POVLAKOVÁ KRYTINA)
-  ZDIVO Z PÓROBETONOVÝCH TVÁRNIC

V.Č: 1

DEREZA s.r.o. 1:150  
ZŠ NEPOMUCKÁ, PRAHA 5

# ZMĚNOVÝ LIST STAVBY

Stavba: **ZŠ Nepomuckého, zateplení objektu a výměna oken**

**Stavební úpravy vstupní haly školy**

Pořadové číslo změnového listu:

**46**

Změna:

<input type="checkbox"/>
<input type="checkbox"/>
<input checked="" type="checkbox"/>

D - dokumentace

P - příprava

R - realizace

Stavební  
oddíl:

**Architektonicko stavební**

Část: **HSV, PSV práce + elektroinstalace**

**Popis změny:**

Dle požadavku archteka došlo ke stavebním úpravám vstupní haly školy (sdk úpravy stropů a sdk předstěn, doplnění dových vnitřních dveří, doplnění elektroinstalace + nová svítidla, doplnění vnitřních vitrín).

**Zdůvodnění změny:**

Dle požadavku archteka došlo ke stavebním úpravám vstupní haly školy (sdk úpravy stropů a sdk předstěn, doplnění dových vnitřních dveří, doplnění elektroinstalace + nová svítidla, doplnění vnitřních vitrín).

**Posouzení změny - autorský dozor projektanta:**

AD souhlasí s realizací.



**Posouzení změny - technický dozor**

*SOUHLASÍ*



**Dopady:**

do projektové dokumentace:

**ne** zapracovány

**ne**

do časového plánu:

**ano** zapracovány

**90 dní**

do ceny: **ano**

**zvýšení o:**

**887 352,00 Kč**

s DPH 21%

**1 073 695,92 Kč**

snížení o:

0 Kč

s DPH 21%

0 Kč



<b>Navrhovatel změny :</b> Souhlasí s objemem prací, cenovou kalkulací.		Podpis: <b>DEREZA s.r.o.</b> ⑦ Libocká 685/43d, 162 00 Praha 6 tel. +420 224 942 676(83) DIČ: CZ48036315
<b>Věcná kontrola:</b>	<b>Cenová kontrola:</b>	
<b>Vyjádření zhotovitele:</b> Výše uvedené práce budou provedeny v dohodnuté ceně a navrhovaném čase.		Podpis: <b>DEREZA s.r.o.</b> ⑦ Libocká 685/43d, 162 00 Praha 6 tel. +420 224 942 676(83) DIČ: CZ48036315
<b>Vyjádření objednatele:</b>  <i>Souhlasím</i>		Podpis:  <i>URBAN</i>
<b>Závěrečné stanovisko:</b>	<b>Celková cena změnového listu č. 38:</b>  <b>s DPH 21%</b>	<b>887 352,00 Kč</b>  <b>1 073 695,92 Kč</b>

V Praze dne:

**Přílohy:** 1 - rozpočet VCP 46 Stavební úpravy vstupní haly  
 2 - PD stavebních úprav

## ROZPOČET

**Stavba:** ZŠ Nepomucká, Praha 5  
**Objekt:** VCP 46 stavební úpravy vstupní haly

Objednatel: Měst. část Praha 5

Zhotovitel: Dereza, s.r.o.

Místo:

Zpracoval: Waldhans

Datum: 18.6.2021

Č.	KCN	Kód položky	Popis	MJ	Množství celkem	Cena jednotková	Cena celkem	Cenová soustava
1	2	3	4	5	6	7	8	9

### 763 Konstrukce suché výstavby 96 372,82

1	118	763131421	SDK podhled desky 2xA 12,5 bez TI dvouvrstvá spodní kce profil CD+UD	m2	22,100	730,47	16 143,39	2019/II
		76312141*	SDK stěna přesazena, profil CW+UW 50 2x deska 12,5mm, bez izolace	m2	30,000	856,00	25 680,00	2020/II -R
2	119	763589x	D+M SDK kastlíky	m2	56,760	868,51	49 296,63	2019/II
			<i>kastlíky pro rozvody SIL, SLA, UT</i>		8,16			
			<i>kastlíky pod okny (UT)</i>		24,30			
			<i>kastlík pro světla</i>		20,00			
3	120	998763201	Přesun hmot procentní pro dřevostavby v objektech v do 12 m	%	654,400	8,03	5 252,80	2019/II

### 766 Konstrukce truhlářské 427 144,72

4			Montáž dveří dřevěných	kus	2,000	3 500,00	7 000,00	2020/II -R
5		spc 1	Dřevěné částečné prosklené dveře dvoukřídlé, provedení dle tabulky výplň otvorů, rozměr 1600x2700 mm	ks	1,000	175 670,00	175 670,00	2020/II -R
6		spc 2	Dřevěné částečné prosklené dveře dvoukřídlé, provedení dle tabulky výplň otvorů, rozměr 1580x3395 mm	ks	1,000	196 070,00	196 070,00	2020/II -R
7			vč. bezpečnostní hrazda, panikový zámek	ks	1,000	37 800,00	37 800,00	2020/II -R
8		998766203	Přesun hmot procentní pro konstrukce truhlářské v objektech v do 12 m	%	2,800	3 787,40	10 604,72	2019/II

### 767 Konstrukce zámečnické 224 742,25

9			Montáž dveří ocelových	kus	1,000	4 500,00	4 500,00	2020/II -R
10		spc 3	Ocelové částečné perforované dveře dvoukřídlé, posuvné, provedení dle tabulky výplň otvorů, rozměr 1460x2100 mm	kus	1,000	96 100,00	96 100,00	2020/II -R
11			D+M vnitřní zapuštěné vitríny rozměr 800x1200x60 mm	ks	2,000	57 500,00	115 000,00	2020/II -R
12		998767203	Přesun hmot procentní pro zámečnické konstrukce v objektech v do 12 m	%	1,000	9 142,25	9 142,25	2019/II

### 784 Dokončovací práce - malby a tapety 10 051,04

13	241	784181121	Hloubková jednonásobná penetrace podkladu v místnostech výšky do 3,80 m	m2	108,860	32,91	3 582,58	2019/II
14	242	784311011	Dvojnásobné bílé malby ze suchých směsí (práškových) v místnostech výšky do 3,80 m	m2	108,860	59,42	6 468,46	2019/II

### 21-M Elektromontáže 41 105,01

15		21020102*	Montáž svítidel stropních přisazených	kus	1,000	2 500,00	2 500,00	2019/II
16		spc	Svítlidlo závěsné, typ 1, ACB Grace Pendant 980 mm	ks	1,000	17 200,00	17 200,00	2020/II -R
17		21020102*	D+M LED osvětlení	m	20,000	980,00	19 600,00	2019/II
18	42	210800105	Montáž měděných kabelů CYKY, CYBY, CYMY, NYM, CYKYLS, CYKYLo 3x1,5 mm2 uložených pod omítku ve stěně	m	32,000	23,02	736,64	2019/II

## ROZPOČET

Stavba: ZŠ Nepomucká, Praha 5  
 Objekt: VCP 46 stavební úpravy vstupní haly

Objednatel: Měst. část Praha 5

Zhotovitel: Dereza, s.r.o.

Místo:

Zpracoval: Waldhans

Datum: 18.6. 2021

Č.	KCN	Kód položky	Popis	MJ	Množství celkem	Cena jednotková	Cena celkem	Cenová soustava
1	2	3	4	5	6	7	8	9
19	72	341110300	kabel silový s Cu jádrem CYKY 3x1,5 mm2	m	32,000	9,56	305,92	2019/II
20	25	210010301	Montáž krabic přístrojových zapuštěných plastových kruhových KU 68/1, KU68/1301, KP67, KP68/2	kus	5,000	48,69	243,45	2019/II
21	50	345715110	krabice přístrojová instalační pod omítku	kus	3,000	4,78	14,34	2019/II
22	57	345715630	rozvodka krabicová z PH se svorkovnicí	kus	2,000	99,33	198,66	2019/II
23	59	345354000	přístroj spínače	kus	3,000	102,00	306,00	2019/II

**VRN Vedlejší rozpočtové náklady**

**87 936,16**

VRN3 Zařízení staveniště

24		030001000	Zařízení staveniště	%	3,200	7 994,20	25 581,43	2020/II
----	--	-----------	---------------------	---	-------	----------	-----------	---------

VRN4 Inženýrská činnost

24		045203000	Kompletační činnost	%	2,800	7 994,20	22 383,75	2020/II
----	--	-----------	---------------------	---	-------	----------	-----------	---------

VRN7 Provozní vlivy

26		071002000	Provoz investora, třetích osob	%	0,500	7 994,20	3 997,10	2020/II
27		071003000	Provoz se stíženými provozními podmínkami	%	4,500	7 994,20	35 973,88	2020/II

**Cena celkem (bez DPH)**

**887 352,00 Kč**

Legenda:

2019/II	cena dle SOD (položky dle URS)
2020/II	nová cena (položky dle URS)
2020/II -R	nová cena (položky R)



# ZMĚNOVÝ LIST STAVBY

Stavba: **ZŠ Nepomuckého, zateplení objektu a výměna oken**

**Dodatečné zateplení říms a parapetů oken**

**Dodatečné zateplení půdního prostoru hlavního objektu**

Pořadové číslo změnového listu:

**47**

Změna:

<input type="checkbox"/>
<input type="checkbox"/>
<input checked="" type="checkbox"/>

D - dokumentace

P - příprava

R - realizace

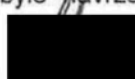
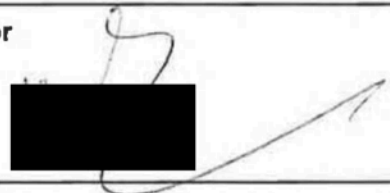
Stavební oddíl: <b>Architektonicko stavební</b>	Část: <b>HSV vnější úpravy, PSV tepelné izolace</b>																								
<b>Popis změny:</b> Dodatečné zateplení říms a parapetů oken a dále půdního prostoru hlavního objektu (splnění podmínek dle nového PENB).																									
<b>Zdůvodnění změny:</b> Dodatečné zateplení říms a parapetů oken a dále půdního prostoru hlavního objektu (splnění podmínek dle nového PENB).																									
<b>Posouzení změny - autorský dozor projektanta:</b> Při realizaci zateplení ZŠ Nepomucká Praha 5 došlo ke změně vyhlášky o energetické náročnosti budov a také změnou ČSN 73 0331-1 tj. změně metodiky výpočtu průkazu energetické náročnosti budov: Autorský dozor upozornil investora o novém zatřídění budovy z původní třídy "C" do "D" dle současné vyhlášky. Podle nové metodiky výpočtu PENB jsou výsledky přísnější a při zachování třídy je nutné navrhnout další opatření. Na základě požadavku zástupce investora o dodržení energetické třídy "C" dle nové legislativy bylo navrženo dodatečné zateplení říms a parapetů oken, dále půdního prostoru hlavního traktu budovy. 																									
<b>Posouzení změny - technický dozor</b> <i>SOUHLASÍ</i> 																									
<b>Dopady:</b>	<table> <tr> <td>do projektové dokumentace:</td> <td><b>ne</b></td> <td>zapracovány</td> <td><b>ne</b></td> </tr> <tr> <td>do časového plánu:</td> <td><b>ano</b></td> <td>zapracovány</td> <td><b>ano, 30 dní</b></td> </tr> <tr> <td>do ceny: <b>ano</b></td> <td><b>zvýšení o:</b></td> <td></td> <td><b>661 773,00 Kč</b></td> </tr> <tr> <td></td> <td>s DPH 21%</td> <td></td> <td><b>800 745,33 Kč</b></td> </tr> <tr> <td></td> <td><b>snížení o:</b></td> <td></td> <td><b>0 Kč</b></td> </tr> <tr> <td></td> <td>s DPH 21%</td> <td></td> <td><b>0 Kč</b></td> </tr> </table>	do projektové dokumentace:	<b>ne</b>	zapracovány	<b>ne</b>	do časového plánu:	<b>ano</b>	zapracovány	<b>ano, 30 dní</b>	do ceny: <b>ano</b>	<b>zvýšení o:</b>		<b>661 773,00 Kč</b>		s DPH 21%		<b>800 745,33 Kč</b>		<b>snížení o:</b>		<b>0 Kč</b>		s DPH 21%		<b>0 Kč</b>
do projektové dokumentace:	<b>ne</b>	zapracovány	<b>ne</b>																						
do časového plánu:	<b>ano</b>	zapracovány	<b>ano, 30 dní</b>																						
do ceny: <b>ano</b>	<b>zvýšení o:</b>		<b>661 773,00 Kč</b>																						
	s DPH 21%		<b>800 745,33 Kč</b>																						
	<b>snížení o:</b>		<b>0 Kč</b>																						
	s DPH 21%		<b>0 Kč</b>																						

<b>Navrhovatel změny :</b> Souhlasí s objemem prací, cenovou kalkulací.		Podpis: <b>DEREZA s.r.o.</b> Libocká 685/43d, 162 00 Praha 6 tel. +420 224 942 676(83) DIČ: CZ48036315
<b>Věcná kontrola:</b>	<b>Cenová kontrola:</b>	
<b>Vyjádření zhotovitele:</b> Výše uvedené práce budou provedeny v dohodnuté ceně a navrhovaném čase.		Podpis: <b>DEREZA s.r.o.</b> Libocká 685/43d, 162 00 Praha 6 tel. +420 224 942 676(83) DIČ: CZ48036315
<b>Vyjádření objednatele:</b>  <i>Souhlasí</i>		Podpis:  <i>URBAN</i>
<b>Závěrečné stanovisko:</b>	<b>Celková cena změnového listu č. 47:</b> s DPH 21%	<b>661 773,00 Kč</b> <b>800 745,33 Kč</b>

V Praze dne:

- Přílohy:**
- 1 - rozpočet VCP 47a zateplení říms, parapetů
  - 2 - PD schéma
  - 3 - rozpočet VCP 47b zateplení půdního prostoru
  - 4 - PD schéma

# ROZPOČET

Stavba: ZŠ Nepomucká, Praha 5  
Objekt: VCP 47a zateplení říms + parapetů oken

Objednatel: Měst. část Praha 5

Zhotovitel: Dereza, s.r.o.

Místo:

Zpracoval: Waldhans

Datum: 25.5. 2021

Č.	KCN	Kód položky	Popis	MJ	Množství celkem	Cena jednotková	Cena celkem	Cenová soustava
1	2	3	4	5	6	7	8	9

**D 6 Úpravy povrchů vnější 181 100,21**

1		622222001	Montáž kontaktního zateplení vnějších říms hl. špalety do 200 mm lepením desek z minerální vlny tl do 40 mm	m	462,000	182,00	84 084,00	2020/II-R
2	19	631515180x	deska minerální izolační tl. 30 mm	m2	165,165	169,13	27 934,36	2019/II

římsa + 6,45 80,850

římsa + 15,67 69,300

3		622212001	Montáž kontaktního zateplení vnějšího parapetu hl. špalety do 200 mm lepením desek z polystyrenu tl do 40 mm	m	384,900	169,00	65 048,10	2020/II-R
4		28376470	deska z polystyrénu XPS, hrana rovná a strukturovaný povrch 200kPa tl 20mm	m2	76,980	52,40	4 033,75	2020/II

**9 Ostatní konstrukce a práce, bourání 30 330,12**

4		965042121	Bourání mazanin betonových tl do 100 mm pl do 1 m2	m2	76,980	394,00	30 330,12	2020/II
---	--	-----------	--	----	--------	--------	-----------	---------

**997 Přesun sutě 8 798,38**

5		997013217	Vnitrostaveništní doprava suti a vybouraných hmot pro budovy v do 24 m ručně	t	1,694	2 532,40	4 288,77	2020/II
6		997013219	Příplatek k vnitrostaveništní dopravě suti a vybouraných hmot za zvětšenou dopravu suti ZKD 10 m	t	25,403	83,90	2 131,35	2020/II
7		997013501	Odvoz suti a vybouraných hmot na skládku nebo meziskládku do 1 km se složením	t	1,694	213,93	362,30	2020/II
8		997013509	Příplatek k odvozu suti a vybouraných hmot na skládku ZKD 1 km přes 1 km	t	16,936	9,33	158,01	2020/II
9		997013609	Poplatek za uložení na skládce (skládkovně) stavebního odpadu	t	1,694	1 097,07	1 857,95	2020/II

**VRN Vedlejší rozpočtové náklady 24 225,29**

		VRN3	Zařízení staveniště					
10	K	030001000	Zařízení staveniště	%	3,200	2 202,30	7 047,36	2020/II
		VRN4	Inženýrská činnost					
11	K	045203000	Kompletační činnost	%	2,800	2 202,30	6 166,44	2020/II
		VRN7	Provozní vlivy					
12	K	071002000	Provoz investora, třetích osob	%	0,500	2 202,30	1 101,15	2020/II
13	K	071003000	Provoz se stížnými provozními podmínkami	%	4,500	2 202,30	9 910,35	2020/II

**Cena celkem (bez DPH)**

**244 454,00 Kč**

Legenda:

2019/II	cena dle SOD (položky dle URS)
2020/II	nová cena (položky dle URS)
2020/II -R	nová cena (položky R)

## ROZPOČET

Stavba: ZŠ Nepomucká, Praha 5

Objekt: VCP 47b Dodatečné zateplení půdního prostoru

Objednatel: Měst. část Praha 5

Zhotovitel: Dereza, s.r.o.

Místo:

Zpracoval: Waldhans

Datum: 15. 6. 2021

Č.	KCN	Kód položky	Popis	MJ	Množství celkem	Cena jednotková	Cena celkem	Cenová soustava
1	2	3	4	5	6	7	10	11
<b>D M Práce a dodávky</b>							<b>400 958,50</b>	
<b>D 713 Izolace tepelné</b>							<b>375 360,21</b>	
1	94	713111111	Montáž izolace tepelné vrchem stropů volně kladenými rohožemi, pásy, dílci, deskami	m2	450,110	30,08	13 539,31	2019/II
2	95	631514700	deska minerální izolační tl.100 mm	m2	495,121	394,95	195 548,04	2019/II
3	96	631514660	deska minerální izolační tl.60 mm	m2	495,121	236,78	117 234,75	2019/II
4	109	713191133	Montáž izolace tepelné podlah, stropů vrchem nebo střeš překrytí fólií s přelepeným spojem	m2	450,110	30,90	13 908,40	2019/II
5	110	631508170	parozábrana foliová na bázi polyamidu	m2	495,121	48,27	23 899,49	2019/II
6	K	998713203	Přesun hmot procentní pro izolace tepelné v objektech v do 24 m	%	5 583,580	2,01	11 230,22	2019/II
<b>D 762 Konstrukce tesařské</b>							<b>25 598,29</b>	
7	K	762-1	Rozebrání a znovu položení střešní konstrukce pro nastěhování tepelné izolace	kpl	1,000	25 598,29	25 598,29	2019/II
<b>VRN Vedlejší rozpočtové náklady</b>							<b>16 360,50 Kč</b>	
<b>VRN3 Zařízení staveniště</b>								
8	K	30001000	Zařízení staveniště	%	3,200	4 009,72	12 831,08	2020/II
<b>VRN4 Inženýrská činnost</b>								
9	K	45203000	Kompletační činnost	%	2,800	452,49	1 266,97	2020/II
<b>VRN7 Provozní vlivy</b>								
10	K	71002000	Provoz investora, třetích osob	%	0,500	452,49	226,25	2020/II
11	K	71003000	Provoz se stíženými provozními podmínkami	%	4,500	452,49	2 036,21	2020/II

**Cena celkem (bez DPH)**

**417 319,00 Kč**



Legenda:

2019/II	cena dle SOD (položky dle URS)
2020/II	nová cena (položky dle URS)
2020/II -R	nová cena (položky R)



**JIŽNÍ POHLED - DODATEČNÉ  
ZATEPLENÍ ŘÍMS A OKENNÍCH PARAPETŮ**





-  ŘÍMSA 1: +15,870
-  ŘÍMSA 2: +0,450
-  OKENNÍ PARAPET

V.Č: 1.1

DEREZA s.r.o. 1:150  
ZŠ NEPOMUCKÁ, PRAHA 5

# JIŽNÍ POHLED - DODATEČNÉ ZATEPLENÍ ŘÍMS A OKENNÍCH PARAPETŮ



-  ŘÍMSA 1: +15,670
-  ŘÍMSA 2: +6,450
-  OKENNÍ PARAPET

V.Č: 1.2

DEREZA s.r.o. 1:150  
ZŠ NEPOMUCKÁ, PRAHA 5

**VÝCHODNÍ POHLED - DODATEČNÉ  
ZATEPLENÍ ŘÍMS A OKENNÍCH PARAPETŮ**

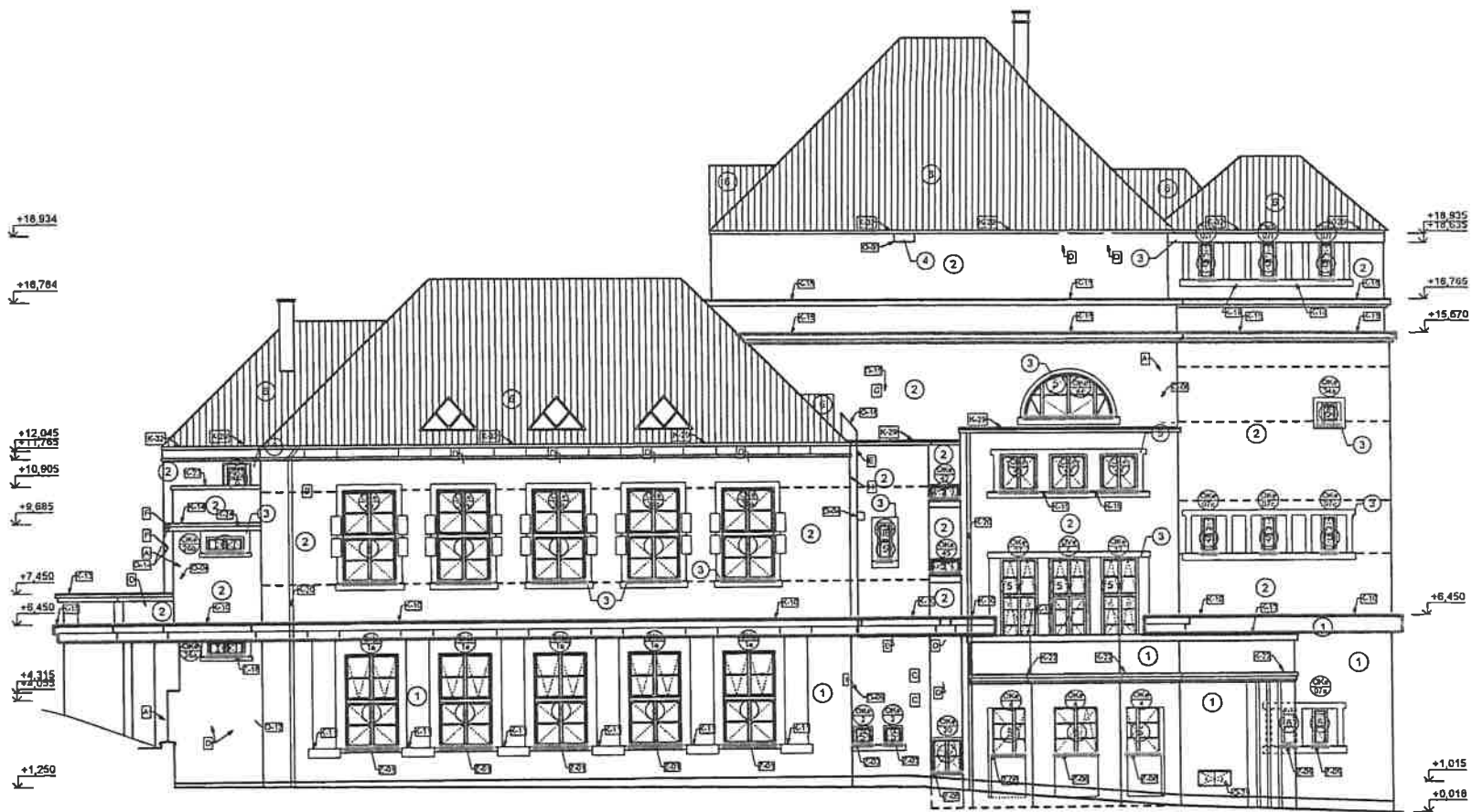



-  ŘÍMSA 1: +15,670
-  ŘÍMSA 2: +6,450
-  OKENNÍ PARAPET

V.Č: 2

DEREZA s.r.o. 1:150  
ZŠ NEPOMUCKÁ, PRAHA 5

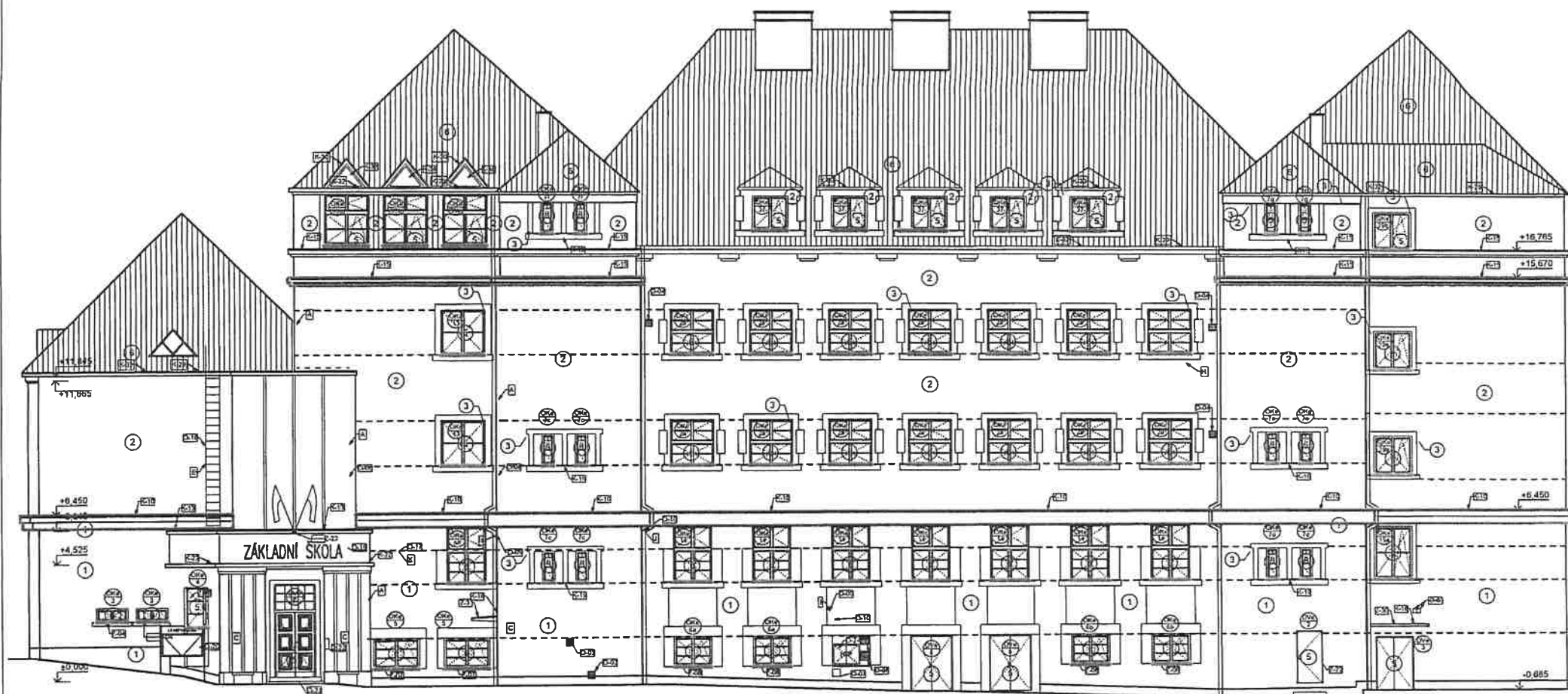
**SEVERNÍ POHLED - DODATEČNÉ  
ZATEPLENÍ ŘÍMS A OKENNÍCH PARAPETŮ**





-  ŘÍMSA 1: +15,670
-  ŘÍMSA 2: +6,450
-  OKENNÍ PARAPET

V.Č: 3

DEREZA s.r.o. 1:150  
ZŠ NEPOMUCKÁ, PRAHA 5

**ZÁPADNÍ POHLED - DODATEČNÉ  
ZATEPLENÍ ŘÍMS A OKENNÍCH PARAPETŮ**



-  ŘÍMSA 1: +15,670
-  ŘÍMSA 2: +6,450
-  OKENNÍ PARAPET

V.Č.: 4

DEREZA s.r.o. 1:150  
ZŠ NEPOMUCKÁ, PRAHA 5