

# SMLOUVA O DÍLO

## 2017/OMP/0276

uzavřená ve smyslu § 2586 a následujících zákona č. 89/2012 Sb., občanského zákoníku, ve znění pozdějších předpisů, mezi následujícími smluvními stranami:

**Objednatel:** Městská část Praha 10  
Vršovická 68, PSČ 101 38

Zastoupená: 1. Zástupcem starosty Ing. Vladimírem Novákem

Bankovní spojení: Česká spořitelna, a.s., Praha 10

Číslo účtu: 27-2000733369/0800

IČ: 00063941

DIČ: CZ00063941

Osoby oprávněné k jednání ve věcech smluvních: Ing. Filip Koucký  
Vedoucí OMP

Osoby oprávněné k jednání ve věcech technických s právem odsouhlasit faktury, změny, více-práce a převzít dílo: Ing. Zbyněk Plach, OMP ÚMČ Praha 10

(dále jen **objednatel**)

a

**Zhotovitel:** MAP s.r.o. Vršovická 51, Praha 10  
Zapsaná v OR vedeném Městským soudem v Praze  
Oddíl C, vložka 42940

Zastoupená: Ing. Petrem Gottwaldem, jednatelem

Bankovní spojení:  KB

IČ : 61060577

DIČ: CZ61060577

Osoby oprávněné k jednání ve věcech smluvních: Ing. Petr Gottwald

Osoby oprávněné k jednání ve věcech technických: 

(dále jen **zhotovitel**)

uzavírají dnešního dne, měsíce a roku v souladu s § 2586 a násl. zákona č. 89/2012 Sb., občanský zákoník, v platném znění, tuto smlouvu o dílo :

I

### Předmět smlouvy

Předmětem této smlouvy je oprava HDV elektro bytových domů V Olšínách 19, V Olšínách 20 a oprava rozvodů ZTI bytového domu V Olšínách 20, Praha 10, dle zadávací dokumentace, která byla nedílnou součástí poptávkového řízení.

Přesný rozsah stavebních a montážních prací je dále specifikován podmínkami zadání, zpracovanou projektovou dokumentací a cenovou nabídkou zhotovitele na opravu HDV elektro bytových domů V Olšínách 19, V Olšínách 20 a opravu rozvodů ZTI bytového domu V Olšínách 20, Praha 10.

2. Zhotovitel se zavazuje provést na vlastní náklady a nebezpečí pro objednatele dílo za podmínek stanovených ve smlouvě a objednatel se mu zavazuje za to zaplatit kupní cenu za podmínek dále ve smlouvě stanovených.

## II.

### Čas plnění

1. Zhotovitel se zavazuje provést dílo dle článku I. této smlouvy do 91 dnů od předání staveniště. Zhotovitel splní svou povinnost provést dílo jeho řádným ukončením v rozsahu dle této smlouvy a předáním předmětu díla objednateli písemným protokolem podepsaným oběma smluvními stranami.
2. Zhotovitel bude provádět dílo ve lhůtách podle harmonogramu stavby, který je jako příloha č. 2 nedílnou součástí této smlouvy
3. Objednatel je povinen dílo převzít a zaplatit cenu za jeho provedení, stanovenou touto smlouvou pouze v případě, že na něm v době převzetí nebudou zjištěny vady a nedodělky, či jiné nedostatky, bránící řádnému a bezpečnému užívání díla. Případné drobné vady a nedodělky mohou být uvedeny v předávacím protokolu s dohodnutými termíny jejich odstranění.
4. Zhotovitel je povinen písemně oznámit objednateli, nejpozději 10 dnů předem, kdy bude dílo připraveno k předání.

## III.

### Cena plnění

1. Smluvní strany se dohodly za provedení díla dle této smlouvy na nejvýše přípustné ceně

**Cena celkem bez DPH: 5 849 801,- Kč**

(slovy: pět milionů osm set čtyřicet devět tisíc osm set jedna Kč)

**DPH ze základu 5 849 801,- Kč bude vyčíslena v zákonné výši k termínu zdanitelného plnění a to v příslušné sazbě. Zákon č.235/2004 Sb., „O dani z přidané hodnoty“, v novelizovaném znění.**

**Cena bez DPH po zaokrouhlení: 5 849 801,- Kč**

2. Výše uvedená pevná cena zahrnuje všechny náklady potřebné k provedení díla dle této smlouvy, realizaci a předání řádně provedeného díla zhotovitelem objednateli, jakož i náklady na vybudování, provoz, údržbu, zařízení a vyklizení staveniště a zahrnuje náklady na skládkování.

3. Práce objednatelem dodatečně písemně vyžádané nad rozsah předpokládaný zadávací dokumentací nebo výzvou více zájemcům, uhradí objednatel po vzájemné písemné dohodě o jejich rozsahu a ceně. S realizací víceprací zhotovitel nezapočne před uzavřením této písemné dohody. Skutečnosti rozhodné pro účtování víceprací zaznamenávají smluvní strany do stavebního deníku. Odsouhlasené zápisy jsou podkladem pro účtování a úhradu víceprací.

#### IV.

##### Úhrada faktur

1. Cena za dílo bude zhotovitelem fakturována s DPH po skutečném provedení dílčího výkonu spojeného se zhotovením díla ve vazbě na harmonogram stavby, který tvoří přílohu č. 2 této smlouvy. Nedílnou součástí každé faktury bude zjišťovací protokol se soupisem skutečně provedených prací a zabudovanosti jednotlivých zařízení odsouhlasený technickým dozorem objednatele.
2. Objednatel se zavazuje hradit dílčí faktury až do výše 90% sjednané ceny díla. Zbývajících 10% ceny díla (zádržné) bude zhotoviteli proplaceno po protokolárním odstranění případných vad a nedodělků zjištěných při převzetí díla a to na základě konečného vyúčtování formou konečné faktury.
3. V konečné faktuře potvrdí zhotovitel, že jsou v ní obsaženy všechny pohledávky z této smlouvy vůči objednateli spojené s touto smlouvou o dílo a že jsou splněny zaplacením konečné faktury.
4. Fakturu zhotovitel předkládá ve dvou vyhotoveních včetně příloh.
5. Součástí podkladů ke konečné faktuře bude :
  - a) protokol o předání resp. převzetí napojovacích bodů, podepsaný všemi zúčastněnými stranami
  - b) prokazatelný písemný doklad o úhradě spotřebovaných medií na účet správní firmy
6. Splatnost řádně vystavených faktur je 30 dnů od doručení faktury objednateli.
7. Každá faktura musí minimálně obsahovat:
  - označení dílčí faktura -daňový doklad a její pořadové číslo
  - název a sídlo zhotovitele i objednatele, IČ, DIČ
  - název smlouvy
  - bankovní spojení stran
  - fakturovanou částku
  - označení díla a rozpis provedených prací ve smyslu přílohy č. 1
  - podpis oprávněné osoby zhotovitele

- zjišťovací protokol odsouhlasený technickým dozorem objednatele ve smyslu čl. IX. této smlouvy.
8. Zhotovitel není bez předchozího písemného souhlasu objednatele oprávněn přenést své nároky z této smlouvy na třetí osobu.

## V.

### Závazky zhotovitele

1. Zhotovitel je povinen provést dílo podle této smlouvy, tj. veškeré práce a dodávky kompletně v patřičné kvalitě a včas, v souladu se zadávací dokumentací, projektovou dokumentací, platnými právními předpisy a technickými normami. Zhotovitel je povinen upozornit objednatele na případné vady zadávací dokumentace a to neprodleně po jejich zjištění.
2. Při realizaci staveb je zhotovitel povinen si počínat s odbornou péčí, bude chránit zájmy i majetek objednatele, omezí v možné míře negativní dopady stavební činnosti na okolí. Za škodu, kterou způsobí na majetku objednatele či třetích osob v souvislosti s prováděním shora popsání díla odpovídá v plném rozsahu.
3. Zhotovitel je povinen při provádění díla použít pouze takové materiály a postupy, které odpovídají dokumentaci a platným právním předpisům v české republice a Evropské Unii. Pokud dokumentace či platné právní předpisy nestanoví výslovně jinak, je zhotovitel povinen použít takové materiály a postupy, aby zhotovené dílo bezvadně a bezchybně mohlo sloužit svému účelu.
4. Zhotovitel je povinen upozornit objednatele na vady a nevhodná řešení v projektové dokumentaci, nevhodnost pokynů objednatele, jakož i na další okolnosti, pokud by měly za následek skutečnost, že dílo by nemohlo řádně a bez závad a v souladu s právními předpisy sloužit svému účelu. V případě, že zhotovitel neprodleně, tj. do 5 dnů, neupozorní písemně objednatele na výše uvedené skutečnosti, nemůže se pak s odkazem na tyto skutečnosti zbavit odpovědnosti za vady díla či za prodlení s prováděním díla. Zhotovitel odpovídá objednateli za škodu, která mu vznikla tím, že zhotovovatel nesplnil výše uvedenou povinnost.
5. Zhotovitel je povinen účastnit se všech kontrolních dnů svolaných objednatelem. Z kontrolních dnů budou zhotovovány písemné zápisy. Pokud se zhotovitel kontrolního dne nezúčastní, je povinen nejpozději do 1 dne po předložení zápisu tento zápis potvrdit svým podpisem nebo se k němu písemně vyjádřit, jinak platí, že se zápisem souhlasí.
6. Zhotovitel odpovídá za pořádek a čistotu na staveništi, které bylo zhotoviteli předáno objednatelem, a je povinen na své náklady odstraňovat odpady a nečistoty vzniklé jeho pracemi. Totéž se týká zamezení znečišťování prostor a vozovek mimo staveniště vlivem své činnosti dle předpisů platných na území obce hl. m. Prahy.
7. Zhotovitel se zavazuje vyzvat objednatele písemně zápisem ve stavebním deníku k prověření všech prací, které mají být podle popisu v dokumentaci zakryty. Předepsané zkoušky, prokazující bezchybnost provedení částí díla, musí být provedeny před jejich zakrytím jinými

konstrukcemi. Důsledky těchto skutečností řeší § 553 obch. zákoníku. Nejpozději do 7 kalendářních dnů po předání a převzetí díla je zhotovitel povinen zcela vyklidit staveniště a vyklizené je předat objednateli.

8. Zhotovitel je povinen vést ode dne převzetí staveniště stavební deník. Do stavebního deníku se zapisují všechny skutečnosti rozhodné pro plnění smlouvy, zejména údaje o časovém postupu prací a jejich jakosti, jakož i zdůvodnění odchylek provádění díla od projektové dokumentace. Objednatel je povinen sledovat obsah deníku a k jeho zápisům připojovat své stanovisko. Zhotovitel je povinen uchovat stavební deník 10 let od předání a převzetí díla dle této smlouvy. První kopie stavebního (montážního) deníku předá zhotovitel objednateli nejpozději s předávacím protokolem. Zhotovitel předá objednateli všechny potřebné doklady jako např. výchozí revize, protokoly o zkouškách, certifikáty materiálů, zjednodušenou dokumentaci stávajícího stavu.

## VI.

### Smluvní pokuty

1. Zhotovitel je povinen uhradit objednateli smluvní pokutu ve výši 3000,- Kč za každý započatý den prodlení za:
  - nedodržení konečného termínu dokončení díla
  - za prodlení s odstraněním vad a nedodělků v termínech dle čl. VII odst. 4 nebo v předávacím protokole.
2. Zhotovitel je oprávněn uložit objednateli úrok z prodlení ve výši 0,05 % z fakturované částky za každý den prodlení ode dne splatnosti řádně vystavené faktury.

## VII.

### Záruční doba a odpovědnost za vady

1. Zhotovitel odpovídá za to, že předmět této smlouvy bude zhotoven podle předané zadávací dokumentace a budou dodrženy podmínky stanovené touto smlouvou a v záruční době bude mít vlastnosti obvyklé či v této smlouvě dohodnuté.
2. Záruční doba je stanovena na **60 měsíců** na jakost díla. Záruční doba začíná běžet dnem předání a převzetí díla objednatel. Záruční doba na materiál je stanovena výrobcem..
3. Zhotovitel odpovídá za vady díla dle příslušných ustanovení obchodního zákoníku.
4. Zhotovitel je povinen odstranit vady a nedodělky z přijímacího řízení do 2 dnů od jejich nahlášení.



## VIII.

### Odstoupení od smlouvy

1. Smluvní strany se dohodly, že za podstatné porušení smluvních povinností dle této smlouvy (ve smyslu obchodního zákoníku), které může být důvodem k odstoupení od smlouvy, bude považováno ze strany objednatele:
  - zhotovitel je v prodlení s konečným termínem předání dokončeného díla více než 14 kalendářních dnů.
  - zhotovitel je v prodlení s plněním předmětu díla dle této smlouvy o více než 14 kalendářních dnů.
  - zhotovitel neprovede dílo v kvalitě dle zadávací dokumentace, platných právních předpisů a technických norem.
  - zhotovitel bez vážných důvodů přerušil práce na díle na dobu delší jednoho kalendářního měsíce.

## IX.

### Ostatní ujednání

1. Zhotovitel prohlašuje, že má oprávnění vykonávat živnost v rozsahu předmětu této smlouvy.
2. Zhotovitel bude při plnění předmětu smlouvy postupovat s odbornou péčí. Zavazuje se dodržovat obecně závazné předpisy, technické normy a podmínky této smlouvy.
3. Výkonem technického dozoru objednatele (dále též TDO) pověřil objednatel  OMP, tel.  OMP, tel. 
4. Rozsah oprávnění výkonu TDO vyplývá z této smlouvy.

TDO je oprávněn zejména:

- zastupovat objednatele ve věcech technických při jednáních se zhotovitelem a stavebním úřadem
- na vyzvání učiněné zhotovitelem nejméně 3 dny předem přebírat práce a dodávky, které budou v dalším postupu realizace díla zakryty
- provádět kontrolu kvality díla
- provádět kontrolu odstraňování vad a nedodělků, včetně potvrzení jejich odstranění
- vydat souhlasné stanovisko k protokolu o předání a převzetí dokončeného díla
- kontrolovat a stvrzovat zápisem do stavebního deníku dodržování harmonogramu stavby (příloha č. 2 této smlouvy)
- kontrolovat a stvrzovat soupisy provedených prací zhotovitele a přebírat jeho faktury
- potvrdit protokol o předání a převzetí staveniště

TDO není oprávněn zastupovat objednatele ve věcech smluvních.

**X.**  
**Přílohy smlouvy**

Nedílnou součástí této smlouvy jsou následující přílohy pro provedení výše uvedených prací:

- Příloha č. 1    Cenová nabídka zhotovitele na opravu HDV elektro bytových domů V Olšínách 19, V Olšínách 20 a opravu rozvodů ZTI bytového domu V Olšínách 20, Praha 10.
- Příloha č. 2    Harmonogram stavby

**XI.**  
**Závěrečná ustanovení**

1. Smlouva nabývá platnosti i účinnosti dnem jejího podpisu oběma smluvními stranami.
2. Smlouvu lze měnit a doplňovat po dohodě smluvních stran formou písemných dodatků k této smlouvě, podepsaných oběma stranami.
3. Smluvní strany se v souladu s § 262 obchodního zákoníku dohodly, že smluvní vztahy, založené touto smlouvou, se budou řídit obchodním zákoníkem.
4. Otázky neupravené touto smlouvou se řídí ustanoveními obchodního zákoníku a platného právního řádu.
5. Smlouva se vyhotovuje v osmi exemplářích, zadavatel obdrží šest paré a zhotovitel dvě paré.
6. Účastníci smlouvu přečetli a s jejím obsahem souhlasí, což stvrzují svými podpisy.

V Praze dne                      17. 03. 2017

objednatel

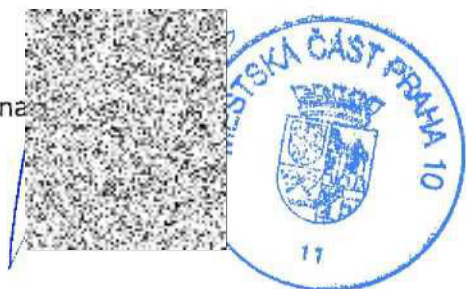

zhotovitel

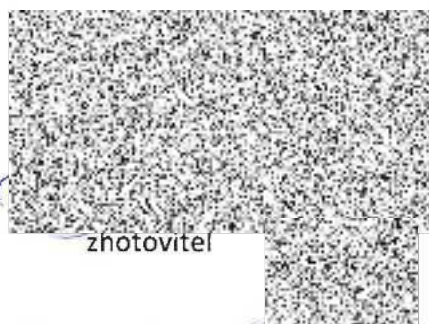

**STAVEBNÍ SPOLEČNOST**  
**MAP s.r.o.**  
Vršovická 51, Praha 10  
IČ: 61060577 DIČ: CZ61060577

Vršovická 51, 101 00, Praha 10

**Akce "OPRAVA HDV ELEKTRO BYTOVÝCH DOMŮ V OLŠINÁCH 19, V OLŠINÁCH 20 A OPRAVA ROZVODŮ ZTI BYTOVÉHO DOMU V OLŠINÁCH 20, PRAHA 10"**

| HARMONOGRAM | 04/2017 | 05/2017 | 06/2017 |
|-------------|---------|---------|---------|
|-------------|---------|---------|---------|

**BD/objekt HDV EL. V Olšínách 19**

Bourací práce, přípravné práce, provozovní napojení

Stoupačí vedení HDV elektro, domovní rozvody

Napojení bytů, bytové rozvaděče

Zednické práce, úpravy povrchů

Sádkartonové konstrukce

Malby, nátěry

**BD/objekt HDV EL. V Olšínách 20**

Bourací práce, přípravné práce, provozovní napojení

Stoupačí vedení HDV elektro, domovní rozvody

Napojení bytů, bytové rozvaděče

Zednické práce, úpravy povrchů

Sádkartonové konstrukce

Malby, nátěry

**BD/objekt ZTI V Olšínách 20-doba realizace 13 týdnů**

Bourací práce, přípravné práce, zemní práce (výkop pro svody)

Bourací práce pro stoupačí a připojovací vedení

Ležaté rozvody kanalizace (svody)

Stoupačí potrubí vodovodu a kanalizace

Rozvody plynu

Rozvody připojovacího potrubí

Zařizovací předměty

Elektroinstalace - rozvody v bytových jednotkách

Zednické práce, úpravy povrchů

Dlažby, obklady

Sádkartonové konstrukce

Malby, nátěry

**Lhůta výstavby - doba realizace CELKEM**

1.4.2017 - 30.6.2017 tj. 91 kalendářních dní, 13 týdnů



**STAVEBNÍ SPOLEČNOST**  
**MAP s.r.o.**

Vršovická 51, Praha 10  
IČ: 61060577 DIČ: CZ61060577

**MAP s.r.o.**

Vršovická 51, Praha 10, 101 00

Tel. / Fax: [redacted], e-mail: [redacted]

IČ: 61060577, DIČ: CZ61060577

**Cenová nabídka**

**OPRAVA HDV ELEKTRO BYTOVÝCH DOMŮ V OLŠINÁCH 19,  
V OLŠINÁCH 20 A OPRAVA ROZVODŮ ZTI BYTOVÉHO DOMU  
V OLŠINÁCH 20, PRAHA 10**

---

8.

**POLOŽKOVÝ ROZPOČET CENOVÉ NABÍDKY**

počet stran položkového rozpočtu

39

# CENOVÁ NABÍDKA

## REKAPITULACE CENOVÝCH NABÍDEK JEDNOTLIVÝCH BYTOVÝCH DOMŮ

Název stavby: **OPRAVA HDV ELEKTROINSTALACE BYTOVÝCH DOMŮ A OPRAVA ROZVODU ZTI**

Místo akce: **V Olšínách 19/1325, V Olšínách 20/1451, Praha 10**

Investor: **Úřad městské části Praha 10 Vršovická 1429/68 Praha 10**

Uchazeč: **MAP s.r.o., Vršovická 51, 101 00, IČ: 61060577**

|                                  |                    |                 |
|----------------------------------|--------------------|-----------------|
| Bytový dům/objekt: V Olšínách 19 | Oprava HDV elektro | 1 176 112,00 Kč |
| V Olšínách 20                    | Oprava HDV elektro | 962 527,00 Kč   |
| V Olšínách 20                    | Oprava rozvodů ZTI | 3 711 162,00 Kč |

**CENOVÁ NABÍDKA CELKEM (bez DPH): 5 849 801,00 Kč**

Praha 23.2.2017



STAVEBNÍ SPOLÉČNOST

**MAP s.r.o.**

Vršovická 51, Praha 10  
IČ: 61060577 DIČ: CZ61060577

## CENOVÁ NABÍDKA

Název stavby: **OPRAVA ELEKTROINSTALACE HDV A SPOLEČNÝCH PROSTOR DOMU**

Místo akce: **V Olšínách 19/1325 Praha 10 Strašnice**

Investor: **Úřad městské části Praha 10 Vršovická 1429/68 Praha 10**

Zakázkové číslo: **OMP/1482/2016**

Uchazeč: **MAP s.r.o., Vršovická 51, 101 00, IČ: 61060577**

Praha 23.2.2017

| <b>REKAPITULACE</b> |                     | <b>Bytový dům č.p.1325<br/>V olšínách 19, Praha 10</b> |
|---------------------|---------------------|--|
| <b>Název</b>        | <b>CENA BEZ DPH</b> |  |
| Stavební práce      | 357041,42           |  |
| Síťoproud           | 315615,31           |  |
| Slaboproud          | 142858,33           |  |
| Ostatní výkony      | 52241               |  |
| Rozvaděče           | 308356              |  |
| <b>CELKOVÁ CENA</b> | <b>1176112,06</b>   |  |

CENY JSOU KALKULOVÁNY BEZ DPH.

DPH BUDE PŘIPOČTENO DLE PLATNÉ LEGISLATIVY.



STAVEBNÍ SPOLEČNOST  
**MAP s.r.o.**  
 Vršovická 51, Praha 10  
 IČ: 61060577 DIČ: CZ61060577

| Poř. č. pol. | Číslo položky ceníku | Zkrácený popis položky  | MJ  | Množství celkem | Jednotková cena | Cena celkem       |
|--------------|----------------------|---|-----|-----------------|-----------------|-------------------|
|              | <b>HSV</b>           | <b>Práce a dodávky HSV</b>  |     |                 |                 | <b>136 317,50</b> |
|              | <b>3</b>             | <b>Svislé a kompletní konstrukce</b>  |     |                 |                 | <b>28 864,00</b>  |
| 1            | 3402352R             | zabetonování otvorů ve stěnách pl. do 0,09m2 a tl.přes 10 do 20 cm                                | kus | 163,000         | 92,00           | 14 996,00         |
| 2            | 3402353R             | zabetonování otvorů ve stropech pl. do 0,09m2 a tl.přes 10 do 20 cm                               | kus | 30,000          | 123,00          | 3 690,00          |
| 3            | 3402366R             | zazdění a začištění skříně rozvodnice hl.do 30 cm,v. do 60 cm a š.do 75 cm                        | kus | 7,000           | 1 454,00        | 10 178,00         |
|              | <b>6</b>             | <b>Úpravy povrchů, podlahy a osazování výplní</b>   |     |                 |                 | <b>13 094,50</b>  |
| 4            | 611135101            | Hrubá výplň rýh ve stropech maltou jakékoli šířky rýhy  | m2  | 11,900          | 112,00          | 1 332,80          |
| 5            | 611325121            | Vápenocementová štuková omítka rýh ve stropech šířky do 150 mm                                    | m2  | 11,900          | 343,00          | 4 081,70          |
| 6            | 612135101            | Hrubá výplň rýh ve stěnách maltou jakékoli šířky rýhy   | m2  | 20,000          | 96,00           | 1 920,00          |
| 7            | 612325121            | Vápenocementová štuková omítka rýh ve stěnách šířky do 150 mm                                     | m2  | 20,000          | 288,00          | 5 760,00          |
|              | <b>9</b>             | <b>Ostatní konstrukce a práce-bourání</b>   |     |                 |                 | <b>94 359,00</b>  |
| 8            | 949101112            | Lešení pomocné pro objekty pozemních staveb s lešeňovou podlahou v do 3,5 m zatížení do 150 kg/m2 | m2  | 19,000          | 185,00          | 3 515,00          |
| 9            | 95210R75             | Úklid staveniště  | kpl | 1,000           | 1 500,00        | 1 500,00          |
| 10           | 971033231            | Vybourání otvorů ve zdivu cihelném pl do 0,0225 m2 na MVC nebo MV tl do 150 mm                    | kus | 28,000          | 38,00           | 1 064,00          |
| 11           | 971033241            | Vybourání otvorů ve zdivu cihelném pl do 0,0225 m2 na MVC nebo MV tl do 300 mm                    | kus | 28,000          | 65,00           | 1 820,00          |
| 12           | 971033261            | Vybourání otvorů ve zdivu cihelném pl do 0,0225 m2 na MVC nebo MV tl do 600 mm                    | kus | 21,000          | 159,00          | 3 339,00          |
| 13           | 971033331            | Vybourání otvorů ve zdivu cihelném pl do 0,09 m2 na MVC nebo MV tl do 150 mm                      | kus | 21,000          | 42,00           | 882,00            |
| 14           | 971033341            | Vybourání otvorů ve zdivu cihelném pl do 0,09 m2 na MVC nebo MV tl do 300 mm                      | kus | 19,000          | 69,00           | 1 311,00          |
| 15           | 971033361            | Vybourání otvorů ve zdivu cihelném pl do 0,09 m2 na MVC nebo MV tl do 600 mm                      | kus | 41,000          | 273,00          | 11 193,00         |
| 16           | 971042331            | Vybourání otvorů v betonových příčkách a zdech pl do 0,09 m2 tl do 150 mm                         | kus | 14,000          | 84,00           | 1 176,00          |
| 17           | 971042341            | Vybourání otvorů v betonových příčkách a zdech pl do 0,09 m2 tl do 300 mm                         | kus | 6,000           | 269,00          | 1 614,00          |
| 18           | 971042361            | Vybourání otvorů v betonových příčkách a zdech pl do 0,09 m2 tl do 600 mm                         | kus | 10,000          |                 | 0,00              |
| 19           | 972054221            | Vybourání otvorů v ŽB stropech nebo klenbách pl do 0,09 m2 tl do 100 mm                           | kus | 15,000          | 189,00          | 2 835,00          |
| 20           | 972054251            | Vybourání otvorů v ŽB stropech nebo klenbách pl do 0,09 m2 tl do 200 mm                           | kus | 15,000          | 342,00          | 5 130,00          |
| 21           | 973031324            | Vysekání kapes ve zdivu cihelném na MV nebo MVC pl do 0,10 m2 hl do 150 mm                        | kus | 22,000          | 65,00           | 1 430,00          |

| Poř. č. pol. | Číslo položky ceníku | Zkrácený popis položky  | MJ  | Množství celkem | Jednotková cena | Cena celkem       |
|--------------|----------------------|---|-----|-----------------|-----------------|-------------------|
| 22           | 973031619            | Vysekání kapes ve zdivu cihelném na MV nebo MVC pro špalíky do 150x150x100 mm     | kus | 50,000          | 78,00           | 3 900,00          |
| 23           | 973046191            | Vysekání kapes ve zdivu z betonu pro špalíky do 150x150x100 mm                    | kus | 30,000          | 187,00          | 5 610,00          |
| 24           | 974031121            | Vysekání rýh ve zdivu cihelném hl do 30 mm š do 30 mm                             | m   | 90,000          | 58,00           | 5 220,00          |
| 25           | 974031124            | Vysekání rýh ve zdivu cihelném hl do 30 mm š do 150 mm                            | m   | 90,000          | 72,00           | 6 480,00          |
| 26           | 974049221            | Vysekání rýh v betonových zdech u stropu hl do 30 mm š do 30 mm                   | m   | 49,000          | 79,00           | 3 871,00          |
| 27           | 974049224            | Vysekání rýh v betonových zdech u stropu hl do 30 mm š do 150 mm                  | m   | 31,000          | 242,00          | 7 502,00          |
| 28           | 979011111            | Svislá doprava suti a vybouraných hmot za prvé podlaží                            | t   | 5,000           | 692,00          | 3 460,00          |
| 29           | 979011121            | Svislá doprava suti a vybouraných hmot ZKD podlaží                                | t   | 21,000          | 194,00          | 4 074,00          |
| 30           | 979081111            | Odvoz suli a vybouraných hmot na skládku do 1 km                                  | t   | 5,000           | 398,00          | 1 990,00          |
| 31           | 979081121            | Odvoz suti a vybouraných hmot na skládku ZKD 1 km přes 1 km                       | t   | 97,000          | 22,00           | 2 134,00          |
| 32           | 979082111            | Vnitrostaveništní vodorovná doprava suti a vybouraných hmot do 10 m               | t   | 5,000           | 630,00          | 3 150,00          |
| 33           | 979082121            | Vnitrostaveništní vodorovná doprava suti a vybouraných hmot ZKD 5 m přes 10 m     | t   | 15,000          | 48,00           | 720,00            |
| 34           | 979098231            | Poplatek za uložení stavebního směsného odpadu na skládce (skládkovné)            | t   | 5,000           | 1 550,00        | 7 750,00          |
|              | 99                   | <b>Přesun hmot</b>  |     |                 |                 | <b>1 689,00</b>   |
| 35           | 998011002            | Přesun hmot pro budovy zděné v do 12 m  | t   | 3,000           | 563,00          | 1 689,00          |
|              | PSV                  | <b>Práce a dodávky PSV</b>  |     |                 |                 | <b>220 723,92</b> |
|              | 763                  | <b>Konstrukce suché výstavby</b>  |     |                 |                 | <b>62 605,92</b>  |
| 36           | 76322R1              | osazení profilů pro sádkarton. včt.desek a jejich montáže                         | m2  | 78,000          | 790,00          | 61 620,00         |
| 37           | 998763402            | Přesun hmot procentní pro sádkartonové konstrukce v objektech v do 12 m           | %   | 616,200         | 1,60            | 985,92            |
|              | 783                  | <b>Dokončovací práce - nátěry</b>   |     |                 |                 | <b>85 198,00</b>  |
| 38           | 78311R1              | lakýrnické práce  | m2  | 74,000          | 267,00          | 19 758,00         |
| 39           | 78312R1              | nátěr linkrusty   | m2  | 160,000         | 136,00          | 21 760,00         |
| 40           | 78312R2              | podklad linkrusty   | m2  | 160,000         | 42,00           | 6 720,00          |
| 41           | 78322R1              | Nátěry KDK - tyče zábradlí  | m2  | 60,000          | 196,00          | 11 760,00         |
| 42           | 78362R1              | Nátěry truhlářských konstrukcí - madlo zábradlí                                   | m2  | 85,000          | 216,00          | 18 360,00         |
| 43           | 78382R1              | Nátěry omítek a betonových povrchů - boky schodiště                               | m2  | 30,000          | 228,00          | 6 840,00          |
|              | 784                  | <b>Dokončovací práce - malby</b>  |     |                 |                 | <b>61 720,00</b>  |
| 44           | 784402802            | Odstranění maleb oškrabáním v místnostech v do 5,0 m                              | m2  | 745,000         | 26,00           | 19 370,00         |
| 45           | 784402804            | Odstranění maleb oškrabáním ve schodišti v do 3,8 m                               | m2  | 180,000         | 32,00           | 5 760,00          |
| 46           | 784453601            | Malby směsi PRIMALEX tekuté hlinkové bílé dvojnásobné v místnostech v do 3,8 m    | m2  | 745,000         | 38,00           | 28 310,00         |
| 47           | 784453614            | Malby směsi PRIMALEX tekuté hlinkové tónované dvojnásobné na schodišti v do 3,8 m | m2  | 180,000         | 46,00           | 8 280,00          |

| Poř. č. pol. | Číslo položky ceníku | Zkrácený popis položky   | MJ        | Množství celkem | Jednotková cena | Cena celkem       |
|--------------|----------------------|--|-----------|-----------------|-----------------|-------------------|
|              | 46-M                 | Zemní práce při extr.mont.pracích  |           |                 |                 | 11 200,00         |
| 50           | 460690031            | Osazení hmoždinek včetně vyvrtání otvoru ve stěnách cihelných průměru do 8 mm  | kus       | 400,000         | 7,00            | 2 800,00          |
| 51           | 562810840            | hmoždinka HL 8   | tis kus   | 0,400           | 5 500,00        | 2 200,00          |
| 52           | 460690032            | Osazení hmoždinek včetně vyvrtání otvoru ve stěnách cihelných průměru do 12 mm | kus       | 400,000         | 9,00            | 3 600,00          |
| 53           | 562810820            | hmoždinka HL 10  | tis kus   | 0,400           | 6 500,00        | 2 600,00          |
|              |                      | <b>CELKOVÝ SOUČET bez DPH</b>  | <b>Kč</b> |                 |                 | <b>357 041,42</b> |

část: silnoproud

Bytový dům č.p.1325  
V olšínách 19, Praha 10

| Poř. č. pol. | Číslo položky ceníku | Zkrácený popis položky                   | M.j. | Množství | MONTÁŽ               |                   | MATERIÁL / DODÁVKA |                      |                   |
|--------------|----------------------|--|------|----------|----------------------|-------------------|--------------------|----------------------|-------------------|
|              |                      |  |      |          | Jednotková cena [Kč] | Celková cena [Kč] | DPH [%]            | Jednotková cena [Kč] | Celková cena [Kč] |
|              | C21-M                | <b>MONTÁŽE + NOSNÝ MATERIÁL :</b>        |      |          |                      |                   |                    |                      |                   |
| 1.           |                      | lišta vkladací LH 15x10 KOPOS Kolín      | m    | 195,0    | 42,25                | 8 238,75          |                    | 12,26                | 2 390,70          |
| 2.           |                      | lišta vkladací LH 20x20                  | m    | 35,0     | 44,37                | 1 552,95          |                    | 13,72                | 480,20            |
| 3.           |                      | lišta vkladací LH 60x40                  | m    | 29,0     | 48,59                | 1 409,11          |                    | 74,85                | 2 170,65          |
| 4.           |                      | elektroinstalační kanál EK 100x40        | m    | 65,0     | 56,45                | 3 669,25          |                    | 147,06               | 9 558,90          |
| 5.           |                      | trubka tuhá 4063LA - 57mm                | m    | 0,0      |                      | 0,00              |                    |                      | 0,00              |
| 6.           |                      | trubkar monořlex 1448/1 - 47,7mm         | m    | 90,0     | 38,49                | 3 464,10          |                    | 46,30                | 4 167,00          |
| 7.           |                      | drátěný kabel žlab vč. přísl. DZL 35x100 | m    | 18,0     | 378,48               | 6 812,64          |                    | 122,58               | 2 206,44          |
| 8.           |                      | krabice přístrojová KP68/2               | ks   | 83,0     | 24,78                | 2 056,74          |                    | 10,31                | 855,73            |
| 9.           |                      | krabice odbočná KU68-1903                | ks   | 175,0    | 88,37                | 15 464,75         |                    | 39,72                | 6 951,00          |
| 10.          |                      | krabice odbočná KR97/5                   | ks   | 15,0     | 98,47                | 1 477,05          |                    | 39,72                | 595,80            |
| 11.          |                      | krabice odbočná 8110                     | ks   | 29,0     | 49,30                | 1 429,70          |                    | 96,06                | 2 785,74          |
| 12.          |                      | krabice odbočná 8117                     | ks   | 35,0     | 168,52               | 5 898,20          |                    | 119,60               | 4 186,00          |
| 13.          |                      | krabice KT250 s přípojnici PE - HOP      | ks   | 1,0      | 584,00               | 584,00            |                    | 789,25               | 789,25            |
| 14.          |                      | svorka Wago 3x2,5                        | ks   | 330,0    | 9,25                 | 3 052,50          |                    | 4,00                 | 1 320,00          |
| 15.          |                      | svorka Wago 5x2,5                        | ks   | 320,0    | 11,98                | 3 833,60          |                    | 5,82                 | 1 862,40          |
| 16.          |                      | silový kabel CYKY 3Ax1,5                 | m    | 196,0    | 24,30                | 4 762,80          |                    | 10,50                | 2 058,00          |
| 17.          |                      | silový kabel CYKY 3Cx1,5                 | m    | 912,0    | 24,30                | 22 161,60         |                    | 10,50                | 9 576,00          |
| 18.          |                      | silový kabel CYKY 5Cx1,5                 | m    | 280,0    | 24,30                | 6 804,00          |                    | 20,87                | 5 843,60          |
| 19.          |                      | silový kabel CYKY 3Cx2,5                 | m    | 15,0     | 24,30                | 364,50            |                    | 20,75                | 311,25            |
| 20.          |                      | silový kabel CYKY 5Cx2,5                 | m    | 0,0      |                      | 0,00              |                    |                      | 0,00              |
| 21.          |                      | silový kabel CYKY 5Cx4                   | m    | 0,0      |                      | 0,00              |                    |                      | 0,00              |
| 22.          |                      | silový kabel CYKY 5Cx6                   | m    | 0,0      |                      | 0,00              |                    |                      | 0,00              |
| 23.          |                      | silový kabel CYKY 5Cx10                  | m    | 0,0      |                      | 0,00              |                    |                      | 0,00              |
| 24.          |                      | silový kabel CYKY 5Cx16                  | m    | 0,0      |                      | 0,00              |                    |                      | 0,00              |
| 25.          |                      | silový kabel CYKY 3x120+50               | m    | 0,0      |                      | 0,00              |                    |                      | 0,00              |
| 26.          |                      | silový kabel CYKY 3x70+50                | m    | 0,0      |                      | 0,00              |                    |                      | 0,00              |
| 27.          |                      | silový kabel CYKY 4Bx10                  | m    | 265,0    | 27,25                | 7 221,25          |                    | 85,25                | 22 591,25         |
| 28.          |                      | silový kabel CYKY 4Bx16                  | m    | 0,0      |                      | 0,00              |                    |                      | 0,00              |
| 29.          |                      | silový kabel CYKY 4Bx25                  | m    | 0,0      |                      | 0,00              |                    |                      | 0,00              |
| 30.          |                      | silový kabel AYKY 3x240+120              | m    | 0,0      |                      | 0,00              |                    |                      | 0,00              |
| 31.          |                      | pohyblivý přívod CGSG 5Cx2,5             | m    | 0,0      |                      | 0,00              |                    |                      | 0,00              |



| Poř. č. pol. | Číslo položky ceníku | Zkrácený popis položky                                     | M.j. | Množství | MONTÁŽ               |                   | MATERIÁL / DODÁVKA |                      |                   |
|--------------|----------------------|--|------|----------|----------------------|-------------------|--------------------|----------------------|-------------------|
|              |                      |  |      |          | Jednotková cena [Kč] | Celková cena [Kč] | DPH [%]            | Jednotková cena [Kč] | Celková cena [Kč] |
| 65.          |                      | sv.Thorn Leopard TL 2x9W TC-S NC WHI,IP54,I.tř." A"        | ks   | 6,0      | 215,00               | 1 290,00          |                    | 658,25               | 3 949,50          |
| 66.          |                      | zář.sv.Thorn Titus Sport 4x54W,IP23,I.tř.                  | ks   | 0,0      |                      | 0,00              |                    |                      | 0,00              |
| 67.          |                      | sv.Thorn College 2x36W HF PC CL,IP20,I.tř. elektr.         | ks   | 0,0      |                      | 0,00              |                    |                      | 0,00              |
| 68.          |                      | sv.Thorn Aquaf2 2x36W T26 HF L840,IP65,I.tř.               | ks   | 0,0      |                      | 0,00              |                    |                      | 0,00              |
| 69.          |                      | sv.Thorn Club Superclub 1x28W TC-DD HF L840,IP54,I.tř. "B" | ks   | 19,0     | 215,00               | 4 085,00          |                    | 819,00               | 15 561,00         |
| 70.          |                      | sv.Thorn Speslice Alpha CEE 4x18W PXT,IP20,I.tř.           | ks   | 0,0      |                      | 0,00              |                    |                      | 0,00              |
| 71.          |                      | sv.Thorn Voyager LED Route,IP20,I.tř.                      | ks   | 0,0      |                      | 0,00              |                    |                      | 0,00              |
| 72.          |                      | sv.nouze Voyager Sigma T16 E3TX SIL,IP40,I.tř.,8W,3hod "N" | ks   | 0,0      |                      | 0,00              |                    |                      | 0,00              |
| 73.          |                      | T16 28W/840 G5 HE OS trubice                               | ks   | 0,0      |                      | 0,00              |                    |                      | 0,00              |
| 74.          |                      | trubice 36W,startér  | ks   | 0,0      | 0,00                 | 0,00              |                    | 0,00                 | 0,00              |
| 75.          |                      | trubice 54W,startér  | ks   | 0,0      | 0,00                 | 0,00              |                    | 0,00                 | 0,00              |
| 76.          |                      | zář.trub.kompaktní 9W                                      | ks   | 12,0     | 24,80                | 297,60            |                    | 60,19                | 722,28            |
| 77.          |                      | zář.trub.kompaktní 28W                                     | ks   | 19,0     | 24,80                | 471,20            |                    | 115,39               | 2 192,41          |
| 78.          |                      | HOP přípojnice   | ks   | 1,0      | 358,00               | 358,00            |                    |                      | 0,00              |
| 79.          |                      | drobný a úložný materiál                                   | sk   | 1,0      | 3 985,00             | 3 985,00          |                    | 3 256,00             | 3 256,00          |
| 80.          |                      | HZS práce neobsažené v ceníku                              | hod  | 70,0     | 150,00               | 10 500,00         |                    |                      | 0,00              |
| 81.          |                      | ukončení vodičů v rozv. do 2,5mm                           | ks   | 216,0    | 9,25                 | 1 998,00          |                    |                      | 0,00              |
| 82.          |                      | ukončení vodičů v rozv. do 16mm                            | ks   | 140,0    | 15,25                | 2 135,00          |                    |                      | 0,00              |
| 83.          |                      | ukončení vodičů v rozv. do 50mm                            | ks   | 4,0      | 23,58                | 94,32             |                    |                      | 0,00              |
| 84.          |                      | osazení lustrové svorky vč. zapojení                       | ks   | 0,0      |                      | 0,00              |                    |                      | 0,00              |
|              |                      | <b>Mezisoučty skupin bez DPH</b>                           | [Kč] |          |                      | <b>145 256,20</b> |                    |                      | <b>152 359,11</b> |
|              |                      | <b>CELKOVÝ SOUČET bez DPH</b>                              | [Kč] |          |                      |                   |                    | <b>297 615,31</b>    |                   |
|              |                      | <b>demontáže</b>   | [Kč] |          |                      | <b>18 000,00</b>  |                    |                      |                   |

část: slaboproud

Bytový dům č.p.1325  
V olšínách 19, Praha 10

| Poř. č. pol. | Číslo položky ceníku | Zkrácený popis položky                                   | M.j. | Množství | MONTÁŽ               |                   | MATERIÁL / DODÁVKA |                      |                   |
|--------------|----------------------|--|------|----------|----------------------|-------------------|--------------------|----------------------|-------------------|
|              |                      |  |      |          | Jednotková cena [Kč] | Celková cena [Kč] | DPH [%]            | Jednotková cena [Kč] | Celková cena [Kč] |
|              | C22-M                | <b>MONTÁŽE + NOSNÝ MATERIÁL :</b>                        |      |          |                      |                   |                    |                      |                   |
|              | <b>sk. 1</b>         | <b>Televizní anténa</b>                                  |      |          |                      |                   |                    |                      |                   |
| 1.           |                      | trubka PVC elektroinstalační 29mm -2329                  | m    | 270,0    | 24,25                | 6 547,50          |                    | 17,10                | 4 617,00          |
| 2.           |                      | trubka PVC elektroinstalační 36mm -2336                  | m    | 65,0     | 24,25                | 1 576,25          |                    | 19,32                | 1 255,80          |
| 3.           |                      | koax.kabel KM19-75TV                                     | m    | 0,0      |                      | 0,00              |                    |                      | 0,00              |
| 4.           |                      | krabice odbočná KU68-1903                                | ks   | 70,0     | 88,37                | 6 185,90          |                    | 39,72                | 2 780,40          |
| 5.           |                      | krabice KT 250   | ks   | 18,0     | 159,35               | 2 868,30          |                    | 185,36               | 3 336,48          |
| 6.           |                      | krabice odbočná KO 125                                   | ks   | 0,0      |                      | 0,00              |                    |                      | 0,00              |
| 7.           |                      | vodič Cu 1,5   | m    | 300,0    | 15,10                | 4 530,00          |                    | 4,17                 | 1 251,00          |
| 8.           |                      | zás. TV  | ks   | 0,0      |                      | 0,00              |                    |                      | 0,00              |
| 9.           |                      | drobný a úložný materiál - vč. práce neobsažené v ceníku | sk   | 1,0      | 3 569,00             | 3 569,00          |                    | 3 214,00             | 3 214,00          |
|              |                      | <b>Celkem sk. 1 bez DPH</b>                              |      |          |                      | <b>25 276,95</b>  |                    | <b>3 214,00</b>      | <b>16 454,88</b>  |
|              | <b>sk. 2</b>         | <b>Telefon</b>   |      |          |                      |                   |                    |                      |                   |
| 1.           |                      | trubka PVC elektroinstalační 16mm -2316                  | m    | 95,0     | 24,25                | 2 303,75          |                    | 6,21                 | 589,95            |
| 2.           |                      | trubka PVC elektroinstalační 29mm -2329                  | m    | 265,0    | 24,25                | 6 426,25          |                    | 17,10                | 4 531,50          |
| 3.           |                      | krabice odbočná KU68-1903                                | ks   | 70,0     | 88,37                | 6 185,90          |                    | 39,72                | 2 780,40          |
| 4.           |                      | krabice odbočná KO 125                                   | ks   | 18,0     | 128,32               | 2 309,76          |                    | 78,85                | 1 419,30          |
| 5.           |                      | vodič Cu 1,5   | m    | 390,0    | 15,10                | 5 889,00          |                    | 4,17                 | 1 626,30          |
| 6.           |                      | drobný a úložný materiál - vč. práce neobsažené v ceníku | sk   | 4,0      | 1 425,00             | 5 700,00          |                    | 923,00               | 3 692,00          |
|              |                      | <b>Celkem sk. 2 bez DPH</b>                              |      |          |                      | <b>28 814,66</b>  |                    | <b>923,00</b>        | <b>14 639,45</b>  |
|              | <b>sk. 3</b>         | <b>Domácí telefon</b>                                    |      |          |                      |                   |                    |                      |                   |
| 1.           |                      | Bytová stanice audio GT 1D                               | ks   | 16,0     | 135,00               | 2 160,00          |                    | 650,00               | 10 400,00         |
| 2.           |                      | řídící jednotka GT BC                                    | ks   | 1,0      | 280,00               | 280,00            |                    | 1 220,50             | 1 220,50          |
| 3.           |                      | svorkovnice audio GF CTB                                 | ks   | 1,0      | 160,00               | 160,00            |                    | 560,30               | 560,30            |
| 4.           |                      | adresní modul GT AD                                      | ks   | 1,0      | 310,00               | 310,00            |                    | 629,20               | 629,20            |
| 5.           |                      | adresní panel GF AP                                      | ks   | 1,0      | 360,00               | 360,00            |                    | 378,30               | 378,30            |
| 6.           |                      | kabel 0,9 x 1 200m                                       | ks   | 1,0      | 1 810,00             | 1 810,00          |                    | 1 996,00             | 1 996,00          |
| 7.           |                      | tlačítkový modul GT SW                                   | ks   | 5,0      | 310,00               | 1 550,00          |                    | 388,70               | 1 943,50          |
| 8.           |                      | instal.krabice 3 moduly GT 3B                            | ks   | 3,0      | 190,00               | 570,00            |                    | 259,90               | 779,70            |
| 9.           |                      | audiopanel GT DP L                                       | ks   | 1,0      | 330,00               | 330,00            |                    | 518,70               | 518,70            |
| 10.          |                      | tlačítkový panel GF 4P                                   | ks   | 5,0      | 280,00               | 1 400,00          |                    | 712,20               | 3 561,00          |

| Poř. č. pol. | Číslo položky ceníku | Zkrácený popis položky                                   | M.j.        | Množství | MONTÁŽ               |                   | MATERIÁL / DODÁVKA |                      |                   |
|--------------|----------------------|--|-------------|----------|----------------------|-------------------|--------------------|----------------------|-------------------|
|              |                      |  |             |          | Jednotková cena [Kč] | Celková cena [Kč] | DPH [%]            | Jednotková cena [Kč] | Celková cena [Kč] |
|              | 11.                  | upevňovací a krycí rámeček 3 moduly                      | ks          | 1,0      | 275,00               | 275,00            |                    | 345,80               | 345,80            |
|              | 12.                  | kryt proti dešti 3 moduly GT 202 H                       | ks          | 1,0      | 190,00               | 0,00              |                    | 660,40               | 660,40            |
|              | 12.                  | lemovací rámeček 3 moduly GT 3F                          | ks          | 3,0      | 135,00               | 405,00            |                    | 600,30               | 1 800,90          |
|              | 14.                  | hlasový modul GT DA L                                    | ks          | 1,0      | 385,00               | 385,00            |                    | 2 961,50             | 2 961,50          |
|              | 15.                  | domovní telefon bílý                                     | ks          | 0,0      |                      | 0,00              |                    |                      | 0,00              |
|              | 16.                  | zdroj 230V 24 V pro DT PS 2420 D                         | ks          | 1,0      | 145,00               | 145,00            |                    | 2 251,60             | 2 251,60          |
|              | 17.                  | trafo 40781 12V  | ks          | 1,0      | 145,00               | 145,00            |                    | 425,10               | 425,10            |
|              | 18.                  | krabice rozvodná   | ks          | 1,0      | 88,37                | 88,37             |                    | 39,72                | 39,72             |
|              | 19.                  | programování, zapojení dveří                             | ks          | 1,0      | 1 258,00             | 1 258,00          |                    | 0,00                 | 0,00              |
|              | 20.                  | montážní práce na trasách vedení                         | ks          | 1,0      | 2 569,00             | 2 569,00          |                    | 0,00                 | 0,00              |
|              | 21.                  | zednické a jiné výpomoci                                 | ks          | 1,0      | 5 946,00             | 5 946,00          |                    | 0,00                 | 0,00              |
|              | 22.                  | zprovoznění systému, revize                              | ks          | 1,0      | 3 500,00             | 3 500,00          |                    | 0,00                 | 0,00              |
|              | 23.                  | drobný a úložný materiál - vč. práce neobsažené v ceníku | sk          | 1,0      | 1 569,00             | 1 569,00          |                    | 1 985,00             | 1 985,00          |
|              |                      | <b>Celkem sk. 3 bez DPH</b>                              |             |          |                      | <b>25 215,37</b>  |                    |                      | <b>32 457,22</b>  |
|              |                      | <b>Mezisoučty skupin bez DPH</b>                         | <b>[Kč]</b> |          |                      | <b>79 306,98</b>  |                    |                      | <b>63 551,35</b>  |
|              |                      | <b>CELKOVÝ SOUČET bez DPH</b>                            | <b>[Kč]</b> |          |                      |                   |                    | <b>142 858,33</b>    |                   |

LF

## část: ostatní výkony

Bytový dům č.p.1325  
V olšínách 19, Praha 10

| Poř. č. pol. | Číslo položky ceníku | Zkrácený popis položky                     | M.j. | Množství | MONTÁŽ               |                   | MATERIÁL / DODÁVKA |                      |                   |
|--------------|----------------------|--|------|----------|----------------------|-------------------|--------------------|----------------------|-------------------|
|              |                      |  |      |          | Jednotková cena [Kč] | Celková cena [Kč] | DPH [%]            | Jednotková cena [Kč] | Celková cena [Kč] |
|              | C21-M                | <b>Režijní práce</b>                       |      |          |                      |                   |                    |                      |                   |
| 1.           |                      | zjištění údajů, žádosti k odběru           | ks   | 17,0     | 1 000,00             | 17 000,00         |                    | 0,00                 | 0,00              |
| 2.           |                      | výchozí revize elektro na provedené dílo   | sk   | 1,0      | 6 200,00             | 6 200,00          |                    | 2 000,00             | 2 000,00          |
| 3.           |                      | provizorní stoupačka / stavba a napojení / | sk   | 1,0      | 11 785,00            | 11 785,00         |                    | 15 256,00            | 15 256,00         |
|              |                      | <b>Mezisoučty skupin bez DPH</b>           | [Kč] |          |                      | <b>34 985,00</b>  |                    |                      | <b>17 256,00</b>  |
|              |                      | <b>CELKOVÝ SOUČET bez DPH</b>              | [Kč] |          |                      |                   |                    | <b>52 241,00</b>     |                   |

## část: rozvaděče

| Poř. č. pol. | Číslo položky ceníku | Zkrácený popis položky           | M.j. | Množství | MONTÁŽ               |                   | MATERIÁL / DODÁVKA |                      |                   |
|--------------|----------------------|----------------------------------|------|----------|----------------------|-------------------|--------------------|----------------------|-------------------|
|              |                      |                                  |      |          | Jednotková cena [Kč] | Celková cena [Kč] | DPH [%]            | Jednotková cena [Kč] | Celková cena [Kč] |
|              |                      | <b>rozvaděče</b>                 |      |          |                      |                   |                    |                      |                   |
| 1.           |                      | rozvodnice ER1 EW                | ks   | 1,0      | 8 563,00             | 8 563,00          |                    | 24569                | 24 569,00         |
| 2.           |                      | rozvodnice ER2,3, 4, 5 EW        | ks   | 4,0      | 8 563,00             | 34 252,00         |                    | 21365                | 85 460,00         |
| 5.           |                      | rozvodnice RD                    | ks   | 1,0      | 4 752,00             | 4 752,00          |                    | 6625                 | 6 625,00          |
| 6.           |                      | rozvodnice RB 1.f.               | ks   | 12,0     | 3 769,00             | 45 223,00         |                    | 5214                 | 62 568,00         |
| 7.           |                      | rozvodnice RB 3.f.               | ks   | 3,0      | 4 128,00             | 12 384,00         |                    | 7985                 | 23 955,00         |
|              |                      | <b>Mezisoučty skupin bez DPH</b> | [Kč] |          |                      | <b>105 179,00</b> |                    |                      | <b>203 177,00</b> |
|              |                      | <b>CELKOVÝ SOUČET bez DPH</b>    | [Kč] |          |                      |                   |                    | <b>308 356,00</b>    |                   |

# CENOVÁ NABÍDKA

Název stavby: **OPRAVA ELEKTROINSTALACE HDV A SPOLEČNÝCH PROSTOR DOMU**

Místo akce: V Olšínách 20/1451 Praha 10 Strašnice

Investor: Úřad městské části Praha 10 Vršovická 1429/68 Praha 10

Zakázkové číslo: OMP/1486/2016

Uchazeč: **MAP s.r.o., Vršovická 51, 101 00, IČ: 61060577**

Praha 23.2.2017

| REKAPITULACE        |                  | Bytový dům č.p.1451<br>V Olšínách 20, Praha 10 |
|---------------------|------------------|--|
| Název               | CENA BEZ DPH     |  |
| Stavební práce      | 259788           |  |
| Silnoproud          | 296877,95        |  |
| Slaboproud          | 131857,37        |  |
| Ostatní výkony      | 49977            |  |
| Rozvaděče           | 224027           |  |
| <b>CELKOVÁ CENA</b> | <b>962527,32</b> |  |

CENY JSOU KALKULOVÁNY BEZ DPH.

DPH BUDE PŘIPOČTENO DLE PLATNÉ LEGISLATIVY.



STAVEBNÍ SPOLEČNOST

**MAP s.r.o.**

Vršovická 51, Praha 10

IČ: 61059577 DIČ: CZ61060577

| Poř. č. pol. | Číslo položky ceníku | Zkrácený popis položky  | M.J | Množství celkem | Jednotková cena | Cena celkem       |
|--------------|----------------------|---|-----|-----------------|-----------------|-------------------|
|              | <b>HSV</b>           | <b>Práce a dodávky HSV</b>  |     |                 |                 | <b>152 137,00</b> |
|              | <b>3</b>             | <b>Svislé a kompletní konstrukce</b>  |     |                 |                 | <b>11 122,00</b>  |
| 1            | 3402352R             | zabetonování otvorů ve stěnách pl. do 0,09m2 a tl.přes 10 do 20 cm                                | kus | 20,000          | 92,00           | 1 840,00          |
| 2            | 3402353R             | zabetonování otvorů ve stropech pl. do 0,09m2 a tl.přes 10 do 20 cm                               | kus | 40,000          | 123,00          | 4 920,00          |
| 3            | 3402366R             | zazdění a začištění skříně rozvodnice hl.do 30 cm,v. do 60 cm a š.do 75 cm                        | kus | 3,000           | 1 454,00        | 4 362,00          |
|              | <b>6</b>             | <b>Úpravy povrchů, podlahy a osazování výplní</b>   |     |                 |                 | <b>20 265,00</b>  |
| 4            | 611135101            | Hrubá výplň rýh ve stropech maltou jakékoli šířky rýhy  | m2  | 15,000          | 112,00          | 1 680,00          |
| 5            | 611325121            | Vápenocementová štuková omítka rýh ve stropech šířky do 150 mm                                    | m2  | 15,000          | 343,00          | 5 145,00          |
| 6            | 612135101            | Hrubá výplň rýh ve stěnách maltou jakékoli šířky rýhy   | m2  | 35,000          | 96,00           | 3 360,00          |
| 7            | 612325121            | Vápenocementová štuková omítka rýh ve stěnách šířky do 150 mm                                     | m2  | 35,000          | 288,00          | 10 080,00         |
|              | <b>9</b>             | <b>Ostatní konstrukce a práce-bourání</b>   |     |                 |                 | <b>120 750,00</b> |
| 8            | 949101112            | Lešení pomocné pro objekty pozemních staveb s lešeňovou podlahou v do 3,5 m zatížení do 150 kg/m2 | m2  | 15,000          | 185,00          | 2 775,00          |
| 9            | 95210R75             | Úklid staveniště  | kpl | 1,000           | 2 500,00        | 2 500,00          |
| 10           | 971033231            | Vybourání otvorů ve zdivu cihelném pl do 0,0225 m2 na MVC nebo MV tl do 150 mm                    | kus | 30,000          | 38,00           | 1 140,00          |
| 11           | 971033241            | Vybourání otvorů ve zdivu cihelném pl do 0,0225 m2 na MVC nebo MV tl do 300 mm                    | kus | 45,000          | 65,00           | 2 925,00          |
| 12           | 971033261            | Vybourání otvorů ve zdivu cihelném pl do 0,0225 m2 na MVC nebo MV tl do 600 mm                    | kus | 30,000          | 159,00          | 4 770,00          |
| 13           | 971033331            | Vybourání otvorů ve zdivu cihelném pl do 0,09 m2 na MVC nebo MV tl do 150 mm                      | kus | 25,000          | 42,00           | 1 050,00          |
| 14           | 971033341            | Vybourání otvorů ve zdivu cihelném pl do 0,09 m2 na MVC nebo MV tl do 300 mm                      | kus | 11,000          | 69,00           | 759,00            |
| 15           | 971033361            | Vybourání otvorů ve zdivu cihelném pl do 0,09 m2 na MVC nebo MV tl do 600 mm                      | kus | 30,000          | 273,00          | 8 190,00          |
| 16           | 971042331            | Vybourání otvorů v betonových příčkách a zdech pl do 0,09 m2 tl do 150 mm                         | kus | 10,000          | 84,00           | 840,00            |
| 17           | 971042341            | Vybourání otvorů v betonových příčkách a zdech pl do 0,09 m2 tl do 300 mm                         | kus | 20,000          | 269,00          | 5 380,00          |
| 18           | 971042361            | Vybourání otvorů v betonových příčkách a zdech pl do 0,09 m2 tl do 600 mm                         | kus |                 |                 | 0,00              |
| 19           | 972054221            | Vybourání otvorů v ŽB stropech nebo klenbách pl do 0,09 m2 tl do 100 mm                           | kus | 15,000          | 189,00          | 2 835,00          |
| 20           | 972054251            | Vybourání otvorů v ŽB stropech nebo klenbách pl do 0,09 m2 tl do 200 mm                           | kus | 25,000          | 342,00          | 8 550,00          |
| 21           | 973031324            | Vysekání kapes ve zdivu cihelném na MV nebo MVC pl do 0,10 m2 hl do 150 mm                        | kus | 10,000          | 65,00           | 650,00            |

| Pof. č. pol. | Číslo položky ceníku | Zkrácený popis položky  | MJ  | Množství celkem | Jednotková cena | Cena celkem       |
|--------------|----------------------|---|-----|-----------------|-----------------|-------------------|
| 22           | 973031619            | Vysekání kapes ve zdivu cihelném na MV nebo MVC pro špalíky do 150x150x100 mm     | kus | 30,000          | 78,00           | 2 340,00          |
| 23           | 973046191            | Vysekání kapes ve zdivu z betonu pro špalíky do 150x150x100 mm                    | kus | 30,000          | 187,00          | 5 610,00          |
| 24           | 974031121            | Vysekání rýh ve zdivu cihelném hl do 30 mm š do 30 mm                             | m   | 250,000         | 58,00           | 14 500,00         |
| 25           | 974031124            | Vysekání rýh ve zdivu cihelném hl do 30 mm š do 150 mm                            | m   | 115,000         | 72,00           | 8 280,00          |
| 26           | 974049221            | Vysekání rýh v betonových zdech u stropu hl do 30 mm š do 30 mm                   | m   | 40,000          | 79,00           | 3 160,00          |
| 27           | 974049224            | Vysekání rýh v betonových zdech u stropu hl do 30 mm š do 150 mm                  | m   | 25,000          | 242,00          | 6 050,00          |
| 28           | 979011111            | Svislá doprava sutí a vybouraných hmot za prvé podlaží                            | t   | 10,000          | 692,00          | 6 920,00          |
| 29           | 979011121            | Svislá doprava sutí a vybouraných hmot ZKD podlaží                                | t   | 10,000          | 194,00          | 1 940,00          |
| 30           | 979081111            | Odvoz sutí a vybouraných hmot na skládku do 1 km                                  | t   | 10,000          | 398,00          | 3 980,00          |
| 31           | 979081121            | Odvoz sutí a vybouraných hmot na skládku ZKD 1 km přes 1 km                       | t   | 100,000         | 22,00           | 2 200,00          |
| 32           | 979082111            | Vnitrostaveništní vodorovná doprava sutí a vybouraných hmot do 10 m               | t   | 10,000          | 630,00          | 6 300,00          |
| 33           | 979082121            | Vnitrostaveništní vodorovná doprava sutí a vybouraných hmot ZKD 5 m přes 10 m     | t   | 10,000          | 48,00           | 480,00            |
| 34           | 979098231            | Poplatek za uložení stavebního směsného odpadu na skládce (skládkovné)            | t   | 10,000          | 1 550,00        | 15 500,00         |
|              | <b>99</b>            | <b>Přesun hmot</b>  |     |                 |                 | <b>1 126,00</b>   |
| 35           | 998011002            | Přesun hmot pro budovy zděné v do 12 m  | t   | 2,000           | 563,00          | 1 126,00          |
|              | <b>PSV</b>           | <b>Práce a dodávky PSV</b>  |     |                 |                 | <b>107 651,00</b> |
|              | <b>763</b>           | <b>Konstrukce suché výstavby</b>  |     |                 |                 | <b>20 066,00</b>  |
| 36           | 76322R1              | osazení profilů pro sádkart. včt. desek a jejich montáže                          | m2  | 25,000          | 790,00          | 19 750,00         |
| 37           | 998763402            | Přesun hmot procentní pro sádkart. konstrukce v objektech v do 12 m               | %   | 197,500         | 1,60            | 316,00            |
|              | <b>783</b>           | <b>Dokončovací práce - nátěry</b>   |     |                 |                 | <b>16 835,00</b>  |
| 38           | 78311R1              | lakýrnické práce  | m2  | 5,000           | 267,00          | 1 335,00          |
| 39           | 78312R1              | nátěr linkrusty   | m2  | 10,000          | 136,00          | 1 360,00          |
| 40           | 78312R2              | podklad linkrusty   | m2  | 10,000          | 42,00           | 420,00            |
| 41           | 78322R1              | Nátěry KDK - tyče zábradlí  | m2  | 25,000          | 196,00          | 4 900,00          |
| 42           | 78362R1              | Nátěry truhlářských konstrukcí - madlo zábradlí                                   | m2  | 25,000          | 216,00          | 5 400,00          |
| 43           | 78382R1              | Nátěry omítek a betonových povrchů - boky schodiště                               | m2  | 15,000          | 228,00          | 3 420,00          |
|              | <b>784</b>           | <b>Dokončovací práce - malby</b>  |     |                 |                 | <b>64 400,00</b>  |
| 44           | 784402802            | Odstranění maleb oškrabáním v místnostech v do 5,0 m                              | m2  | 700,000         | 26,00           | 18 200,00         |
| 45           | 784402804            | Odstranění maleb oškrabáním ve schodišti v do 3,8 m                               | m2  | 200,000         | 32,00           | 6 400,00          |
| 46           | 784453601            | Malby směsi PRIMALEX tekuté hlínkové bílé dvojnásobné v místnostech v do 3,8 m    | m2  | 200,000         | 38,00           | 7 600,00          |
| 47           | 784453614            | Malby směsi PRIMALEX tekuté hlínkové tónované dvojnásobné na schodišti v do 3,8 m | m2  | 700,000         | 46,00           | 32 200,00         |

| Poř. č. pol. | Číslo položky ceníku | Zkrácený popis položky   | MJ        | Množství celkem | Jednotková cena | Cena celkem       |
|--------------|----------------------|--|-----------|-----------------|-----------------|-------------------|
|              | <b>46-M</b>          | <b>Zemní práce při extr.mont.pracích</b>                                       |           |                 |                 | <b>6 350,00</b>   |
| 50           | 460690031            | Osazení hmoždinek včetně vyvrtání otvoru ve stěnách cihelných průměru do 8 mm  | kus       | 260,000         | 7,00            | 1 820,00          |
| 51           | 562810840            | hmoždinka HL 8   | tis kus   | 0,260           | 5 500,00        | 1 430,00          |
| 52           | 460690032            | Osazení hmoždinek včetně vyvrtání otvoru ve stěnách cihelných průměru do 12 mm | kus       | 200,000         | 9,00            | 1 800,00          |
| 53           | 562810820            | hmoždinka HL 10  | tis kus   | 0,200           | 6 500,00        | 1 300,00          |
|              |                      | <b>CELKOVY SOUCET bez DPH</b>  | <b>KC</b> |                 |                 | <b>259 788,00</b> |

±

část: silnoproud

Bytový dům č.p.1451  
V Olšínách 20, Praha 10

| Poř. č. pol. | Číslo položky ceníku | Zkrácený popis položky                  | M.j. | Množství | MONTÁŽ               |                   | MATERIÁL / DODÁVKA |                      |                   |
|--------------|----------------------|---|------|----------|----------------------|-------------------|--------------------|----------------------|-------------------|
|              |                      |   |      |          | Jednotková cena [Kč] | Celková cena [Kč] | DPH [%]            | Jednotková cena [Kč] | Celková cena [Kč] |
|              | C21-M                | <b>MONTÁŽE + NOSNÝ MATERIÁL :</b>       |      |          |                      |                   |                    |                      |                   |
| 1.           |                      | lišta vkládací LH 15x10 KOPOS Kolín     | m    | 80,0     | 42,25                | 3 380,00          |                    |                      |                   |
| 2.           |                      | lišta vkládací LH 20x20                 | m    | 35,0     | 44,37                | 1 552,95          |                    | 12,26                | 980,80            |
| 3.           |                      | lišta vkládací LH 60x40                 | m    | 29,0     | 48,59                | 1 409,11          |                    | 13,72                | 480,20            |
| 4.           |                      | elektroinstalační kanál EK 100x40       | m    | 0,0      |                      |                   |                    | 74,85                | 2 170,65          |
| 5.           |                      | trubka tuhá 4063LA - 57mm               | m    | 0,0      |                      | 0,00              |                    |                      | 0,00              |
| 6.           |                      | trubkar monoflex 1448/1 - 47,7mm        | m    | 90,0     | 38,49                | 3 464,10          |                    |                      | 0,00              |
| 7.           |                      | drátěný kabel žlab vč.přisl. DZL 35x100 | m    | 18,0     | 38,49                | 692,82            |                    | 46,30                | 4 167,00          |
| 8.           |                      | krabice přístrojová KP68/2              | ks   | 35,0     | 24,78                | 867,30            |                    | 122,58               | 2 206,44          |
| 9.           |                      | krabice odbočná KU68-1903               | ks   | 240,0    | 88,37                | 21 208,80         |                    | 10,31                | 360,85            |
| 10.          |                      | krabice odbočná KR97/5                  | ks   | 35,0     | 98,47                | 3 446,45          |                    | 39,72                | 9 532,80          |
| 11.          |                      | krabice odbočná 8110                    | ks   | 29,0     | 49,30                | 1 429,70          |                    | 23,07                | 807,45            |
| 12.          |                      | krabice odbočná 8117                    | ks   | 35,0     | 168,52               | 5 898,20          |                    | 96,06                | 2 785,74          |
| 13.          |                      | krabice KT250 s přípojnici PE - HOP     | ks   | 1,0      | 584,00               | 584,00            |                    | 119,60               | 4 186,00          |
| 14.          |                      | svorka Wago 3x2,5                       | ks   | 330,0    | 9,25                 | 3 052,50          |                    | 789,25               | 789,25            |
| 15.          |                      | svorka Wago 5x2,5                       | ks   | 320,0    | 11,98                | 3 833,60          |                    | 4,00                 | 1 320,00          |
| 16.          |                      | silový kabel CYKY 3Ax1,5                | m    | 80,0     | 24,30                | 1 944,00          |                    | 5,82                 | 1 862,40          |
| 17.          |                      | silový kabel CYKY 3Cx1,5                | m    | 900,0    | 24,30                | 21 870,00         |                    | 10,50                | 840,00            |
| 18.          |                      | silový kabel CYKY 5Cx1,5                | m    | 280,0    | 24,30                | 6 804,00          |                    | 10,50                | 9 450,00          |
| 19.          |                      | silový kabel CYKY 3Cx2,5                | m    | 15,0     | 24,30                | 364,50            |                    | 20,87                | 5 843,60          |
| 20.          |                      | silový kabel CYKY 5Cx2,5                | m    | 0,0      |                      | 0,00              |                    | 20,75                | 311,25            |
| 21.          |                      | silový kabel CYKY 5Cx4                  | m    | 0,0      |                      | 0,00              |                    |                      | 0,00              |
| 22.          |                      | silový kabel CYKY 5Cx6                  | m    | 0,0      |                      | 0,00              |                    |                      | 0,00              |
| 23.          |                      | silový kabel CYKY 5Cx10                 | m    | 0,0      |                      | 0,00              |                    |                      | 0,00              |
| 24.          |                      | silový kabel CYKY 5Cx16                 | m    | 0,0      |                      | 0,00              |                    |                      | 0,00              |
| 25.          |                      | silový kabel CYKY 3x120+50              | m    | 0,0      |                      | 0,00              |                    |                      | 0,00              |
| 26.          |                      | silový kabel CYKY 3x70+50               | m    | 0,0      |                      | 0,00              |                    |                      | 0,00              |
| 27.          |                      | silový kabel CYKY 4Bx10                 | m    | 390,0    | 27,25                | 10 627,50         |                    | 85,25                | 33 247,50         |
| 28.          |                      | silový kabel CYKY 4Bx16                 | m    | 0,0      |                      | 0,00              |                    |                      | 0,00              |
| 29.          |                      | silový kabel CYKY 4Bx25                 | m    | 0,0      |                      | 0,00              |                    |                      | 0,00              |
| 30.          |                      | silový kabel AYKY 3x240+120             | m    | 0,0      |                      | 0,00              |                    |                      | 0,00              |
| 31.          |                      | pohyblivý přívod CGSG 5Cx2,5            | m    | 0,0      |                      | 0,00              |                    |                      | 0,00              |

| Poř. č. pol. | Číslo položky ceníku | Zkrácený popis položky                                 | M.j. | Množství | MONTÁŽ               |                   | MATERIÁL / DODÁVKA |                      |                   |
|--------------|----------------------|--|------|----------|----------------------|-------------------|--------------------|----------------------|-------------------|
|              |                      |  |      |          | Jednotková cena [Kč] | Celková cena [Kč] | DPH [%]            | Jednotková cena [Kč] | Celková cena [Kč] |
| 32.          |                      | pohyblivý přívod CGSG 5Cx4                             | m    | 0,0      | 0,00                 | 0,00              |                    | 0,00                 | 0,00              |
| 33.          |                      | vodič SYKFY 5x2x0,5                                    | m    | 0,0      |                      | 0,00              |                    |                      | 0,00              |
| 34.          |                      | folie výstražná el.                                    | m    | 0,0      |                      | 0,00              |                    |                      | 0,00              |
| 35.          |                      | kabelový soubor SLV-SV 120-240                         | ks   | 0,0      |                      | 0,00              |                    |                      | 0,00              |
| 36.          |                      | vodič CYA70  | m    | 0,0      |                      | 0,00              |                    |                      | 0,00              |
| 37.          |                      | vodič CYA50  | m    | 240,0    | 23,10                | 5 544,00          |                    | 87,25                | 20 940,00         |
| 38.          |                      | vodič CYA35  | m    | 80,0     | 23,10                | 1 848,00          |                    |                      | 0,00              |
| 39.          |                      | vodič CYA25  | m    | 105,0    | 23,10                | 2 425,50          |                    | 58,25                | 6 116,25          |
| 40.          |                      | vodič CY16   | m    | 30,0     | 23,10                | 693,00            |                    | 44,00                | 1 320,00          |
| 41.          |                      | vodič CY10   | m    | 0,0      |                      | 0,00              |                    |                      | 0,00              |
| 42.          |                      | vodič CY6  | m    | 70,0     | 19,50                | 1 365,00          |                    | 16,75                | 1 172,50          |
| 43.          |                      | vodič CY1,5  | m    | 80,0     | 15,10                | 1 208,00          |                    | 4,17                 | 333,60            |
| 44.          |                      | spínač 1.pol. ABB Praga Tango 3559-A01345+3558A-A651B  | ks   | 0,0      |                      | 0,00              |                    |                      | 0,00              |
| 45.          |                      | spínač 1.pol. ABB Praga Tango 3559-A05345+3558A-A652B  | ks   | 2,0      | 68,45                | 136,90            |                    | 161,21               | 322,42            |
| 46.          |                      | spínač 1.pol. ABB Praga Tango 3559-A06345+3558A-A651B  | ks   | 4,0      | 67,45                | 269,80            |                    | 154,36               | 617,44            |
| 47.          |                      | spínač 1.pol. ABB Praga Tango 3559-A07345+3558A-A652B  | ks   | 0,0      |                      | 0,00              |                    |                      | 0,00              |
| 48.          |                      | zásuvka jednonásobná 16A/250V 5518A-A2349B             | ks   | 0,0      |                      | 0,00              |                    |                      | 0,00              |
| 49.          |                      | zásuvka dvojnásobná 16A/250V 5512A-2349B               | ks   | 0,0      |                      | 0,00              |                    |                      | 0,00              |
| 50.          |                      | spínač trojpol. páčkový s instal.krabici 3425A-0344B   | ks   | 0,0      |                      | 0,00              |                    |                      | 0,00              |
| 51.          |                      | spínač 1.pol. ABB Praga Tango 3553-A01929B(faz.1),IP44 | ks   | 10,0     | 110,89               | 1 108,90          |                    | 77,10                | 771,00            |
| 52.          |                      | spínač 1.pol. ABB Praga Tango 3553-A05931B,IP44        | ks   | 0,0      |                      | 0,00              |                    |                      | 0,00              |
| 53.          |                      | spínač 1.pol. ABB Praga Tango 3553-A06929B,IP44        | ks   | 3,0      | 128,25               | 384,75            |                    | 80,81                | 242,43            |
| 54.          |                      | rámeček 1, 3901A-B10B                                  | ks   | 28,0     | 14,82                | 414,96            |                    | 20,57                | 575,96            |
| 55.          |                      | zásuvka 16A/250V 5518A-A2929B,IP44                     | ks   | 0,0      |                      | 0,00              |                    |                      | 0,00              |
| 56.          |                      | zásuvková záslepka dětská                              | ks   | 0,0      | 0,00                 | 0,00              |                    | 0,00                 | 0,00              |
| 57.          |                      | tlačítkový ovladač s doutnavkou dtto 3553-91289        | ks   | 10,0     | 62,58                | 625,80            |                    | 148,78               | 1 487,80          |
| 58.          |                      | dvojtláčtkový ovladač se sign. Telemecanique XALD363M  | ks   | 0,0      |                      | 0,00              |                    |                      | 0,00              |
| 59.          |                      | svorka Bernard pro pospojování a pásek Cu              | ks   | 15,0     | 56,00                | 840,00            |                    | 27,83                | 417,45            |
| 60.          |                      | pojistka nožová PHN1                                   | ks   | 3,0      | 50,00                | 150,00            |                    | 97,13                | 291,39            |
| 61.          |                      | kabelové oko AL/Cu                                     | ks   | 12,0     | 75,19                | 902,28            |                    | 47,62                | 571,44            |
| 62.          |                      | zář.sv.Thorn Punch 2x36W T26 HF PSB,IP20,I.tř. elektr  | ks   | 0,0      |                      | 0,00              |                    |                      | 0,00              |
| 63.          |                      | zář.sv.Thorn Punch 1x58W T26 HF RAS,IP20,I.tř. elektr  | ks   | 0,0      |                      | 0,00              |                    |                      | 0,00              |
| 64.          |                      | sv.Thorn Leopard TL 1x28W TC-DDEL HF WHI,IP54,I.tř.    | ks   | 0,0      |                      | 0,00              |                    |                      | 0,00              |

b7

| Pof. č. pol. | Číslo položky ceníku | Zkrácený popis položky                                     | M.j. | Množství | MONTÁŽ               |                   | MATERIÁL / DODÁVKA |                      |                   |
|--------------|----------------------|--|------|----------|----------------------|-------------------|--------------------|----------------------|-------------------|
|              |                      |  |      |          | Jednotková cena [Kč] | Celková cena [Kč] | DPH [%]            | Jednotková cena [Kč] | Celková cena [Kč] |
| 65.          |                      | sv.Thorn Leopard TL 2x9W TC-S NC WHI,IP54,I.tř." A"        | ks   | 7,0      | 215,00               | 1 505,00          |                    | 658,25               | 4 607,75          |
| 66.          |                      | zář.sv.Thorn Titus Sport 4x54W,IP23,I.tř.                  | ks   | 0,0      |                      | 0,00              |                    |                      | 0,00              |
| 67.          |                      | sv.Thorn College 2x36W HF PC CL,IP20,I.tř. elektr.         | ks   | 0,0      |                      | 0,00              |                    |                      | 0,00              |
| 68.          |                      | sv.Thorn Aquaf2 2x36W T26 HF L840,IP65,I.tř.               | ks   | 0,0      |                      | 0,00              |                    |                      | 0,00              |
| 69.          |                      | sv.Thorn Club Superclub 1x28W TC-DD HF L840,IP54,I.tř. "B" | ks   | 15,0     | 215,00               | 3 225,00          |                    | 819,00               | 12 285,00         |
| 70.          |                      | sv.Thorn Speslice Alpha CEE 4x18W PXT,IP20,I.tř.           | ks   | 0,0      |                      | 0,00              |                    |                      | 0,00              |
| 71.          |                      | sv.Thorn Voyager LED Route,IP20,I.tř.                      | ks   | 0,0      |                      | 0,00              |                    |                      | 0,00              |
| 72.          |                      | sv.nouze Voyager Sigma T16 E3TX SIL,IP40,I.tř.,8W,3hod "N" | ks   | 0,0      |                      | 0,00              |                    |                      | 0,00              |
| 73.          |                      | T16 28W/840 G5 HE OS trubice                               | ks   | 15,0     | 24,80                | 0,00              |                    | 68,82                | 1 032,30          |
| 74.          |                      | trubice 36W,startér  | ks   | 0,0      | 0,00                 | 0,00              |                    | 0,00                 | 0,00              |
| 75.          |                      | trubice 54W,startér  | ks   | 0,0      | 0,00                 | 0,00              |                    | 0,00                 | 0,00              |
| 76.          |                      | zář.trub.kompaktní 9W                                      | ks   | 7,0      | 24,80                | 173,60            |                    | 60,19                | 421,33            |
| 77.          |                      | zář.trub.kompaktní 28W                                     | ks   |          | 0,00                 | 0,00              |                    | 0,00                 | 0,00              |
| 78.          |                      | HOP přípojnice   | ks   | 1,0      | 358,00               | 358,00            |                    | 218,98               | 218,98            |
| 79.          |                      | drobný a úložný materiál                                   | sk   | 1,0      | 2 856,00             | 2 856,00          |                    | 3 569,00             | 3 569,00          |
| 80.          |                      | HZS práce neobsažené v ceníku                              | hod  | 90,0     | 150,00               | 13 500,00         |                    |                      | 0,00              |
| 81.          |                      | ukončení vodičů v rozv. do 2,5mm                           | ks   | 450,0    | 9,25                 | 4 162,50          |                    |                      | 0,00              |
| 82.          |                      | ukončení vodičů v rozv. do 16mm                            | ks   | 250,0    | 15,25                | 3 812,50          |                    |                      | 0,00              |
| 83.          |                      | ukončení vodičů v rozv. do 50mm                            | ks   | 12,0     | 23,58                | 282,96            |                    |                      | 0,00              |
| 84.          |                      | osazení lustrové svorky vč. zapojení                       | ks   | 0,0      |                      | 0,00              |                    |                      | 0,00              |
|              |                      | <b>Mezisoučty skupin bez DPH</b>                           |      |          |                      | <b>140 221,98</b> |                    |                      | <b>138 655,97</b> |
|              |                      | <b>CELKOVÝ SOUČET bez DPH</b>                              |      |          |                      |                   |                    | <b>278 877,95</b>    |                   |
|              |                      | <b>demontáže</b>   |      |          |                      | <b>18 000,00</b>  |                    |                      |                   |

část: slaboproud

Bytový dům č.p.1451  
V Olšínách 20, Praha 10

| Poř. č. pol. | Číslo položky ceníku | Zkrácený popis položky                                   | M.j. | Množství | MONTÁŽ               |                   | MATERIÁL / DODÁVKA |                      |                   |
|--------------|----------------------|--|------|----------|----------------------|-------------------|--------------------|----------------------|-------------------|
|              |                      |  |      |          | Jednotková cena [Kč] | Celková cena [Kč] | DPH [%]            | Jednotková cena [Kč] | Celková cena [Kč] |
|              | C22-M                | <b>MONTÁŽE + NOSNÝ MATERIÁL :</b>                        |      |          |                      |                   |                    |                      |                   |
|              | <b>sk. 1</b>         | <b>Televizní anténa</b>                                  |      |          |                      |                   |                    |                      |                   |
|              | 1.                   | trubka PVC elektroinstalační 29mm -2329                  | m    | 270,0    | 24,25                | 6 547,50          |                    | 17,10                | 4 617,00          |
|              | 2.                   | trubka PVC elektroinstalační 36mm -2336                  | m    | 20,0     | 24,25                | 485,00            |                    | 19,32                | 386,40            |
|              | 3.                   | koax.kabel KM19-75TV                                     | m    | 0,0      |                      | 0,00              |                    |                      | 0,00              |
|              | 4.                   | krabice odbočná KU68-1903                                | ks   | 70,0     | 88,37                | 6 185,90          |                    | 39,72                | 2 780,40          |
|              | 5.                   | krabice KT 250   | ks   | 6,0      | 159,35               | 956,10            |                    | 185,36               | 1 112,16          |
|              | 6.                   | krabice odbočná KO 125                                   | ks   | 0,0      |                      | 0,00              |                    |                      | 0,00              |
|              | 7.                   | vodič Cu 1,5   | m    | 300,0    | 15,10                | 4 530,00          |                    | 4,17                 | 1 251,00          |
|              | 8.                   | zás. TV  | ks   | 0,0      |                      | 0,00              |                    |                      | 0,00              |
|              | 9.                   | drobný a úložný materiál - vč. práce neobsažené v ceníku | sk   | 1,0      | 3 526,00             | 3 526,00          |                    | 2 745,00             | 2 745,00          |
|              |                      | <b>Celkem sk. 1 bez DPH</b>                              |      |          |                      | <b>22 230,50</b>  |                    |                      | <b>12 891,96</b>  |
|              | <b>sk. 2</b>         | <b>Telefon</b>   |      |          |                      |                   |                    |                      |                   |
|              | 1.                   | trubka PVC elektroinstalační 16mm -2316                  | m    | 260,0    | 24,25                | 6 305,00          |                    | 6,21                 | 1 614,60          |
|              | 2.                   | trubka PVC elektroinstalační 29mm -2329                  | m    | 90,0     | 24,25                | 2 182,50          |                    | 17,10                | 1 539,00          |
|              | 3.                   | krabice odbočná KU68-1903                                | ks   | 70,0     | 88,37                | 6 185,90          |                    | 39,72                | 2 780,40          |
|              | 4.                   | krabice odbočná KO 125                                   | ks   | 6,0      | 128,32               | 769,92            |                    | 78,85                | 473,10            |
|              | 5.                   | vodič Cu 1,5   | m    | 300,0    | 15,10                | 4 530,00          |                    | 4,17                 | 1 251,00          |
|              | 6.                   | drobný a úložný materiál - vč. práce neobsažené v ceníku | sk   | 4,0      | 1 826,00             | 7 304,00          |                    | 1 236,00             | 4 944,00          |
|              |                      | <b>Celkem sk. 2 bez DPH</b>                              |      |          |                      | <b>27 277,32</b>  |                    |                      | <b>12 602,10</b>  |
|              | <b>sk. 3</b>         | <b>Domácí telefon</b>                                    |      |          |                      |                   |                    |                      |                   |
|              | 1.                   | Bytová stanice audio GT 1D                               | ks   | 14,0     | 135,00               | 1 890,00          |                    | 650,00               | 9 100,00          |
|              | 2.                   | řídící jednotka GT BC                                    | ks   | 1,0      | 280,00               | 280,00            |                    | 1 220,50             | 1 220,50          |
|              | 3.                   | svorkovnice audio GF CTB                                 | ks   | 1,0      | 160,00               | 160,00            |                    | 560,30               | 560,30            |
|              | 4.                   | adresní modul GT AD                                      | ks   | 1,0      | 310,00               | 310,00            |                    | 629,20               | 629,20            |
|              | 5.                   | adresní panel GF AP                                      | ks   | 1,0      | 360,00               | 360,00            |                    | 378,30               | 378,30            |
|              | 6.                   | kabel 0,9 x 1 200m                                       | ks   | 1,0      | 1 810,00             | 1 810,00          |                    | 1 996,00             | 1 996,00          |
|              | 7.                   | tlačítkový modul GT SW                                   | ks   | 5,0      | 310,00               | 1 550,00          |                    | 388,70               | 1 943,50          |
|              | 8.                   | instal.krabice 3 moduly GT 3B                            | ks   | 3,0      | 190,00               | 570,00            |                    | 259,90               | 779,70            |
|              | 9.                   | audiopanel GT DP L                                       | ks   | 1,0      | 330,00               | 330,00            |                    | 518,70               | 518,70            |
|              | 10.                  | tlačítkový panel GF 4P                                   | ks   | 5,0      | 280,00               | 1 400,00          |                    | 712,20               | 3 561,00          |

| Poř. č. pol. | Číslo položky ceníku | Zkrácený popis položky                                   | M.j. | Množství | MONTÁŽ               |                   | MATERIÁL / DODÁVKA |                      |                   |
|--------------|----------------------|--|------|----------|----------------------|-------------------|--------------------|----------------------|-------------------|
|              |                      |  |      |          | Jednotková cena [Kč] | Celková cena [Kč] | DPH [%]            | Jednotková cena [Kč] | Celková cena [Kč] |
| 11.          |                      | upevňovací a krycí rámeček 3 moduly                      | ks   | 1,0      | 275,00               | 275,00            |                    | 345,80               | 345,80            |
| 12.          |                      | kryt proti dešti 3 moduly GT 202 H                       | ks   | 1,0      | 190,00               | 0,00              |                    | 660,40               | 660,40            |
| 12.          |                      | lemovací rámeček 3 moduly GT 3F                          | ks   | 3,0      | 135,00               | 405,00            |                    | 600,60               | 1 801,80          |
| 14.          |                      | hlasový modul GT DA L                                    | ks   | 1,0      | 385,00               | 385,00            |                    | 2 961,50             | 2 961,50          |
| 15.          |                      | domovní telefon bílý                                     | ks   | 0,0      |                      | 0,00              |                    |                      | 0,00              |
| 16.          |                      | zdroj 230V 24 V pro DT PS 2420 D                         | ks   | 1,0      | 145,00               | 145,00            |                    | 2 251,60             | 2 251,60          |
| 17.          |                      | trafo 40781 12V  | ks   | 1,0      | 145,00               | 145,00            |                    | 425,10               | 425,10            |
| 18.          |                      | krabice rozvodná   | ks   | 1,0      | 88,37                | 88,37             |                    | 39,72                | 39,72             |
| 19.          |                      | programování, zapojení dveří                             | ks   | 1,0      | 1 258,00             | 1 258,00          |                    | 0,00                 | 0,00              |
| 20.          |                      | montážní práce na trasách vedení                         | ks   | 1,0      | 2 569,00             | 2 569,00          |                    | 0,00                 | 0,00              |
| 21.          |                      | zednické a jiné výpomoci                                 | ks   | 1,0      | 6 279,00             | 6 279,00          |                    | 0,00                 | 0,00              |
| 22.          |                      | zprovoznění systému, revize                              | ks   | 1,0      | 3 500,00             | 3 500,00          |                    | 0,00                 | 0,00              |
| 23.          |                      | drobný a úložný materiál - vč. práce neobsažené v ceníku | sk   | 1,0      | 1 958,00             | 1 958,00          |                    | 2 015,00             | 2 015,00          |
|              |                      | <b>Celkem sk. 3 bez DPH</b>                              |      |          |                      | <b>25 667,37</b>  |                    |                      | <b>31 188,12</b>  |
|              |                      | <b>Mezisoučty skupin bez DPH</b>                         | [Kč] |          |                      | <b>75 175,19</b>  |                    |                      | <b>56 682,18</b>  |
|              |                      | <b>CELKOVÝ SOUČET bez DPH</b>                            | [Kč] |          |                      |                   |                    | <b>131 857,37</b>    |                   |

## část: ostatní výkony

Bytový dům č.p.1451  
V Olšínách 20, Praha 10

| Poř. č. pol. | Číslo položky ceníku | Zkrácený popis položky                     | M.j. | Množství | MONTÁŽ               |                   | MATERIÁL / DODÁVKA |                      |                   |
|--------------|----------------------|--|------|----------|----------------------|-------------------|--------------------|----------------------|-------------------|
|              |                      |  |      |          | Jednotková cena [Kč] | Celková cena [Kč] | DPH [%]            | Jednotková cena [Kč] | Celková cena [Kč] |
|              | C21-M                | <b>Režijní práce</b>                       |      |          |                      |                   |                    |                      |                   |
| 1.           |                      | zjištění údajů, žádosti k odběru           | ks   | 15,0     | 1 000,00             | 15 000,00         |                    | 0,00                 | 0,00              |
| 2.           |                      | výchozí revize elektro na provedené dílo   | sk   | 1,0      | 5 200,00             | 5 200,00          |                    | 2 000,00             | 2 000,00          |
| 3.           |                      | provizorní stoupačka / stavba a napojení / | sk   | 1,0      | 11 236,00            | 11 236,00         |                    | 16 541,00            | 16 541,00         |
|              |                      | <b>Mezisoučty skupin bez DPH</b>           | [Kč] |          |                      | <b>31 436,00</b>  |                    |                      | <b>18 541,00</b>  |
|              |                      | <b>CELKOVÝ SOUČET bez DPH</b>              | [Kč] |          |                      |                   |                    | <b>49 977,00</b>     |                   |

## část: rozvaděče

| Poř. č. pol. | Číslo položky ceníku | Zkrácený popis položky           | M.j. | Množství | MONTÁŽ               |                   | MATERIÁL / DODÁVKA |                      |                   |
|--------------|----------------------|----------------------------------|------|----------|----------------------|-------------------|--------------------|----------------------|-------------------|
|              |                      |                                  |      |          | Jednotková cena [Kč] | Celková cena [Kč] | DPH [%]            | Jednotková cena [Kč] | Celková cena [Kč] |
|              |                      | <b>rozvaděče</b>                 |      |          |                      |                   |                    |                      |                   |
| 1.           |                      | rozvodnice ER1 EW60DP1           | ks   | 1,0      | 8 563,00             | 8 563,00          |                    | 23569                | 23 569,00         |
| 2.           |                      | rozvodnice ER2,3, EW60DP1        | ks   | 2,0      | 8 563,00             | 17 126,00         |                    | 18362                | 36 724,00         |
| 5.           |                      | rozvodnice RD                    | ks   | 1,0      | 5 251,00             | 5 251,00          |                    | 6625                 | 6 625,00          |
| 6.           |                      | rozvodnice RB 1.f.               | ks   | 10,0     | 3 769,00             | 37 690,00         |                    | 5214                 | 52 140,00         |
| 7.           |                      | rozvodnice RB 3.f.               | ks   | 3,0      | 4 128,00             | 12 384,00         |                    | 7985                 | 23 955,00         |
|              |                      | <b>Mezisoučty skupin bez DPH</b> | [Kč] |          |                      | <b>81 014,00</b>  |                    |                      | <b>143 013,00</b> |
|              |                      | <b>CELKOVÝ SOUČET bez DPH</b>    | [Kč] |          |                      |                   |                    | <b>224 027,00</b>    |                   |

# REKAPITULACE STAVBY

Kód: z037022017  
Stavba: V Olišínách 1451-20

KSO: 803 59  
Místo: Praha

CC-CZ: 11221  
Datum: 23.2.2017

Zadavatel:

IČ:

DIČ:

Uchazeč:  
MAP s.r.o., Vršovická 51, 101 00 Praha 10

IČ: 61060577

DIČ: cz61060577

Projektant:  

IČ: 17027331

DIČ: CZ6205250612

Poznámka:

Cena bez DPH 3 711 162,24

|              | azba daně | Základ daně  | Výše daně  |
|--------------|-----------|--------------|------------|
| DPH základní | 21,00%    | 0,00         | 0,00       |
| DPH snížená  | 15,00%    | 3 711 162,24 | 556 674,34 |

Cena s DPH 4 267 836,58 v CZK

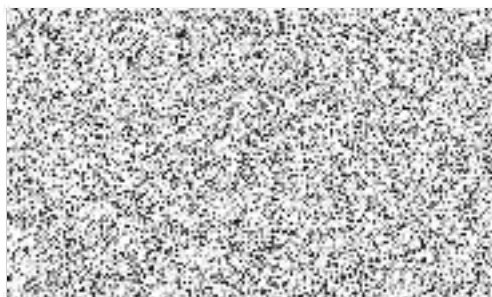

STÁVEBNÍ SPOLEČNOST

**MAP s.r.o.**

Vršovická 51, Praha 10  
IČ: 61060577 DIČ: CZ61060577

# REKAPITULACE OBJEKTŮ STAVBY A SOUPISŮ PRACÍ

Kód: z037022017

Stavba: V Olšínách 1451-20

Místo: Praha

Datum: 23.22017

Zadavatel:

Projektant:

Uchazeč: MAP s.r.o., Vršovická 51, 101 00 Praha 10



| Kód                          | Objekt, Soupis prací | Cena bez DPH [CZK]  | Cena s DPH [CZK]    | Typ |
|------------------------------|----------------------|---------------------|---------------------|-----|
| <b>Náklady stavby celkem</b> |                      | <b>3 711 162,24</b> | <b>4 267 836,58</b> |     |
| z03702<br>2017               | V Olšínách 1451-20   | 3 711 162,24        | 4 267 836,58        | STA |

# KRYCÍ LIST SOUPISU

Stavba:

V Olšínách 1451-20

KSO: 803 59  
Místo: Praha

CC-CZ: 11221  
Datum: 23.22017

Zadavatel:

IČ:  
DIČ:

Uchazeč:

MAP s.r.o., Vršovická 51, 101 00 Praha 10

IČ: 61060577  
DIČ: cz61060577

Projektant:

IČ: 17027331  
DIČ: CZ6205250612

Poznámka:

|                     |              |                     |                     |
|---------------------|--------------|---------------------|---------------------|
| <b>Cena bez DPH</b> |              | <b>3 711 162,24</b> |                     |
|                     | Základ daně  | Sazba daně          | Výše daně           |
| DPH základní        | 0,00         | 21,00%              | 0,00                |
| snížená             | 3 711 162,24 | 15,00%              | 556 674,34          |
| <b>Cena s DPH</b>   | <b>v CZK</b> |                     | <b>4 267 836,58</b> |

# REKAPITULACE ČLENĚNÍ SOUPISU PRACÍ

Stavba:

V Olšínách 1451-20

Místo: Praha

Datum: 23.2.2017

Zadavatel:

Uchazeč: MAP s.r.o., Vršovická 51, 101 00 Praha 10

Projektant Ing.

Kód dílu - Popis

Cena celkem [CZK]

## Náklady soupisu celkem

3 711 162,24

### HSV - Práce a dodávky HSV

1 060 807,99

|  |            |
|--|------------|
| 1 - Zemní práce                        | 123 705,00 |
| 3 - Svislé a kompletní konstrukce      | 104 129,34 |
| 4 - Vodovodné konstrukce               | 45 862,50  |
| 5 - Komunikace                         | 9 780,00   |
| 6 - Úpravy povrchu, podlahy, osazení   | 146 506,66 |
| 9 - Ostatní konstrukce a práce-bourání | 353 469,49 |
| 997 - Přesun sutě                      | 277 355,00 |

### PSV - Práce a dodávky PSV

2 414 912,89

|  |            |
|--|------------|
| 721 - Zdravotechnika - vnitřní kanalizace              | 226 692,60 |
| 722 - Zdravotechnika - vnitřní vodovod                 | 319 862,63 |
| 723 - Zdravotechnika - vnitřní plynovod                | 354 854,97 |
| 725 - Zdravotechnika - zařizovací předměty             | 527 535,05 |
| 740 - Elektromontáže - zkoušky a revize                | 35 000,00  |
| 743 - Elektromontáže - hrubá montáž                    | 16 362,37  |
| 744 - Elektromontáže - montáž vodičů měděných          | 61 448,92  |
| 746 - Elektromontáže - soubory pro vodiče              | 35 253,60  |
| 747 - Elektromontáže - kompletace rozvodů              | 10 855,73  |
| 748 - Elektromontáže - osvětlovací zařízení a svítidla | 49 067,85  |
| 763 - Montované konstrukce - dřevostavby, sádkokarton  | 60 401,88  |
| 764 - Konstrukce klempířské                            | 350,00     |
| 766 - Konstrukce truhlářské                            | 87 304,00  |
| 767 - Konstrukce zámečnické                            | 606,00     |
| 771 - Podlahy z dlaždic                                | 108 725,49 |
| 781 - Dokončovací práce - obklady keramické            | 399 259,90 |
| 783 - Dokončovací práce - nátěry                       | 55 041,66  |
| 784 - Dokončovací práce - malby                        | 66 290,24  |

### M - Práce a dodávky M

66 636,36

|  |           |
|--|-----------|
| 58-M - Revize vyhrazených technických zařízení | 66 636,36 |
|--|-----------|

### VRN - Vedlejší rozpočtové náklady

168 805,00

|   |           |
|---|-----------|
| VRN1 - Průzkumné, geodetické a projektové práce | 8 500,00  |
| VRN3 - Zařízení staveniště                      | 27 712,00 |
| VRN4 - Inženýrská činnost                       | 75 000,00 |
| VRN7 - Provozní vlivy                           | 57 593,00 |



Vršovická 51, Praha 10

IČ: 61060577 DIČ: CZ61060577

# SOUPIS PRACÍ

Stavba:

V Olšínách 1451-20

Místo: Praha

Datum: 23.22017

Zadavatel:

Projektant

Uchazeč: MAP s.r.o., Vršovická 51, 101 00 Praha 10

| PČ | Typ | Kód | Popis | MJ | Množství | J.cena [CZK] | Cena celkem [CZK] | Cenová soustava |
|----|-----|-----|-------|----|----------|--------------|-------------------|-----------------|
|----|-----|-----|-------|----|----------|--------------|-------------------|-----------------|

## Náklady soupisu celkem

3 711 162,24

D HSV Práce a dodávky HSV 1 060 807,99

D 1 Zemní práce 123 705,00

|    |    |           |  |    |        |          |           |  |
|----|----|-----------|--|----|--------|----------|-----------|--|
| 1  | K  | 113107131 | Odstranění podkladu pi do 50 m2 z betonu prostého tl 150 mm                              | m2 | 15,000 | 262,00   | 3 930,00  |  |
|    | WV |           | 15*1   |    | 15,000 |          |           |  |
|    | WV |           | Součet   |    | 15,000 |          |           |  |
| 2  | K  | 119001411 | Dočasné zajištění potrubí betonového, ŽB, kameninového DN do 200                         | m  | 15,000 | 85,00    | 1 275,00  |  |
| 3  | K  | 120001101 | Příplatek za ztížení vykopávky v blízkosti podzemního vedení                             | m3 | 15,000 | 168,00   | 2 520,00  |  |
| 4  | K  | 139711101 | Výkopávky v uzavřených prostorech v hornině tř. 1 až 4                                   | m3 | 30,000 | 1 330,00 | 39 900,00 |  |
|    | WV |           | (5+3,5+3,5+2+1)*1*2  |    | 30,000 |          |           |  |
|    | WV |           | Součet   |    | 30,000 |          |           |  |
| 5  | K  | 151101102 | Zřízení příložného pažení a rozepření stěn rýh hl do 4 m                                 | m2 | 30,000 | 580,00   | 17 400,00 |  |
|    | WV |           | 15*1*2   |    | 30,000 |          |           |  |
|    | WV |           | Součet   |    | 30,000 |          |           |  |
| 6  | K  | 151101111 | Odstranění příložného pažení a rozepření stěn rýh hl do 2 m                              | m2 | 30,000 | 126,00   | 3 780,00  |  |
| 7  | K  | 151101301 | Zřízení rozepření stěn při pažení příložném hl do 4 m                                    | m3 | 30,000 | 239,00   | 7 170,00  |  |
| 8  | K  | 151101311 | Odstranění rozepření stěn při pažení příložném hl do 4 m                                 | m3 | 30,000 | 87,00    | 2 610,00  |  |
| 9  | K  | 161101601 | Vytažení výkopku těženého z hl do 2 m v hornině tř. 1 až 4                               | m3 | 30,000 | 678,00   | 20 340,00 |  |
| 10 | K  | 162201201 | Vodorovné přemístění do 10 m nošením výkopku z horniny tř. 1 až 4                        | m3 | 30,000 | 426,00   | 12 780,00 |  |
| 11 | K  | 167101101 | Nakládání výkopku z hornin tř. 1 až 4 do 100 m3  | m3 | 30,000 | 186,00   | 5 580,00  |  |
| 12 | K  | 174101102 | Zásyp v uzavřených prostorech sypaninou se zhutněním                                     | m3 | 15,000 | 239,00   | 3 585,00  |  |
|    | WV |           | 15*1   |    | 15,000 |          |           |  |
|    | WV |           | Součet   |    | 15,000 |          |           |  |
| 13 | K  | 175101101 | Obsyp potrubí bez prohození sypaniny z hornin tř. 1 až 4 uloženým do 3 m od kraje výkopu | m3 | 15,000 | 143,00   | 2 145,00  |  |
|    | WV |           | 15*1   |    | 15,000 |          |           |  |
|    | WV |           | Součet   |    | 15,000 |          |           |  |
| 14 | K  | 175101109 | Příplatek k obsypu potrubí sypaninou za prohození sypaniny                               | m3 | 15,000 | 46,00    | 690,00    |  |

D 3 Svíslé a kompletní konstrukce 104 129,34

|    |    |              |   |     |        |          |           |  |
|----|----|--------------|---|-----|--------|----------|-----------|--|
| 15 | K  | 310236241    | Zazdívká otvorů do 0,09 m2 ve zdivu tl do 300 mm pro kanalizaci | kus | 7,000  | 183,00   | 1 281,00  |  |
|    | WV |              | 1+1+1+1+1+1   |     | 7,000  |          |           |  |
|    | WV |              | Součet  |     | 7,000  |          |           |  |
| 16 | K  | 310236241R   | Zazdívká otvorů do 0,09 m2 ve zdivu tl do 300 mm pro vodovod    | kus | 21,000 | 228,00   | 4 788,00  |  |
|    | WV |              | 5+4+3+5+4   |     | 21,000 |          |           |  |
|    | WV |              | Součet  |     | 21,000 |          |           |  |
| 17 | K  | 310236241R02 | Zazdívká otvorů do 0,09 m2 ve zdivu tl do 300 mm pro plynovod   | kus | 37,000 | 228,00   | 8 436,00  |  |
|    | WV |              | 3+8+6+4+7+9   |     | 37,000 |          |           |  |
|    | WV |              | Součet  |     | 37,000 |          |           |  |
| 18 | K  | 310238211    | Zazdívká otvorů pi do 1 m2 ve zdivu cihlami pálenými na MYC     | m3  | 0,960  | 4 440,00 | 4 262,40  |  |
|    | WV |              | 6*0,4*0,4   |     | 0,960  |          |           |  |
|    | WV |              | Součet  |     | 0,960  |          |           |  |
| 19 | K  | 346244352    | Obezdívká koupelnových van ploch rovných tl 50 mm z příčkových  | m2  | 21,810 | 749,00   | 16 335,69 |  |
|    | WV |              | 12*1,8+0,3*0,7  |     | 21,810 |          |           |  |
| 20 | K  | 346244361    | Zazdívká o tl 65 mm rýh pro vodovodní potrubí                   | m2  | 27,800 | 388,00   | 10 786,40 |  |
|    | WV |              | (3*2+11+10+10+11+12+11+4+11+10+12+11+10+10)*0,2                 |     | 27,800 |          |           |  |
|    | WV |              | Součet  |     | 27,800 |          |           |  |
| 21 | K  | 346244371    | Zazdívká o tl 140 mm rýh pro kanalizační potrubí                | m2  | 33,300 | 577,00   | 19 214,10 |  |
|    | WV |              | (4+28+11+10+30+28)*0,3  |     | 33,300 |          |           |  |

| PČ  | Ty<br>P | Kód          | Popis   | MJ  | Množství | J.cena<br>[CZK] | Cena celkem [CZK] | Cenová<br>soustava |
|-----|---------|--------------|---|-----|----------|-----------------|-------------------|--------------------|
|     | VV      |              | Součet  |     | 33,300   |                 |                   |                    |
| 22  | K       | 346272111    | Přízdívky ochranné tl 50 mm z přesných příčekovek hmotnosti 500 kg/m3     | m2  | 18,300   | 635,00          | 11 620,50         |                    |
|     | VV      |              | (2*1,2)*2+2,7+1,2+0+(2*1,2)*2+(2*1,2)*2                                   |     | 18,300   |                 |                   |                    |
|     | VV      |              | Součet  |     | 18,300   |                 |                   |                    |
| 23  | K       | 346272112    | Přízdívky ochranné tl 75 mm z přesných objemové hmotnosti 500 kg/m3       | m2  | 22,750   | 687,00          | 15 629,25         |                    |
|     | VV      |              | (3+3+3+3+3)*0,5*0,5*3,5   |     | 13,125   |                 |                   |                    |
|     | VV      |              | (1+2+2+2+2)*0,5*0,5*3,5   |     | 9,625    |                 |                   |                    |
| 24  | K       | 386381116    | Jímka 1200x1200x1200 mm ze ŽB v kotelně                                   | kus | 1,000    | 11 776,00       | 11 776,00         |                    |
| D 4 |         |              | Vodorovné konstrukce  |     |          |                 | 45 862,50         |                    |
| 25  | K       | 411386621R01 | Montáž prostupů stoupaček kanalizace deskami s pož. odolností             | m2  | 7,500    | 112,00          | 840,00            |                    |
|     | VV      |              | 30*0,5*0,5  |     | 7,500    |                 |                   |                    |
|     | VV      |              | Součet  |     | 7,500    |                 |                   |                    |
| 26  | M       | 595912800    | deska protipožární Promatect H  | m2  | 7,500    | 590,00          | 4 425,00          |                    |
| 27  | K       | 411388532R01 | Montáž trubních ucpávek ze stěrky Promastop P - 2vrstvy                   | ks  | 25,000   | 1 230,00        | 30 750,00         |                    |
|     | VV      |              | 5*5   |     | 25,000   |                 |                   |                    |
|     | VV      |              | Součet  |     | 25,000   |                 |                   |                    |
| 28  | K       | 411388631R01 | Zabetonování otvorů tl do 150 mm směsí ve stropech                        | ks  | 70,000   | 126,00          | 8 820,00          |                    |
|     | VV      |              | 30+25+6+9   |     | 70,000   |                 |                   |                    |
|     | VV      |              | Součet  |     | 70,000   |                 |                   |                    |
| 29  | K       | 451573111    | Lože pod potrubí otevřený výkop ze stěrkojísky                            | m3  | 1,500    | 685,00          | 1 027,50          |                    |
|     | VV      |              | 15*0,1  |     | 1,500    |                 |                   |                    |
|     | VV      |              | Součet  |     | 1,500    |                 |                   |                    |
| D 5 |         |              | Komunikace  |     |          |                 | 9 780,00          |                    |
| 30  | K       | 581114113    | Kryt z betonu komunikace tl 100 mm  | m2  | 15,000   | 652,00          | 9 780,00          |                    |
|     | VV      |              | 15*1  |     | 15,000   |                 |                   |                    |
|     | VV      |              | Součet  |     | 15,000   |                 |                   |                    |
| D 6 |         |              | Úpravy povrchu, podlahy, osazení  |     |          |                 | 146 506,66        |                    |
| 31  | K       | 611401211    | Omítka malých ploch na stropech pl do 0,25 m2                             | kus | 15,000   | 125,00          | 1 875,00          |                    |
|     | VV      |              | 6+9   |     | 15,000   |                 |                   |                    |
|     | VV      |              | Součet  |     | 15,000   |                 |                   |                    |
| 32  | K       | 611478111    | Vnitřní omítka stropů ze směsí jednovrstvá tl 10 mm ručně nanášená        | m2  | 73,710   | 346,00          | 25 503,66         |                    |
|     | VV      |              | 2,2*1,2+1,5*0,9*15+2,2*1,4*5+(1,8*2+0,5)*6+(2,4*1,8+0,5)*6                |     | 73,710   |                 |                   |                    |
|     | VV      |              | Součet  |     | 73,710   |                 |                   |                    |
| 33  | K       | 612403399    | Hrubá výplň rýh ve vnitřních stěnách maltou                               | m2  | 60,900   | 96,00           | 5 846,40          |                    |
|     | VV      |              | 33,3+27,6   |     | 60,900   |                 |                   |                    |
|     | VV      |              | Součet  |     | 60,900   |                 |                   |                    |
| 34  | K       | 612409991    | Začištění omítek kolem oken, dveří, podlah nebo obkladů                   | m   | 289,200  | 114,00          | 32 968,80         |                    |
|     | VV      |              | (2+2+1)*(15+12)+(0,6+0,6+0,9+0,9)*15+(0,6+0,6+0,9+0,9)*13                 |     | 289,200  |                 |                   |                    |
|     | VV      |              | Součet  |     | 289,200  |                 |                   |                    |
| 35  | K       | 612421432    | Vnitřní omítka stěn štuková s 1x tkaninou                                 | m2  | 310,900  | 232,00          | 72 128,80         |                    |
|     | VV      |              | (1,2+1,2+0,9)*2*15+(2+2+1,6+1,6)*1,5*5+(1,9+1,9+1,5+2,3)*1,5*6            |     | 221,400  |                 |                   |                    |
|     | VV      |              | (2,6+2,6+1,5+2,3)*1,5+6+14*4+8+6  |     | 89,500   |                 |                   |                    |
| 36  | K       | 631341123    | Mazanina tl do 120 mm z betonu lehkého konstrukčního l'aporového LC 16/18 | m3  | 1,500    | 2 940,00        | 4 410,00          |                    |
|     | VV      |              | 15*1*0,1  |     | 1,500    |                 |                   |                    |
|     | VV      |              | Součet  |     | 1,500    |                 |                   |                    |
| 37  | K       | 632451221    | Potěr pískocementový tl do 20 mm na mazaninách hlaz ocelovým hladítkem    | m2  | 1,500    | 264,00          | 396,00            |                    |
|     | VV      |              | 15*1*0,1  |     | 1,500    |                 |                   |                    |
|     | VV      |              | Součet  |     | 1,500    |                 |                   |                    |
| 38  | K       | 632902211    | Příprava povrchu mazanin pro potěr cement. mlékem s PVAC                  | m2  | 1,500    | 36,00           | 54,00             |                    |
|     | VV      |              | 15*1*0,1  |     | 1,500    |                 |                   |                    |
|     | VV      |              | Součet  |     | 1,500    |                 |                   |                    |
| 39  | K       | 644941111    | Osazování ventilačních mřížek velikostí do 150 x 150 mm                   | kus | 12,000   | 85,00           | 1 020,00          |                    |
|     | VV      |              | 6*2   |     | 12,000   |                 |                   |                    |
|     | VV      |              | Součet  |     | 12,000   |                 |                   |                    |
| 40  | M       | 553414610    | průvětrník s Al mřížkou 15x30 cm bez klapky - chodba                      | kus | 12,000   | 192,00          | 2 304,00          |                    |
| D 9 |         |              | Ostatní konstrukce a práce-bourání  |     |          |                 | 353 469,49        |                    |
| 41  | K       | 952901111    | Vyčištění budov bytové a občanské výstavby při výšce podlaží do 4 m       | m2  | 290,590  | 48,00           | 13 948,32         |                    |
|     | VV      |              | (1,5*0,9)*15+(2,2*1,4)*5+(1,8*2+0,5)*6+(2,4*1,8+0,5)*6+2,2*1,2            |     | 73,710   |                 |                   |                    |
|     | VV      |              | (1,8*2,6)*6+(4*1,8+1,1*1,2)*3+(2,8*1,6)*3+(2,5*4,7+1,5)*2                 |     | 93,580   |                 |                   |                    |
|     | VV      |              | (5,1*1,4)*5+(6*2,6)*5+8*1,2   |     | 123,300  |                 |                   |                    |

| PČ | Ty<br>P | Kód       | Popis   | MJ  | Množství  | J.cena<br>[CZK] | Cena celkem [CZK] | Cenová<br>soustava |
|----|---------|-----------|---|-----|-----------|-----------------|-------------------|--------------------|
| 42 | K       | 952902110 | Čištění budov zametáním v místnostech, chodbách, na schodištích     | m2  | 2 168,800 | 12,00           | 26 025,60         |                    |
|    | VV      |           | ((1,8*2,6)*6+(4*1,8+1,1*1,2)*3+(2,8*1,6)*3+(2,5*4,7+1,5*2)*10       |     | 935,800   |                 |                   |                    |
|    | VV      |           | ((5,1*1,4)*5+(6*2,6)*5+8*1,2)*10                                    |     | 1 233,000 |                 |                   |                    |
| 43 | K       | 953941414 | Osazování konzol dl do 1000 mm pro zásobníky vody bez jejich dodání | kus | 24,000    | 215,00          | 5 160,00          |                    |
|    | VV      |           | (3+2+1+3+3)*2   |     | 24,000    |                 |                   |                    |
|    | VV      |           | Součet  |     | 24,000    |                 |                   |                    |
| 44 | K       | 953945121 | Kotvy mechanické M 10 dl 90 mm do betonu s vyvrtáním otvoru         | kus | 24,000    | 250,00          | 6 000,00          |                    |
|    | VV      |           | (3+2+1+3+3)*2   |     | 24,000    |                 |                   |                    |
|    | VV      |           | (2+1+1+1+2)*2   |     | 14,000    |                 |                   |                    |
|    | VV      |           | Součet  |     | 38,000    |                 |                   |                    |
| 45 | K       | 965042141 | Bourání podkladů pod dlažby nebo mazanin betonových tl do 100 mm    | m3  | 1,500     | 1 630,00        | 2 445,00          |                    |
|    | VV      |           | 15*1*0,1  |     | 1,500     |                 |                   |                    |
| 46 | K       | 969011121 | Vybourání vodovodního nebo plynového vedení DN do 52                | m   | 749,500   | 62,00           | 46 469,00         |                    |
|    | VV      |           | 48+32+173+77,5  |     | 330,500   |                 |                   |                    |
|    | VV      |           | 172+113+92  |     | 377,000   |                 |                   |                    |
|    | VV      |           | 4*3,5*3   |     | 42,000    |                 |                   |                    |
| 47 | K       | 969021111 | Vybourání kanalizačního potrubí DN do 100                           | m   | 74,000    | 146,00          | 10 804,00         |                    |
|    | VV      |           | 54+20   |     | 74,000    |                 |                   |                    |
| 48 | K       | 969021121 | Vybourání kanalizačního potrubí DN do 200                           | m   | 134,000   | 189,00          | 25 326,00         |                    |
|    | VV      |           | 60+60+14  |     | 134,000   |                 |                   |                    |
| 49 | K       | 971033361 | Vybourání otvorů ve zdivu cihelném pl do 0,09 m2 tl do 600 mm       | kus | 65,000    | 273,00          | 17 745,00         |                    |
|    | VV      |           | 7+21+37   |     | 65,000    |                 |                   |                    |
| 50 | K       | 971033541 | Vybourání otvorů ve zdivu cihelném pl do 1 m2 tl do 300 mm          | m3  | 0,960     | 1 130,00        | 1 084,80          |                    |
|    | VV      |           | 6*0,4*0,4   |     | 0,960     |                 |                   |                    |
| 51 | K       | 973049541 | Vysekání kapes ve zdivu 200/200 mm hl do 200 mm                     | kus | 22,000    | 187,00          | 4 114,00          |                    |
|    | VV      |           | 2+5+3+3+4+5   |     | 22,000    |                 |                   |                    |
| 52 | K       | 974031154 | Vysekání rýh ve zdivu cihelném hl do 100 mm š do 150 mm             | m   | 138,000   | 154,00          | 21 252,00         |                    |
|    | VV      |           | 3+2+11+10+10+11+12+11+4+11+10+12+11+10+10                           |     | 138,000   |                 |                   |                    |
| 53 | K       | 974031155 | Vysekání rýh ve zdivu cihelném hl do 100 mm š do 200 mm             | m   | 111,000   | 176,00          | 19 536,00         |                    |
|    | VV      |           | 4+28+11+10+30+28  |     | 111,000   |                 |                   |                    |
| 54 | K       | 974082116 | Vysekání rýh pro vodiče v omítce MV nebo MVC stěn š do 150 mm       | m   | 1 265,000 | 72,00           | 91 080,00         |                    |
|    | VV      |           | (422+710+130+42)*39   |     | 1 265,000 |                 |                   |                    |
|    | VV      |           | Součet  |     | 1 265,000 |                 |                   |                    |
| 55 | K       | 974082173 | Vysekání rýh pro vodiče v omítce MV nebo MVC stropů š do 50 mm      | m   | 39,000    | 79,00           | 3 081,00          |                    |
|    | VV      |           | 13*2+13*1   |     | 39,000    |                 |                   |                    |
|    | VV      |           | Součet  |     | 39,000    |                 |                   |                    |
| 56 | K       | 977151117 | Jádrové vrty diamantovými korunkami do D 90 mm                      | m   | 6,000     | 3 987,00        | 23 922,00         |                    |
|    | VV      |           | 12*0,5  |     | 6,000     |                 |                   |                    |
| 57 | K       | 978011191 | Otlučení vnitřních omítek stropů o rozsahu do 100 %                 | m2  | 73,710    | 127,00          | 9 361,17          |                    |
|    | VV      |           | 2,2*1,2+1,5*0,9*15+2,2*1,4*5+(1,8*2+0,5)*6+(2,4*1,8+0,5)*6          |     | 73,710    |                 |                   |                    |
| 58 | K       | 978013191 | Otlučení vnitřních omítek stěn stěn o rozsahu do 100 %              | m2  | 310,900   | 84,00           | 26 115,60         |                    |
|    | VV      |           | (1,2+1,2+0,9)*2*15+(2+2+1,6+1,6)*1,5*5+(1,9+1,9+1,5+2,3)*1,5*6      |     | 221,400   |                 |                   |                    |
|    | VV      |           | (2,6+2,6+1,5+2,3)*1,5+6+14*4+8+6                                    |     | 89,500    |                 |                   |                    |

D 997 Přesun sutě 277 355,00

|    |   |           |   |   |         |          |            |                   |
|----|---|-----------|---|---|---------|----------|------------|-------------------|
| 59 | K | 997013214 | Vnitrostaveništní doprava suti a vybouraných hmot pro budovy v do 15 m ručně  | t | 106,675 | 630,00   | 67 205,25  | CS ÚRS 2017<br>01 |
| 60 | K | 997013501 | Odvoz suti a vybouraných hmot na skládku nebo meziskládku do 1 km se složením | t | 106,675 | 398,00   | 42 456,65  | CS ÚRS 2017<br>01 |
| 61 | K | 997013509 | Příplatek k odvozu suti a vybouraných hmot na skládku ŽKD 1 km přes 1 km      | t | 106,675 | 22,00    | 2 346,85   | CS ÚRS 2017<br>01 |
| 62 | K | 997013831 | Poplatek za uložení stavebního směsného odpadu na skládce (skládkovně)        | t | 106,675 | 1 550,00 | 165 346,25 | CS ÚRS 2017<br>01 |

D PSV Práce a dodávky PSV 2 414 912,89

D 721 Zdravotechnika - vnitřní kanalizace 226 692,60

|    |    |           |   |     |        |          |          |  |
|----|----|-----------|---|-----|--------|----------|----------|--|
| 63 | K  | 721100902 | Přetěsnění potrubí hrdlového do DN 100      | kus | 6,000  | 218,22   | 1 309,32 |  |
| 64 | K  | 721100906 | Přetěsnění potrubí hrdlového do DN 200      | kus | 6,000  | 370,11   | 2 220,66 |  |
| 65 | K  | 721110806 | Demontáž potrubí kameninové do DN 200       | m   | 21,500 | 91,57    | 1 968,76 |  |
|    | VV |           | 6+11,5+4                                    |     | 21,500 |          |          |  |
| 66 | K  | 721110943 | Potrubí kameninové výměna dílu DN 150       | kus | 2,000  | 1 636,63 | 3 273,26 |  |
| 67 | K  | 721110963 | Potrubí kameninové propojení potrubí DN 150 | kus | 2,000  | 687,81   | 1 375,62 |  |

| PC  | Ty P | Kód          | Popis   | MJ  | Množství | J.cena [CZK] | Cena celkem [CZK] | Cenová soustava |
|-----|------|--------------|---|-----|----------|--------------|-------------------|-----------------|
| 68  | K    | 721110973    | Potrubí kameninové krácení trub DN 150                            | kus | 2,000    | 62,90        | 125,80            |                 |
| 69  | K    | 721140802    | Demontáž potrubí litinové do DN 100                               | m   | 128,000  | 129,43       | 16 567,04         |                 |
|     | vv   |              | 20+20+(14+54+20)  |     | 128,000  |              |                   |                 |
| 70  | K    | 721140806    | Demontáž potrubí litinové do DN 200                               | m   | 54,000   | 179,71       | 9 704,34          |                 |
|     | vv   |              | 20+20+14  |     | 54,000   |              |                   |                 |
| 71  | K    | 721140913    | Potrubí litinové propojení potrubí DN 70                          | kus | 2,000    | 487,78       | 975,56            |                 |
| 72  | K    | 721140915    | Potrubí litinové propojení potrubí DN 100                         | kus | 4,000    | 597,96       | 2 391,84          |                 |
| 73  | K    | 721173401    | Potrubí kanalizační z PVC hrdlové ležaté vnitřní DN 100 systém KG | m   | 4,000    | 284,54       | 1 138,16          |                 |
|     | vv   |              | 2+2   |     | 4,000    |              |                   |                 |
| 74  | K    | 721173402    | Potrubí kanalizační z PVC hrdlové ležaté vnitřní DN 125 systém KG | m   | 11,500   | 314,49       | 3 616,64          |                 |
|     | vv   |              | 2+4+1,5+4   |     | 11,500   |              |                   |                 |
| 75  | K    | 721173403    | Potrubí kanalizační z PVC hrdlové ležaté vnitřní DN 150 systém KG | m   | 6,000    | 417,18       | 2 503,08          |                 |
| 76  | K    | 721174024    | Potrubí kanalizační z PP odpadní DN 70                            | m   | 60,000   | 415,04       | 24 902,40         |                 |
|     | vv   |              | 20+20+20  |     | 60,000   |              |                   |                 |
|     | vv   |              | Součet  |     | 60,000   |              |                   |                 |
| 77  | K    | 721174024R   | Protihluková izolace odpadního potrubí DN 70                      | m   | 60,000   | 83,97        | 5 038,20          |                 |
| 78  | K    | 721174025    | Potrubí kanalizační z PP odpadní DN 100                           | m   | 60,000   | 524,15       | 31 449,00         |                 |
|     | vv   |              | 20+20+20  |     | 60,000   |              |                   |                 |
| 79  | K    | 721174025R   | Protihluková izolace odpadního potrubí DN 100                     | m   | 60,000   | 102,69       | 6 161,40          |                 |
| 80  | K    | 721174041    | Potrubí kanalizační z PP přípojovací DN 32                        | m   | 28,000   | 285,61       | 7 997,08          |                 |
|     | vv   |              | (2+2+2)+(2+2+2)+(2+2)+(2+2+2)+(2+2+2)                             |     | 28,000   |              |                   |                 |
|     | vv   |              | Součet  |     | 28,000   |              |                   |                 |
| 81  | K    | 721174042    | Potrubí kanalizační z PP přípojovací DN 40                        | m   | 20,000   | 309,14       | 6 182,80          |                 |
|     | vv   |              | (0,5+2,5+2,5)+(0,5+2,5)+(0,5)+(0,5+2,5+2,5)+(0,5+2,5+2,5)         |     | 20,000   |              |                   |                 |
| 82  | K    | 721174043    | Potrubí kanalizační z PP přípojovací DN 50                        | m   | 54,000   | 341,23       | 18 426,42         |                 |
|     | vv   |              | (2+2)+(5+3+3)+(5+3)+(5+1)+(5+3+6)+(5+3+3)                         |     | 54,000   |              |                   |                 |
| 83  | K    | 721174045    | Potrubí kanalizační z PP přípojovací DN 100                       | m   | 14,000   | 505,96       | 7 083,44          |                 |
|     | vv   |              | 1+3+2+2+3+3   |     | 14,000   |              |                   |                 |
| 84  | K    | 721174062    | Potrubí kanalizační z PP větrací DN 75                            | m   | 6,000    | 209,66       | 1 257,96          |                 |
|     | vv   |              | 2-2+2   |     | 6,000    |              |                   |                 |
| 85  | K    | 721174063    | Potrubí kanalizační z PP větrací DN 110                           | m   | 8,000    | 298,44       | 2 387,52          |                 |
|     | vv   |              | 2+2+4   |     | 8,000    |              |                   |                 |
| 86  | K    | 721194104    | Vyvedení a upevnění odpadních výpustek DN 40                      | kus | 25,000   | 61,72        | 1 543,00          |                 |
|     | vv   |              | (3+2+1+3+3)+(3+2+3+3)   |     | 25,000   |              |                   |                 |
| 87  | K    | 721194105    | Vyvedení a upevnění odpadních výpustek DN 50                      | kus | 39,000   | 68,35        | 2 665,65          |                 |
|     | vv   |              | (3+2+1+3+3)+(1+3+2+2+3+3)+(3+2+1+3+3)+1                           |     | 39,000   |              |                   |                 |
| 88  | K    | 721194109    | Vyvedení a upevnění odpadních výpustek DN 100                     | kus | 15,000   | 101,83       | 1 527,45          |                 |
|     | vv   |              | 1+1+3+2+2+3+3   |     | 15,000   |              |                   |                 |
| 89  | K    | 721194109R01 | Vyvedení a upevnění manžet protipožárních do DN 125               | kus | 15,000   | 114,99       | 1 724,85          |                 |
|     | vv   |              | 3*5   |     | 15,000   |              |                   |                 |
| 90  | M    | 548793310R01 | manžeta protipožární SKBM 100                                     | kus | 15,000   | 391,00       | 5 865,00          |                 |
| 91  | K    | 721210813    | Demontáž vpustí podlahových DN 100                                | kus | 1,000    | 158,31       | 158,31            |                 |
| 92  | K    | 721211913    | Montáž vpustí podlahových do DN 110                               | kus | 1,000    | 176,50       | 176,50            |                 |
| 93  | M    | 562311650    | vpust' podlahová DN 50/70 HL 70, nátoky, zpětná klapka            | kus | 1,000    | 2 114,00     | 2 114,00          |                 |
| 94  | M    | 562311300    | souprava izolační HL s izolační folii                             | kus | 1,000    | 1 009,79     | 1 009,79          |                 |
| 95  | K    | 721220801    | Demontáž uzávěrek zápachových DN 70                               | kus | 38,000   | 96,91        | 3 682,58          |                 |
|     | vv   |              | 12+12+14  |     | 38,000   |              |                   |                 |
| 96  | K    | 721226511    | Zápachová uzávěrka pro pračku a myčku DN 40/50 HL400              | kus | 12,000   | 750,92       | 9 011,04          |                 |
| 97  | K    | 721226511R01 | Zápachová uzávěrka pro pojistný ventil ohřivače (bojleru) HL21    | kus | 13,000   | 476,01       | 6 188,13          |                 |
| 98  | K    | 721242115    | Lapač střešních splavenin DN 110 HL600                            | kus | 2,000    | 2 224,96     | 4 449,92          |                 |
| 99  | K    | 721242804    | Demontáž lapače střešních splavenin DN 125                        | kus | 2,000    | 145,48       | 290,96            |                 |
| 100 | K    | 721259103    | Montáž tvarovky do DN 70  | kus | 3,000    | 497,41       | 1 492,23          |                 |
| 101 | M    | 286508810    | tvarovka čisticí s uzávěrem kanalizační D 70 mm                   | kus | 3,000    | 273,84       | 821,52            |                 |
| 102 | K    | 721259103    | Montáž tvarovky do DN 70  | kus | 2,000    | 497,41       | 994,82            |                 |
| 103 | M    | 551618500    | klapka zpětná z PP vertikální i horizontální HL4 DN50             | kus | 2,000    | 1 272,93     | 2 545,86          |                 |

| PČ  | Ty p | Kód          | Popis  | MJ  | Množství | J.cena [CZK] | Cena celkem [CZK] | Cenová soustava |
|-----|------|--------------|--|-----|----------|--------------|-------------------|-----------------|
| 104 | K    | 721259105    | Montáž čistícího kusu DN 100                         | kus | 3,000    | 562,66       | 1 687,98          |                 |
| 105 | M    | 286508820    | tvárovka čistící s uzávěrem kanalizační D 100 mm     | kus | 3,000    | 299,51       | 898,53            |                 |
| 106 | K    | 721263121R01 | Klapka zpětná PP DN 110 k WC Viega                   | kus | 2,000    | 2 460,29     | 4 920,58          |                 |
| 107 | K    | 721290111    | Zkouška těsnosti potrubí kanalizace vodou do DN 125  | m   | 116,000  | 19,47        | 2 258,52          |                 |
|     | v    |              | 28+20+54+14  |     | 116,000  |              |                   |                 |
| 108 | K    | 721290112    | Zkouška těsnosti potrubí kanalizace vodou do DN 200  | m   | 21,500   | 25,67        | 551,91            |                 |
|     | v    |              | 4+11,5+6   |     | 21,500   |              |                   |                 |
| 109 | K    | 721300912R01 | Frézování odpadů svistých v jednom podlaží do DN 200 | kus | 2,000    | 737,02       | 1 474,04          |                 |
| 110 | K    | 721300922    | Pročištění svodů ležatých do DN 300                  | m   | 40,000   | 163,66       | 6 546,40          |                 |
| 111 | K    | 721300922R01 | Prohlídka kamerou svodů ležatých do DN 300           | m   | 40,000   | 92,85        | 3 714,00          |                 |
| 112 | K    | 721300941    | Pročištění vpustí dvorních D 300                     | kus | 1,000    | 279,19       | 279,19            |                 |
| 113 | K    | 721300945    | Pročištění vpustí podlahová DN 100                   | kus | 1,000    | 43,54        | 43,54             |                 |

**D 722 Zdravotechnika - vnitřní vodovod 319 862,63**

|     |   |              |  |     |         |        |           |  |
|-----|---|--------------|--|-----|---------|--------|-----------|--|
| 114 | K | 722130225    | Potrubí vodovodní ocelové závitové pozinkované běžné DN 40       | m   | 3,000   | 497,41 | 1 492,23  |  |
| 115 | K | 722130801    | Demontáž potrubí ocelové pozinkované závitové do DN 25           | m   | 270,000 | 54,13  | 14 615,10 |  |
|     | v |              | 5,5+1,5+4+14+2+9+2+9+14-2+10+14+2+9+14+2+9+14+14-2+9+2+9         |     | 173,000 |        |           |  |
|     | v |              | 3,5+8+8+3,5+10+3,5+2+3,5+8+8+3,5+8+8-3,5+8+8                     |     | 97,000  |        |           |  |
| 116 | K | 722130802    | Demontáž potrubí ocelové pozinkované závitové do DN 40           | m   | 80,000  | 63,75  | 5 100,00  |  |
|     | v |              | 16+16+16+16+16   |     | 80,000  |        |           |  |
| 117 | K | 722130803    | Demontáž potrubí ocelové pozinkované závitové do DN 50           | m   | 37,000  | 74,66  | 2 762,42  |  |
|     | v |              | 3+9+5+11+2+7   |     | 37,000  |        |           |  |
| 118 | K | 722131943    | Potrubí závitové propojení potrubí svěrná spojka G 3/4           | kus | 1,000   | 504,89 | 504,89    |  |
| 119 | K | 722174022    | Potrubí vodovodní plastové PPR svar polyfúze PN 20 D 20 x 3,4 mm | m   | 173,000 | 266,35 | 46 078,55 |  |
|     | v |              | (5,5+1,5+4)+(14+2+9+2+9)+(14+2+10)+(14+2+9)+(14+2+9+14)          |     | 137,000 |        |           |  |
|     | v |              | (14+2+9+2+9)   |     | 36,000  |        |           |  |
| 120 | K | 722174023    | Potrubí vodovodní plastové PPR svar polyfúze PN 20 D 25 x 4,2 mm | m   | 86,500  | 325,19 | 28 128,94 |  |
|     | v |              | (3,5+8+8)+(3,5+10)+(3,5+2)+(3,5+8+8)+(3,5+8+8)                   |     | 77,500  |        |           |  |
|     | v |              | 2+7  |     | 9,000   |        |           |  |
| 121 | M | 345718040R02 | žlab pozinkovaný 25mm  | m   | 9,000   | 138,00 | 1 242,00  |  |
|     | v |              | 2+7  |     | 9,000   |        |           |  |
| 122 | K | 722174024    | Potrubí vodovodní plastové PPR svar polyfúze PN 20 D 32 x 5,4 mm | m   | 64,000  | 389,37 | 24 919,68 |  |
|     | v |              | 16+16+16+(5+11)  |     | 64,000  |        |           |  |
|     | v |              | Součet   |     | 64,000  |        |           |  |
| 123 | M | 345718040R03 | žlab pozinkovaný 32mm  | m   | 16,000  | 158,00 | 2 528,00  |  |
|     | v |              | 5+11   |     | 16,000  |        |           |  |
| 124 | K | 722174025    | Potrubí vodovodní plastové PPR svar polyfúze PN 20 D 40 x 6,7 mm | m   | 9,000   | 481,36 | 4 332,24  |  |
|     | v |              | 9  |     | 9,000   |        |           |  |
| 125 | M | 345718040R04 | žlab pozinkovaný 40mm  | m   | 9,000   | 171,00 | 1 539,00  |  |
| 126 | K | 722174026    | Potrubí vodovodní plastové PPR svar polyfúze PN 20 D 50 x 8,4 mm | m   | 3,000   | 669,63 | 2 008,89  |  |
| 127 | M | 345718040R05 | žlab pozinkovaný 50mm  | m   | 3,000   | 183,00 | 549,00    |  |
| 128 | K | 722181111    | Ochrana vodovodního potrubí plstěnými pásy do DN 20 mm           | m   | 34,600  | 25,46  | 880,92    |  |
|     | v |              | 173*0,2  |     | 34,600  |        |           |  |
| 129 | K | 722181126    | Objímka do DN 50 mm  | kus | 62,000  | 72,95  | 4 522,90  |  |
|     | v |              | 10*5+12  |     | 62,000  |        |           |  |
| 130 | K | 722181127    | Objímka do DN 100 mm   | kus | 15,000  | 81,94  | 1 229,10  |  |
|     | v |              | 2+2+2+2+3+4  |     | 15,000  |        |           |  |
| 131 | K | 722181211    | Tepelně izolační trubice z PE tl do 6 mm DN do 22 mm             | m   | 103,800 | 45,89  | 4 763,38  |  |
|     | v |              | 173*0,6  |     | 103,800 |        |           |  |
| 132 | K | 722181212    | Tepelně izolační trubice z PE tl do 6 mm DN do 32 mm             | m   | 77,500  | 48,88  | 3 788,20  |  |
|     | v |              | (3,5+8+8)+(3,5+10)+(3,5+2)+(3,5+8+8)+(3,5+8+8)                   |     | 77,500  |        |           |  |
| 133 | K | 722181221    | Tepelně izolační trubice z PE tl do 10 mm DN do 22 mm            | m   | 69,200  | 53,70  | 3 716,04  |  |
|     | v |              | 173*0,4  |     | 69,200  |        |           |  |
| 134 | K | 722181222    | Tepelně izolační trubice z PE tl do 10 mm DN do 42 mm            | m   | 105,000 | 65,14  | 6 839,70  |  |
|     | v |              | 16+16+16+16+16+2+7+5+11  |     | 105,000 |        |           |  |
| 135 | K | 722181223    | Tepelně izolační trubice z PE tl do 10 mm DN do 62 mm            | m   | 12,000  | 72,63  | 871,56    |  |
|     | v |              | 9+3  |     | 12,000  |        |           |  |

| PČ  | Ty p | Kód                    | Popis   | MJ     | Množství | J.cena [CZK] | Cena celkem [CZK] | Cenová soustava |
|-----|------|------------------------|---|--------|----------|--------------|-------------------|-----------------|
| 136 | K    | 722181224              | Tepelně izolační trubice z PE tl do 10 mm DN přes 62 mm             | m      | 3,000    | 82,37        | 247,11            |                 |
|     | vv   | 3                      |   |        | 3,000    |              |                   |                 |
| 137 | K    | 722181812              | Demontáž pístěných pásů z trub do D 50                              | m      | 350,000  | 22,46        | 7 861,00          |                 |
|     | vv   | 270+80                 |   |        | 350,000  |              |                   |                 |
| 138 | K    | 722181817              | Demontáž pístěných pásů z trub do D 150                             | m      | 37,000   | 67,82        | 2 509,34          |                 |
|     | vv   | 37                     |   |        | 37,000   |              |                   |                 |
| 139 | K    | 722190931              | Uzavření nebo otevření vodovodního potrubí při opravách             | kus    | 28,000   | 64,82        | 1 814,96          |                 |
|     | vv   | 14*2                   |   |        | 28,000   |              |                   |                 |
| 140 | K    | 722190901R             | Uzavření nebo otevření vodovodního potrubí na přípojce              | kus    | 1,000    | 110,71       | 110,71            |                 |
| 141 | K    | 722220152              | Nástěnka závitová plastová PPR PN 20 DN 20 x G 1/2                  | kus    | 104,000  | 130,50       | 13 572,00         |                 |
|     | vv   | 15+12*2+12*2+14*2+12+1 |   |        | 104,000  |              |                   |                 |
| 142 | K    | 722220861              | Demontáž armatur závitových se dvěma závity G do 3/4                | kus    | 14,000   | 19,36        | 271,04            |                 |
|     | vv   | 13+1                   |   |        | 14,000   |              |                   |                 |
| 143 | K    | 722220863              | Demontáž armatur závitových se dvěma závity G 6/4                   | kus    | 4,000    | 32,20        | 128,80            |                 |
|     | vv   | 4                      |   |        | 4,000    |              |                   |                 |
| 144 | K    | 722220864              | Demontáž armatur závitových se dvěma závity G 2                     | kus    | 2,000    | 35,62        | 71,24             |                 |
| 145 | K    | 722224115              | Kohout závitový plnicí nebo vypouštěcí PN 10 G 1/2 s jedním závitem | kus    | 6,000    | 218,22       | 1 309,32          |                 |
| 146 | K    | 722224152              | Kulový kohout zahradní s vnějším závitem a páčkou G 1/2 - 3/4"      | kus    | 1,000    | 257,80       | 257,80            |                 |
| 147 | K    | 722229101              | Montáž vodovodních armatur s jedním závitem G 1/2 ostatní typ       | soubor | 12,000   | 67,93        | 815,16            |                 |
| 148 | M    | 551119870              | pračkový ventil lvar  | kus    | 12,000   | 700,65       | 8 407,80          |                 |
| 149 | K    | 722229101              | Montáž vodovodních armatur s jedním závitem G 1/2 ostatní typ       | soubor | 14,000   | 67,93        | 951,02            |                 |
| 150 | M    | 551119820              | ventil kombinovaný kombinovaný lvar                                 | kus    | 14,000   | 718,83       | 10 063,62         |                 |
| 151 | K    | 722229101              | Montáž vodovodních armatur s jedním závitem G 1/2 ostatní typ       | soubor | 67,000   | 67,93        | 4 551,31          |                 |
|     | vv   | 15+12*2+14*2           |   |        | 67,000   |              |                   |                 |
| 152 | M    | 551400820              | ventil rohový lvar  | kus    | 67,000   | 391,54       | 26 233,18         |                 |
| 153 | K    | 722231072              | Ventil závitový zpětný R 60 G 1/2                                   | kus    | 1,000    | 201,10       | 201,10            |                 |
| 154 | K    | 722231075              | Ventil závitový zpětný R 60 G 1 1/2                                 | kus    | 1,000    | 614,00       | 614,00            |                 |
| 155 | K    | 722231205              | Ventil redukční mosazný G 6/4" bez manometru                        | kus    | 1,000    | 4 792,21     | 4 792,21          |                 |
| 156 | K    | 722231251              | Ventil pojistný mosazný G 1/2" k bojleru                            | kus    | 12,000   | 301,65       | 3 619,80          |                 |
| 157 | K    | 722232043              | Kohout kulový přímý s 2x vnitřním závitem 1/2" voda                 | kus    | 22,000   | 215,01       | 4 730,22          |                 |
|     | vv   | 10+12                  |   |        | 22,000   |              |                   |                 |
| 158 | K    | 722232044              | Kohout kulový přímý s 2x vnitřním závitem 3/4" voda                 | kus    | 16,000   | 312,35       | 4 997,60          |                 |
|     | vv   | 13+3                   |   |        | 16,000   |              |                   |                 |
| 159 | K    | 722232045              | Kohout kulový přímý s 2x vnitřním závitem 1" voda                   | kus    | 5,000    | 451,41       | 2 257,05          |                 |
| 160 | K    | 722232047              | Kohout kulový přímý s 2x vnitřním závitem 1 1/2" voda               | kus    | 2,000    | 900,68       | 1 801,36          |                 |
| 161 | K    | 722232065              | Kohout kulový přímý s vypouštěním 1 1/2" červený                    | kus    | 1,000    | 1 091,08     | 1 091,08          |                 |
| 162 | K    | 722234267              | Filtr mosazný s 2x vnitřním závitem PN 16, T 120 °C G 6/4"          | kus    | 1,000    | 781,94       | 781,94            |                 |
| 163 | K    | 722260813              | Demontáž vodoměrů závitových G 1                                    | kus    | 1,000    | 22,46        | 22,46             |                 |
| 164 | K    | 722260923              | Zpětná montáž vodoměrů závitových G 1                               | kus    | 1,000    | 88,78        | 88,78             |                 |
| 165 | K    | 722261923              | Výměna závitových vodoměrů G 1                                      | kus    | 1,000    | 642,88       | 642,88            |                 |
| 166 | K    | 722262222              | Vodoměr závitový do 40 °C G 1/2 x 110 mm Qn 1,5 m3/s                | kus    | 23,000   | 1 243,50     | 28 600,50         |                 |
| 167 | K    | 722290226              | Zkouška těsnosti vodovodního potrubí závitového do DN 50            | m      | 338,500  | 36,00        | 12 186,00         |                 |
|     | vv   | 3+173+86,5+64+9+3      |   |        | 338,500  |              |                   |                 |
| 168 | K    | 722290234              | Proplach vodovodního potrubí do DN 80                               | m      | 338,500  | 35,00        | 11 847,50         |                 |

D 723 Zdravotechnika - vnitřní plynovod 354 854,97

|     |    |  |  |   |         |        |           |  |
|-----|----|--|--|---|---------|--------|-----------|--|
| 169 | K  | 723111204                                  | Potrubí ocelové závitové černé bezešvé svařované běžné DN 25 | m | 13,000  | 390,44 | 5 075,72  |  |
|     | vv | 4*1,5+3+4                                  |  |   | 13,000  |        |           |  |
| 170 | K  | 723111206                                  | Potrubí ocelové závitové černé bezešvé svařované běžné DN 40 | m | 10,000  | 479,22 | 4 792,20  |  |
|     | vv | 3+7  |  |   | 10,000  |        |           |  |
| 171 | K  | 723120804                                  | Demontáž potrubí ocelové závitové svařované do DN 25         | m | 377,000 | 38,29  | 14 435,33 |  |
|     | vv | 3*3+16+16+5+14+12+11+5+9+15+15+7+11+7+11+9 |  |   | 172,000 |        |           |  |
|     | vv | 23+1+9+14+1+7+10+5+3+1+15+12+6+6           |  |   | 113,000 |        |           |  |
|     | vv | 11+4+5+11+17+9+9+5+13+8                    |  |   | 92,000  |        |           |  |

| PC  | Ty p | Kód          | Popis   | MJ     | Množství | J.cena [CZK] | Cena celkem [CZK] | Cenová soustava |
|-----|------|--------------|---|--------|----------|--------------|-------------------|-----------------|
| 172 | K    | 723120805    | Demontáž potrubí ocelové závitové svařované do DN 50          | m      | 44,000   | 112,32       | 4 942,08          |                 |
|     | vv   |              | 13+10+21  |        | 44,000   |              |                   |                 |
| 173 | K    | 723150312    | Potrubí ocelové černé spojované svařováním D 57x2,9 mm        | m      | 21,000   | 478,15       | 10 041,15         |                 |
|     | vv   |              | 11+10   |        | 21,000   |              |                   |                 |
| 174 | K    | 723150342    | Redukce zhotovená kováním přes 1 DN DN 40/25                  | kus    | 4,000    | 519,87       | 2 079,48          |                 |
| 175 | K    | 723150342R01 | Redukce zhotovená kováním přes 1 DN DN 40/32                  | kus    | 2,000    | 519,87       | 1 039,74          |                 |
| 176 | K    | 723150343    | Redukce zhotovená kováním přes 1 DN DN 50/32                  | kus    | 3,000    | 655,72       | 1 967,16          |                 |
| 177 | K    | 723150343R01 | Redukce zhotovená kováním přes 1 DN DN 50/40                  | kus    | 2,000    | 801,20       | 1 602,40          |                 |
| 178 | K    | 723150366    | Chráníčka D 44,5x2,6 mm                                       | m      | 11,500   | 304,86       | 3 505,89          |                 |
|     | vv   |              | 23*0,5  |        | 11,500   |              |                   |                 |
| 179 | K    | 723150368    | Chráníčka D 76x3,2 mm   | m      | 3,000    | 488,85       | 1 466,55          |                 |
|     | vv   |              | 6*0,5   |        | 3,000    |              |                   |                 |
| 180 | K    | 723160204    | Připojka k plynoměru spojované na závit bez ochozu G 1        | soubor | 14,000   | 1 476,17     | 20 666,38         |                 |
| 181 | K    | 723160334    | Rozpěrka přípojek plynoměru G 1                               | soubor | 14,000   | 367,97       | 5 151,58          |                 |
| 182 | K    | 723160804    | Demontáž přípojka k plynoměru na závit bez ochozu G 1         | pár    | 14,000   | 87,18        | 1 220,52          |                 |
| 183 | K    | 723160831    | Demontáž rozpěrky k plynoměru G 1                             | kus    | 14,000   | 93,49        | 1 308,86          |                 |
| 184 | K    | 723181022    | Potrubí měděné tvrdé spojované lisováním DN 15 ZTI            | m      | 92,000   | 320,91       | 29 523,72         |                 |
|     | vv   |              | (11+4+5)+(11+17)+(9+9+5)+(13+8)                               |        | 92,000   |              |                   |                 |
| 185 | K    | 723181023    | Potrubí měděné tvrdé spojované lisováním DN 20 ZTI            | m      | 113,000  | 383,65       | 43 352,45         |                 |
|     | vv   |              | 23+(1+9+14)+(1+7)+(10+5)+(3+1+15)+(12+6+6)                    |        | 113,000  |              |                   |                 |
| 186 | K    | 723181024    | Potrubí měděné tvrdé spojované lisováním DN 25 ZTI            | m      | 184,000  | 614,40       | 113 049,60        |                 |
|     | vv   |              | 3*3+(16+16+5)+(14+12)+(11+5+9)+(15+15+7)+(11+7+11+9)+12       |        | 184,000  |              |                   |                 |
| 187 | K    | 723190102    | Připojka nerezová hadice G1/2 F x G1/2 M délky od 25 do 50 cm | soubor | 28,000   | 1 258,50     | 35 238,00         |                 |
|     | vv   |              | 16+12   |        | 28,000   |              |                   |                 |
| 188 | K    | 723190251    | Výpustky plynovodní vedení a upevnění DN 15                   | kus    | 16,000   | 289,89       | 4 638,24          |                 |
| 189 | K    | 723190252    | Výpustky plynovodní vedení a upevnění DN 20                   | kus    | 12,000   | 314,49       | 3 773,88          |                 |
| 190 | K    | 723190253    | Výpustky plynovodní vedení a upevnění DN 25                   | kus    | 1,000    | 179,71       | 179,71            |                 |
| 191 | K    | 723190901    | Uzavření, otevření plynovodního potrubí při opravě            | kus    | 30,000   | 27,17        | 815,10            |                 |
|     | vv   |              | 14*2+2  |        | 30,000   |              |                   |                 |
| 192 | K    | 723190907    | Odvzdušnění nebo napuštění plynovodního potrubí               | m      | 433,000  | 24,39        | 10 560,87         |                 |
|     | vv   |              | 21+10+13+172+113+92+12  |        | 433,000  |              |                   |                 |
| 193 | K    | 723190909    | Zkouška těsnosti potrubí plynovodního - spotřební rozvod      | kus    | 14,000   | 204,31       | 2 860,34          |                 |
| 194 | K    | 723190909R01 | Zkouška těsnosti potrubí plynovodního - domovní rozvod        | kus    | 1,000    | 204,31       | 204,31            |                 |
| 195 | K    | 723190917    | Navaření odbočky na potrubí plynovodní DN 50                  | kus    | 1,000    | 302,72       | 302,72            |                 |
| 196 | K    | 723231152    | Kohout přímý G 1/2 se 2 závit s vrtulkou                      | kus    | 16,000   | 268,49       | 4 295,84          |                 |
| 197 | K    | 723231153    | Kohout přímý G 3/4 se 2 závit s vrtulkou                      | kus    | 1,000    | 372,25       | 372,25            |                 |
| 198 | K    | 723231154    | Kohout přímý G 1 se 2 závit s vrtulkou                        | kus    | 28,000   | 531,64       | 14 885,92         |                 |
| 199 | K    | 723231167    | Kohout přímý G 2 se 2 závit s páčkou                          | kus    | 2,000    | 1 690,11     | 3 380,22          |                 |
| 200 | K    | 723231172    | Kohout rohový G 1/2 se 2 závit s vrtulkou                     | kus    | 12,000   | 390,44       | 4 685,28          |                 |
| 201 | K    | 723260801    | Demontáž plynoměru PS 2 nebo PS 6 nebo PS 10                  | kus    | 14,000   | 154,04       | 2 156,56          |                 |
| 202 | K    | 723261912    | Montáž plynoměru PS-2, PS-6                                   | kus    | 14,000   | 91,78        | 1 284,92          |                 |

D 725 Zdravotníka - zařizovací předměty 527 535,05

|     |   |           |  |        |        |          |           |  |
|-----|---|-----------|--|--------|--------|----------|-----------|--|
| 203 | K | 725110811 | Demontáž klozetů splachovací s nádrží                | soubor | 15,000 | 171,15   | 2 567,25  |  |
| 204 | K | 725111910 | Odmontování splachovací trubky                       | kus    | 15,000 | 40,11    | 601,65    |  |
| 205 | K | 725111911 | Odmontování klozetové nádrže                         | kus    | 15,000 | 14,98    | 224,70    |  |
| 206 | K | 725113122 | Montáž klozetových mís kombi                         | kus    | 15,000 | 1 337,11 | 20 056,65 |  |
| 207 | M | 642328600 | klozet keramický kombi Jika Olymp bílý               | kus    | 15,000 | 2 762,80 | 41 442,00 |  |
| 208 | M | 551673810 | sedátko klozetové s poklopem duroplastové Jika Olymp | kus    | 15,000 | 693,20   | 10 398,00 |  |
| 209 | K | 725114926 | Přeřezání šroubu                                     | kus    | 30,000 | 42,47    | 1 274,10  |  |
| 210 | K | 725210821 | Demontáž umyvadel bez výtokových armatur             | soubor | 12,000 | 113,39   | 1 360,68  |  |
| 211 | K | 725215101 | Montáž umyvadla                                      | soubor | 12,000 | 110,18   | 1 322,16  |  |

| PČ  | Ty p | Kód          | Popis   | MJ     | Množství | J.cena [CZK] | Cena celkem [CZK] | Cenová soustava |
|-----|------|--------------|---|--------|----------|--------------|-------------------|-----------------|
| 212 | M    | 642173110    | umyvadlo keramické s otvorem Jika Olymp 50 cm bílé                    | kus    | 12,000   | 1 488,50     | 17 862,00         |                 |
| 213 | M    | 642173210    | kryt na sifon typ Jika Olymp bílý                                     | kus    | 12,000   | 534,85       | 6 418,20          |                 |
| 214 | K    | 725220332    | Demontáž van litinové volná   | soubor | 12,000   | 126,22       | 1 514,64          |                 |
| 215 | K    | 725229103    | Montáž vany akrylátové  | soubor | 12,000   | 1 807,78     | 21 693,36         |                 |
| 216 | M    | 554210040    | vana akrylátová Jika Lyra 150 1500x700 bílá                           | kus    | 12,000   | 5 551,69     | 66 620,28         |                 |
| 217 | K    | 725310823    | Demontáž dřez jednoduchý vestavěný                                    | soubor | 14,000   | 145,48       | 2 036,72          |                 |
| 218 | K    | 725312111    | Montáž dřezu ostatních rozměrů a typů                                 | soubor | 14,000   | 819,38       | 11 471,32         |                 |
| 219 | K    | 725331211R01 | Montáž výlevky připevněné na zeď                                      | soubor | 1,000    | 213,94       | 213,94            |                 |
| 220 | M    | 552313570R01 | výlevka keramická DN50 bílá Ideal Standard Service                    | kus    | 1,000    | 4 556,88     | 4 556,88          |                 |
| 221 | K    | 725514802    | Demontáž ohřivač průtokový plynový do 16 litrů za minutu              | soubor | 11,000   | 132,64       | 1 459,04          |                 |
| 222 | K    | 725515281R01 | Montáž kotlů plynových závěsných s přirozeným odtahem spalin          | soubor | 1,000    | 909,24       | 909,24            |                 |
| 223 | K    | 725530823    | Demontáž ohřivač elektrický tlakový do 200 litrů                      | soubor | 1,000    | 262,07       | 262,07            |                 |
| 224 | K    | 725530831    | Demontáž ohřivač elektrický průtokový                                 | soubor | 1,000    | 74,34        | 74,34             |                 |
| 225 | K    | 725535222    | Ventil pojistný bezpečnostní souprava redukčním ventilem a s výlevkou | soubor | 7,000    | 2 203,56     | 15 424,92         |                 |
| 226 | K    | 725539201    | Montáž ohřivačů zásobníkových závěsných tlakových do 15 litrů         | soubor | 8,000    | 311,28       | 2 490,24          |                 |
| 227 | M    | 541322240    | ohřivač vody elektrický tlakový, 10l 2kW pod dřez                     | kus    | 7,000    | 4 235,97     | 29 651,79         |                 |
| 228 | K    | 725539204    | Montáž ohřivačů zásobníkových závěsných tlakových do 125 litrů        | soubor | 12,000   | 3 134,19     | 37 610,28         |                 |
| 229 | M    | 541322440    | ohřivač vody elektrický ED120 220 do120l mm do 3 kW                   | kus    | 12,000   | 10 018,90    | 120 226,80        |                 |
| 230 | K    | 725610810    | Demontáž sporáků plynových  | soubor | 12,000   | 96,91        | 1 162,92          |                 |
| 231 | K    | 725619101    | Montáž sporáků na zemní plyn  | kus    | 12,000   | 897,47       | 10 769,64         |                 |
| 232 | K    | 725650805    | Demontáž tělesa otopných plynových                                    | soubor | 16,000   | 222,50       | 3 560,00          |                 |
| 233 | K    | 725659101    | Montáž otopných těles plynových s odtahem spalin do komína            | soubor | 2,000    | 633,26       | 1 266,52          |                 |
| 234 | K    | 725659102    | Montáž otopných těles plynových s odtahem sousým obvodovou stěnou     | soubor | 14,000   | 1 155,27     | 16 173,78         |                 |
| 235 | K    | 725813111    | Ventil rohový bez přípojevací trubíčky G 1/2                          | soubor | 15,000   | 208,59       | 3 128,85          |                 |
| 236 | M    | 551899980    | hadice flexibilní k WC kovová   | kus    | 15,000   | 68,46        | 1 026,90          |                 |
| 237 | K    | 725820802    | Demontáž baterie  | soubor | 38,000   | 69,42        | 2 637,96          |                 |
|     |      | vv           | 12+12+14  |        | 38,000   |              |                   |                 |
| 238 | K    | 725821411    | Montáž baterie umyvadlové a dřezové nástěnné chromované               | kus    | 1,000    | 89,32        | 89,32             |                 |
| 239 | M    | 551440040R03 | baterie umyvadlová nástěnná páková Jika Olymp 150mm                   | kus    | 1,000    | 356,21       | 356,21            |                 |
| 240 | K    | 725821421    | Montáž baterie umyvadlové a dřezové stojánkové G 1/2                  | kus    | 14,000   | 89,32        | 1 250,48          |                 |
| 241 | M    | 551440480    | baterie dřezová Jika Olymp se sprchou                                 | kus    | 14,000   | 1 023,69     | 14 331,66         |                 |
| 242 | K    | 725822721    | Montáž baterie umyvadlové stojánkové G 1/2                            | kus    | 12,000   | 89,32        | 1 071,84          |                 |
| 243 | M    | 551440040R01 | baterie umyvadlová Jika Olymp se zátkou                               | kus    | 12,000   | 428,95       | 5 147,40          |                 |
| 244 | K    | 725831412    | Montáž baterie vanová nástěnná G 3/4 ostatní typ                      | soubor | 12,000   | 103,23       | 1 238,76          |                 |
| 245 | M    | 551440040R02 | baterie vanová nástěnná Jika Olymp, sprchová sada                     | kus    | 12,000   | 1 978,93     | 23 747,16         |                 |
| 246 | K    | 725861311    | Zápachové uzávěrky umyvadlové DN 40                                   | kus    | 12,000   | 465,32       | 5 583,84          |                 |
| 247 | K    | 725862312    | Zápachové uzávěrky dřezové s přepadem a s připojením na myčku DN 50   | kus    | 14,000   | 502,75       | 7 038,50          |                 |
| 248 | K    | 725864112    | Zápachové uzávěrky vanové DN 50 s odpadovým ventilem                  | kus    | 12,000   | 508,10       | 6 097,20          |                 |
| 249 | K    | 725980122    | Dvířka 15/30  | kus    | 22,000   | 74,45        | 1 637,90          |                 |
| 250 | K    | 725980123    | Dvířka 30/30  | kus    | 4,000    | 118,74       | 474,96            |                 |
| D   | 740  |              | Elektromontáže - zkoušky a revize                                     |        |          |              | 35 000,00         |                 |
| 251 | K    | 740991100    | Celková prohlídka elektrického rozvodu a zařízení do 100 000,- Kč     | kus    | 14,000   | 2 500,00     | 35 000,00         |                 |
| D   | 743  |              | Elektromontáže - hrubá montáž   |        |          |              | 16 362,37         |                 |
| 252 | K    | 743312120    | Montáž lišta a kanálek vkladací šířky do 40 mm s víčkem               | m      | 28,000   | 74,85        | 2 095,80          |                 |
|     |      | vv           | 2*14  |        | 28,000   |              |                   |                 |
|     |      | vv           | Součet  |        | 28,000   |              |                   |                 |
| 253 | M    | 345721090    | lišta elektroinstalační vkladací z PVC LV                             | m      | 28,000   | 48,59        | 1 360,52          |                 |
| 254 | K    | 743411111    | Montáž krabice zapuštěná plastová kruhová rozvodná (odbočná)          | kus    | 56,000   | 88,37        | 4 948,72          |                 |

| PČ           | Typ | Kód          | Popis   | MJ             | Množství  | J.cena [CZK] | Cena celkem [CZK] | Cenová soustava |
|--------------|-----|--------------|---|----------------|-----------|--------------|-------------------|-----------------|
|              | WV  |              | 4*14  |                |           | 56,000       |                   |                 |
|              | WV  |              | Součet  |                |           | 56,000       |                   |                 |
| 255          | M   | 345715210    | krabice univerzální z PH  | kus            | 56,000    | 39,72        | 2 224,32          |                 |
| 256          | K   | 743414111    | Montáž rozvodka zapuštěná plastová kruhová                                    | kus            | 65,000    | 24,78        | 1 610,70          |                 |
|              | WV  |              | 5*14-5  |                |           | 65,000       |                   |                 |
|              | WV  |              | Součet  |                |           | 65,000       |                   |                 |
| 257          | M   | 345715240    | krabice přístrojová odbočná s víčkem z PH                                     | kus            | 65,000    | 10,31        | 670,15            |                 |
| 258          | K   | 743415130    | Otevření nebo uzavření krabice víčkem na 4 šrouby                             | kus            | 372,000   | 9,28         | 3 452,16          |                 |
|              | WV  |              | (28+65)*4   |                |           | 372,000      |                   |                 |
|              | WV  |              | Součet  |                |           | 372,000      |                   |                 |
| <b>D 744</b> |     |              | <b>Elektromontáže - montáž vodičů měděných</b>                                |                |           |              | <b>61 448,92</b>  |                 |
| 259          | K   | 744422110    | Montáž kabel Cu sk.1 do 1KV do 0,40kg trubka nebo lišta zatažená              | m              | 1 304,000 | 26,30        | 34 295,20         |                 |
|              | WV  |              | 422+710+130+42  |                |           | 1 304,000    |                   |                 |
|              | WV  |              | Součet  |                |           | 1 304,000    |                   |                 |
| 260          | M   | 341110300    | kabel síťový s Cu jádrem CYKY 3x1,5 mm <sup>2</sup>                           | m              | 422,000   | 13,75        | 5 802,50          |                 |
|              | WV  |              | 32*13+6   |                |           | 422,000      |                   |                 |
|              | WV  |              | Součet  |                |           | 422,000      |                   |                 |
| 261          | M   | 341110360    | kabel síťový s Cu jádrem CYKY 3x2,5 mm <sup>2</sup>                           | m              | 710,000   | 21,75        | 15 442,50         |                 |
|              | WV  |              | 54*13+8   |                |           | 710,000      |                   |                 |
|              | WV  |              | Součet  |                |           | 710,000      |                   |                 |
| 262          | M   | 196411420    | dráty E Cu99,9 stav měkký D 4,00 mm   | kg             | 13,000    | 421,24       | 5 476,12          |                 |
|              | WV  |              | 10*13*0,1   |                |           | 13,000       |                   |                 |
|              | WV  |              | Součet  |                |           | 13,000       |                   |                 |
| 263          | M   | 341110050    | kabel síťový s Cu jádrem CYKY 2x1,5 mm <sup>2</sup>                           | m              | 42,000    | 10,30        | 432,60            |                 |
|              | WV  |              | 3*14  |                |           | 42,000       |                   |                 |
|              | WV  |              | Součet  |                |           | 42,000       |                   |                 |
| <b>D 746</b> |     |              | <b>Elektromontáže - soubory pro vodiče</b>                                    |                |           |              | <b>35 253,60</b>  |                 |
| 264          | K   | 746211110    | Ukončení vodič izolovaný do 2,5mm <sup>2</sup> v rozváděči nebo na přístroji  | kus            | 2 382,000 | 14,80        | 35 253,60         |                 |
|              | WV  |              | 176*13+94   |                |           | 2 382,000    |                   |                 |
|              | WV  |              | Součet  |                |           | 2 382,000    |                   |                 |
| <b>D 747</b> |     |              | <b>Elektromontáže - kompletace rozvodů</b>                                    |                |           |              | <b>10 855,73</b>  |                 |
| 265          | K   | 747111225    | Montáž přepínač nástěnný 5-sériový prostředí venkovní/mokré                   | kus            | 13,000    | 132,56       | 1 723,28          |                 |
|              | WV  |              | 13  |                |           | 13,000       |                   |                 |
|              | WV  |              | Součet  |                |           | 13,000       |                   |                 |
| 266          | M   | 345363320    | spínač stiskací, nástěnný, 16 A, 400 V AC, IP30 (N a PE)                      | kus            | 13,000    | 86,25        | 1 121,25          |                 |
| 267          | K   | 747161030    | Montáž zásuvka (polo)zapuštěná bezšroubové připojení 2x (2P + PE) dvojnásobná | kus            | 32,000    | 86,85        | 2 779,20          |                 |
|              | WV  |              | 20+12   |                |           | 32,000       |                   |                 |
|              | WV  |              | Součet  |                |           | 32,000       |                   |                 |
| 268          | M   | 345367050    | rámeček pro spínače a zásuvky dvojnásobný, vodorovný                          | kus            | 32,000    | 35,48        | 1 135,36          |                 |
| 269          | M   | 345551030    | zásuvka 1násobná 16A bílý   | kus            | 20,000    | 108,85       | 2 177,00          |                 |
| 270          | M   | 345551230    | zásuvka 2násobná 16A bílá   | kus            | 12,000    | 159,97       | 1 919,64          |                 |
| <b>D 748</b> |     |              | <b>Elektromontáže - osvětlovací zařízení a svítidla</b>                       |                |           |              | <b>49 067,85</b>  |                 |
| 271          | K   | 748111113    | Montáž svítidlo žárovkové bytové stropní přisazené 2 zdroje                   | kus            | 26,000    | 215,00       | 5 590,00          |                 |
|              | WV  |              | 13*2  |                |           | 26,000       |                   |                 |
|              | WV  |              | Součet  |                |           | 26,000       |                   |                 |
| 272          | M   | 348144100    | svítidlo bytové stropní přisazené 2VL36L-WR, krytí IP 54                      | kus            | 26,000    | 687,00       | 17 862,00         |                 |
| 273          | K   | 748111212    | Montáž svítidlo žárovkové bytové nástěnné přisazené 1 zdroj se sklem          | kus            | 13,000    | 215,00       | 2 795,00          |                 |
|              | WV  |              | 1*13  |                |           | 13,000       |                   |                 |
|              | WV  |              | Součet  |                |           | 13,000       |                   |                 |
| 274          | M   | 348182100    | svítidlo bytové nástěnné plastové IP20 2xDZ 9/11W                             | kus            | 13,000    | 607,50       | 7 897,50          |                 |
| 275          | K   | 748181110RD1 | Montáž infrazářiče  | kus            | 13,000    | 235,00       | 3 055,00          |                 |
| 276          | M   | 541513580    | infrazářič koupelnový 600W  | kus            | 13,000    | 912,95       | 11 868,35         |                 |
| <b>D 763</b> |     |              | <b>Montované konstrukce - dřevostavby, sádkokartony</b>                       |                |           |              | <b>60 401,88</b>  |                 |
| 277          | K   | 763111313    | SDK příčka tl 100 mm profil CW+UW desky 1xA 12,5                              | m <sup>2</sup> | 15,575    | 869,00       | 13 534,68         |                 |
|              | WV  |              | (0,5*0,5*3,5)*5+(1,6*3,5)*2   |                |           | 15,575       |                   |                 |
| 278          | K   | 763131312    | SDK podhled desky 1xA 12,5 TL 100 mm dvourstvá dřevěná spodní kce             | m <sup>2</sup> | 42,400    | 753,00       | 31 927,20         |                 |

| PČ    | Ty<br>P | Kód       | Popis   | MJ  | Množství | J.cena<br>[CZK] | Cena celkem [CZK] | Cenová<br>soustava |
|-------|---------|-----------|---|-----|----------|-----------------|-------------------|--------------------|
|       | WV      |           | 5,3*1,6*5   |     | 42,400   |                 |                   |                    |
| 279   | K       | 763172314 | Montáž revizních dvířek SDK kci veř. 500x500 mm                       | kus | 10,000   | 220,00          | 2 200,00          |                    |
| 280   | M       | 590307130 | dvířka revizní s automatickým zámkem 500 x 500 mm                     | kus | 10,000   | 1 274,00        | 12 740,00         |                    |
| D 764 |         |           | Konstrukce klempířské   |     |          |                 | 350,00            |                    |
| 281   | K       | 764841122 | Odvětrání plynových spotřebičů koleno z nerez plechu D do 120 mm      | kus | 1,000    | 350,00          | 350,00            |                    |
| D 766 |         |           | Konstrukce truhlářské   |     |          |                 | 87 304,00         |                    |
| 282   | K       | 766663991 | Oprava vyspravením dřevěné zárubně pro dveře jednokřídlové            | kus | 28,000   | 350,00          | 9 800,00          |                    |
| 283   | M       | 611871610 | prah dveřní dřevěný dubový tl 2 cm dl.82 cm š 15 cm                   | kus | 28,000   | 380,00          | 10 640,00         |                    |
| 284   | K       | 766811112 | Montáž korpusu kuchyňských skříněk spodních na stěnu šířky do 1200 mm | kus | 42,000   | 576,00          | 24 192,00         |                    |
|       | WV      |           | 14*3  |     | 42,000   |                 |                   |                    |
| 285   | K       | 766811152 | Montáž korpusu kuchyňských skříněk horních na stěnu šířky do 1200 mm  | kus | 42,000   | 592,00          | 24 864,00         |                    |
|       | WV      |           | 14*3  |     | 42,000   |                 |                   |                    |
| 286   | K       | 76681212  | Montáž kuchyňské pracovní desky bez výřezu délky do 2000 mm           | kus | 14,000   | 312,00          | 4 368,00          |                    |
| 287   | K       | 766812830 | Demontáž kuchyňských linek dřevěných nebo kovových délky do 1,8 m     | kus | 14,000   | 960,00          | 13 440,00         |                    |
| D 767 |         |           | Konstrukce zámečnické   |     |          |                 | 606,00            |                    |
| 288   | K       | 767995101 | Montáž atypických zámečnických konstrukcí hmotnosti do 5 kg           | kg  | 6,000    | 25,00           | 150,00            |                    |
| 289   | M       | 429908880 | upevnění potrubí závěs, nosný profil, objímka do 900 mm               | kus | 12,000   | 38,00           | 456,00            |                    |
| D 771 |         |           | Podlahy z dlaždic   |     |          |                 | 108 725,49        |                    |
| 290   | K       | 771571113 | Montáž podlah z keramických dlaždic rezných hladkých do malty         | m2  | 73,710   | 492,00          | 36 265,32         |                    |
| 291   | M       | 597611110 | dlaždice keramické (bílé i barevné)                                   | m2  | 81,081   | 260,00          | 21 081,06         |                    |
|       | WV      |           | 73,71*1,1 Přepočtené koeficientem množství                            |     | 81,081   |                 |                   |                    |
| 292   | K       | 771571810 | Demontáž podlah z dlaždic keramických kladených do malty              | m2  | 73,710   | 86,00           | 6 339,06          |                    |
|       | WV      |           | (1,5*0,9)*15+(2,2*1,4)*5+(1,8*2+0,5)*6+(2,4*1,8+0,5)+6+2,2*1,2        |     | 73,710   |                 |                   |                    |
| 293   | K       | 771591111 | Podlahy penetrace podkladu  | m2  | 73,710   | 35,00           | 2 579,85          |                    |
|       | WV      |           | (1,5*0,9)*15+(2,2*1,4)*5+(1,8*2+0,5)*6+(2,4*1,8+0,5)+6+2,2*1,2        |     | 73,710   |                 |                   |                    |
|       | WV      |           | Součet  |     | 73,710   |                 |                   |                    |
| 294   | K       | 771591131 | Podlahy izolace ve spojení s dlažbou pás lepený v ploše               | m2  | 53,460   | 342,00          | 18 283,32         |                    |
|       | WV      |           | (2,2*1,4)*5+(1,8*2+0,5)*6+(2,4*1,8+0,5)+6+2,2*1,2                     |     | 53,460   |                 |                   |                    |
|       | WV      |           | Součet  |     | 53,460   |                 |                   |                    |
| 295   | K       | 771591191 | Příplatek k podlahám za diagonální kladení dlažby                     | m2  | 73,710   | 65,00           | 4 791,15          |                    |
|       | WV      |           | (1,5*0,9)*15+(2,2*1,4)*5+(1,8*2+0,5)*6+(2,4*1,8+0,5)+6+2,2*1,2        |     | 73,710   |                 |                   |                    |
|       | WV      |           | Součet  |     | 73,710   |                 |                   |                    |
| 296   | K       | 771990111 | Vyrovnaní podkladu samonivelační stěrkou tl 4 mm pevností 15 Mpa      | m2  | 73,710   | 263,00          | 19 385,73         |                    |
|       | WV      |           | (1,5*0,9)*15+(2,2*1,4)*5+(1,8*2+0,5)*6+(2,4*1,8+0,5)+6+2,2*1,2        |     | 73,710   |                 |                   |                    |
|       | WV      |           | Součet  |     | 73,710   |                 |                   |                    |
| D 781 |         |           | Dokončovací práce - obklady keramické                                 |     |          |                 | 399 259,90        |                    |
| 297   | K       | 781411112 | Montáž obkladů stěn z obkladaček pórovinných do malty                 | m2  | 344,700  | 476,00          | 164 077,20        |                    |
| 298   | M       | 597610010 | obkladačky keramické (bílé i barevné)                                 | m2  | 379,170  | 190,00          | 72 042,30         |                    |
|       | WV      |           | 344,7*1,1 Přepočtené koeficientem množství                            |     | 379,170  |                 |                   |                    |
| 299   | K       | 781411810 | Demontáž obkladů z obkladaček pórovinných kladených do malty          | m2  | 344,700  | 82,00           | 28 265,40         |                    |
| 300   | K       | 781419194 | Příplatek k montáži obkladů za nerovný povrch                         | m2  | 344,700  | 195,00          | 67 216,50         |                    |
| 301   | K       | 781493611 | Montáž vanových plastových dvířek lepených s rámem                    | kus | 12,000   | 65,00           | 780,00            |                    |
| 302   | M       | 551675700 | dvířka krycí pro armaturu z PH 300x300 mm                             | kus | 12,000   | 180,00          | 2 160,00          |                    |
| 303   | K       | 781494211 | Plastový profil vanový flexibilní lepidlo                             | m   | 37,200   | 62,00           | 2 306,40          |                    |
|       | WV      |           | (1,5+0,2+0,7+0,7)*12  |     | 37,200   |                 |                   |                    |
| 304   | K       | 781494511 | Plastový profil ukončovací flexibilní lepidlo                         | m   | 176,600  | 62,00           | 10 949,20         |                    |
|       | WV      |           | 3+3+(1,2+1,2+0,9+0,9)*15+(2+2+1,5+1,5)*5+(1,9+1,9+1,5+2,3)*6          |     | 149,600  |                 |                   |                    |
|       | WV      |           | (2,6+2,6+1,5+2,3)+4+14  |     | 27,000   |                 |                   |                    |
| 305   | K       | 781495111 | Penetrace podkladu obkladů  | m2  | 344,700  | 35,00           | 12 064,50         |                    |
| 306   | K       | 781495131 | Izolace ve spojení s obkladem pás lepený v ploše                      | m2  | 115,200  | 342,00          | 39 398,40         |                    |
|       | WV      |           | (1,5+1,5+1,8)*2*12  |     | 115,200  |                 |                   |                    |
| D 783 |         |           | Dokončovací práce - nátěry  |     |          |                 | 55 041,66         |                    |

| PČ  | Ty<br>P | Kód       | Popis  | MJ | Množství | J.cena<br>[CZK] | Cena celkem [CZK] | Cenová<br>soustava |
|-----|---------|-----------|--|----|----------|-----------------|-------------------|--------------------|
| 307 | K       | 783221112 | Nátěry syntetické DK 1x antikorozi, 1x základní, 2x emal               | m2 | 54,860   | 267,00          | 14 647,62         |                    |
|     | VV      |           | (0,6*0,9)*29+(0,7*2)*28  |    | 54,860   |                 |                   |                    |
| 308 | K       | 783425412 | Nátěry syntetické potrubí do DN 50 1x antikorozi, 1x základní, 2x emal | m  | 421,000  | 42,00           | 17 682,00         |                    |
|     | VV      |           | 21+10+13+172+113+92  |    | 421,000  |                 |                   |                    |
| 309 | K       | 783601813 | Odstranění nátěrů z dřevěných dveří a zárubní oškrábáním s obroušením  | m2 | 54,860   | 161,00          | 8 832,46          |                    |
|     | VV      |           | (0,6*0,9)*29+(0,7*2)*28  |    | 54,860   |                 |                   |                    |
| 310 | K       | 783612920 | Opravy nátěrů olejových truhlářských konstrukcí dvojnásobné a 1x tmel  | m2 | 54,860   | 253,00          | 13 879,58         |                    |
|     | VV      |           | (0,6*0,9)*29+(0,7*2)*28  |    | 54,860   |                 |                   |                    |

D 784 Dokončovací práce - malby 66 290,24

|     |    |           |   |    |           |       |           |  |
|-----|----|-----------|---|----|-----------|-------|-----------|--|
| 311 | K  | 7844C2801 | Odstranění maleb oškrábáním v místnostech v do 3,8 m                    | m2 | 1 035,785 | 26,00 | 26 930,41 |  |
|     | VV |           | 73,71+310,9+15,575+42,4   |    | 442,585   |       |           |  |
|     | VV |           | (2,6*3,5*14)+(5+1,4+1,4+2)*3,5*6  |    | 333,200   |       |           |  |
|     | VV |           | 13*20   |    | 260,000   |       |           |  |
| 312 | K  | 784453621 | Malby tekuté disperzní bílé dvojnásobné s penetrací místnost v do 3,8 m | m2 | 1 035,785 | 38,00 | 39 359,83 |  |

D M Práce a dodávky M 66 636,36

D 58-M Revize vyhrazených technických zařízení 66 636,36

|     |   |              |  |        |        |           |           |  |
|-----|---|--------------|--|--------|--------|-----------|-----------|--|
| 313 | K | 580506001    | Kontrola souladu instalace plynovodu s projektovou dokumentací               | byt    | 14,000 | 374,00    | 5 236,00  |  |
| 314 | K | 580506001R01 | Kontrola souladu instalace plynovodu s projektovou dokumentací               | dům    | 1,000  | 1 675,00  | 1 675,00  |  |
| 315 | K | 580506003    | Kontrola instalace plynovodu ZKD 20 m dl přes 50 m s projektovou dokumentací | úsek   | 6,000  | 380,00    | 2 280,00  |  |
| 316 | K | 580506003R01 | Revize domovního rozvodu a spotřebních rozvodů                               | soubor | 1,000  | 24 150,00 | 24 150,00 |  |
| 317 | K | 580506013    | Kontrola funkce kohoutů nebo kulových uzávěrů domovního plynovodu            | kus    | 30,000 | 17,44     | 523,20    |  |
| 318 | K | 580506015    | Kontrola umístění, funkce a těsnosti plynoměru do 10 m3/h                    | kus    | 14,000 | 91,67     | 1 283,38  |  |
| 319 | K | 580507001    | Kontrola připojení a uzávěrů plynu plynových vaříčů a sporáků                | soubor | 12,000 | 113,39    | 1 360,68  |  |
| 320 | K | 580507002    | Kontrola hoření hořáku a stability plamene vařidlového hořáku                | kus    | 48,000 | 21,82     | 1 047,36  |  |
| 321 | K | 580507003    | Kontrola hoření hořáku a stability plamene plynové trouby                    | kus    | 12,000 | 91,67     | 1 100,04  |  |
| 322 | K | 580507004    | Kontrola funkce pojistky plamene   | kus    | 48,000 | 65,47     | 3 142,56  |  |
| 323 | K | 580507006    | Kontrola těsnosti plynového rozvodu spotřebiče                               | soubor | 12,000 | 135,00    | 1 620,00  |  |
| 324 | K | 580507008    | Kontrola technického stavu spotřebiče  | soubor | 12,000 | 50,00     | 600,00    |  |
| 325 | K | 580507009    | Kontrola připojení a uzávěrů plynu ohřivačů vody                             | soubor | 1,000  | 113,39    | 113,39    |  |
| 326 | K | 580507010    | Kontrola hoření zapalovačku, zapálení hořáku a vypnutí u ohřivačů vody       | kus    | 1,000  | 52,41     | 52,41     |  |
| 327 | K | 580507011    | Kontrola správného sestavení odtahu spalin u ohřivačů vody                   | soubor | 1,000  | 39,26     | 39,26     |  |
| 328 | K | 580507012    | Kontrola funkce odtahu spalin u ohřivačů vody                                | soubor | 1,000  | 74,24     | 74,24     |  |
| 329 | K | 580507013    | Kontrola funkce termoelektrické pojistky u ohřivačů vody                     | kus    | 1,000  | 65,47     | 65,47     |  |
| 330 | K | 580507015    | Kontrola provozního termostatu u ohřivačů vody                               | kus    | 1,000  | 21,82     | 21,82     |  |
| 331 | K | 580507016    | Kontrola havarijního termostatu u ohřivačů vody                              | kus    | 1,000  | 21,82     | 21,82     |  |
| 332 | K | 580507017    | Kontrola napojení přívodu studené vody na ohřivač vody                       | kus    | 1,000  | 30,59     | 30,59     |  |
| 333 | K | 580507018    | Kontrola technického stavu ohřivače vody                                     | soubor | 1,000  | 39,26     | 39,26     |  |
| 334 | K | 580507019    | Kontrola připojení a uzávěrů topidel a spotřebičů                            | soubor | 16,000 | 113,39    | 1 814,24  |  |
| 335 | K | 580507020    | Kontrola funkce zapalovacího zařízení a hoření hořáku plynových topidel      | kus    | 16,000 | 139,26    | 2 228,16  |  |
| 336 | K | 580507021    | Kontrola zapálení hlavního hořáku a jeho hoření u plynových topidel          | kus    | 16,000 | 152,41    | 2 438,56  |  |
| 337 | K | 580507022    | Kontrola funkce termoelektrické pojistky u plynových topidel                 | kus    | 16,000 | 165,47    | 2 647,52  |  |
| 338 | K | 580507023    | Kontrola sestavení odtahu spalin od spotřebiče u plynových topidel           | soubor | 16,000 | 392,60    | 6 281,60  |  |
| 339 | K | 580507027    | Kontrola technického stavu spotřebiče u plynových topidel                    | soubor | 16,000 | 392,60    | 6 281,60  |  |
| 340 | K | 580507201    | Kontrola umístění a připojení plynového kotle do 50 kW                       | soubor | 1,000  | 250,00    | 250,00    |  |
| 341 | K | 580507203    | Kontrola těsnosti spoje pěnотvorným roztokem kotle do 50 kW                  | kus    | 1,000  | 218,20    | 218,20    |  |

D VRN Vedlejší rozpočtové náklady 168 805,00

D VRN1 Průzkumné, geodetické a projektové práce 8 500,00

|     |   |           |   |    |       |          |          |                   |
|-----|---|-----------|---|----|-------|----------|----------|-------------------|
| 342 | K | 013254000 | Dokumentace skutečného provedení stavby | ks | 1,000 | 8 500,00 | 8 500,00 | CS URS 2017<br>01 |
|-----|---|-----------|---|----|-------|----------|----------|-------------------|

| PČ     | Ty<br>P | Kód       | Popis                                 | MJ | Množství | J.cena<br>[CZK] | Cena celkem [CZK] | Cenová<br>soustava |
|--------|---------|-----------|---------------------------------------|----|----------|-----------------|-------------------|--------------------|
| D VRN3 |         |           | Zařízení staveniště                   |    |          | 27 712,00       |                   |                    |
| 343    | K       | 030001000 | Zařízení staveniště                   | ks | 1,000    | 27 712,00       | 27 712,00         | CS URS 2017<br>01  |
| D VRN4 |         |           | Inženýrská činnost                    |    |          | 75 000,00       |                   |                    |
| 344    | K       | 045002000 | Kompletační a koordinační činnost     | ks | 1,000    | 75 000,00       | 75 000,00         | CS URS 2017<br>01  |
| D VRN7 |         |           | Provozní vlivy                        |    |          | 57 593,00       |                   |                    |
| 345    | K       | 071002000 | Provoz investora, třetích osob        | ks | 1,000    | 49 593,00       | 49 593,00         | CS URS 2017<br>01  |
| 346    | K       | 073002000 | Ztížený pohyb vozidel v centrech měst | ks | 1,000    | 8 000,00        | 8 000,00          | CS URS 2017<br>01  |