

VÝKAZ DOSAVADNÍHO A NOVÉHO STAVU ÚDAJŮ KATASTRU NEMOVITOSTÍ

Dosavadní stav				Nový stav										
Označení pozemku parc. číslem	Vyměra parcely		Druh pozemku Způsob využití	Označení pozemku parc. číslem	Vyměra parcely		Druh pozemku Způsob využití	Typ stavby Způsob využití	Způsob určení výměry	Porovnání se stavem evidence právních vztahů				
	ha	m ²			ha	m ²				Díl přechází z pozemku označeného v katastru nemovitostí		Číslo listu vlastnictví	Vyměra dílu	
1302/4	12	68	ostat. pl. jina plocha	1302/4	10	37	ostat. pl. jina plocha		0	1302/4 1302/5	2056 2056	12 23	68 35	celá celá
1302/5	23	35	ostat. pl. jina plocha	1302/5	18	72	ostat. pl. jina plocha		0					
				1302/6	6	94	ostat. pl. jina plocha		0					
					(36	03)								

Seznam souřadnic (S-JTSK)
Číslo bodu Souřadnice pro zápis do KN
Y X Kód kv. Poznámka

2334-104	472843.49	1134114.55	3	zabet.tr.
2334-105	472834.07	1134124.23	3	zabet.tr.
2334-109	472881.06	1134109.16	3	zabet.tr.
2334-112	472853.48	1134150.65	3	zabet.tr.
2334-114	472865.09	1134156.59	3	zabet.tr.
2334-115	472907.18	1134165.62	8	zabet.tr.
1	472850.81	1134134.24	3	p.m.
2	472850.29	1134128.24	3	obr.
3	472853.97	1134129.11	3	obr.
4	472878.62	1134130.55	3	obr.
5	472887.56	1134133.19	3	p.m.
6	472890.88	1134140.24	3	st.pl.
7	472904.82	1134121.96	3	p.m.
8	472884.89	1134160.84	3	p.m.
9	472835.46	1134122.80	3	p.m.

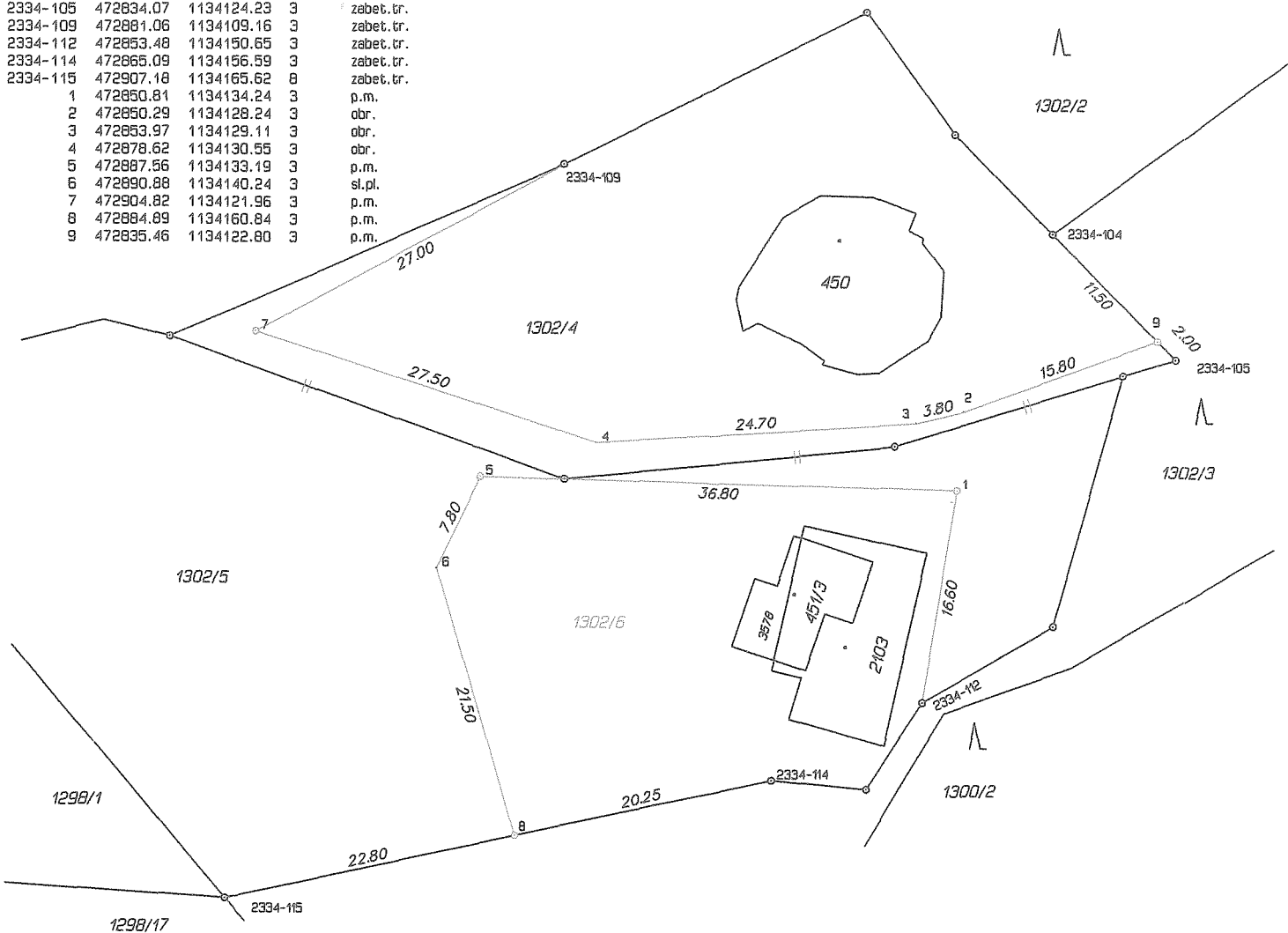

GEOMETRICKÝ PLÁN PRO rozdelení pozemku	Geometrický plán overil a řádně oprávněný zeměměřický inženýr:		Stejnoplis overil a řádně oprávněný zeměměřický inženýr:	
	Jméno, příjmení:	[redacted]	Jméno, příjmení:	[redacted]
	Číslo položky seznamu a řádně oprávněných zeměměřických inženýrů:	109/1995	Číslo položky seznamu a řádně oprávněných zeměměřických inženýrů:	109/1995
	Dne:	25. ledna 2020	Číslo:	41/2020
	Dne:	29. 01. 2020	Číslo:	A+1/2020
Náležitosti a přesnosti odpovídá právním předpisům.		Tento stejnopis odpovídá geometrickému plánu v elektronické podobě uloženému v dokumentaci katastrálního úřadu.		
Katastrální úřad souhlasí s ocelováním parcel.		Ověření stejnopisu geometrického plánu v listinné podobě.		
Vyhotovitel: Nádražní 481, 739 11 Frydlant n.O., IČO: 18981658	KÚ pro Moravskoslezský kraj KP Frýdek-Místek [redacted] PGP-196/2020-802 2020.01.29 12:02:55 CET		[redacted]	
Číslo plánu: 4871-106/2019				
Okres: Frýdek-Místek				
Obec: Kunčice pod Ondřejníkem				
Kat. území: Kunčice pod Ondřejníkem				
Mapový list: Frydlant nad Ostravicí 9-7/22				
Dosavadním vlastníkům pozemků byla poskytnuta možnost seznámit se v terénu s průběhem navrhovaných nových hranic, které byly označeny předepsaným způsobem.				

