

<b>GEOMETRICKÝ PLÁN</b> <b>pro</b> <b>vymezení rozsahu věcného</b> <b>břemene k části pozemku</b>	Geometrický plán ověřil úředně oprávněný zeměměřický inženýr:	Stejnopis ověřil úředně oprávněný zeměměřický inženýr:
	Jméno, příjmení: [REDAKCE]	Jméno, příjmení: [REDAKCE]
	Číslo položky seznamu úředně oprávněných zeměměřických inženýrů: 2698/2014	Číslo položky seznamu úředně oprávněných zeměměřických inženýrů: 2201/03
	Dne: 4.6.2018      Číslo: 97/2018	Dne: 27.07.2021      Číslo: 28/2021
Vyhotořil: GB-geodezie, s.p.a. Tuřanka 1521/92b 62700, Brno-Slatina	Náležitosti a přesnosti odpovídá právním předpisům	Tento stejnopis odpovídá geometrickému plánu v elektronické podobě uloženému v dokumentaci katastrálního úřadu.
Číslo plánu: 168-20009/2018	Katastrální úřad souhlasí s očíslováním parcel.	Ověření stejnopisu geometrického plánu v listinné podobě.
Okres: Plzeň-sever	KÚ pro Plzeňský kraj KP Kralovice [REDAKCE] PGP-189/2018-435 2018.06.06 13:56:49 CEST	
Obec: Žihle		
Kat. území: Přešovice u Žihle		
Mapový list: KMD		
Dosavadním vlastníkům pozemků byla poskytnuta možnost seznámit se v terénu s průběhem navrhovaných nových hranic, které byly označeny předepsaným způsobem:		

VÝKAZ DOSAVADNÍHO A NOVÉHO STAVU ÚDAJŮ KATASTRU NEMOVITOSTÍ

str.

1

Dosavadní stav				Nový stav											
Označení pozemku parc. číslem	Výměra parcely		Druh pozemku Způsob využití	Označení pozemku parc. číslem	Výměra parcely		Druh pozemku Způsob využití	Typ stavby Způsob využití	Způsob urč. výměr	Porovnání se stavem evidence právních vztahů			Označení dílu		
	ha	m2			Díl přechází z pozemku označeného v katastru nemovitostí	dřívější poz. evidenci				Číslo listu vlastnictví	Výměra dílu				
					ha	m2						ha	m2		
385/1										385/1		588			
385/3										385/3		588			
385/13										385/13		471			
389										389		588			
395										395		116			
397										397		116			
398										398		660			
440/1										440/1		10001			
449										449		282			
450/2										450/2		586			
450/3										450/3		669			
451/3										451/3		669			
454										454		343			
455										455		343			
457										457		10001			
459										459		10001			
480										480		10001			
490										490		10001			
492										492		10001			
493										493		10001			
494										494		10001			
495										495		10001			
570/1										570/1		588			
571/1										571/1		588			
571/2										571/2		588			
572										572		665			
575/1										575/1		665			
575/2										575/2		643			
575/5										575/5		588			
575/6										575/6		665			
581										581		588			
589										589		10001			
590										590		10001			
613/3										613/3		10002			
618/1										618/1		10001			

Oprávněný: dle listiny

Druh věcného břemene: dle listiny

397

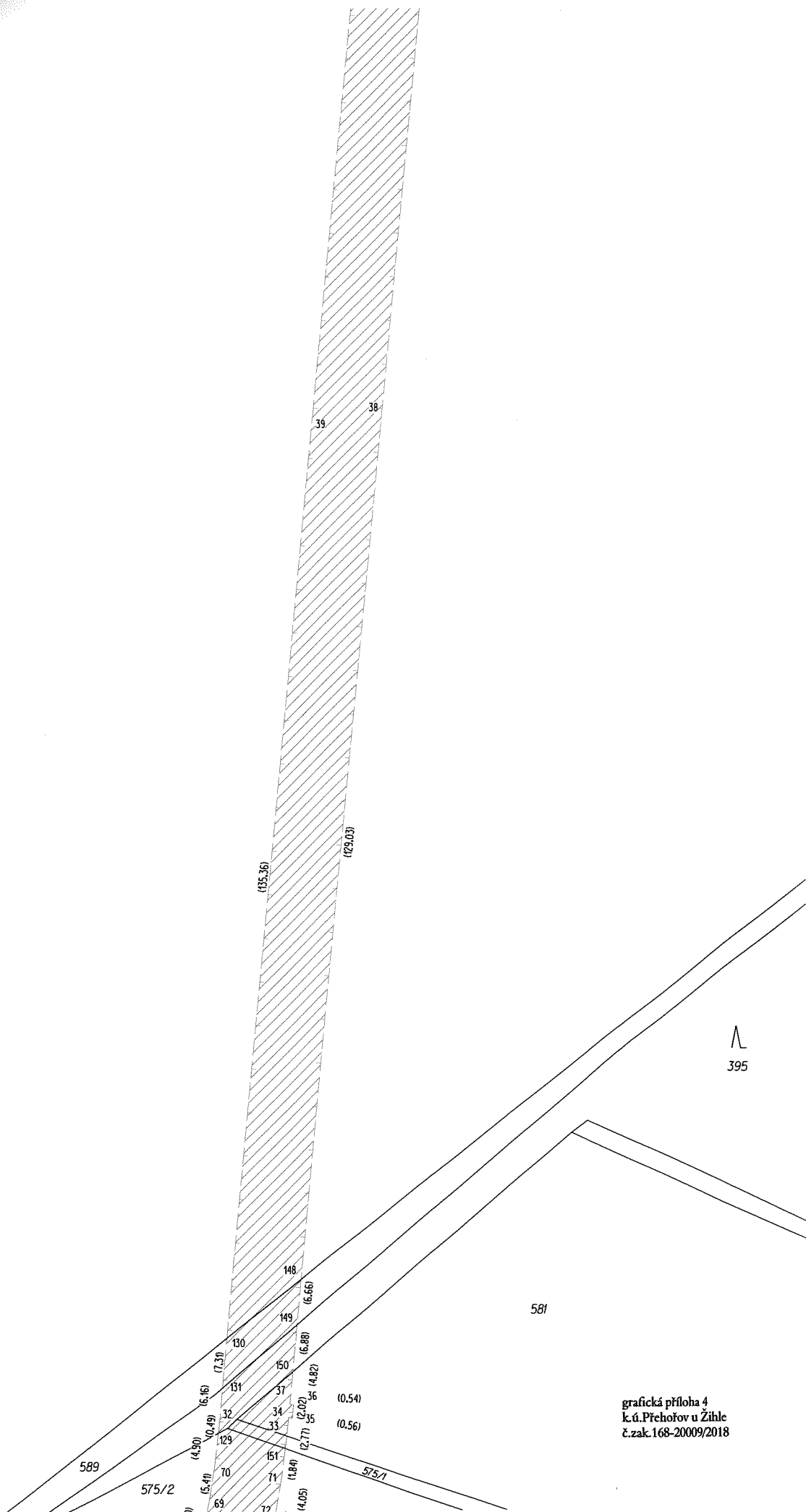

grafická příloha 4  
k.ú.Přehořov u Žihle  
č.zak.168-20009/2018