



S00FX01MYMPU

Město Tábor
odbor správy majetku města

SMLOUVA O ZŘÍZENÍ VĚCNÉHO BŘEMENE – SLUŽEBNOSTI

Město Tábor

se sídlem Žižkovo nám. 2, 390 01 Tábor
IČ: 00253014, DIČ: CZ00253014
zastoupené: **Ing. Štěpánem Pavlíkem**, starostou města
dále jen „povinný“

a

Nej.cz s.r.o.

se sídlem Kaplanova 2252/8, Chodov, 148 00 Praha 4
IČ: 03213595, DIČ: CZ03213595
zastoupena: **Ing. Jaroslavem Hanykem**, předsedou sboru jednatelů
společnost je zapsána v obchodním rejstříku vedeném Městským soudem v Praze, oddíl C, vložka 228799
dále jen „oprávněný“

(povinný a oprávněný dále jen „smluvní strany“)

spolu uzavírají podle § 1257 a násl. zákona č. 89/2012 Sb., nového občanského zákoníku (dále jen NOZ) a podle § 104 odst. 3., zákona č. 127/2005 Sb., o elektronických komunikacích a o změně některých souvisejících zákonů tuto

smlouvu o zřízení věcného břemene – služebnosti:

I.

Povinný je vlastníkem pozemků parc. č. **4509/1, 4509/21, 4515, 4519/43, 4519/44, 4519/45, 4519/48, 4519/49, 4519/52, 4558/2, 4975/1, 4983/1, 4985/1, 4986/1 a 5761/7** v katastrálním území **Tábor** zapsaných u Katastrálního úřadu pro Jihočeský kraj, Katastrálního pracoviště Tábor na listu vlastnictví č. 10001 (dále jen „služebné pozemky“).

II.

Oprávněný je vlastníkem podzemního **komunikačního vedení** a dvou nadzemních **rozvaděčů** vybudovaných v rámci akce pod názvem „Tábor, Blanické předměstí, SEK, NejTV“, územní rozhodnutí č.j. METAB 41579/2016/SÚ/JChlu ze dne 26.08.2016 (dále jen „stavba“). Podzemní komunikační vedení se nachází ve služebných pozemcích, první nadzemní rozvaděč se nachází na pozemku parc. č. 4975/1 v katastrálním území Tábor u budovy č.p. 2557 a druhý nadzemní rozvaděč se nachází na pozemku parc. č. 4519/43 v katastrálním území Tábor u budovy č.p. 2701).

III.

Povinný zřizuje:

1. služebnost **vedení a provozování komunikačního vedení** v pozemcích parc. č. 4509/1, 4509/21, 4515, 4519/44, 4519/45, 4519/48, 4519/49, 4519/52, 4558/2, 4983/1, 4985/1, 4986/1 a 5761/7 v katastrálním

území Tábor ve prospěch oprávněného, která spočívá v právu vedení a provozování komunikačního vedení v pozemcích parc. č. 4509/1, 4509/21, 4515, 4519/44, 4519/45, 4519/48, 4519/49, 4519/52, 4558/2, 4983/1, 4985/1, 4986/1 a 5761/7 v katastrálním území Tábor v rozsahu vyznačeném geometrickým plánem č. 5684-363/2017 ověřeným dne 11.12.2018 a potvrzeným Katastrálním úřadem pro Jihočeský kraj, Katastrálním pracovištěm Tábor dne 27.12.2018 pod č. PGP-1823/2018-308.

2. služebnost **vedení a provozování komunikačního vedení** v pozemku parc. č. 4975/1 v katastrálním území Tábor **a strpění rozvaděče** na pozemku parc. č. 4975/1 v katastrálním území Tábor ve prospěch oprávněného, která spočívá v právu vedení a provozování komunikačního vedení v pozemku parc. č. 4975/1 v katastrálním území Tábor a v právu strpění rozvaděče na pozemku parc. č. 4975/1 v katastrálním území Tábor vše v rozsahu vyznačeném geometrickým plánem č. 5684-363/2017 ověřeným dne 11.12.2018 a potvrzeným Katastrálním úřadem pro Jihočeský kraj, Katastrálním pracovištěm Tábor dne 27.12.2018 pod č. PGP-1823/2018-308.

3. služebnost **vedení a provozování komunikačního vedení** v pozemku parc. č. 4519/43 v katastrálním území Tábor **a strpění rozvaděče** na pozemku parc. č. 4519/43 v katastrálním území Tábor ve prospěch oprávněného, která spočívá v právu vedení a provozování komunikačního vedení v pozemku parc. č. 4519/43 v katastrálním území Tábor a v právu strpění rozvaděče na pozemku parc. č. 4519/43 v katastrálním území Tábor vše v rozsahu vyznačeném geometrickým plánem č. 5684-363/2017 ověřeným dne 11.12.2018 a potvrzeným Katastrálním úřadem pro Jihočeský kraj, Katastrálním pracovištěm Tábor dne 27.12.2018 pod č. PGP-1823/2018-308.

Geometrický plán č. 5684-363/2017 se stává nedílnou součástí této smlouvy o zřízení věcného břemene – služebnosti.

IV.

1. Smluvní strany berou na vědomí, že stavba je chráněna ochranným pásmem dle zákona o elektronických komunikacích (§ 102 zákona č. 127/2005 Sb.).

2. Smluvní strany berou na vědomí, že právo v nezbytném rozsahu vstupovat nebo vjíždět na služebné pozemky v souvislosti s provozováním stavby má oprávněný ze zákona č. 127/2005 Sb. po předchozím prokazatelném oznámení zahrnujícím sdělení data a účelu vstupu či vjezdu na služebné pozemky povinnému s dostatečným časovým předstihem.

3. Oprávněný je povinen při provozování stavby a při výkonu oprávnění vstupu nebo vjezdu na služebné pozemky v souvislosti s provozováním stavby co nejvíce šetřit práv povinného. Po skončení prací je oprávněný povinen uvést služebné pozemky do předchozího stavu, a není-li to možné s ohledem na povahu provedených prací, do stavu odpovídajícího předchozímu účelu nebo užívání služebných pozemků a bezprostředně prokazatelně oznámit tuto skutečnost povinnému.

4. Vznikla-li povinnému nebo nájemci služebných pozemků v důsledku výkonu práv oprávněného při provozování stavby nebo při vstupu či vjezdu na služebné pozemky v souvislosti s provozováním stavby majetková újma, oprávněný se zavazuje nahradit tuto majetkovou újmu povinnému nebo nájemci služebných pozemků.

5. Oprávněný osobní služebnost zřízenou touto smlouvou přijímá a povinný se zavazuje ji strpět.

V.

Služebnost vzniklá podle této smlouvy se zřizuje za jednorázovou úhradu a na dobu neurčitou. Smluvní strany sjednávají jednorázovou úhradu ve výši **154.200 Kč** (slovy: jedno sto padesát čtyři tisíce dvě stě korun českých) + DPH v platné výši.

Obě strany prohlašují, že část jednorázové úhrady ve výši **149.100 Kč** (slovy: jedno sto čtyřicet devět tisíc jedno sto korun českých) + DPH v platné výši již uhradil oprávněný na základě vystaveného daňového dokladu na účet povinného vedený u České spořitelny, a.s., pobočka Tábor, č.ú. 19-0701427349/0800, variabilní symbol 5300000746 před podpisem této smlouvy.

Oprávněný uhradí zbývající část jednorázové úhrady ve výši **5.100 Kč** (slovy: pět tisíc jedno sto korun českých) + DPH v platné výši povinnému na jeho účet vedený u České spořitelny, a.s., pobočka Tábor, č.ú. 19-0701427349/0800, variabilní symbol 5300000746 na základě povinným vystaveného daňového dokladu – faktury s uvedením označení "věcné břemeno - služebnost" a evidenčního čísla smlouvy oprávněné strany a to do 15 dnů ode dne vystavení daňového dokladu. Daňový doklad – faktura bude povinným vystaven na adresu oprávněného do 15 dnů ode dne podání návrhu na vklad práva odpovídajícího služebnosti Katastrálnímu úřadu pro Jihočeský kraj, Katastrálnímu pracovišti Tábor.

VI.

Náklady spojené s vyhotovením geometrického plánu a vkladem práva odpovídajícího osobní služebnosti dle této smlouvy do katastru nemovitostí nese oprávněný.

VII.

1. Smluvní strany souhlasí s tím, aby Katastrální úřad pro Jihočeský kraj, Katastrální pracoviště Tábor provedl na základě této smlouvy příslušný vklad práva odpovídajícího osobní služebnosti do katastru nemovitostí, v souladu s touto smlouvou o zřízení věcného břemene - služebnosti.
2. Smluvní strany berou na vědomí, že ke vzniku služebnosti dojde až jejím vkladem do katastru nemovitostí u Katastrálního úřadu pro Jihočeský kraj, Katastrální pracoviště Tábor, a to k okamžiku podání návrhu na vklad.
3. V případě, že příslušný katastrální úřad vyzve navrhovatele k odstranění nedostatků návrhu na vklad práva služebnosti dle této smlouvy, zavazují se smluvní strany ve lhůtě stanovené katastrálním úřadem tyto nedostatky odstranit.
4. V případě, že příslušný katastrální úřad návrh vkladu práva ze služebnosti zamítne nebo zastaví řízení, zavazují se smluvní strany neodkladně odstranit nedostatky, pro které byl návrh zamítnut nebo zastaveno řízení o povolení tohoto vkladu, a podat nový návrh na povolení vkladu práva dle této smlouvy.

VIII.

Povinný prohlašuje, že tato smlouva se uzavírá na základě usnesení Rady města Tábora č. 1422/27/16 ze dne 08.02.2016 a č. 2633/50/21 ze dne 21.06.2021. Tímto prohlášením se dokládá v souladu s § 41 zákona č. 128/2000 Sb. o obcích (obecní zřízení) v platném znění, splnění podmínek zákona č. 128/2000 Sb.

Oprávněný prohlašuje, že je seznámen s právem i povinností povinného svobodně vyhledávat, přijímat, poskytovat a rozšiřovat informace dostupné mu z jeho úřední činnosti ve smyslu ustanovení článku 17 Listiny základních práv a svobod.

Oprávněný bere na vědomí úmysl a cíl povinného vytvářet transparentní majetkoprávní poměry a poskytovat otevřené informace o nakládání s obecním majetkem směrem k veřejnosti.

Oprávněný prohlašuje, že byl informován o tom, že povinný je povinným subjektem ve smyslu § 2 odst. 1 zákona č. 340/2015 Sb., o registru smluv. Smlouva, ke které se vztahuje povinnost uveřejnit ji v registru smluv, je platná ode dne podpisu jejími stranami a účinná ode dne jejího zveřejnění v registru smluv. Pro tento případ se smluvní strany dohodly, že správci registru smluv zašle smlouvu k uveřejnění povinný, a to bez zbytečného odkladu, nejpozději do 30 dní ode dne uzavření této smlouvy.

IX.

1. Tuto smlouvu uzavírají smluvní strany na základě smlouvy o smlouvě budoucí o zřízení věcného břemene - služebnosti uzavřené mezi smluvními stranami dne 11.04.2016 pod číslem SMM 22/2016 BVB, když tato smlouva vypořádává všechna práva a povinnosti stran vyplývající z uvedené smlouvy o smlouvě budoucí o zřízení věcného břemene – služebnosti.
2. Smluvní strany souhlasí s tím, že všechny ostatní skutečnosti v této smlouvě neupravené se řídí příslušnými ustanoveními občanského zákoníku, zákona o elektronických komunikacích a ostatních platných právních předpisů. Smluvní strany se výslovně dohodly, že obchodní zvyklosti nemají přednost před ustanoveními občanského zákoníku.
3. Nastanou-li u některé ze smluvních stran okolnosti bránící řádnému plnění služebnosti, je tato strana povinna to bez zbytečného odkladu oznámit tuto skutečnost druhé straně.
4. Smluvní strany se dohodly, že tuto smlouvu lze po vzájemné dohodě měnit a doplňovat pouze písemnými číslovanými dodatky, podepsanými oběma smluvními stranami.
5. Pokud oddělitelné ustanovení této smlouvy je nebo se stane neplatným či nevynutitelným, nemá to vliv na platnost zbývajících ustanovení této smlouvy. V takovém případě se smluvní strany zavazují uzavřít do šedesáti (60) pracovních dnů od výzvy druhé strany dodatek k této smlouvě nahrazující oddělitelné ustanovení této smlouvy, které je neplatné či nevynutitelné, platným a vynutitelným ustanovením odpovídajícím hospodářskému účelu takto nahrazovaného ustanovení.
6. Odpověď strany této smlouvy, ve smyslu § 1740 odst. 3 NOZ, s dodatkem nebo odchylkou, která podstatně nemění podmínky nabídky, není přijetím nabídky na uzavření této smlouvy.
7. Tato smlouva nabývá platnosti dnem podpisu oběma stranami.
8. Tato smlouva je vypracována v 5 vyhotoveních s platností originálu. Tři vyhotovení si ponechá pro svou potřebu povinný, jedno oprávněný a jedno vyhotovení této smlouvy spolu s oboustranně podepsaným návrhem na vklad bude povinným zasláno k řízení o vkladu práva odpovídajícího služebnosti Katastrálnímu úřadu pro Jihočeský kraj, Katastrálnímu pracovišti Tábor.
9. Smluvní strany shodně prohlašují, že si tuto smlouvu před jejím podpisem přečetly, že byla uzavřena po vzájemném projednání podle jejich pravé a svobodné vůle, určitě, vážně a srozumitelně, nikoliv v tísní a za nápadně nevýhodných podmínek.

Za povinného:

Za oprávněného:

V Táboře dne

V Praze dne

.....
Ing. Štěpán Pavlík
starosta města

.....
Ing. Jaroslav Hanyk
předseda sboru jednatelů
Nej.cz s.r.o.

VÝKAZ DOSAVADNÍHO A NOVÉHO STAVU ÚDAJŮ KATASTRU NEMOVITOSTÍ

Dosavadní stav				Nový stav										
Označení pozemku parc. číslem	Výměra parcely		Druh pozemku Způsob využití	Označení pozemku parc. číslem	Výměra parcely		Druh pozemku Způsob využití	Typ stavby Způsob využití	Způsob určení výměr	Porovnání se stavem evidence právních vztahů				
	ha	m ²			ha	m ²				Díl přechází z pozemku označeného v katastru nemovitostí	dřívejší poz. evidenci	Číslo listu vlastnictví	Výměra dílu	
		ha	m ²			ha	m ²			ha	m ²			
4509/1										4509/1	10001			
4509/21										4509/21	10001			
4515										4515	10001			
4519/43										4519/43	10001			
4519/44										4519/44	10001			
4519/45										4519/45	10001			
4519/48										4519/48	10001			
4519/49										4519/49	10001			
4519/52										4519/52	10001			
4558/2										4558/2	10001			
4975/1										4975/1	10001			
4983/1										4983/1	10001			
4985/1										4985/1	10001			
4986/1										4986/1	10001			
4992/1										4992/1	1489			
4993/1										4993/1	10416			
4994/2										4994/2	1363			
4997/1										4997/1	1362			
5761/7										5761/7	10001			

Druh věcného břemene: služebnost inženýrské sítě (kabel NejTV).

Oprávněný: dle smlouvy.

GEOMETRICKÝ PLÁN pro vymezení rozsahu věcného břemene k části pozemku	Geometrický plán ověřil úředně oprávněný zeměměřický inženýr:		Stejnopis ověřil úředně oprávněný zeměměřický inženýr:	
	Jméno, příjmení: [redacted]	Číslo položky seznamu úředně oprávněných zeměměřických inženýrů: 2194/2003	Dne: 11. prosince 2018	Číslo: 245/2018
Vyhotovitel: [redacted]	Náležitostmi a přesností odpovídá právním předpisům.		Číslo položky seznamu úředně oprávněných zeměměřických inženýrů: 64/95	
Číslo plánu: 5684-363/2017	Katastrální úřad souhlasí s očíslováním parcel.		Dne: 2.1.2019	
Okres: Tábor	KÚ pro Jihočeský kraj KP Tábor		Číslo: 12/2019	
Obec: Tábor	PGP-1823/2018-308		Tento stejnopis odpovídá geometrickému plánu v elektronické podobě uloženému v dokumentaci katastrálního úřadu.	
Kat. území: Tábor	2018.12.27 12:52:29 CET		Ověření stejnopisu geometrického plánu v listinné podobě: [redacted]	
Mapový list: DKM	Dosavadním vlastníkům pozemků byla poskytnuta možnost seznámit se v terénu s průběhem navrhovaných nových hranic, které byly označeny předepsaným způsobem:			

6
7
2
t.
č.
5/1
c. č.
Je
49
49
451
rání

Seznam souřadnic (S-JTSK)
Číslo bodu Souřadnice pro zápis do KN
Y X

Kód kv.	Poznámka
k.ú. Tábor (764701)	
2-26	734450.57 1119184.82 3
111-4	734292.42 1119355.11 3
247	734616.22 1119216.99 3 hranice břemene
248	734615.63 1119217.04 3 hranice břemene
249	734615.62 1119217.54 3 hranice břemene
250	734616.56 1119217.47 3 hranice břemene
251	734616.42 1119216.53 3 hranice břemene
252	734616.92 1119216.63 3 hranice břemene
253	734616.41 1119210.32 3 hranice břemene
254	734616.91 1119210.30 3 hranice břemene
255	734616.26 1119206.77 3 hranice břemene
256	734616.76 1119206.53 3 hranice břemene
257	734615.79 1119206.39 3 hranice břemene
258	734615.97 1119205.89 3 hranice břemene
259	734604.23 1119206.01 3 hranice břemene
260	734604.31 1119205.51 3 hranice břemene
261	734602.66 1119205.59 3 hranice břemene
262	734602.96 1119205.15 3 hranice břemene
263	734601.31 1119203.63 3 hranice břemene
264	734601.75 1119203.37 3 hranice břemene
265	734600.73 1119202.47 3 hranice břemene
266	734601.10 1119202.11 3 hranice břemene
267	734609.95 1119190.22 3 hranice břemene
268	734610.72 1119189.84 3 hranice břemene
269	734610.50 1119189.39 3 hranice břemene
270	734609.55 1119189.86 3 hranice břemene
271	734608.96 1119192.96 3 hranice břemene
272	734608.50 1119192.74 3 hranice břemene
273	734607.69 1119195.10 3 hranice břemene
274	734607.29 1119194.80 3 hranice břemene
275	734605.69 1119197.37 3 hranice břemene
276	734605.33 1119197.03 3 hranice břemene
277	734600.63 1119201.88 3 hranice břemene
278	734597.63 1119205.29 3 hranice břemene
279	734597.47 1119204.75 3 hranice břemene
280	734596.56 1119205.08 3 hranice břemene
281	734596.78 1119204.62 3 hranice břemene
282	734592.97 1119202.24 3 hranice břemene
283	734593.27 1119201.84 3 hranice břemene
284	734591.04 1119201.01 3 hranice břemene
285	734591.30 1119200.59 3 hranice břemene
286	734588.57 1119199.60 3 hranice břemene
287	734588.75 1119199.12 3 hranice břemene
288	734586.14 1119199.10 3 hranice břemene
289	734586.22 1119198.60 3 hranice břemene
290	734581.96 1119198.46 3 hranice břemene
291	734582.29 1119198.00 3 hranice břemene
292	734576.28 1119197.35 3 hranice břemene
293	734581.80 1119197.92 3 hranice břemene
294	734576.38 1119196.87 3 hranice břemene
295	734572.49 1119196.49 3 hranice břemene
296	734572.59 1119196.01 3 hranice břemene
297	734567.30 1119195.55 3 hranice břemene
298	734567.40 1119195.05 3 hranice břemene
299	734564.25 1119194.94 3 hranice břemene
300	734564.53 1119194.48 3 hranice břemene
301	734558.14 1119194.11 3 hranice břemene
302	734564.02 1119194.40 3 hranice břemene
303	734558.22 1119193.61 3 hranice břemene
304	734550.71 1119192.98 3 hranice břemene
305	734550.77 1119192.48 3 hranice břemene
306	734546.07 1119192.51 3 hranice břemene
307	734546.07 1119192.00 3 hranice břemene
308	734581.94 1119197.18 3 hranice břemene
309	734582.43 1119197.26 3 hranice břemene
310	734564.00 1119194.06 3 hranice břemene
311	734564.50 1119194.15 3 hranice břemene
312	734545.35 1119215.06 3 hranice břemene
313	734545.01 1119215.21 3 hranice břemene
314	734545.01 1119215.75 3 hranice břemene
315	734545.85 1119215.40 3 hranice břemene
316	734545.47 1119198.99 3 hranice břemene
317	734545.97 1119198.75 3 hranice břemene
318	734545.57 1119192.23 3 hranice břemene
319	734545.47 1119198.49 3 hranice břemene
320	734545.59 1119190.79 3 hranice břemene
321	734546.09 1119190.77 3 hranice břemene
322	734545.42 1119188.58 3 hranice břemene
323	734545.92 1119188.46 3 hranice břemene
324	734543.77 1119184.90 3 hranice břemene
325	734544.23 1119184.68 3 hranice břemene

Seznam souřadnic (S-JTSK)
Číslo bodu Souřadnice pro zápis do KN
Y X

Kód kv.	Poznámka
k.ú. Tábor (764701)	
326	734542.33 1119181.95 3 hranice břemene
327	734542.77 1119181.71 3 hranice břemene
328	734540.82 1119179.57 3 hranice břemene
329	734541.24 1119179.29 3 hranice břemene
330	734539.46 1119177.64 3 hranice břemene
331	734539.78 1119177.22 3 hranice břemene
332	734537.93 1119177.15 3 hranice břemene
333	734538.07 1119176.67 3 hranice břemene
334	734534.95 1119176.33 3 hranice břemene
335	734535.17 1119175.87 3 hranice břemene
336	734533.80 1119175.44 3 hranice břemene
337	734534.16 1119175.08 3 hranice břemene
338	734533.34 1119174.82 3 hranice břemene
339	734533.62 1119174.36 3 hranice břemene
340	734529.80 1119174.08 3 hranice břemene
341	734529.88 1119173.58 3 hranice břemene
342	734524.17 1119173.31 3 hranice břemene
343	734524.25 1119172.81 3 hranice břemene
344	734516.01 1119171.60 3 hranice břemene
345	734515.99 1119171.08 3 hranice břemene
346	734515.06 1119171.85 3 hranice břemene
347	734514.80 1119171.41 3 hranice břemene
348	734514.84 1119172.09 3 hranice břemene
349	734514.48 1119171.74 3 hranice břemene
350	734515.06 1119174.85 3 hranice břemene
351	734514.35 1119172.23 3 hranice břemene
352	734514.55 1119174.78 3 hranice břemene
353	734504.20 1119171.40 3 hranice břemene
354	734504.32 1119170.90 3 hranice břemene
355	734501.87 1119170.34 3 hranice břemene
356	734501.99 1119169.84 3 hranice břemene
357	734496.24 1119169.93 3 hranice břemene
358	734496.03 1119169.41 3 hranice břemene
359	734491.37 1119169.32 3 hranice břemene
360	734275.92 1119550.61 3 hranice břemene
361	734491.41 1119168.82 3 hranice břemene
362	734488.22 1119169.21 3 hranice břemene
363	734488.28 1119168.71 3 hranice břemene
364	734483.12 1119168.32 3 hranice břemene
365	734483.16 1119167.82 3 hranice břemene
366	734474.49 1119168.14 3 hranice břemene
367	734474.51 1119167.64 3 hranice břemene
368	734471.82 1119168.03 3 hranice břemene
369	734471.88 1119167.53 3 hranice břemene
370	734470.97 1119167.88 3 hranice břemene
371	734470.75 1119167.33 3 hranice břemene
372	734461.28 1119167.86 3 hranice břemene
373	734470.47 1119167.83 3 hranice břemene
374	734461.20 1119167.36 3 hranice břemene
375	734460.35 1119168.15 3 hranice břemene
376	734460.13 1119167.69 3 hranice břemene
377	734459.27 1119168.87 3 hranice břemene
378	734458.89 1119168.53 3 hranice břemene
379	734457.72 1119171.86 3 hranice břemene
380	734457.22 1119171.74 3 hranice břemene
381	734457.77 1119185.00 3 hranice břemene
382	734457.27 1119184.92 3 hranice břemene
383	734457.53 1119185.71 3 hranice břemene
384	734457.15 1119185.27 3 hranice břemene
385	734452.62 1119186.51 3 hranice břemene
386	734452.70 1119185.99 3 hranice břemene
387	734496.00 1119172.47 3 hranice břemene
388	734495.74 1119169.88 3 hranice břemene
389	734495.51 1119172.40 3 hranice břemene
390	734470.86 1119171.33 3 hranice břemene
391	734470.36 1119171.31 3 hranice břemene
392	734470.78 1119177.92 3 hranice břemene
393	734470.28 1119178.11 3 hranice břemene
394	734470.41 1119178.77 3 hranice břemene
395	734470.66 1119178.43 3 hranice břemene
396	734470.15 1119178.29 3 hranice břemene
397	734465.78 1119178.98 3 hranice břemene
398	734465.62 1119178.48 3 hranice břemene
399	734465.47 1119179.20 3 hranice břemene
400	734464.97 1119178.94 3 hranice břemene
401	734465.52 1119184.01 3 hranice břemene
402	734465.02 1119184.01 3 hranice břemene
403	734472.44 1119177.77 3 hranice břemene
404	734472.20 1119178.29 3 hranice břemene
405	734473.54 1119179.29 3 hranice břemene
406	734473.10 1119179.53 3 hranice břemene

Seznam souřadnic (S-JTSK)
Číslo bodu Souřadnice pro zápis do KN

k.o. Tabor (764701)

Y	X	Kód kv.	Poznámka
407	734475.33	1119184.28	3 hranice břemene
408	734474.85	1119184.42	3 hranice břemene
409	734475.73	1119186.42	3 hranice břemene
410	734475.23	1119186.46	3 hranice břemene
411	734475.23	1119205.32	3 hranice břemene
412	734474.73	1119205.30	3 hranice břemene
413	734475.06	1119207.82	3 hranice břemene
414	734474.56	1119207.76	3 hranice břemene
415	734474.46	1119211.67	3 hranice břemene
416	734473.96	1119211.63	3 hranice břemene
417	734474.34	1119215.30	3 hranice břemene
418	734452.20	1119185.26	3 hranice břemene
419	734449.92	1119184.90	3 hranice břemene
420	734451.59	1119185.55	3 hranice břemene
421	734450.54	1119184.61	3 hranice břemene
422	734450.94	1119186.22	3 hranice břemene
423	734451.09	1119186.70	3 hranice břemene
424	734446.07	1119187.54	3 hranice břemene
425	734276.41	1119550.73	3 hranice břemene
426	734446.01	1119187.04	3 hranice břemene
427	734439.31	1119188.25	3 hranice břemene
428	734439.25	1119187.75	3 hranice břemene
429	734423.18	1119190.41	3 hranice břemene
430	734423.12	1119189.91	3 hranice břemene
431	734416.82	1119191.10	3 hranice břemene
432	734416.76	1119190.60	3 hranice břemene
433	734412.85	1119191.66	3 hranice břemene
434	734412.79	1119191.16	3 hranice břemene
435	734409.78	1119191.85	3 hranice břemene
436	734409.78	1119191.35	3 hranice břemene
437	734407.17	1119191.61	3 hranice břemene
438	734407.25	1119191.11	3 hranice břemene
439	734404.24	1119190.95	3 hranice břemene
440	734404.42	1119190.47	3 hranice břemene
441	734402.69	1119190.11	3 hranice břemene
442	734402.64	1119189.51	3 hranice břemene
443	734396.87	1119184.22	3 hranice břemene
444	734402.23	1119189.80	3 hranice břemene
445	734397.11	1119183.74	3 hranice břemene
446	734394.37	1119184.00	3 hranice břemene
447	734394.37	1119183.50	3 hranice břemene
448	734391.62	1119184.30	3 hranice břemene
449	734391.52	1119183.80	3 hranice břemene
450	734390.34	1119184.70	3 hranice břemene
451	734390.22	1119184.22	3 hranice břemene
452	734387.96	1119185.23	3 hranice břemene
453	734387.96	1119184.71	3 hranice břemene
454	734386.48	1119184.91	3 hranice břemene
455	734386.40	1119184.39	3 hranice břemene
456	734360.41	1119199.79	3 hranice břemene
457	734360.17	1119199.35	3 hranice břemene
458	734353.90	1119203.27	3 hranice břemene
459	734353.31	1119203.02	3 hranice břemene
460	734353.14	1119204.76	3 hranice břemene
461	734352.62	1119204.70	3 hranice břemene
462	734353.43	1119206.81	3 hranice břemene
463	734352.95	1119206.93	3 hranice břemene
464	734358.08	1119218.61	3 hranice břemene
465	734357.58	1119218.73	3 hranice břemene
466	734358.14	1119219.63	3 hranice břemene
467	734357.64	1119219.53	3 hranice břemene
468	734357.80	1119220.38	3 hranice břemene
469	734357.40	1119220.04	3 hranice břemene
470	734356.60	1119221.12	3 hranice břemene
471	734356.36	1119220.68	3 hranice břemene
472	734348.02	1119225.09	3 hranice břemene
473	734348.02	1119224.54	3 hranice břemene
474	734336.08	1119231.36	3 hranice břemene
475	734347.58	1119224.76	3 hranice břemene
476	734335.84	1119230.92	3 hranice břemene
477	734328.37	1119235.70	3 hranice břemene
478	734328.35	1119235.13	3 hranice břemene
479	734326.28	1119236.96	3 hranice břemene
480	734327.92	1119235.38	3 hranice břemene
481	734326.04	1119236.52	3 hranice břemene
482	734316.56	1119242.14	3 hranice břemene
483	734316.32	1119241.70	3 hranice břemene
484	734313.52	1119243.84	3 hranice břemene
485	734313.28	1119243.40	3 hranice břemene
486	734311.26	1119244.95	3 hranice břemene
487	734311.04	1119244.51	3 hranice břemene

Seznam souřadnic (S-JTSK)
Číslo bodu Souřadnice pro zápis do KN

k.o. Tabor (764701)

Y	X	Kód kv.	Poznámka
488	734307.88	1119246.65	3 hranice břemene
489	734307.66	1119246.19	3 hranice břemene
490	734303.34	1119248.66	3 hranice břemene
491	734303.12	1119248.22	3 hranice břemene
492	734268.72	1119267.12	3 hranice břemene
493	734268.38	1119266.74	3 hranice břemene
494	734267.43	1119268.88	3 hranice břemene
495	734266.99	1119268.62	3 hranice břemene
496	734266.20	1119271.41	3 hranice břemene
497	734265.80	1119271.11	3 hranice břemene
498	734264.07	1119273.30	3 hranice břemene
499	734263.65	1119273.00	3 hranice břemene
500	734263.76	1119274.02	3 hranice břemene
501	734263.28	1119273.88	3 hranice břemene
502	734261.26	1119287.57	3 hranice břemene
503	734260.74	1119287.59	3 hranice břemene
504	734261.50	1119288.58	3 hranice břemene
505	734261.05	1119288.87	3 hranice břemene
506	734262.38	1119289.51	3 hranice břemene
507	734262.12	1119289.97	3 hranice břemene
508	734278.73	1119292.89	3 hranice břemene
509	734278.61	1119293.37	3 hranice břemene
510	734286.45	1119294.88	3 hranice břemene
511	734286.31	1119295.36	3 hranice břemene
512	734291.61	1119296.69	3 hranice břemene
513	734291.47	1119297.17	3 hranice břemene
514	734301.74	1119299.05	3 hranice břemene
515	734301.55	1119299.61	3 hranice břemene
516	734309.52	1119302.18	3 hranice břemene
517	734309.04	1119302.54	3 hranice břemene
518	734309.87	1119306.86	3 hranice břemene
519	734309.37	1119306.90	3 hranice břemene
520	734310.22	1119310.20	3 hranice břemene
521	734309.72	1119310.20	3 hranice břemene
522	734310.04	1119312.88	3 hranice břemene
523	734309.54	1119312.82	3 hranice břemene
524	734307.83	1119323.97	3 hranice břemene
525	734307.33	1119323.89	3 hranice břemene
526	734307.47	1119327.05	3 hranice břemene
527	734306.97	1119326.97	3 hranice břemene
528	734305.84	1119334.32	3 hranice břemene
529	734305.05	1119335.27	3 hranice břemene
530	734303.48	1119344.18	3 hranice břemene
531	734304.93	1119335.76	3 hranice břemene
532	734303.00	1119344.04	3 hranice břemene
533	734302.42	1119347.37	3 hranice břemene
534	734301.94	1119347.25	3 hranice břemene
535	734302.19	1119348.83	3 hranice břemene
536	734301.71	1119348.73	3 hranice břemene
537	734300.03	1119357.01	3 hranice břemene
538	734299.42	1119357.36	3 hranice břemene
539	734299.99	1119357.73	3 hranice břemene
540	734298.64	1119363.47	3 hranice břemene
541	734299.44	1119357.88	3 hranice břemene
542	734298.16	1119363.35	3 hranice břemene
543	734296.95	1119369.87	3 hranice břemene
544	734296.51	1119369.55	3 hranice břemene
545	734295.00	1119371.15	3 hranice břemene
546	734294.48	1119370.89	3 hranice břemene
547	734290.49	1119390.41	3 hranice břemene
548	734290.01	1119390.29	3 hranice břemene
549	734283.20	1119421.09	3 hranice břemene
550	734282.72	1119420.97	3 hranice břemene
551	734282.22	1119425.51	3 hranice břemene
552	734281.72	1119425.43	3 hranice břemene
553	734282.04	1119426.84	3 hranice břemene
554	734281.52	1119426.96	3 hranice břemene
555	734282.24	1119427.17	3 hranice břemene
556	734281.94	1119427.61	3 hranice břemene
557	734297.65	1119430.40	3 hranice břemene
558	734297.79	1119430.94	3 hranice břemene
559	734299.04	1119429.19	3 hranice břemene
560	734299.42	1119429.53	3 hranice břemene
561	734300.40	1119427.27	3 hranice břemene
562	734300.72	1119427.67	3 hranice břemene
563	734301.46	1119426.83	3 hranice břemene
564	734301.50	1119427.35	3 hranice břemene
565	734324.24	1119432.70	3 hranice břemene
566	734324.12	1119433.18	3 hranice břemene
567	734335.39	1119435.54	3 hranice břemene
568	734335.27	1119436.02	3 hranice břemene

Seznam souřadnic (S-JTSK)
Číslo bodu Souřadnice pro zápis do KN

	Y	X	Kód kv.	Poznámka
k.ú. Tabor (764701)				
569	734339.23	1119436.32	3	hranice břemene
570	734338.86	1119436.75	3	hranice břemene
571	734341.91	1119437.07	3	hranice břemene
572	734339.35	1119436.87	3	hranice břemene
573	734341.75	1119437.55	3	hranice břemene
574	734344.67	1119438.18	3	hranice břemene
575	734344.43	1119438.62	3	hranice břemene
576	734348.15	1119440.61	3	hranice břemene
577	734347.56	1119440.85	3	hranice břemene
578	734355.07	1119444.37	3	hranice břemene
579	734354.89	1119444.85	3	hranice břemene
580	734358.25	1119445.08	3	hranice břemene
581	734358.15	1119445.58	3	hranice břemene
582	734364.12	1119446.05	3	hranice břemene
583	734363.92	1119446.53	3	hranice břemene
584	734364.67	1119446.49	3	hranice břemene
585	734364.23	1119446.77	3	hranice břemene
586	734365.03	1119447.90	3	hranice břemene
587	734364.53	1119447.94	3	hranice břemene
588	734364.82	1119449.99	3	hranice břemene
589	734364.32	1119449.87	3	hranice břemene
590	734363.49	1119453.38	3	hranice břemene
591	734363.01	1119453.24	3	hranice břemene
592	734363.22	1119454.79	3	hranice břemene
593	734362.72	1119454.77	3	hranice břemene
594	734363.50	1119456.66	3	hranice břemene
595	734363.02	1119456.78	3	hranice břemene
596	734365.01	1119460.56	3	hranice břemene
597	734364.53	1119460.74	3	hranice břemene
598	734365.97	1119463.39	3	hranice břemene
599	734365.47	1119463.49	3	hranice břemene
600	734366.25	1119467.37	3	hranice břemene
601	734365.75	1119467.39	3	hranice břemene
602	734366.33	1119470.18	3	hranice břemene
603	734365.83	1119470.14	3	hranice břemene
604	734364.68	1119477.48	3	hranice břemene
605	734364.20	1119477.38	3	hranice břemene
606	734354.59	1119524.48	3	hranice břemene
607	734354.07	1119524.50	3	hranice břemene
608	734354.89	1119525.39	3	hranice břemene
609	734354.47	1119525.69	3	hranice břemene
610	734356.05	1119526.25	3	hranice břemene
611	734355.67	1119526.59	3	hranice břemene
612	734358.39	1119530.12	3	hranice břemene
613	734357.83	1119530.24	3	hranice břemene
614	734358.22	1119531.73	3	hranice břemene
615	734357.74	1119531.55	3	hranice břemene
616	734352.75	1119538.65	3	hranice břemene
617	734352.27	1119538.45	3	hranice břemene
618	734352.35	1119542.08	3	hranice břemene
619	734351.90	1119541.63	3	hranice břemene
620	734350.91	1119551.61	3	hranice břemene
621	734350.44	1119551.13	3	hranice břemene
622	734348.15	1119551.73	3	hranice břemene
623	734348.25	1119551.23	3	hranice břemene
624	734346.14	1119550.83	3	hranice břemene
625	734346.32	1119550.37	3	hranice břemene
626	734342.17	1119549.38	3	hranice břemene
627	734342.31	1119548.90	3	hranice břemene
628	734337.08	1119548.13	3	hranice břemene
629	734337.02	1119547.61	3	hranice břemene
630	734336.50	1119548.42	3	hranice břemene
631	734336.20	1119548.02	3	hranice břemene
632	734335.75	1119549.21	3	hranice břemene
633	734335.33	1119548.93	3	hranice břemene
634	734335.11	1119550.65	3	hranice břemene
635	734334.63	1119550.47	3	hranice břemene
636	734334.30	1119553.48	3	hranice břemene
637	734333.82	1119553.36	3	hranice břemene
638	734333.30	1119559.42	3	hranice břemene
639	734332.80	1119559.34	3	hranice břemene
640	734332.61	1119564.90	3	hranice břemene
641	734332.11	1119564.82	3	hranice břemene
642	734331.70	1119570.59	3	hranice břemene
643	734331.20	1119570.51	3	hranice břemene
644	734330.12	1119579.46	3	hranice břemene
645	734329.64	1119579.36	3	hranice břemene
646	734329.21	1119582.97	3	hranice břemene
647	734328.73	1119582.81	3	hranice břemene
648	734327.39	1119587.67	3	hranice břemene
649	734326.91	1119587.51	3	hranice břemene

Seznam souřadnic (S-JTSK)
Číslo bodu Souřadnice pro zápis do KN

	Y	X	Kód kv.	Poznámka
k.ú. Tabor (764701)				
650	734326.02	1119591.98	3	hranice břemene
651	734325.54	1119591.86	3	hranice břemene
652	734325.34	1119596.05	3	hranice břemene
653	734324.86	1119595.89	3	hranice břemene
654	734324.85	1119597.07	3	hranice břemene
655	734324.33	1119596.99	3	hranice břemene
656	734320.22	1119596.86	3	hranice břemene
657	734319.37	1119601.39	3	hranice břemene
658	734319.86	1119601.48	3	hranice břemene
659	734320.68	1119597.14	3	hranice břemene
660	734320.84	1119596.39	3	hranice břemene
661	734321.00	1119596.89	3	hranice břemene
662	734321.59	1119596.42	3	hranice břemene
663	734321.53	1119596.92	3	hranice břemene
664	734324.24	1119597.48	3	hranice břemene
665	734329.87	1119598.76	3	hranice břemene
666	734329.75	1119599.24	3	hranice břemene
667	734340.17	1119600.56	3	hranice břemene
668	734340.09	1119601.06	3	hranice břemene
669	734341.80	1119600.74	3	hranice břemene
670	734341.76	1119601.24	3	hranice břemene
671	734343.23	1119600.77	3	hranice břemene
672	734343.11	1119601.27	3	hranice břemene
673	734357.45	1119607.25	3	hranice břemene
674	734357.27	1119607.71	3	hranice břemene
675	734360.00	1119608.16	3	hranice břemene
676	734359.88	1119608.64	3	hranice břemene
677	734361.06	1119608.29	3	hranice břemene
678	734360.93	1119608.78	3	hranice břemene
679	734358.49	1119615.38	3	hranice břemene
680	734356.54	1119618.82	3	hranice břemene
681	734357.06	1119618.91	3	hranice břemene
682	734358.95	1119615.60	3	hranice břemene
683	734359.53	1119612.70	3	hranice břemene
684	734359.99	1119612.90	3	hranice břemene
685	734360.32	1119611.22	3	hranice břemene
686	734360.80	1119611.40	3	hranice břemene
687	734361.48	1119608.64	3	hranice břemene
688	734362.06	1119604.88	3	hranice břemene
689	734362.56	1119604.98	3	hranice břemene
690	734362.52	1119601.36	3	hranice břemene
691	734363.02	1119601.44	3	hranice břemene
692	734363.50	1119596.56	3	hranice břemene
693	734364.00	1119596.66	3	hranice břemene
694	734369.50	1119562.07	3	hranice břemene
695	734369.96	1119562.37	3	hranice břemene
696	734371.46	1119560.80	3	hranice břemene
697	734371.32	1119561.48	3	hranice břemene
698	734402.32	1119193.22	3	hranice břemene
699	734401.82	1119193.20	3	hranice břemene
700	734402.57	1119200.99	3	hranice břemene
701	734402.07	1119200.95	3	hranice břemene
702	734402.24	1119202.99	3	hranice břemene
703	734401.74	1119202.95	3	hranice břemene
704	734402.32	1119207.52	3	hranice břemene
705	734401.82	1119207.50	3	hranice břemene
706	734402.10	1119211.26	3	hranice břemene
707	734401.60	1119211.26	3	hranice břemene
708	734402.27	1119213.03	3	hranice břemene
709	734401.77	1119213.03	3	hranice břemene
710	734401.98	1119215.01	3	hranice břemene
711	734401.48	1119214.97	3	hranice břemene
712	734402.00	1119217.72	3	hranice břemene
713	734401.50	1119217.72	3	hranice břemene
714	734545.06	1119198.96	3	hranice břemene
715	734545.06	1119198.46	3	hranice břemene
716	734302.05	1119334.72	3	hranice břemene
717	734301.96	1119335.21	3	hranice břemene
718	734291.92	1119356.14	3	hranice břemene
719	734292.46	1119355.76	3	hranice břemene
720	734292.04	1119355.02	3	hranice břemene
721	734292.53	1119355.14	3	hranice břemene
722	734473.84	1119215.28	3	hranice břemene
723	734347.09	1119223.80	3	hranice břemene
724	734276.93	1119546.18	3	hranice břemene
725	734347.53	1119223.56	3	hranice břemene
726	734327.45	1119234.41	3	hranice břemene
727	734327.89	1119234.18	3	hranice břemene
728	734338.23	1119441.19	3	hranice břemene
729	734337.75	1119441.03	3	hranice břemene
730	734337.19	1119443.86	3	hranice břemene

Seznam souřadnic (S-JTSK)
 Číslo bodu Souřadnice pro zápis do KN
 Y X Kód kv. Poznámka

k.ú. Tábor (764701)			
Číslo bodu	Y	X	Kód kv. Poznámka
731	734336.75	1119443.60	3 hranice břemene
732	734336.55	1119444.62	3 hranice břemene
733	734336.29	1119444.16	3 hranice břemene
734	734335.28	1119444.85	3 hranice břemene
735	734335.26	1119444.35	3 hranice břemene
736	734334.40	1119444.74	3 hranice břemene
737	734334.52	1119444.26	3 hranice břemene
738	734332.53	1119444.05	3 hranice břemene
739	734332.71	1119443.58	3 hranice břemene
740	734277.31	1119546.72	3 hranice břemene
741	734278.53	1119546.85	3 hranice břemene
742	734278.58	1119546.35	3 hranice břemene
743	734343.39	1119601.39	3 hranice břemene
744	734375.92	1119190.94	3 hranice břemene
745	734376.36	1119190.11	3 hranice břemene
746	734358.34	1119200.90	3 hranice břemene
747	734357.36	1119200.85	3 hranice břemene
748	734346.61	1119225.84	6 hranice břemene
749	734345.56	1119225.82	6 hranice břemene
750	734344.30	1119227.05	6 hranice břemene
751	734344.40	1119226.43	6 hranice břemene
752	734263.28	1119276.61	3 hranice břemene
753	734262.79	1119276.54	3 hranice břemene

Seznam souřadnic (S-JTSK)
 Číslo bodu Souřadnice pro zápis do KN
 Y X Kód kv. Poznámka

k.ú. Tábor (764701)			
Číslo bodu	Y	X	Kód kv. Poznámka
754	734261.92	1119289.02	3 hranice břemene
755	734284.12	1119294.28	3 hranice břemene
756	734284.02	1119294.77	3 hranice břemene
757	734297.19	1119297.99	3 hranice břemene
758	734297.54	1119298.64	3 hranice břemene
759	734303.58	1119335.00	3 hranice břemene
760	734303.46	1119335.49	3 hranice břemene
761	734297.63	1119356.95	3 hranice břemene
762	734297.51	1119357.43	3 hranice břemene
763	734292.22	1119429.26	3 hranice břemene
764	734293.18	1119429.97	3 hranice břemene
765	734348.15	1119441.18	3 hranice břemene
766	734354.56	1119444.10	3 hranice břemene
767	734354.22	1119444.48	3 hranice břemene
768	734358.23	1119531.58	3 hranice břemene
769	734357.57	1119531.76	3 hranice břemene
770	734351.13	1119546.61	3 hranice břemene
771	734351.66	1119546.66	3 hranice břemene
772	734350.79	1119551.61	3 hranice břemene
773	734343.96	1119601.10	3 hranice břemene
774	734356.52	1119606.82	3 hranice břemene
775	734356.46	1119607.34	3 hranice břemene

klad listů grafického znázornění

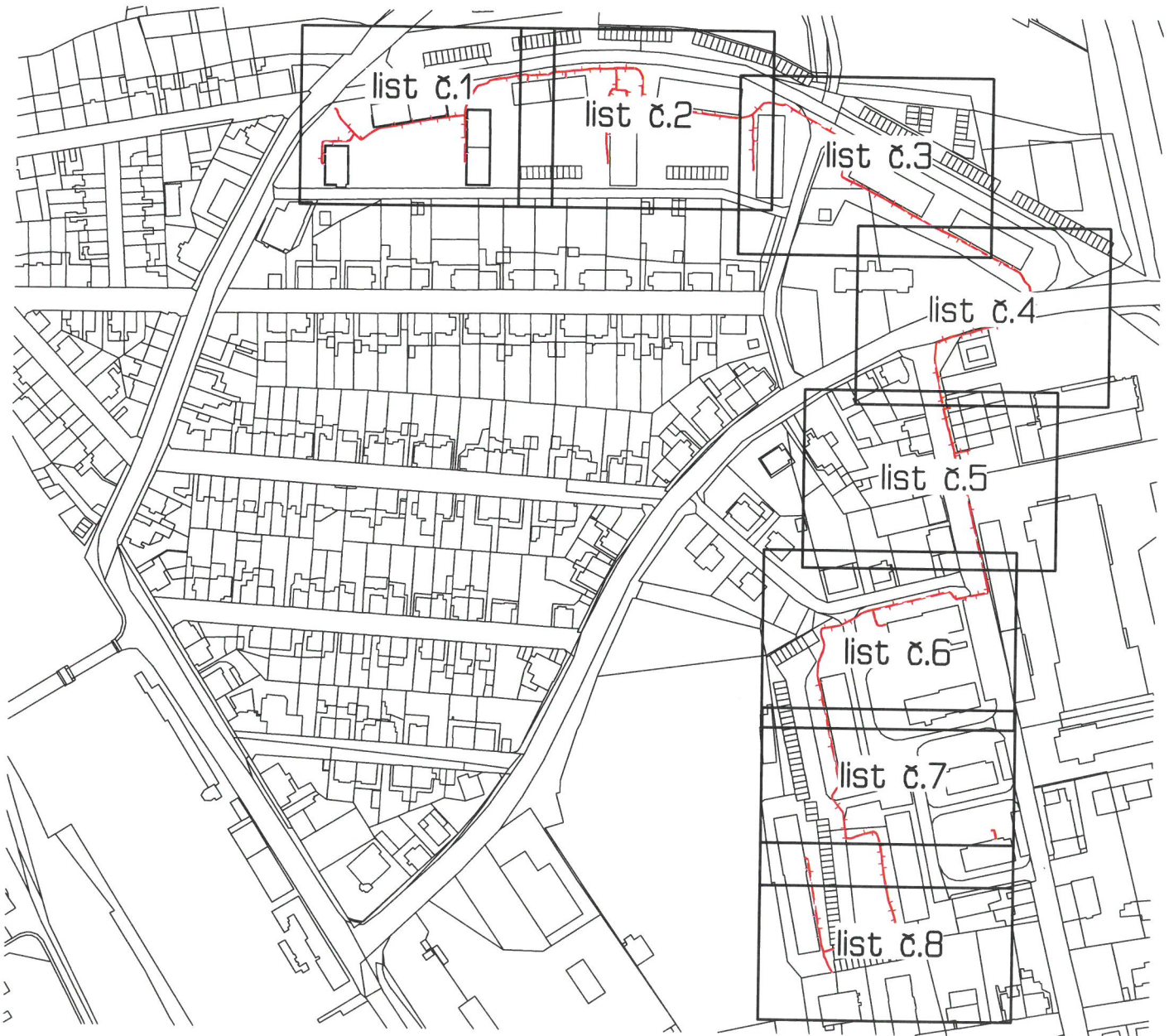



list č.1

4960/8
4960/7
4960/6
4960/5
4960/4
4960/3
4960/2

det. "H"

345	(8.44)	349	(10.19)
344	(8.34)	351	(10.19)
343	(5.68)	352	(10.19)
342	(5.68)	353	(2.56)
341	(3.82)	354	(2.56)
340	(3.62)	355	(2.56)
339	(3.62)	356	(2.56)
338	(3.62)	357	(2.56)
337	(1.79)	358	(2.56)
336	(1.61)	359	(2.56)
335	(3.09)	360	(2.56)
334	(3.32)	361	(2.56)
333	(4.54)	362	(2.56)
332	(4.54)	363	(2.56)
331	(4.54)	364	(2.56)
330	(4.54)	365	(2.56)
329	(4.54)	366	(2.56)
328	(4.54)	367	(2.56)
327	(4.54)	368	(2.56)
326	(4.54)	369	(2.56)
325	(4.54)	370	(2.56)
324	(4.54)	371	(2.56)
323	(4.54)	372	(2.56)
322	(4.54)	373	(2.56)
321	(4.54)	374	(2.56)
320	(4.54)	375	(2.56)
319	(4.54)	376	(2.56)
318	(4.54)	377	(2.56)
317	(4.54)	378	(2.56)
316	(4.54)	379	(2.56)
315	(4.54)	380	(2.56)
314	(4.54)	381	(2.56)
313	(4.54)	382	(2.56)
312	(4.54)	383	(2.56)
311	(4.54)	384	(2.56)
310	(4.54)	385	(2.56)
309	(4.54)	386	(2.56)
308	(4.54)	387	(2.56)
307	(4.54)	388	(2.56)
306	(4.54)	389	(2.56)
305	(4.54)	390	(2.56)
304	(4.54)	391	(2.56)
303	(4.54)	392	(2.56)
302	(4.54)	393	(2.56)
301	(4.54)	394	(2.56)
300	(4.54)	395	(2.56)
299	(4.54)	396	(2.56)
298	(4.54)	397	(2.56)
297	(4.54)	398	(2.56)
296	(4.54)	399	(2.56)
295	(4.54)	400	(2.56)
294	(4.54)	401	(2.56)
293	(4.54)	402	(2.56)
292	(4.54)	403	(2.56)
291	(4.54)	404	(2.56)
290	(4.54)	405	(2.56)
289	(4.54)	406	(2.56)
288	(4.54)	407	(2.56)
287	(4.54)	408	(2.56)
286	(4.54)	409	(2.56)
285	(4.54)	410	(2.56)
284	(4.54)	411	(2.56)
283	(4.54)	412	(2.56)
282	(4.54)	413	(2.56)
281	(4.54)	414	(2.56)
280	(4.54)	415	(2.56)
279	(4.54)	416	(2.56)
278	(4.54)	417	(2.56)
277	(4.54)	418	(2.56)
276	(4.54)	419	(2.56)
275	(4.54)	420	(2.56)
274	(4.54)	421	(2.56)
273	(4.54)	422	(2.56)
272	(4.54)	423	(2.56)
271	(4.54)	424	(2.56)
270	(4.54)	425	(2.56)
269	(4.54)	426	(2.56)
268	(4.54)	427	(2.56)
267	(4.54)	428	(2.56)
266	(4.54)	429	(2.56)
265	(4.54)	430	(2.56)
264	(4.54)	431	(2.56)
263	(4.54)	432	(2.56)
262	(4.54)	433	(2.56)
261	(4.54)	434	(2.56)
260	(4.54)	435	(2.56)
259	(4.54)	436	(2.56)
258	(4.54)	437	(2.56)
257	(4.54)	438	(2.56)
256	(4.54)	439	(2.56)
255	(4.54)	440	(2.56)
254	(4.54)	441	(2.56)
253	(4.54)	442	(2.56)
252	(4.54)	443	(2.56)
251	(4.54)	444	(2.56)
250	(4.54)	445	(2.56)
249	(4.54)	446	(2.56)
248	(4.54)	447	(2.56)
247	(4.54)	448	(2.56)
246	(4.54)	449	(2.56)
245	(4.54)	450	(2.56)
244	(4.54)	451	(2.56)
243	(4.54)	452	(2.56)
242	(4.54)	453	(2.56)
241	(4.54)	454	(2.56)
240	(4.54)	455	(2.56)
239	(4.54)	456	(2.56)
238	(4.54)	457	(2.56)
237	(4.54)	458	(2.56)
236	(4.54)	459	(2.56)
235	(4.54)	460	(2.56)
234	(4.54)	461	(2.56)
233	(4.54)	462	(2.56)
232	(4.54)	463	(2.56)
231	(4.54)	464	(2.56)
230	(4.54)	465	(2.56)
229	(4.54)	466	(2.56)
228	(4.54)	467	(2.56)
227	(4.54)	468	(2.56)
226	(4.54)	469	(2.56)
225	(4.54)	470	(2.56)
224	(4.54)	471	(2.56)
223	(4.54)	472	(2.56)
222	(4.54)	473	(2.56)
221	(4.54)	474	(2.56)
220	(4.54)	475	(2.56)
219	(4.54)	476	(2.56)
218	(4.54)	477	(2.56)
217	(4.54)	478	(2.56)
216	(4.54)	479	(2.56)
215	(4.54)	480	(2.56)
214	(4.54)	481	(2.56)
213	(4.54)	482	(2.56)
212	(4.54)	483	(2.56)
211	(4.54)	484	(2.56)
210	(4.54)	485	(2.56)
209	(4.54)	486	(2.56)
208	(4.54)	487	(2.56)
207	(4.54)	488	(2.56)
206	(4.54)	489	(2.56)
205	(4.54)	490	(2.56)
204	(4.54)	491	(2.56)
203	(4.54)	492	(2.56)
202	(4.54)	493	(2.56)
201	(4.54)	494	(2.56)
200	(4.54)	495	(2.56)
199	(4.54)	496	(2.56)
198	(4.54)	497	(2.56)
197	(4.54)	498	(2.56)
196	(4.54)	499	(2.56)
195	(4.54)	500	(2.56)

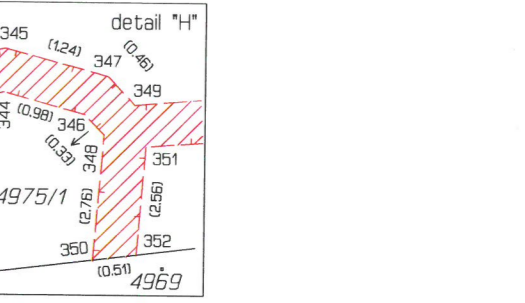

4975/11
4975/10
4975/9
4975/8
4975/7

Mirová
4968

4829/2	4825	4823/1	4821	4817	4815	4813
--------	------	--------	------	------	------	------

4960/12
4960/11
4960/10
4960/9
4960/8
4960/7
4960/6
4960/5
4960/4

4960/1

4960/13
4960/14
4960/15
4960/16
4960/17
4960/18
4960/19
4958/2
4958/3
4958/4
4958/5
4958/6

4958/19
4958/18
4958/17
4958/16
4958/15
4958/14
4958/13
4958/12
4958/11
4958/10
4958/9
4958/8
4958/7
4958/6
4958/5
4958/4
4958/3
4958/2
4958/1

4958/63
list č.2

Brigádníků 4961

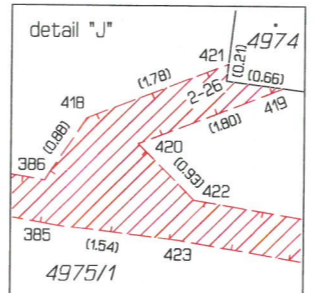
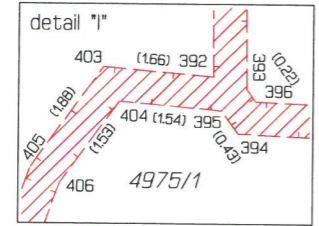
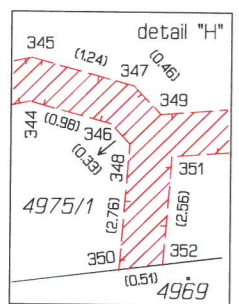
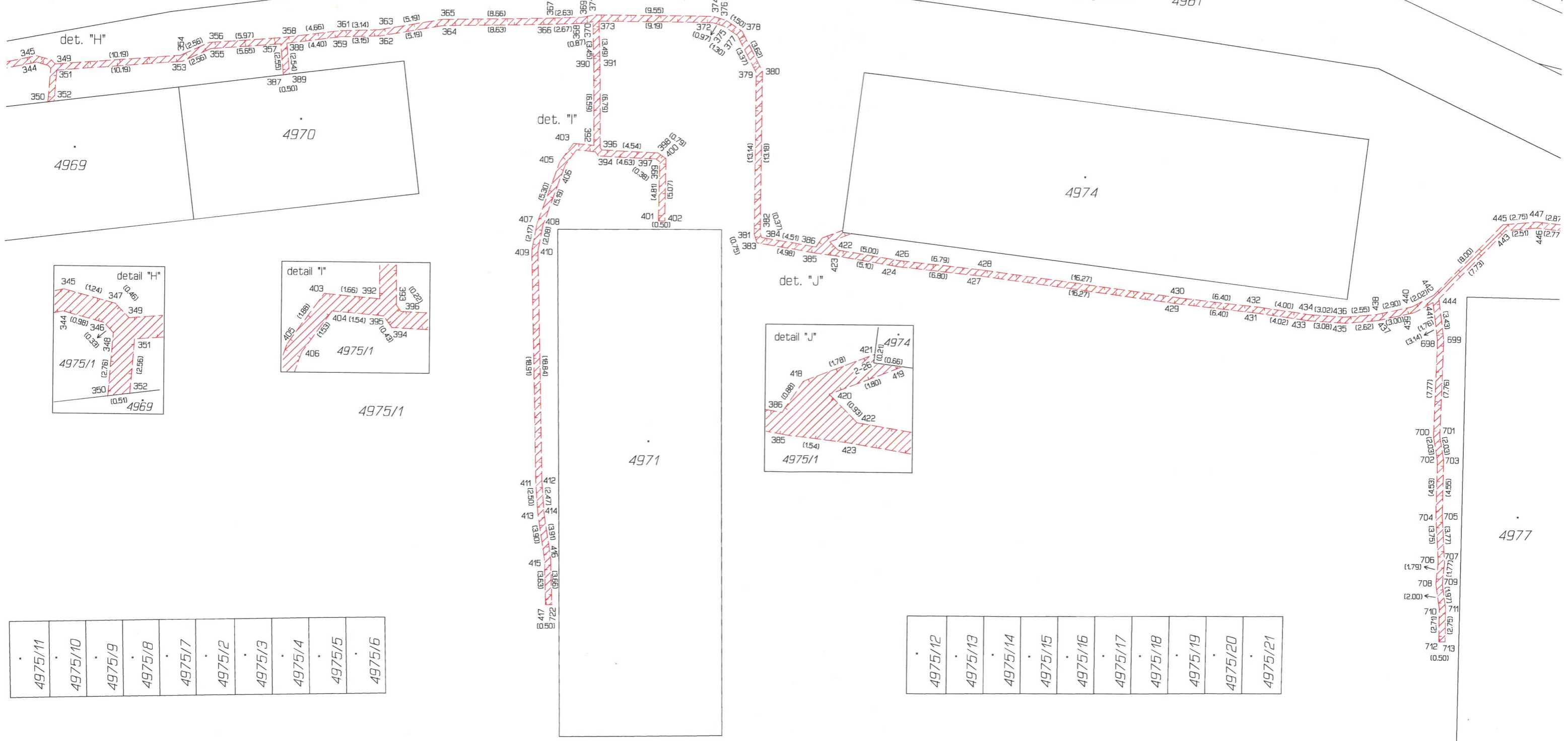

4975/11
4975/10
4975/9
4975/8
4975/7
4975/6
4975/5
4975/4
4975/3
4975/2
4975/1

4975/12
4975/13
4975/14
4975/15
4975/16
4975/17
4975/18
4975/19
4975/20
4975/21

Mírová
4968

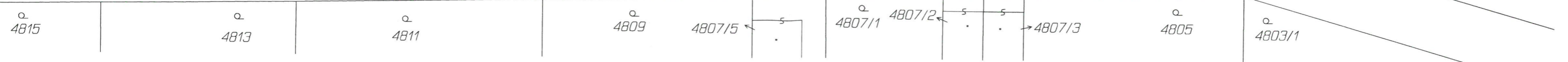

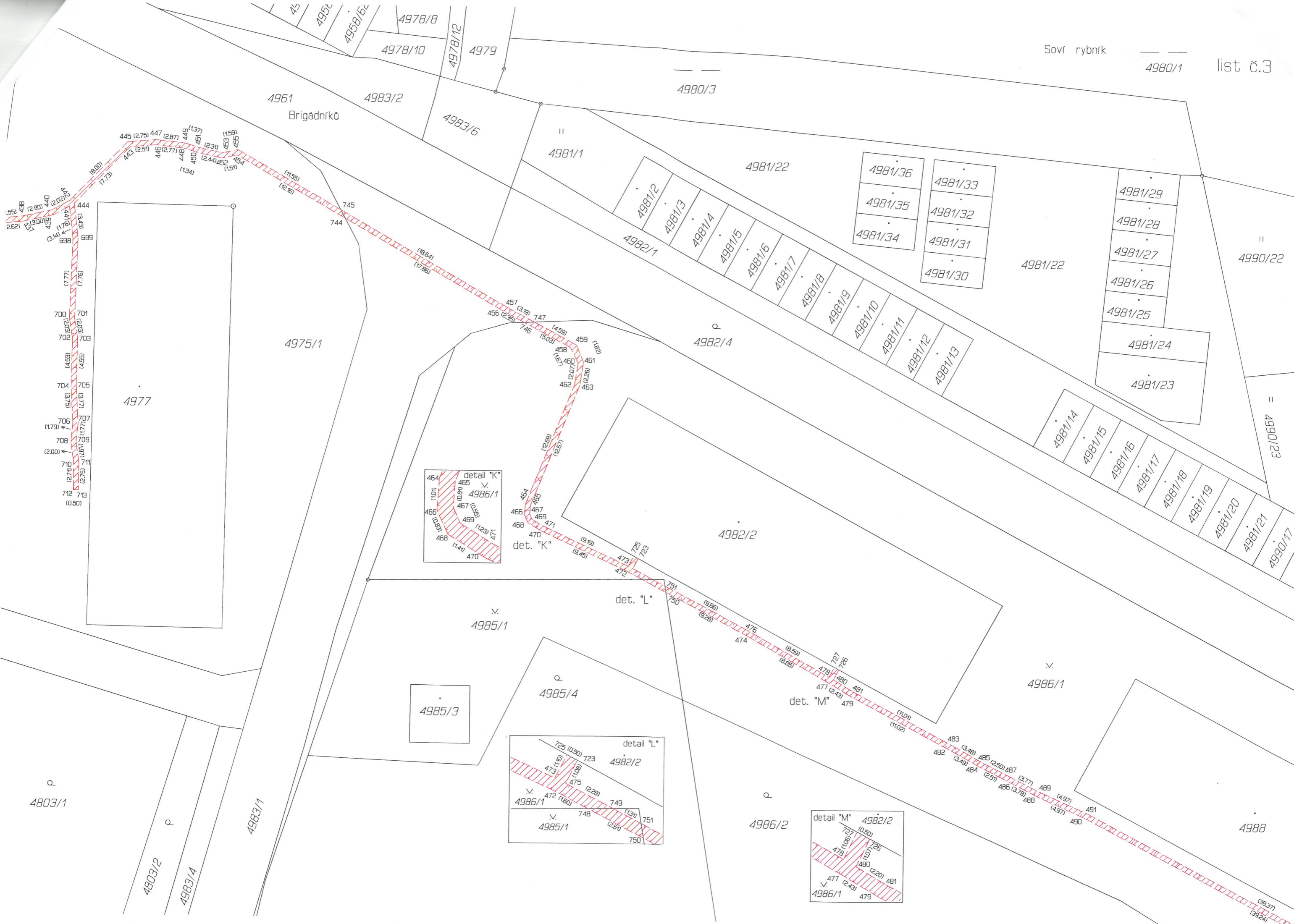

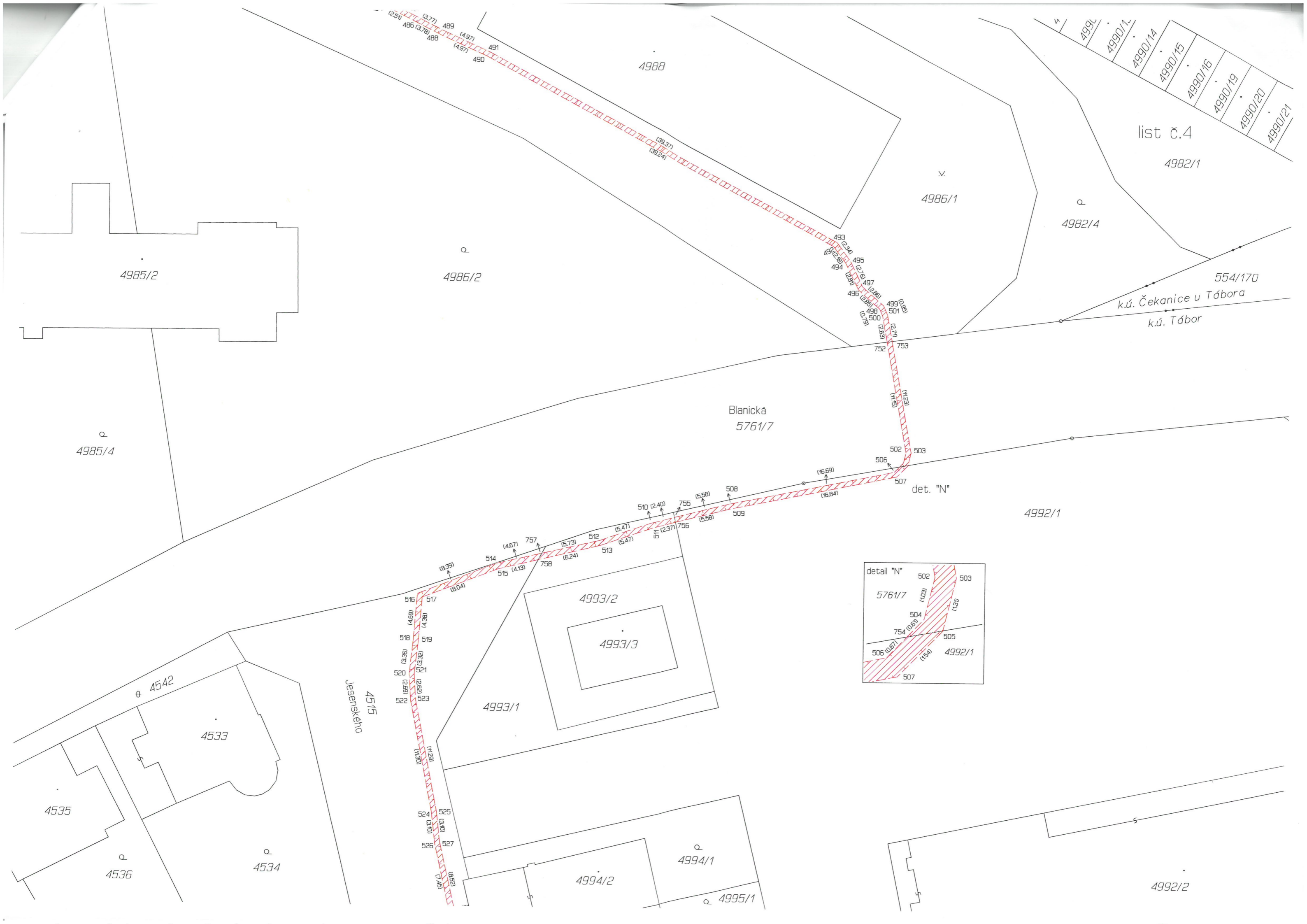



4537

4535

4534

4536

4540/1

4538

4532

4530

4539

4531

4528/2

4526

4545

4541

4527

4528/1

4529

Jesenskeho
4515

4522/2

4522/1

4525/1

4524

4521/2

4521/1

4549/1

4994/2

4994/1

4995/2

4995/1

4996/2

4996/1

4997/2

4997/1

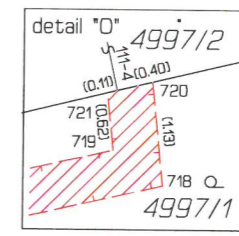

4992/6

4992/3

list č.5

4992/2

5003/1

5003/4

4999

526

527

528

529

530

531

532

533

534

537

539

540

542

543

545

546

547

548

549

550

551

552

553

554

555

556

557

558

559

560

561

562

563

564

565

566

567

568

569

570

571

572

573

574

575

576

577

578

579

580

581

582

583

584

585

586

587

588

589

590

591

592

593

594

595

596

597

598

599

600

601

602

603

604

605

606

607

608

609

610

611

612

613

614

615

616

617

618

619

620

621

622

623

624

625

626

627

628

629

630

631

632

633

634

635

636

637

638

639

640

641

642

643

644

645

646

647

648

649

650

651

652

653

654

655

656

657

658

659

660

661

662

663

664

665

666

667

668

669

670

671

672

673

674

675

676

677

678

679

680

681

682

683

684

685

686

687

688

689

690

691

692

693

694

695

696

697

698

699

700

701

702

703

704

705

706

707

708

709

710

711

712

713

714

715

716

717

718

719

720

721

722

723

724

725

726

727

728

729

730

731

732

733

734

735

736

737

738

739

740

741

742

743

744

745

746

747

748

749

750

751

752

753

754

755

756

757

758

759

760

761

762

763

764

765

766

767

768

769

770

771

772

773

774

775

776

777

778

779

780

781

782

783

784

785

786

787

788

789

790

791

792

793

794

795

796

797

798

799

800

801

802

803

804

805

806

807

808

809

810

811

812

813

814

815

816

817

818

819

820



list č.8



- 4509/18
- 4509/17
- 4509/16
- 4509/15
- 4509/14
- 4509/13
- 4509/12
- 4509/11
- 4509/10
- 4509/9
- 4509/8
- 4509/7
- 4509/6
- 4509/5
- 4509/4
- 4509/3
- 4509/2

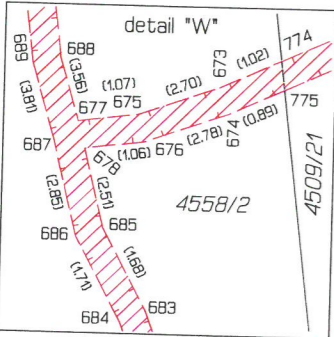
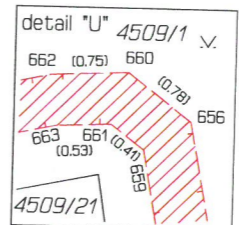
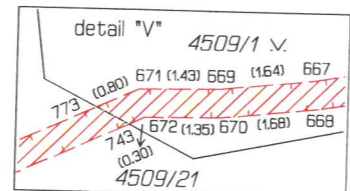

4558/1

4558/3

det. "W"

det. "V"

det. "U"

4500/2

4500/4

4561/2

4500/5

4561/3

4500/6

4506

4505

4504

4519/51

4519/52

4519/44

4519/56

4519/47

4514

4513

4519/49

4512

4511

4507

4505

4504