

Smlouva

o pořádání divadelního představení

uzavřená podle ust. § 1746 odst. 2 zákona č. 89/2012 Sb., občanský zákoník

Smluvní strany:

Divadlo v Dlouhé, příspěvková organizace
se sídlem Dlouhá 727/39, 110 00 Praha 1
zastoupená ředitelkou Mgr. Danielou Šálkovou
IČO: 00064343
DIČ: CZ00064343
ID datové schránky: d5983un
není zapsaná v obchodním rejstříku
Bankovní spojení: ČSOB č. ú. [REDACTED]
(dále jen "DIVADLO")

a

Městské divadlo Brno, příspěvková organizace
se sídlem Lidická 1863/16, 602 00 Brno
zastoupená ředitelem Stanislavem Mošou
IČO: 00101397
DIČ: CZ00101397
zapsaná v obchodním rejstříku u Krajského soudu v Brně, spis. zn. Pr 35
Bankovní spojení: KB Brno-město, č.ú. [REDACTED]
(dále jen "POŘADATEL")

I. PŘEDMĚT SMLOUVY

1. Předmětem této smlouvy je vymezení vzájemných práv a povinností při pořádání divadelního představení DIVADLA na scéně zajištěné POŘADATELEM za podmínek dohodnutých v této smlouvě:

Autor a název představení: **Ladislav Klíma: Lidská tragikomedie**

Místo konání: Městské divadlo Brno

Datum a hodina konání: **3. dubna 2017 v 19:00 hod.**

Kontaktní osoba za divadlo: Radka Huková, tel.: [REDACTED]

e-mail: [REDACTED]

Kontaktní osoba za Pořadatele: Monika Králová, tel. [REDACTED]

email: [REDACTED]

(dále jen "PŘEDSTAVENÍ")

II. POVINNOSTI POŘADATELE

1. POŘADATEL zajistí na své náklady veškeré podmínky nutné k bezvadnému uskutečnění PŘEDSTAVENÍ včetně zaplacení platů vlastnímu technickému, organizačnímu a pomocnému personálu, jakož i ostatních nákladů s tím spojených.
2. POŘADATEL zajistí přítomnost nejméně padesáti diváků, jinak není DIVADLO povinno PŘEDSTAVENÍ uskutečnit. Ani nižší počet diváků neopravňuje POŘADATELE jednostranně PŘEDSTAVENÍ zrušit, trvá-li DIVADLO na jeho uskutečnění.

3. POŘADATEL je povinen seznámit DIVADLO s technickým vybavením a na požádání neprodleně zaslat technické plány s popisem tech. vybavení - popis jevištního vybavení, světelného a zvukového zařízení.
4. POŘADATEL je povinen zajistit volné a čisté šatny se sprchami od 16.00 h.
5. POŘADATEL dále na svůj náklad zajistí:
 - a) Volné jeviště a přítomnost technické složky od 8:00
 - b) Pomoc při vykládání a nakládání techniky a dekorací
 - c) Přítomnost osvětlovače od 8:00 v den konání představení
 - d) Přítomnost zvukaře dle domluvy s vedoucími zvukaři DIVADLA (Mikuláš Krutský, tel.: [REDACTED])
 - e) 2x štendr k jevišti
 - f) Ubytování na noc z 2. na 3. dubna 2017 pro pracovníky technické složky: 4 dvojlůžkové pokoje
6. POŘADATEL zajistí 6 volných vstupenek na PŘEDSTAVENÍ pro potřeby DIVADLA.

III. TECHNICKÉ PODMÍNKY PŘEDSTAVENÍ

1. POŘADATEL se zavazuje dodržet technické podmínky, které jsou uvedeny v tomto bodu.
2. V případě, že POŘADATEL nedodrží technické podmínky zde uvedené, je DIVADLO oprávněno odmítnout realizaci PŘEDSTAVENÍ. V tomto případě má DIVADLO nárok na plný honorář a na úhradu již vzniklých nákladů.
3. Odchytky od technických podmínek PŘEDSTAVENÍ musí být předem projednány s odpovědnými osobami a poté uvedeny v této smlouvě. Případné odchytky konzultuje POŘADATEL s pracovníky zodpovědnými za jednotlivé úseky:
 - a) jevištní mistr DIVADLA: Martin Kocourek, tel.: [REDACTED]
 - b) jevištní mistr POŘADATELE: Jaroslav Záděra, tel: [REDACTED]
 - c) mistr světel DIVADLA: Filip Wiesner, tel.: [REDACTED]
 - d) mistr světel POŘADATELE: David Kachlír, tel: [REDACTED]
 - e) mistr zvuku DIVADLA: Mikuláš Krutský tel.: [REDACTED]
 - f) mistr zvuku POŘADATELE: Gabriela Bayerová, tel: [REDACTED]

IV. TECHNICKÉ PODMÍNKY PŘEDSTAVENÍ „Lidská tragikomedie“

Jeviště:

- výška portálu min. 4m
- šířka portálu 8m
- šířka jeviště za portálem 10m
- hloubka forbíny (délka) 5m
- hloubka jeviště 12m (7 metrů za portálem)
- 1 funkční tah nebo jiná možnost zavěšení statického prospektu o váze přibližně 20kg, minimálně 6m od kraje forbíny
- 1 funkční tah ve vzdálenosti 2m od statického prospektu o váze přibližně 30kg
- 2 funkční tahy ve vzdálenosti do 2m od druhého tahu o váze přibližně 20kg
- 1 funkční tah v zadní části jeviště o váze přibližně 100kg
- *další podmínky budou upřesněny po vzájemné dohodě odpovědných pracovníků divadla a pořadatele*

Zvuk:

FOH, portálové, jevištní, monitory ideálně na rampě

Mixážní pult- min. 12 XLR vstupů, 8-10 výstupů (hlediště, jeviště přední/ zadní, monitory ideálně na rampě, 2x výstup efekt, v případě, že nemáte možnost zajistit, přivezeme vlastní pult)

Efektové zařízení – 2 x separátní hall/ reverb, 3x INS kompresor

Bezdrátový mikrofon do ruky (v případě, že nemáte, přivezeme vlastní)

Preferujeme live post, pokud není možný, je zapotřebí kabina s kvalitními odposlechy

Další podmínky budou upřesněny po vzájemné dohodě odpovědných pracovníků divadla a pořadatele

Světla:

- Možnost připojení našeho pultu do místního systému
- Možnost umístění videoprojektoru osově na střed do hlediště nebo promítací kabiny (cca 20m od portálu)
- Pro zadní projekce odstup od fólie 4m
- Možnost zavěšení motoru „kolotoče“ do tahu v zadním provazišti
- Zajistit cestu pro natažení ethernetu na jeviště

Další podmínky budou upřesněny po vzájemné dohodě odpovědných pracovníků divadla a pořadatele

- počet účinkujících: 10
- počet technického personálu: 14
- autorské poplatky: 1,5% bez zastoupení, 3% Dilia z. s. + DPH
- délka představení: 175 minut včetně dvou přestávek

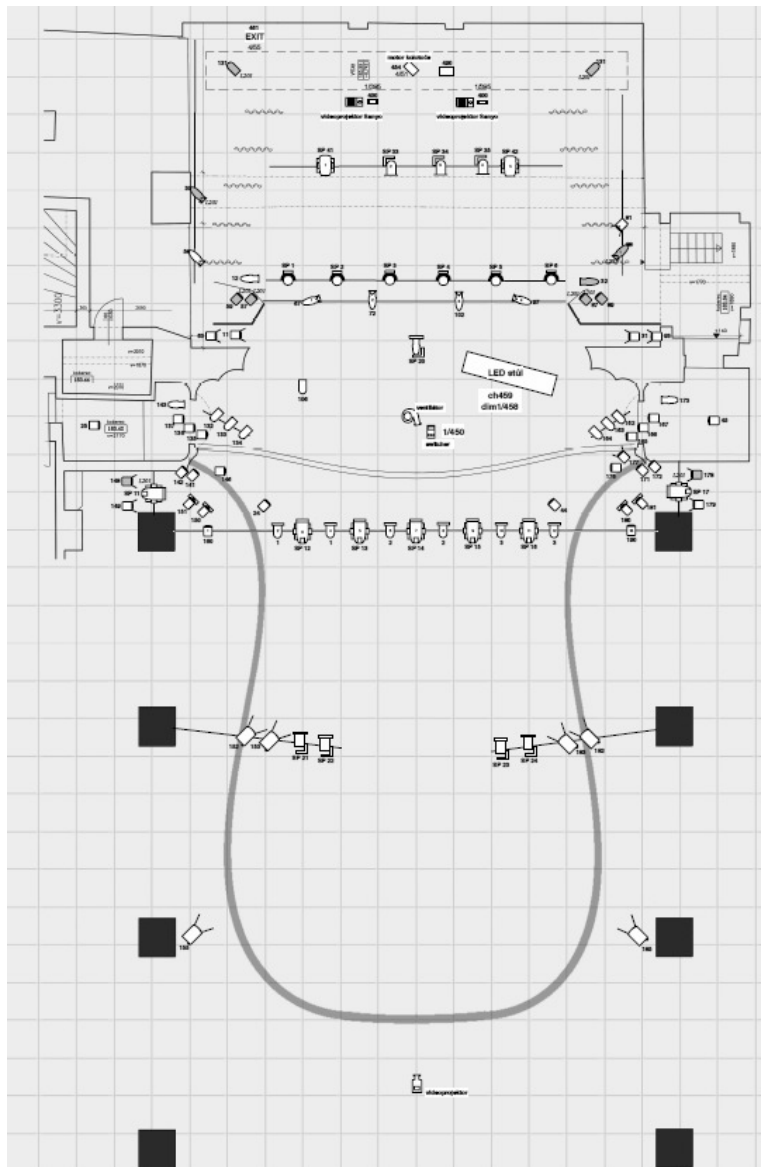

V. HONORÁŘ A NÁHRADY

1. POŘADATEL se zavazuje zaplatit DIVADLU honorář ve výši **Kč [redacted]** - (slovy **[redacted]** Kč) za jedno představení. Honorář je osvobozen od DPH dle §61 písm. e) zákona č. 235/2004 Sb.
2. Tržby z PŘEDSTAVENÍ jsou ve vlastnictví POŘADATELE.
3. Částku uvedenou v odstavci 1. a 3. je POŘADATEL povinen zaplatit DIVADLU na základě faktury do 30 dnů od data vystavení faktury na účet DIVADLA ČSOB č. ú. **[redacted]**

též přítomnost méně než padesáti diváků, pokud DIVADLO nebude trvat na uskutečnění PŘEDSTAVENÍ. Zruší-li POŘADATEL PŘEDSTAVENÍ do 30 dnů před sjednaným termínem, zaplatí DIVADLU 50 % částky uvedené v bodu V. 1)

7. Neuskuteční-li se PŘEDSTAVENÍ z důvodů ležících na straně DIVADLA, sjednají strany náhradní termín PŘEDSTAVENÍ. POŘADATEL má v tomto případě nárok na slevu 10 % z ceny představení sjednané v této smlouvě. Nedohodnou-li se strany na náhradním termínu, zaplatí DIVADLO POŘADATELI již vynaložené náklady.
8. Bude-li uskutečnění PŘEDSTAVENÍ znemožněno z důvodu neodvratitelné nepředvídatelné události, ležící mimo smluvní strany (vyšší moc), mají obě strany právo od smlouvy odstoupit bez nároku na finanční náhradu škody. Za vyšší moc považují strany též nehodu dopravního prostředku, úraz či nemoc nezastupitelného interpreta, popřípadě úmrtí jemu blízkých osob.

VII. BEZPEČNOSTNÍ PODMÍNKY

1. DIVADLO se zavazuje respektovat vnitřní předpisy BOZP a PO POŘADATELE, se kterými POŘADATEL DIVADLO seznámí.
2. DIVADLO se zavazuje dodržovat ve všech prostorách místa hostování zákaz kouření.
3. DIVADLO potvrzuje, že jeho vlastní technické prostředky a elektrická zařízení používaná při představení splňují podmínky ČSN a mají platnou revizi těchto zařízení.
4. V případě konání požárně nebezpečných prací, tj. použití otevřeného ohně, kouření, dýmových efektů, apod. podá odpovědná osoba DIVADLA informace o průběhu takové akce jevištnímu mistrovi POŘADATELE.
5. DIVADLO je povinno dbát na bezpečnost věcí, které budou v souvislosti s jeho hostováním přineseny do divadelních prostor POŘADATELE, a bere na vědomí, že POŘADATEL nenese žádnou odpovědnost za případné škody na těchto věcech, pokud tyto nebudou způsobeny v souvislosti s činností POŘADATELE.
6. Šatny, které bude mít DIVADLO k dispozici, jsou uzamykatelné. DIVADLO je povinno poučit účinkující o nutnosti dbát na řádné uzamykání šaten, což je předpokladem pro předcházení riziku případných krádeží.

VIII. ZÁVĚREČNÁ USTANOVENÍ

1. Práva a povinnosti plynoucí z této smlouvy se řídí občanským zákoníkem.
2. Změny nebo dodatky této smlouvy mohou být platně učiněny pouze v písemné formě po dohodě obou stran.
3. Tato smlouva se sepisuje ve dvou vyhotoveních, z nichž každá strana obdrží jedno.
4. Tato smlouva nabývá účinnosti dnem podpisu oběma stranami.
5. Tato smlouva bude na základě zákona 340/2015 Sb. zveřejněna v registru smluv, a to včetně případných příloh a dodatků. Smluvní strany se dohodly, že **smlouvu zveřejní Městské divadlo Brno**.

V Praze dne

V Brně dne 8. 3. 2017

.....
za DIVADLO
Mgr. Daniela Šálková, ředitelka

.....
za POŘADATELE
Stanislav Moša, ředitel