

Dodatek č. 1

k Dílčí Smlouvě o poskytování služeb podpory provozu Národní certifikační autority

č. 3 k Rámcové dohodě č. II č. SZR – 461 – 159/Ř – 2018

uzavřený dle § 1746 odst. 2 zákona č. 89/2012 Sb., občanský zákoník
(dále jen „Smlouva“)

mezi:

1. Česká republika – Správa základních registrů

IČO: 72054506

se sídlem: Na Vápence 14, 130 00 Praha 3

zastoupena: Ing. Michalem Peškem, ředitelem

(dále jen „Objednatel“)

A

2. První certifikační autorita, a.s.

IČO: 26439395

se sídlem: Podvinný mlýn 2178/6, 190 00 Praha 9

zastoupena: Ing. Petrem Budišem, Ph.D., MBA, předsedou představenstva a

Ing. Romanem Kučerou, členem představenstva

zapsaná v OR: vedeném Městským soudem v Praze, sp. zn. B 7136

bankovní spojení:



(dále jen „Poskytovatel“)

(Objednatel a Poskytovatel dále také jen „Smluvní strany“)

(dále společně jen „Smluvní strany“ či „Strany“ a jednotlivě „Smluvní strana“ či „Strana“)

1. Úvodní ujednání

1.1. Smluvní strany uzavřely dne 20. 10. 2020 Rámcovou dohodu č. II na zajištění dalšího rozvoje Národní certifikační autority a zabezpečení jejího čtyřletého provozu“ (dále jen „Rámcová dohoda II“).

- 1.2. Smluvní strany následně uzavřely dne 12. 11. 2020 Smlouvu o dílo č. 1 na vybudování certifikační autority určené pro vydávání dalších typů certifikátů, kromě již vydávaných kvalifikovaných certifikátů, tj. komerční certifikační autority (pro technologii RSA i ECC) zahrnující dodávky HW, SW, maintenance, instalační, síťové a konfigurační práce a dodávku licencí (dále jen „První dílčí smlouva“).
- 1.3. Smluvní strany následně uzavřely dne 23. 11. 2020 Smlouvu o dílo č. 2 na realizaci dodatečných prvků a provedení dalších činností, služeb a dodávek vyplývajících ze Smlouvy a jejích příloh (dále jen „Druhá dílčí smlouva“).
- 1.4. Smluvní strany následně uzavřely dne 18. 12. 2020 Smlouvu o dílo č. 3 o poskytování služeb podpory provozu Národní certifikační autority pro období 1. 1. 2021 až 31. 12. 2021 (dále jen „Třetí dílčí smlouva“).
- 1.5. Tento Dodatek č. 1 Třetí dílčí smlouvy je uzavřen na základě výzvy Objednatele Poskytovateli učiněný ve smyslu Rámcové dohody II.

2. Předmět Dodatku č. 1

2.1. Článek 2. Definice a výklad smlouvy se doplňuje o nový bod 2.1.26, který zní:

2.1.26 „**KCA**“ znamená Komerční certifikační autorita – certifikační autorita vydávající v rámci NCA certifikáty, které nejsou kvalifikované a mohou sloužit i pro jiné účely, nežli ověřování elektronického podpisu a/nebo elektronické pečetě.

2.2. Článek 6.1.1 Paušální měsíční cena za Průběžně poskytované Služby od 1. ledna do 31. prosince 2021 se ruší v plném rozsahu a nahrazuje novým zněním, které zní:

6.1.1 Paušální měsíční cena za Průběžně poskytované Služby od 1. srpna do 31. prosince 2021:

Služba	Cena za kalendářní měsíc
[Obsah tabulky je nečitelný kvůli šumu]	

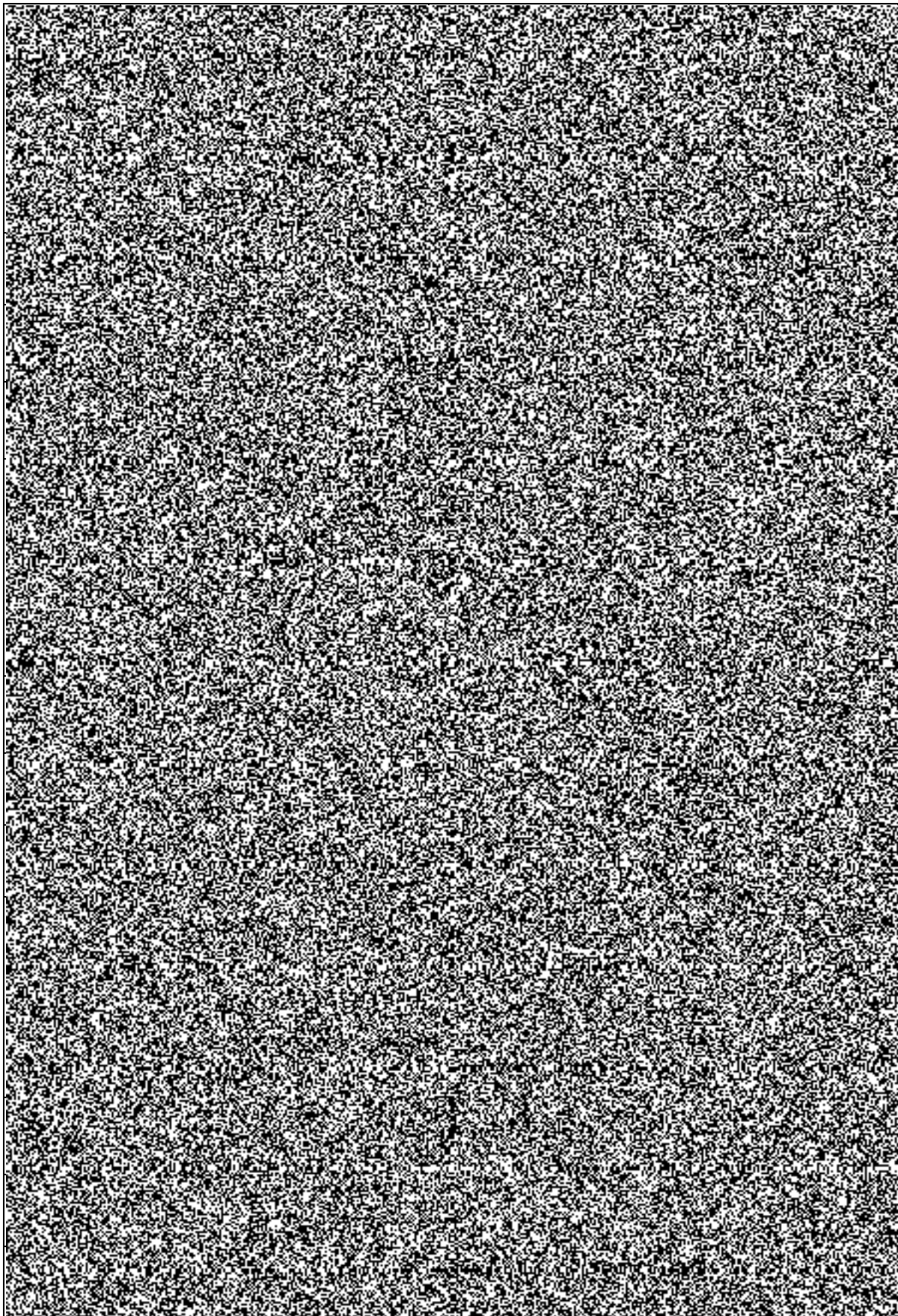

Celková paušální cena výše uvedených Služeb za kalendářní měsíc	2 987 280,00 Kč	627 328,80 Kč	3 614 608,80 Kč
---	-----------------	---------------	-----------------

Celková paušální cena Služeb za kalendářní měsíc dle Článku 6.1.1 bude Objednatelům placena měsíčně za každý kalendářní měsíc poskytování Průběžně poskytovaných Služeb za podmínek uvedených dále v tomto Článku 6 (dále jen „**Celková měsíční paušální cena**“).

- 2.3. Článek 6.1.3 Cena prodloužení maintenance se ruší v plném rozsahu a nahrazuje novým zněním, které zní:

Maintenance HW a SW

Služba		Cena za prodloužení o rok		
[Obsah tabulky je záměrně rozmazan]				
Celkem ročně		7 929 509,00 Kč	1 665 196,89 Kč	9 594 705,89 Kč

- 2.4. Příloha č. 1 Katalog služeb se ruší v plném rozsahu a nahrazuje novým zněním, které je uvedeno v Příloze č. 1 tohoto Dodatku.
- 2.5. Příloha č. 2 Záznam o poskytnutých službách se ruší v plném rozsahu a nahrazuje novým zněním, které je uvedeno v Příloze č. 2 tohoto Dodatku.
- 2.6. Příloha č. 5 Provozní dokumentace a seznam HW a standardního SW se ruší v plném rozsahu a nahrazuje novým zněním, které je uvedeno v Příloze č. 3 tohoto Dodatku.
- 2.7. Příloha č. 6 Přehled maintenance se ruší v plném rozsahu a nahrazuje novým zněním, které je uvedeno v Příloze č. 4 tohoto Dodatku.
- 2.8. Příloha č. 8 Jednotkové ceny NCA a TSA_izol se ruší v plném rozsahu a nahrazuje novým zněním, které je uvedeno v Příloze č. 5 tohoto Dodatku.
- 2.9. Objednatel zadal nezávislému soudnímu znalci za úkol znaleckým posudkem posoudit hodnotu plnění poskytovaného Poskytovatelem na základě tohoto Dodatku č. 1 Smlouvy. Dospěje-li znalec ve znaleckém posudku nebo odborném vyjádření k závěru, že hodnota některé části plnění upravená Dodatkem č. 1 Smlouvy je nižší než částka uvedená v tabulkách v Článcích 2.2 a 2.3 Dodatku (6.1.1 a 6.1.3 Smlouvy), pak lze-li jednoznačně identifikovat, že cena služby uvedené v příslušném Katalogovém listu odpovídá položce nebo společně několika položkám specifikovaným ve znaleckém posudku nebo odborném vyjádření a cena uvedená ve znaleckém posudku nebo odborném vyjádření je nižší, než cena uvedená v Katalogovém listu, bude výsledná cena uvedená v příslušném Katalogovém listu předmětem

jednání obou smluvních stran. V případě, že na základě oboustranné dohody dojde ke změně ceny poskytovaných služeb definovaných příslušnými katalogovými listy, bude tak učiněno formou dodatku či dodatků ke Smlouvě. Pokud k této skutečnosti dojde v době, kdy již došlo k úhradě služeb souvisejících s KCA za příslušný měsíc, bude využit mechanismus slevy z ceny.

- 2.10. Ostatní ujednání Třetí dílčí smlouvy nedotčená tímto Dodatkem č.1 zůstávají v platnosti.
- 2.11. Každá ze Smluvních stran prohlašuje, že tento Dodatek č. 1 uzavírá svobodně a vážně, že považuje obsah Dodatku č. 1 za určitý a srozumitelný a že jsou jí známy všechny skutečnosti, jež jsou pro uzavření Dodatku č. 1 rozhodující.
- 2.12. Dodatek č. 1 nabývá platnosti dnem podpisu oběma Smluvními stranami a účinnosti dnem 1. srpna 2021. V souladu se zákonem č. 340/2015 Sb., o zvláštních podmínkách účinnosti některých smluv, uveřejňování těchto smluv a o registru smluv (zákon o registru smluv), ve znění pozdějších předpisů, bude uveřejněn v registru smluv. Smluvní strany se dohodly, že uveřejnění Dodatku č. 1 v registru smluv zajistí Objednatel.

Objednatel:

Poskytovatel:

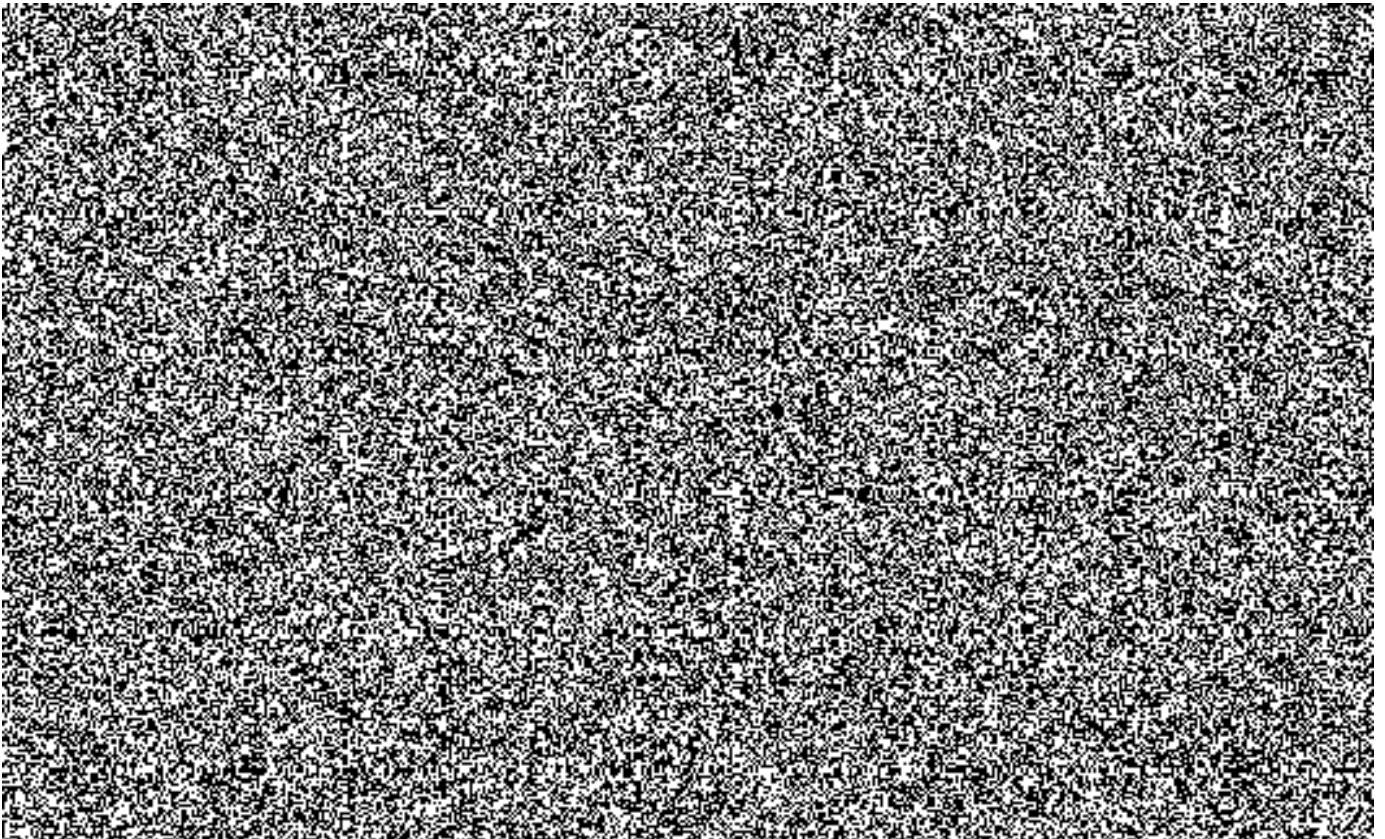

Příloha č. 1 Katalog služeb



Správa základních registrů

Na Vápence 915/14

130 00 Praha 3

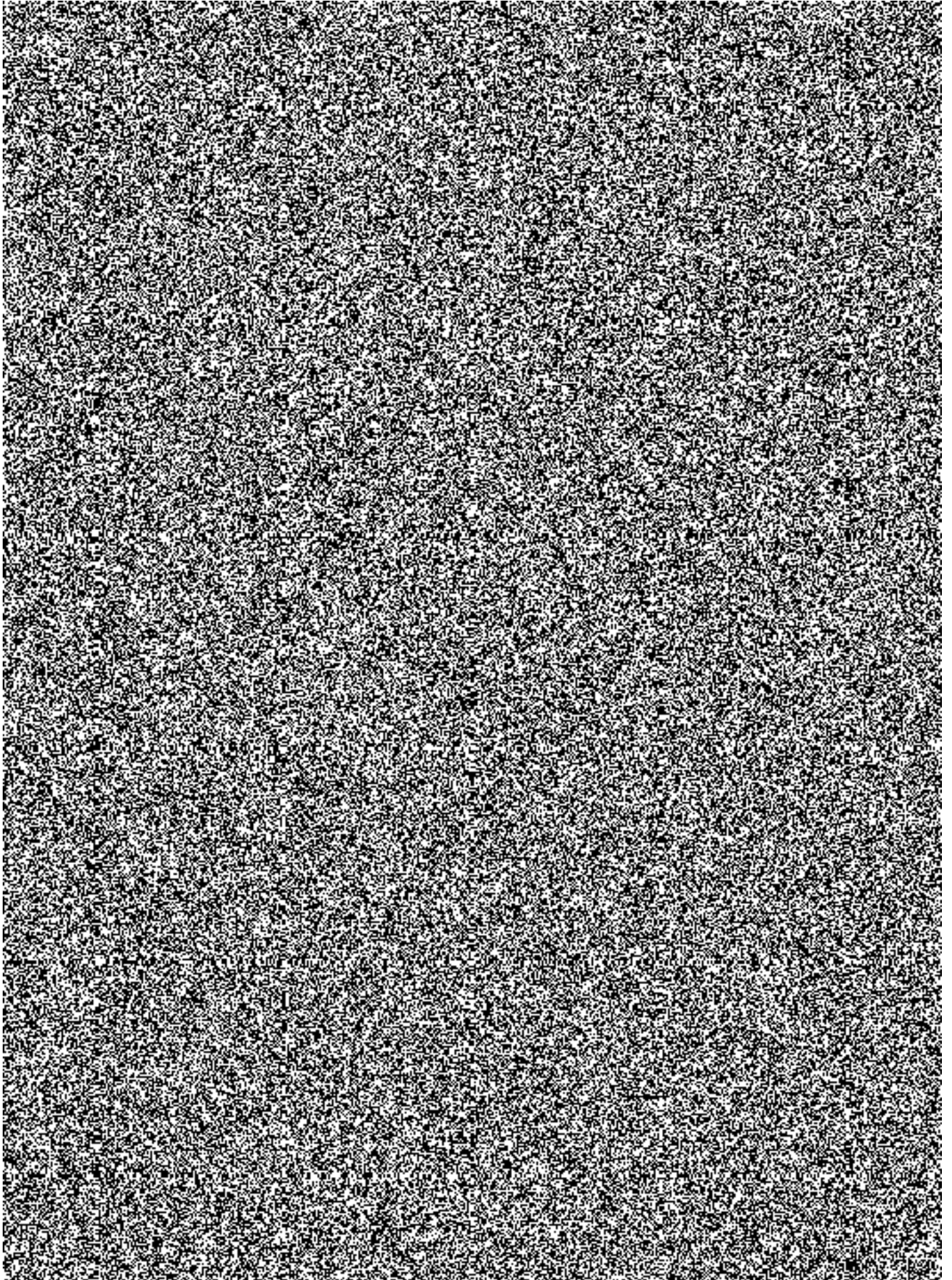

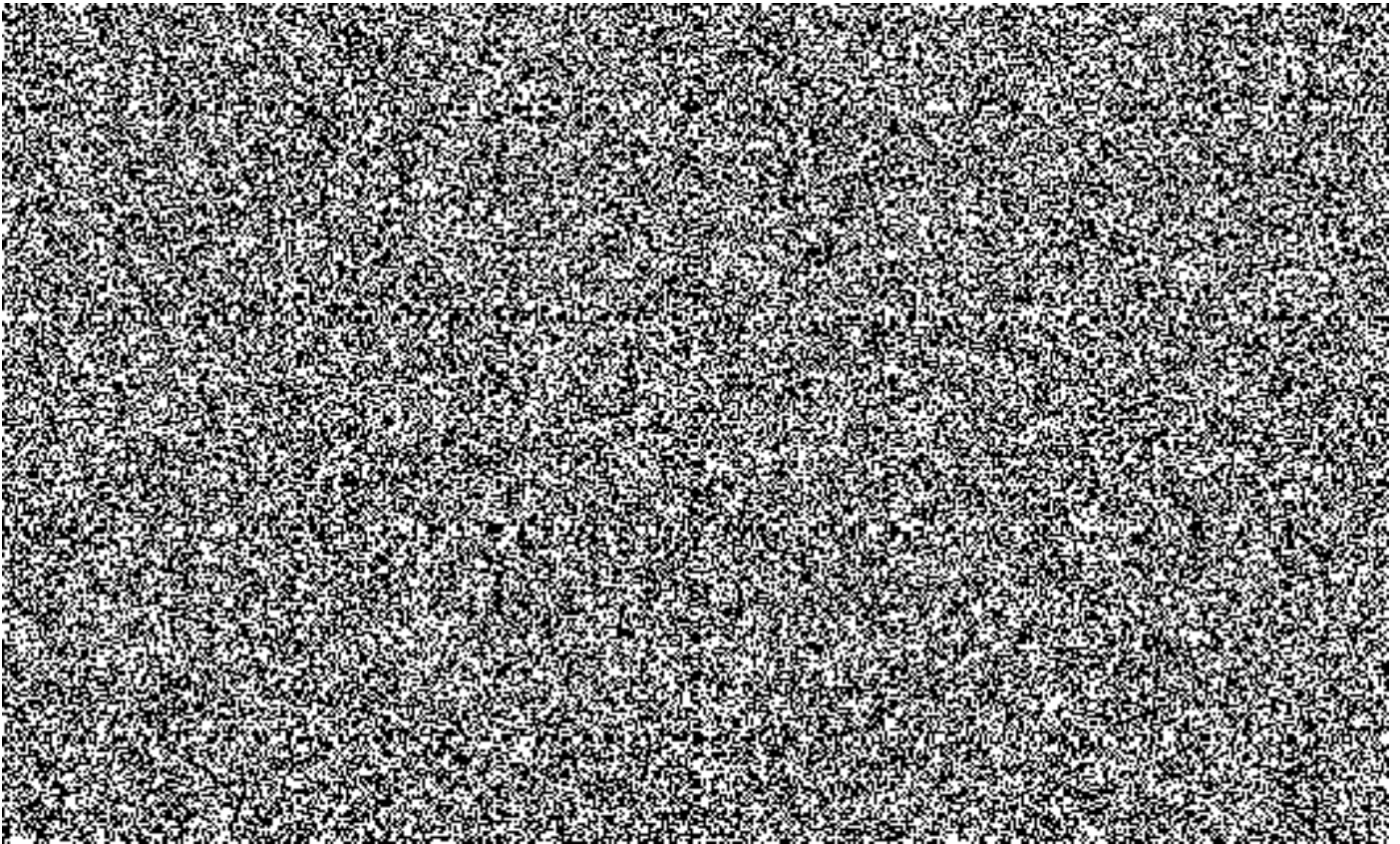

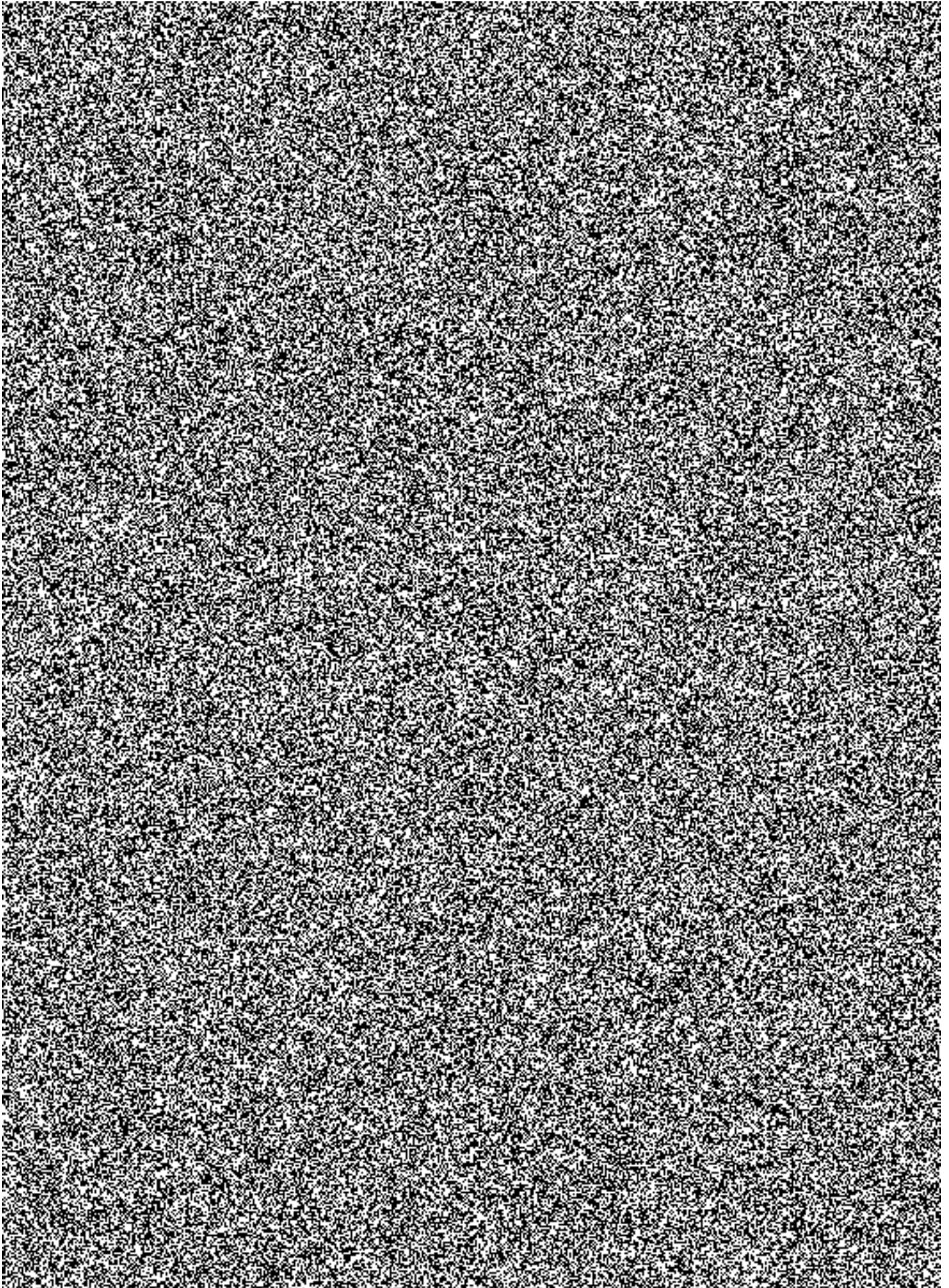

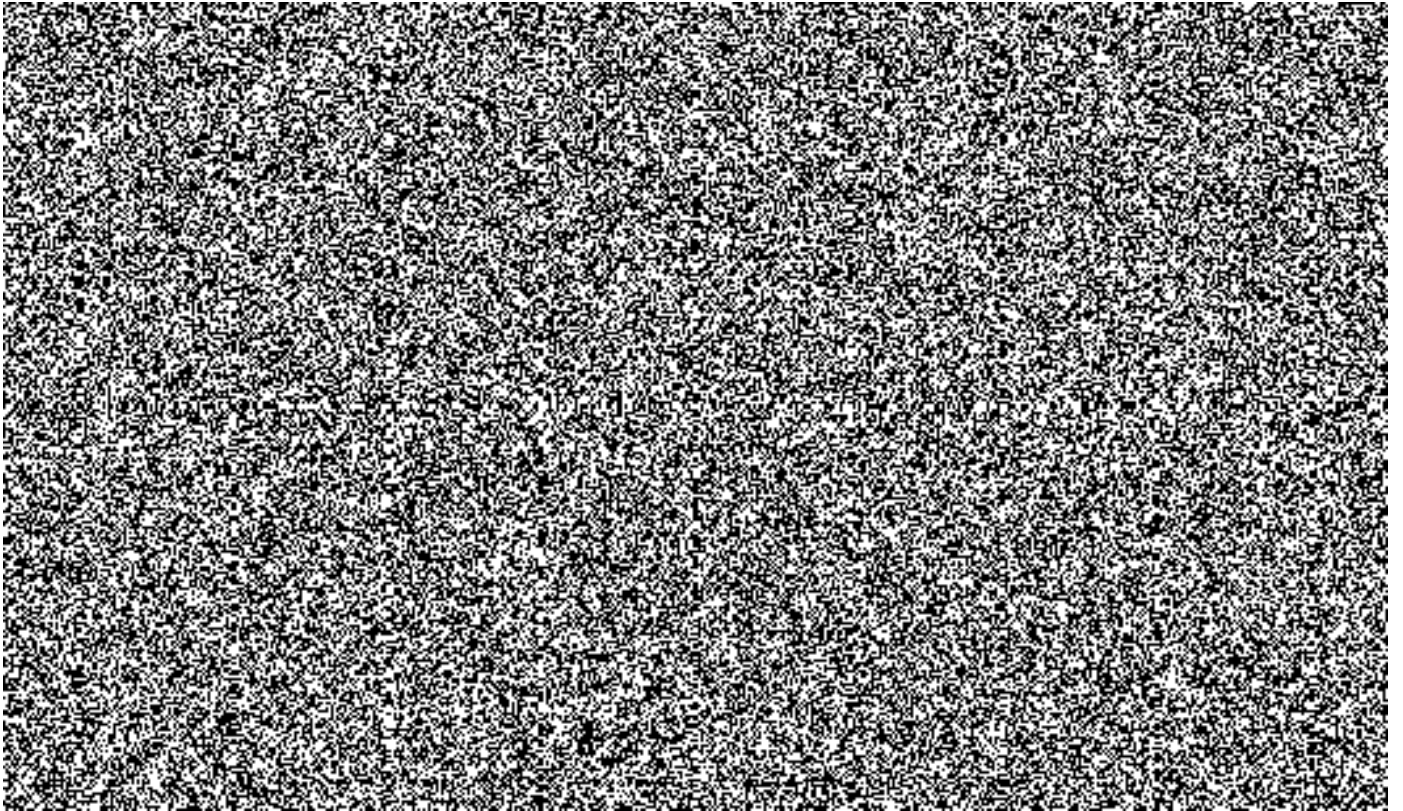

2. Služby NCA

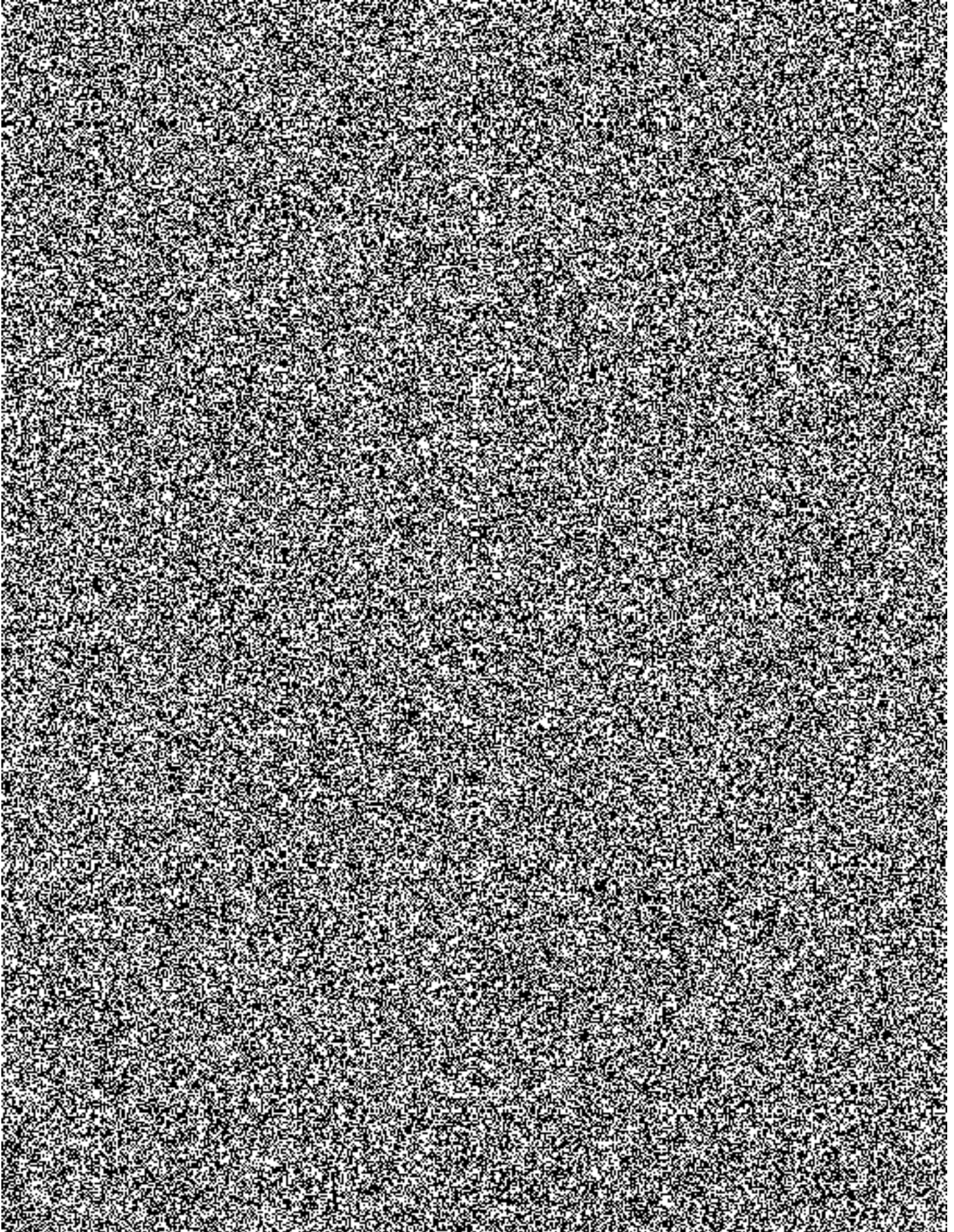

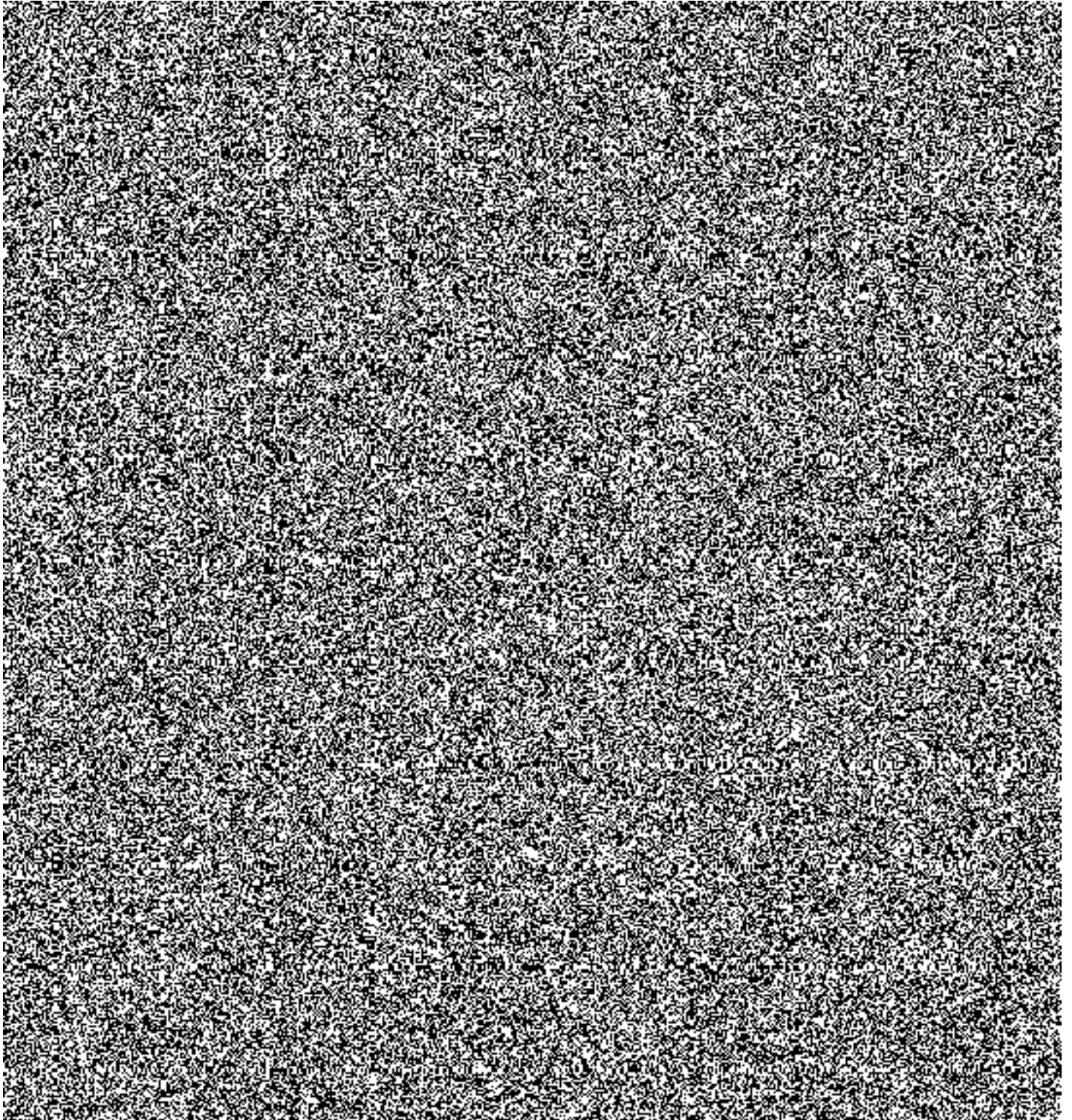

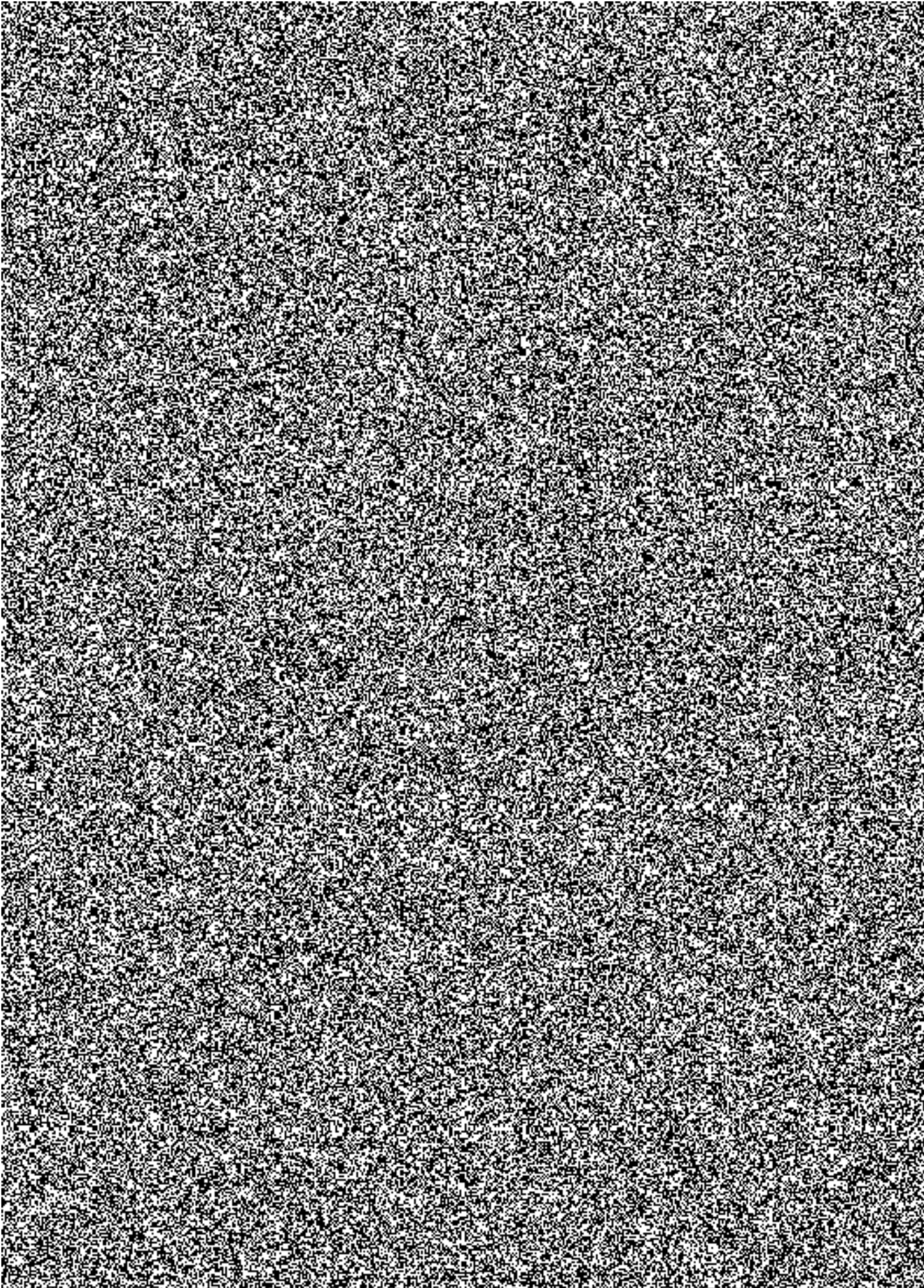

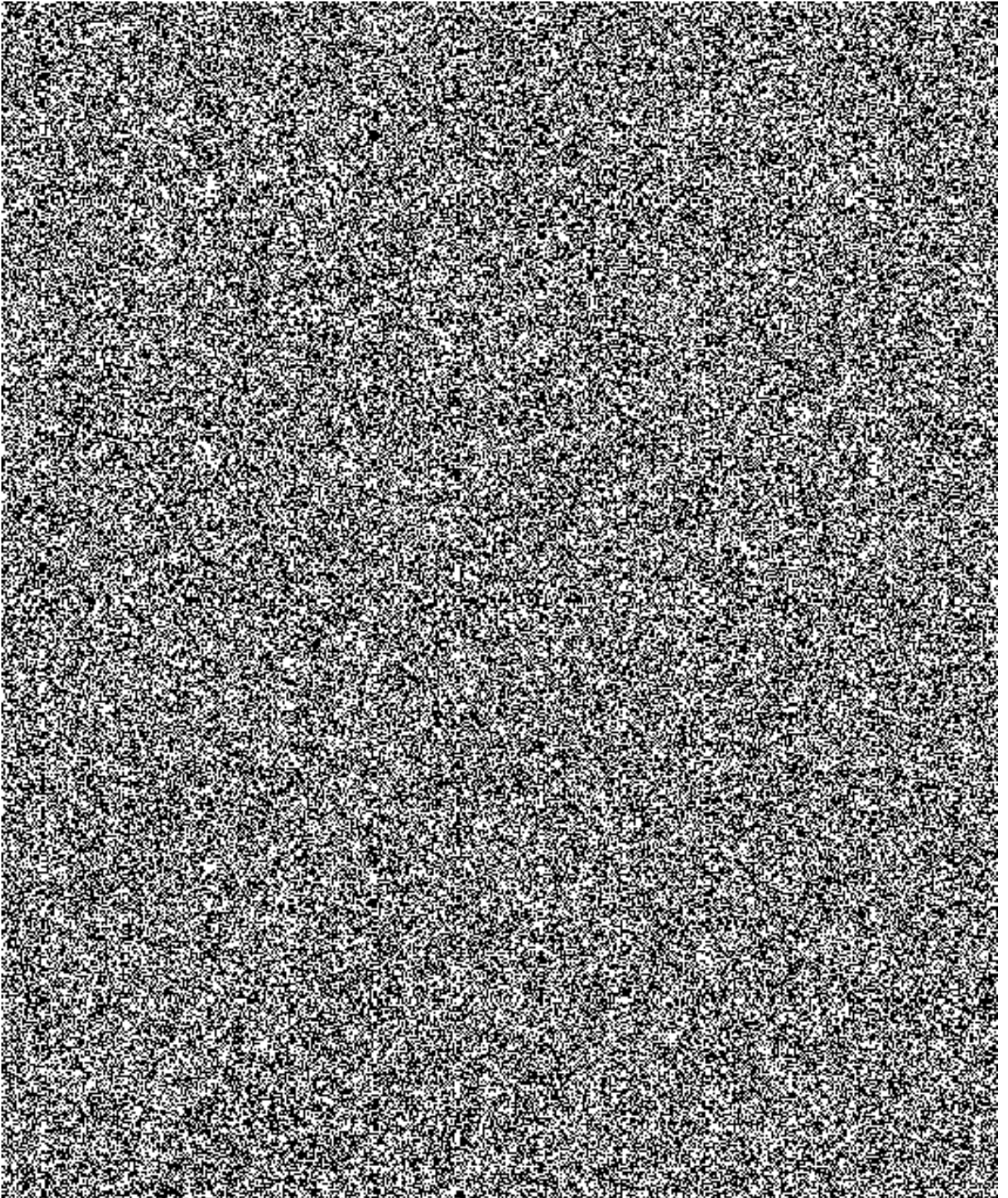

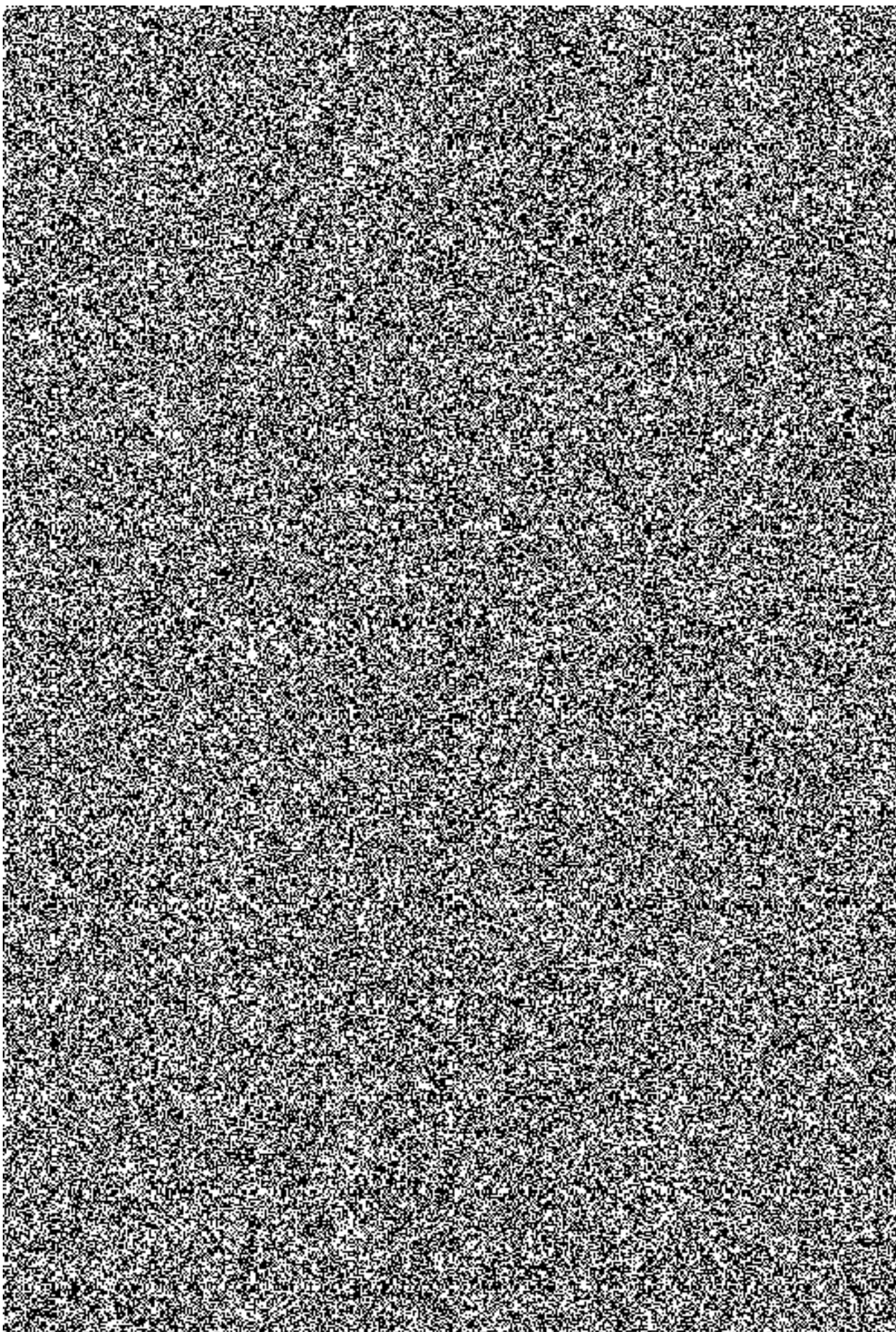

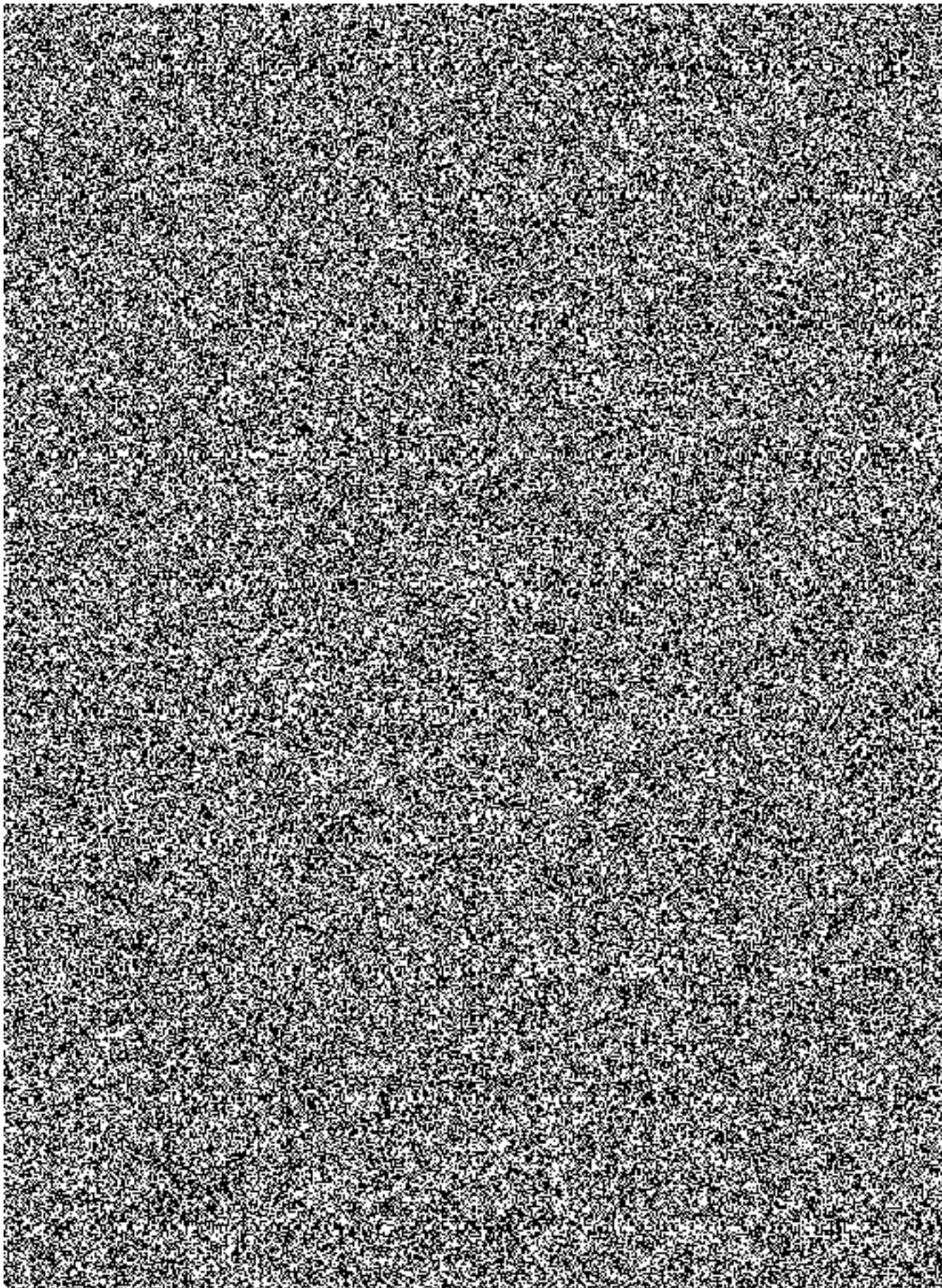

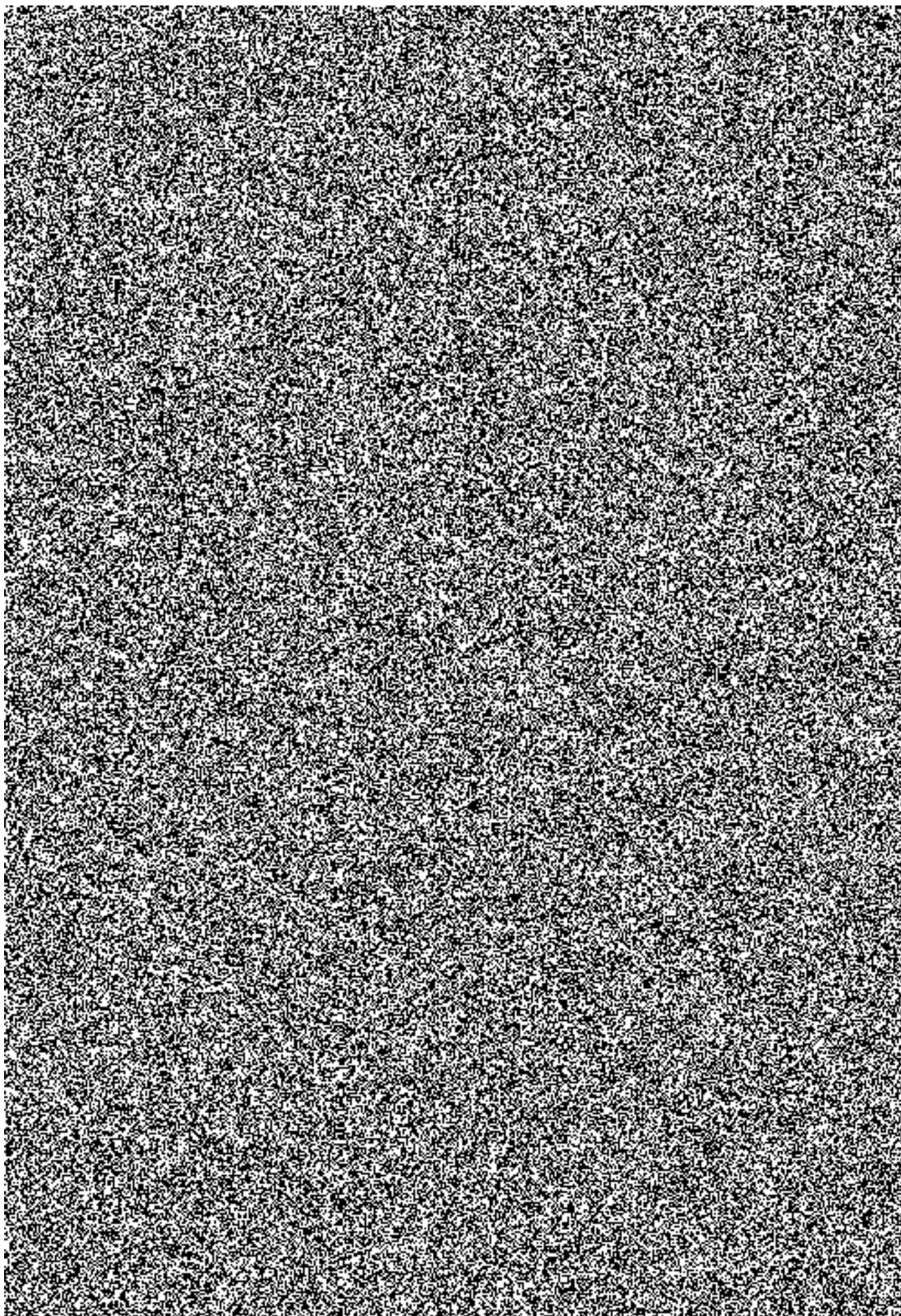

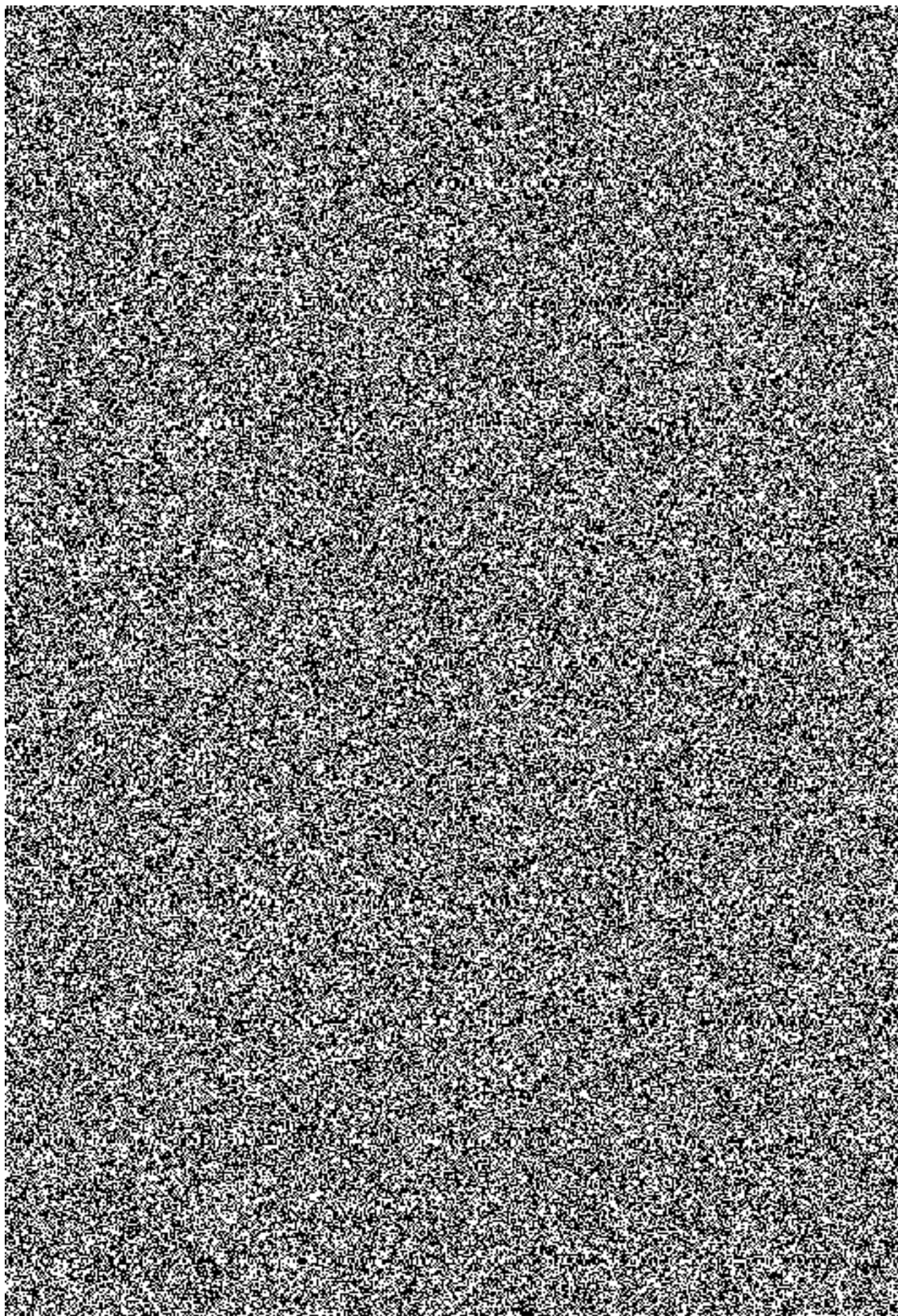

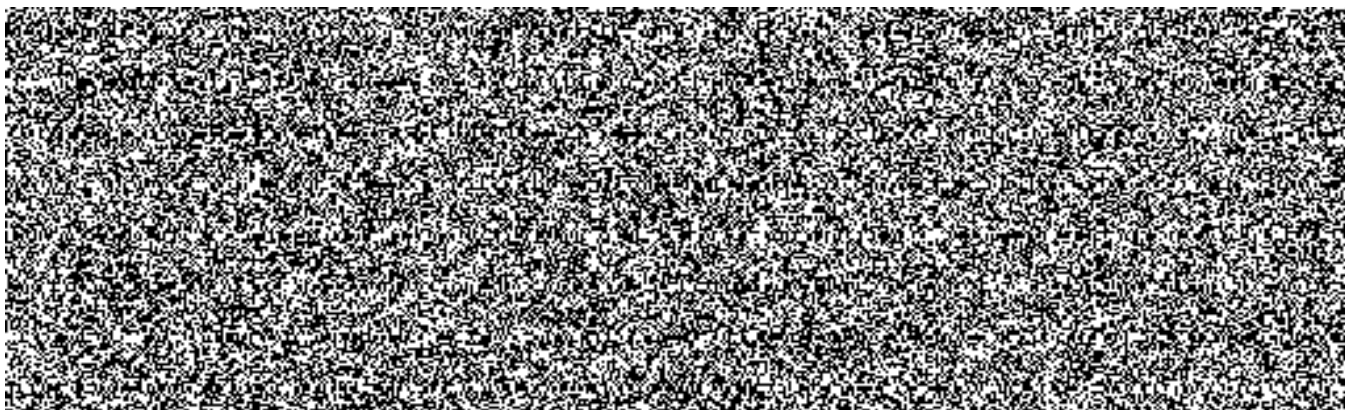

2.2 Pravidelná údržba

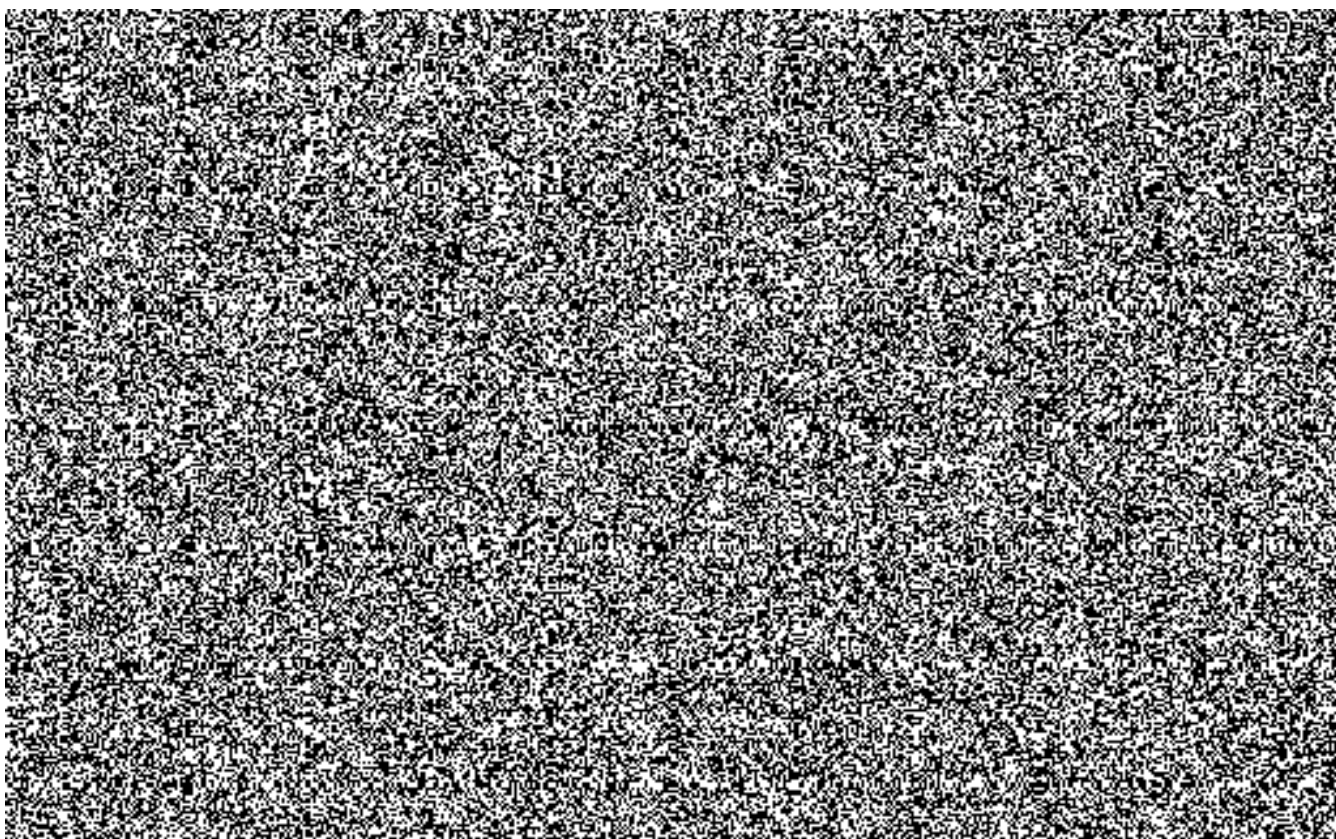

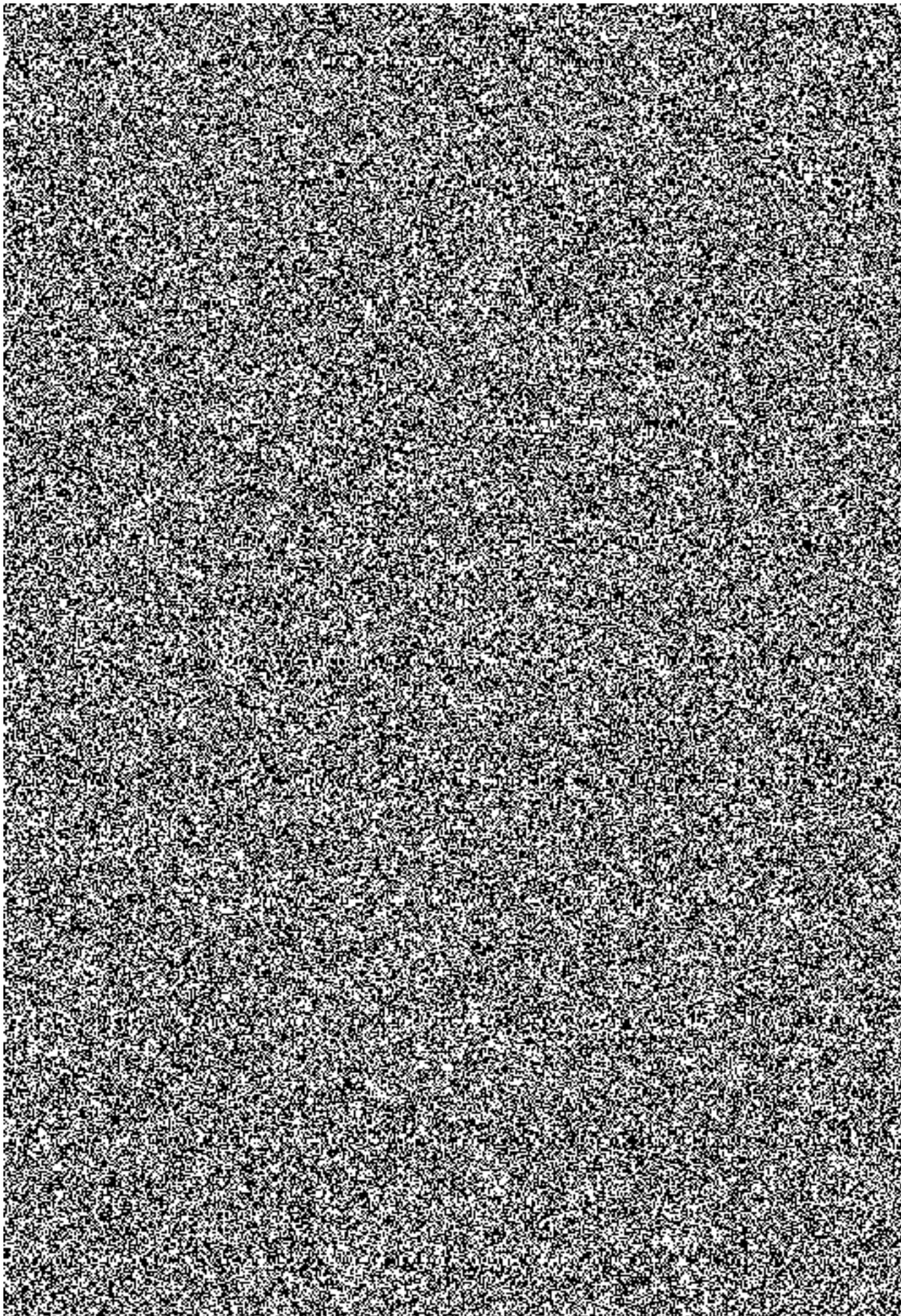

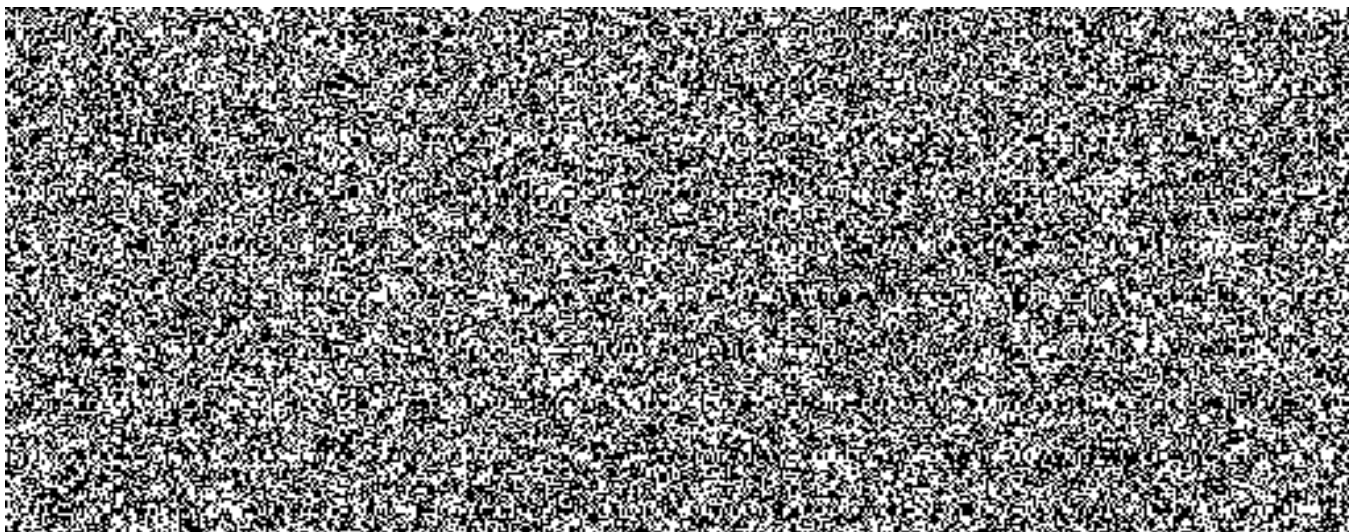

2.3 Řešení incidentů

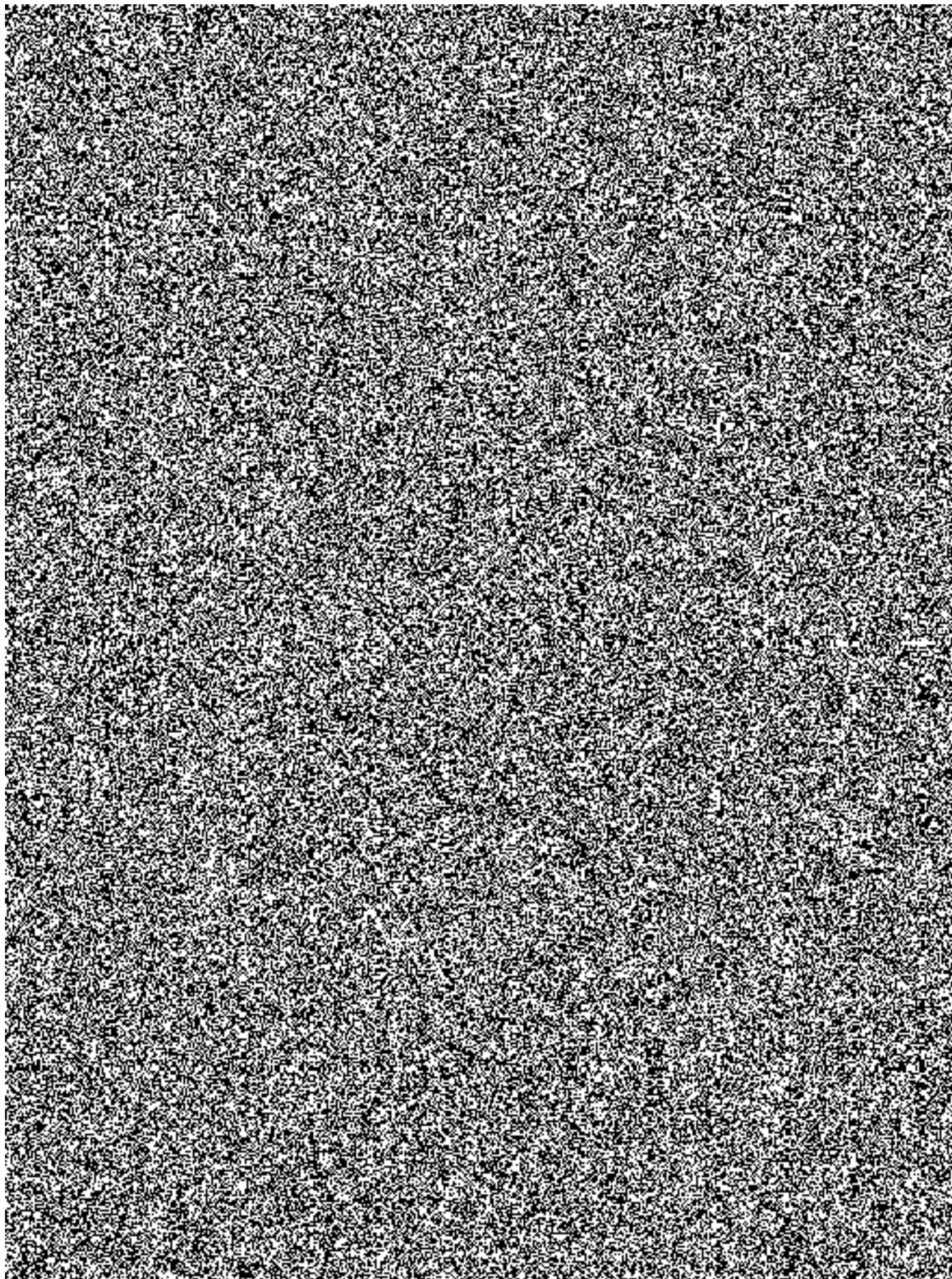

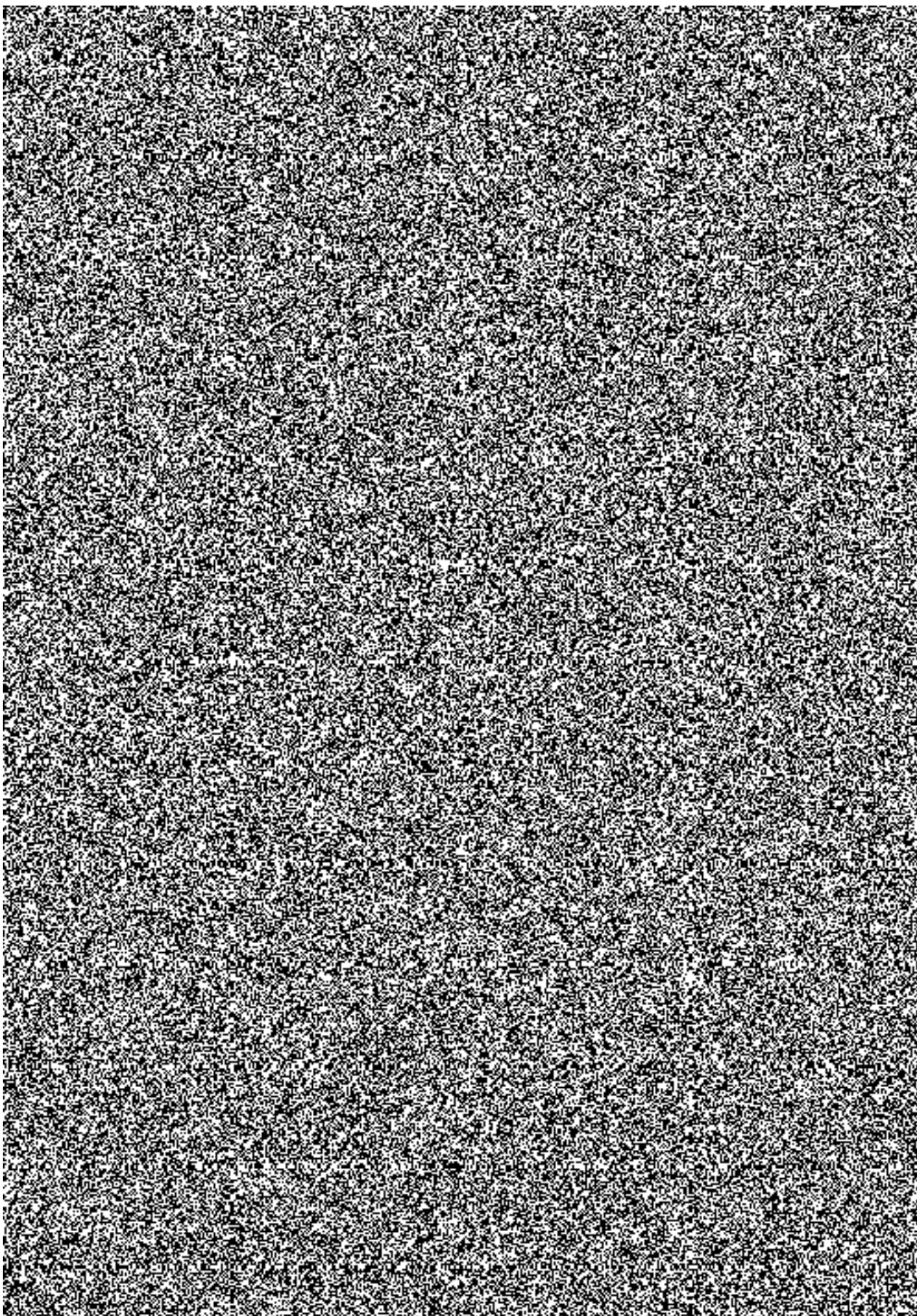

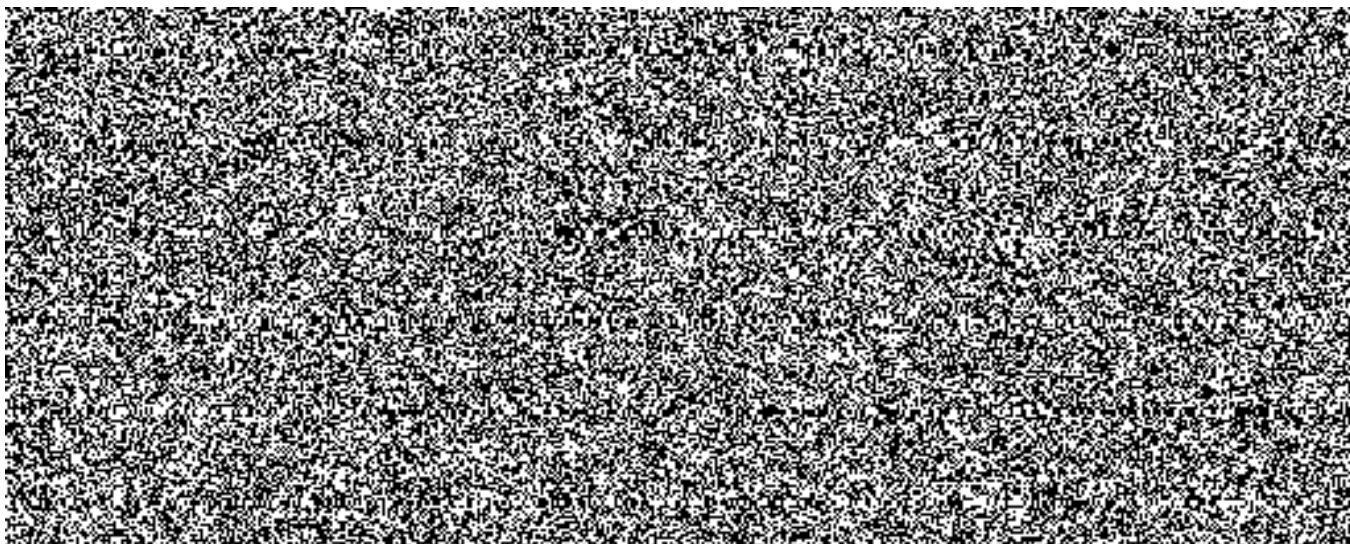

2.4 Servis HW

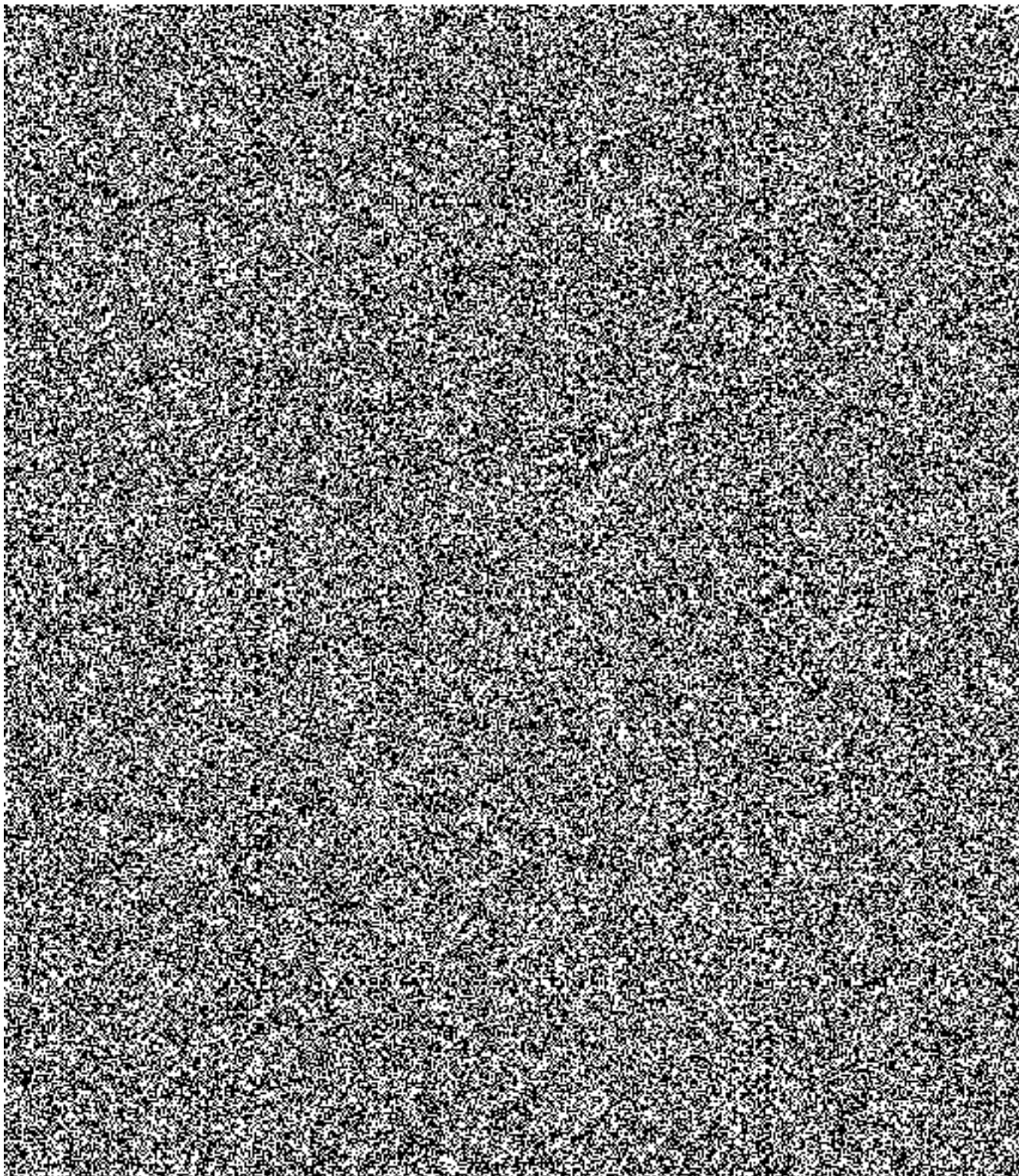

2.5 Aktualizace základního SW

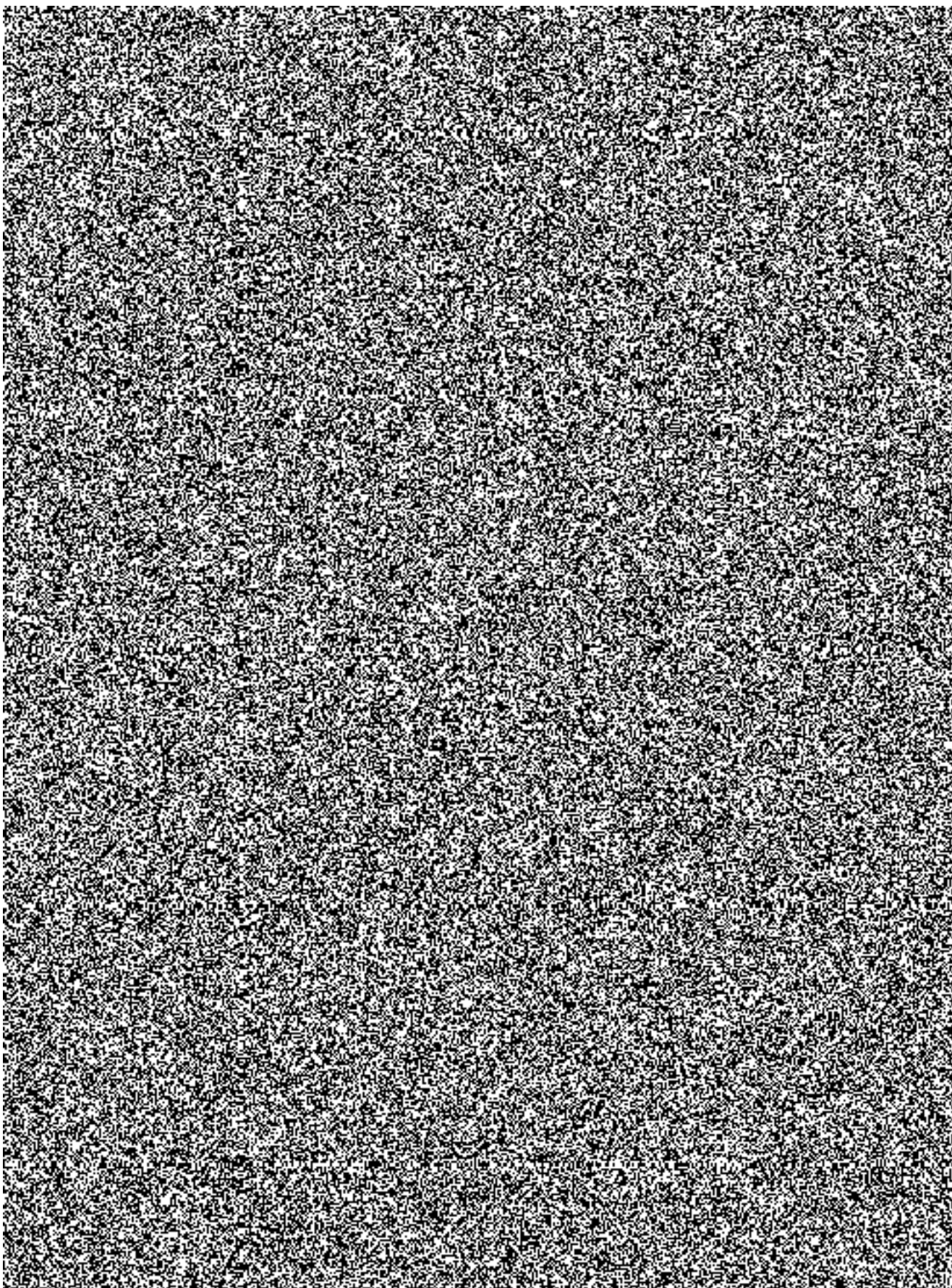

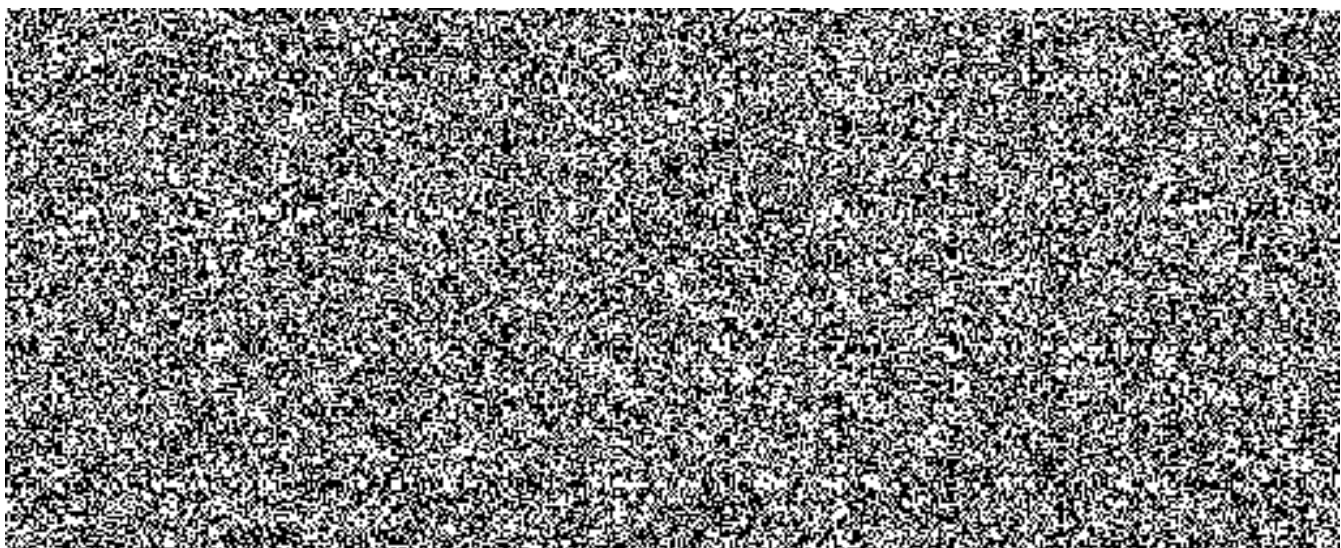

2.6 Držení záložních HSM

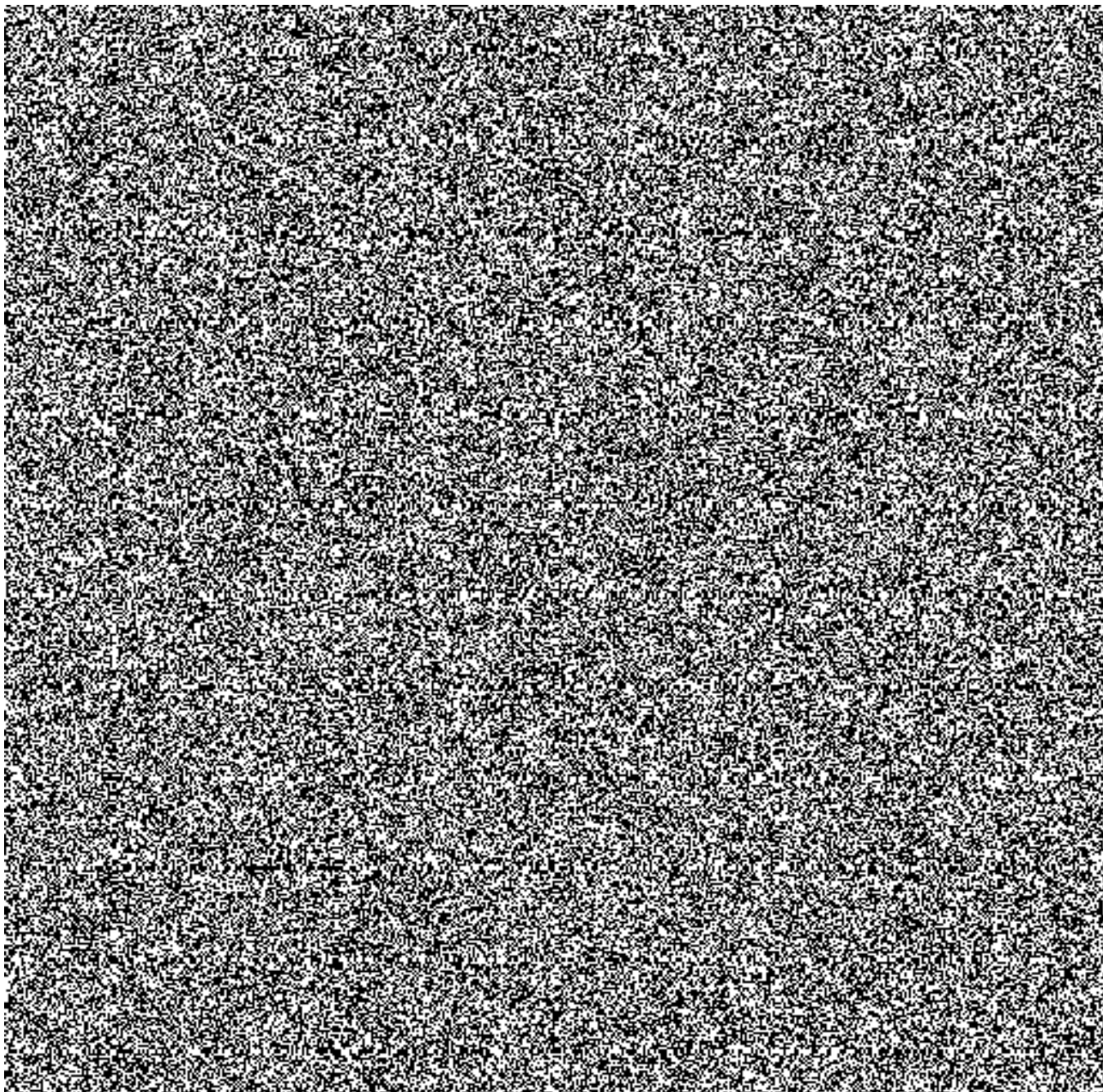

2.7 Servis kryptografických prvků

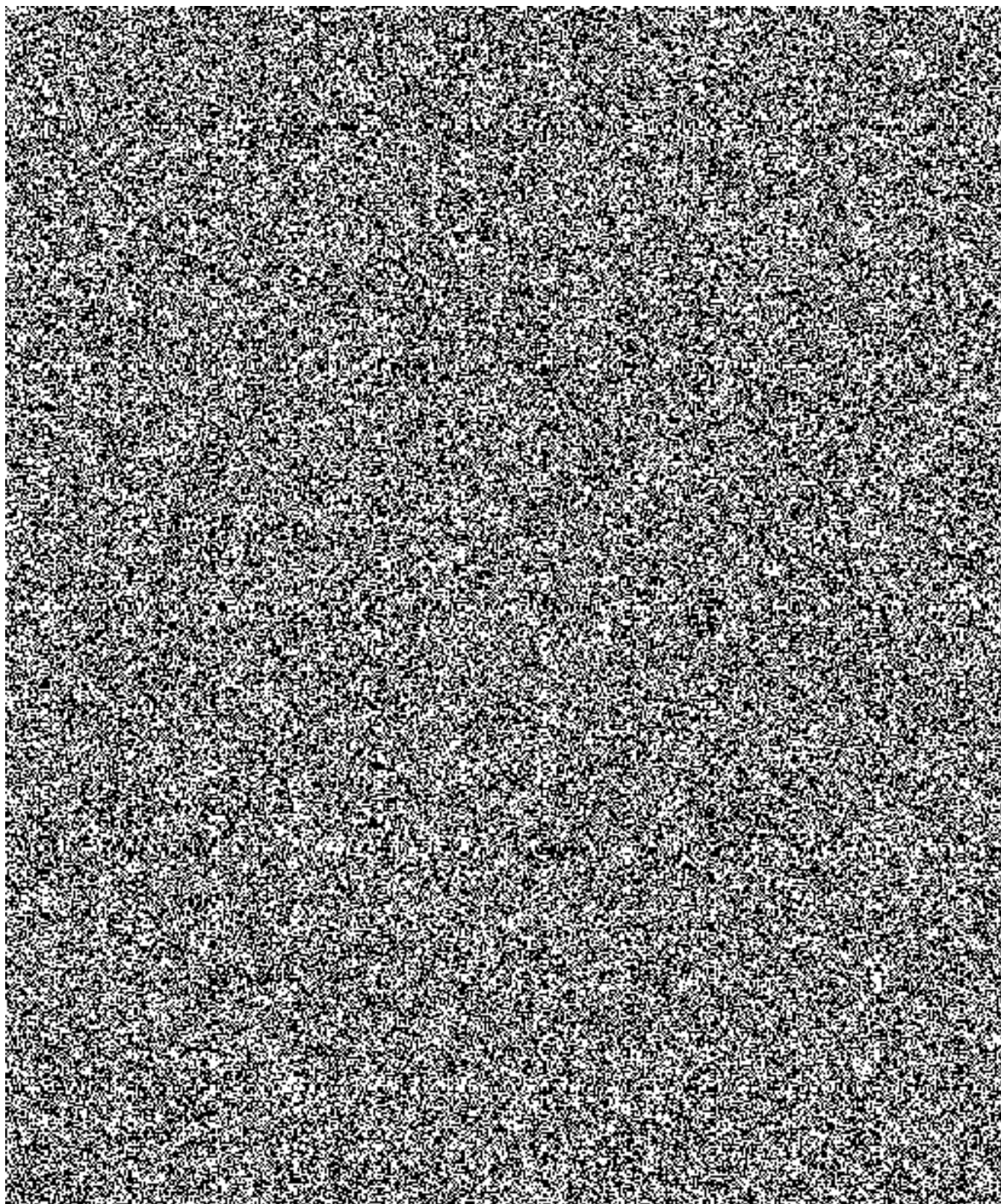

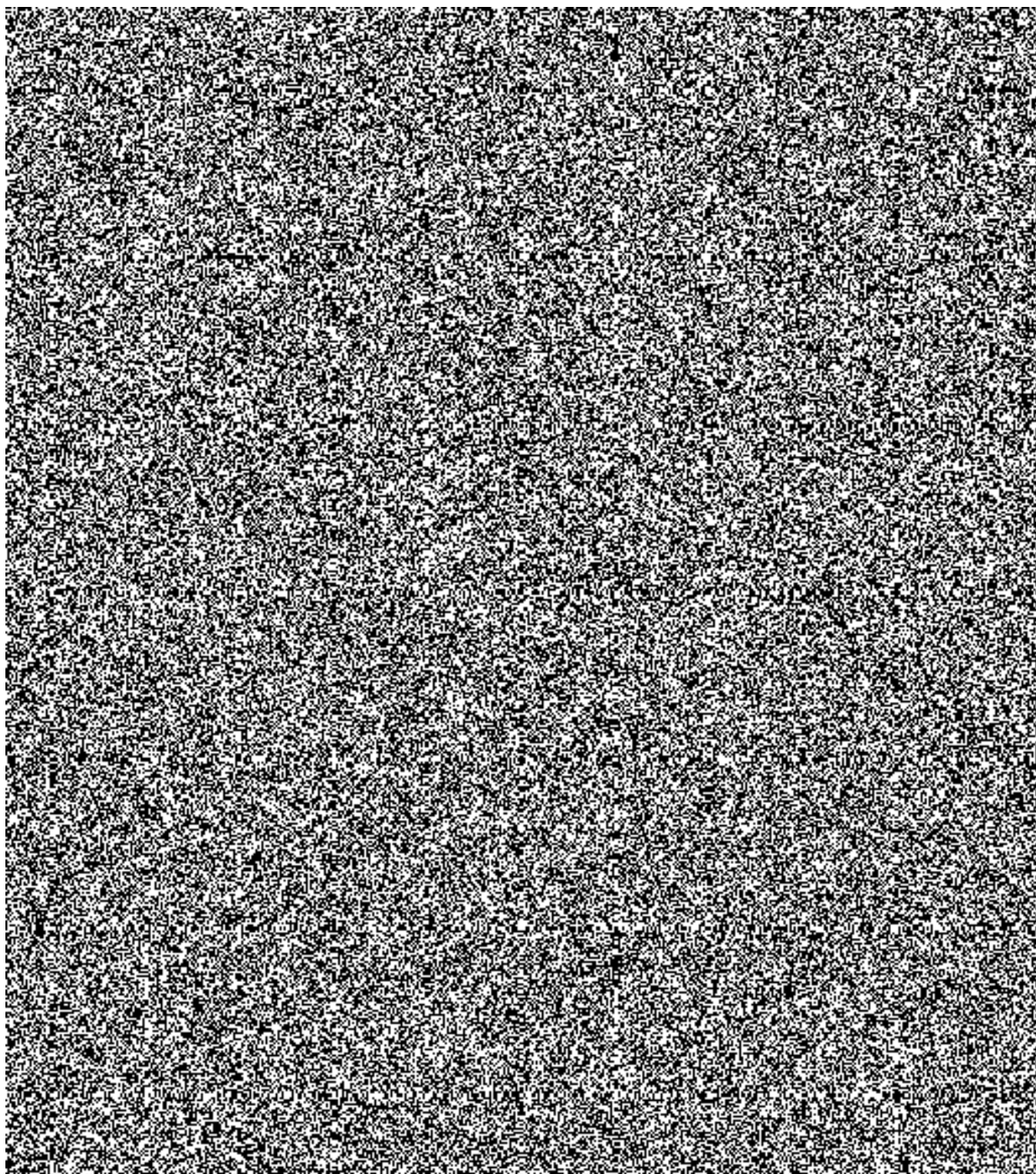

3. Služby pro klientské instance

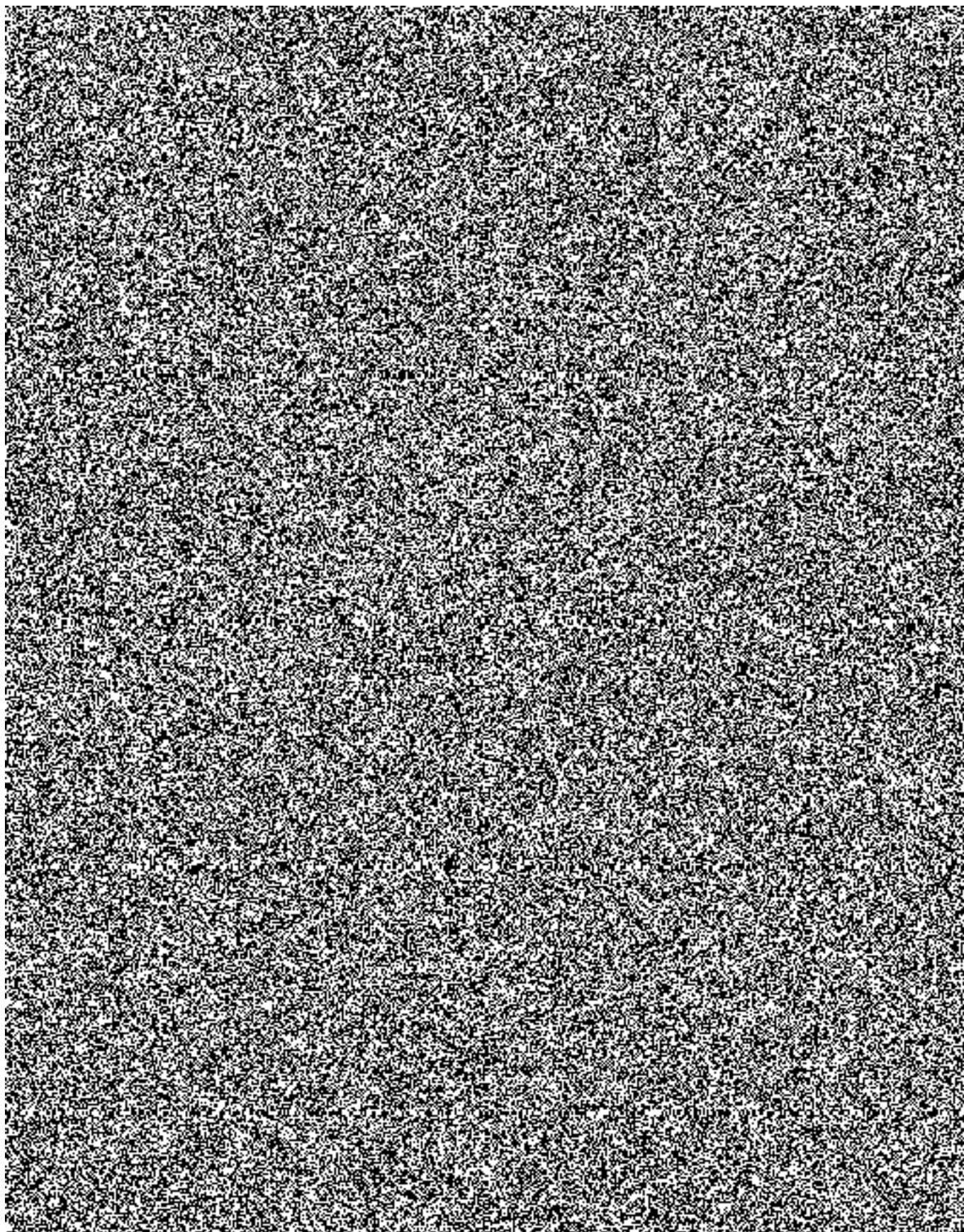

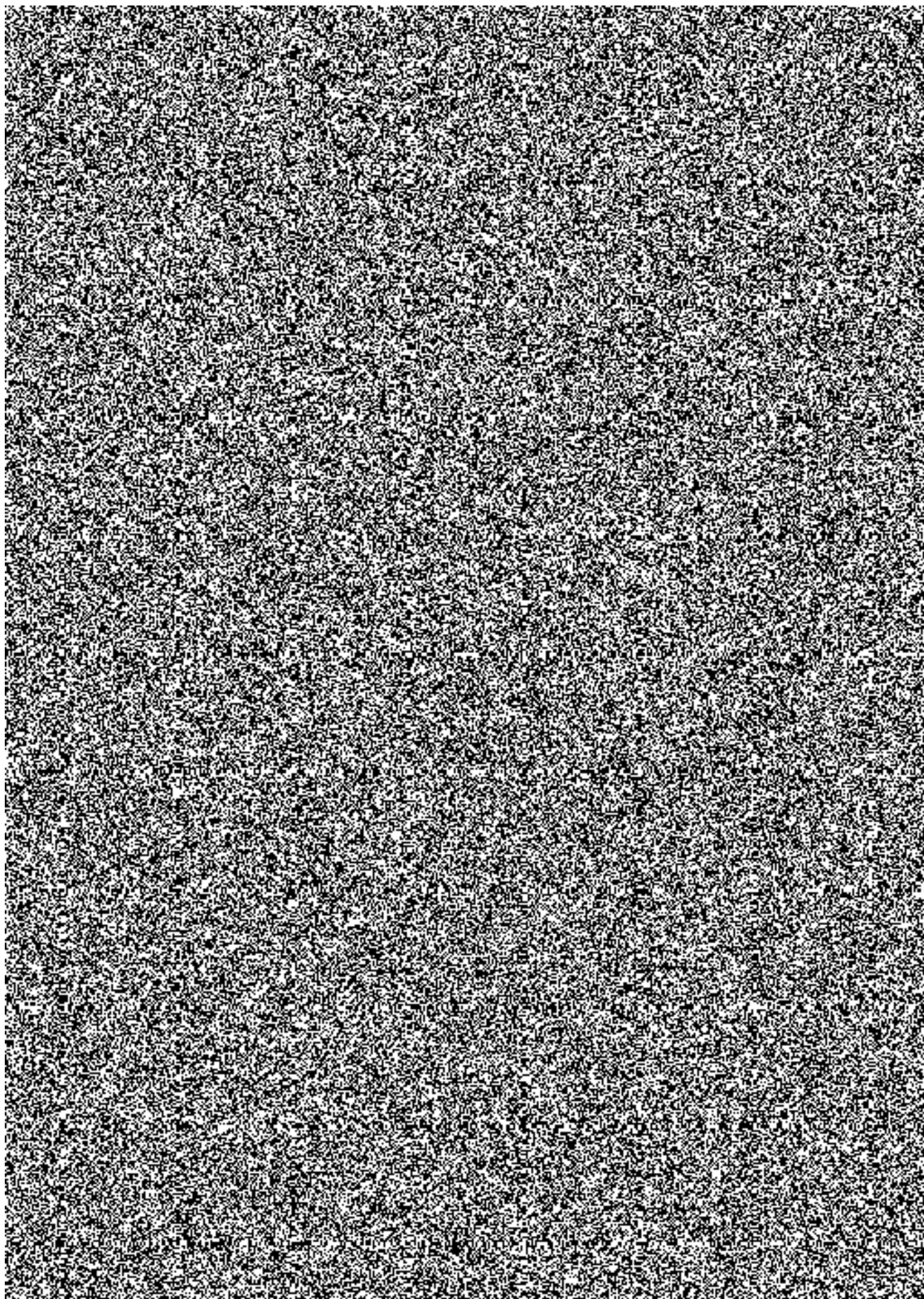

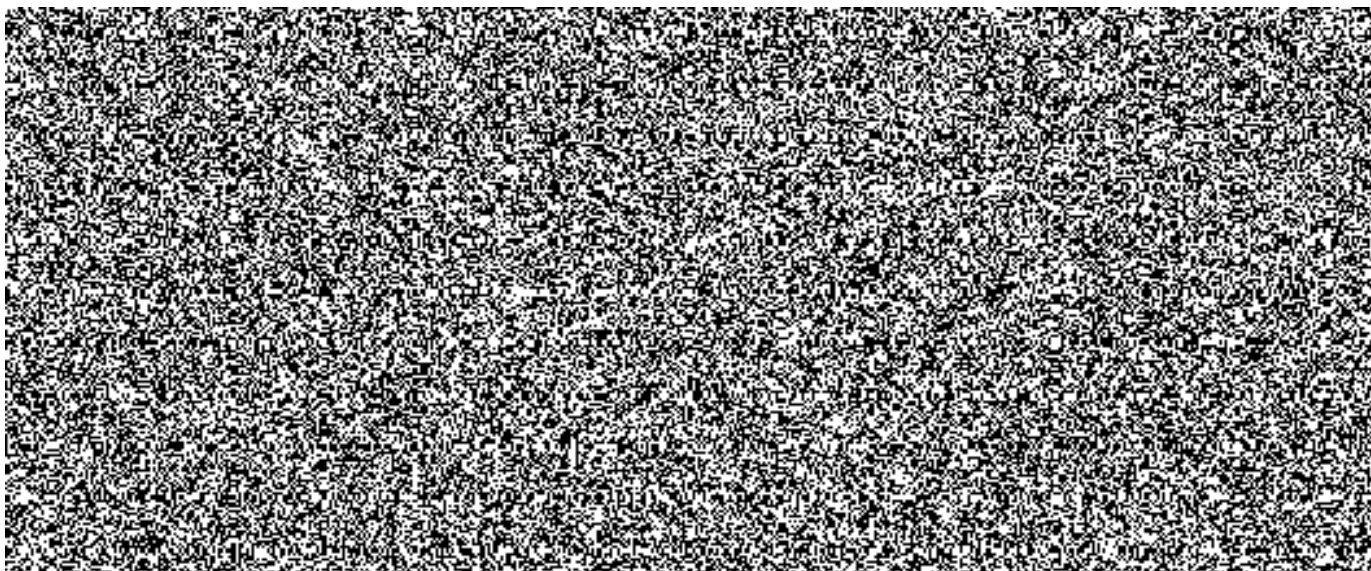

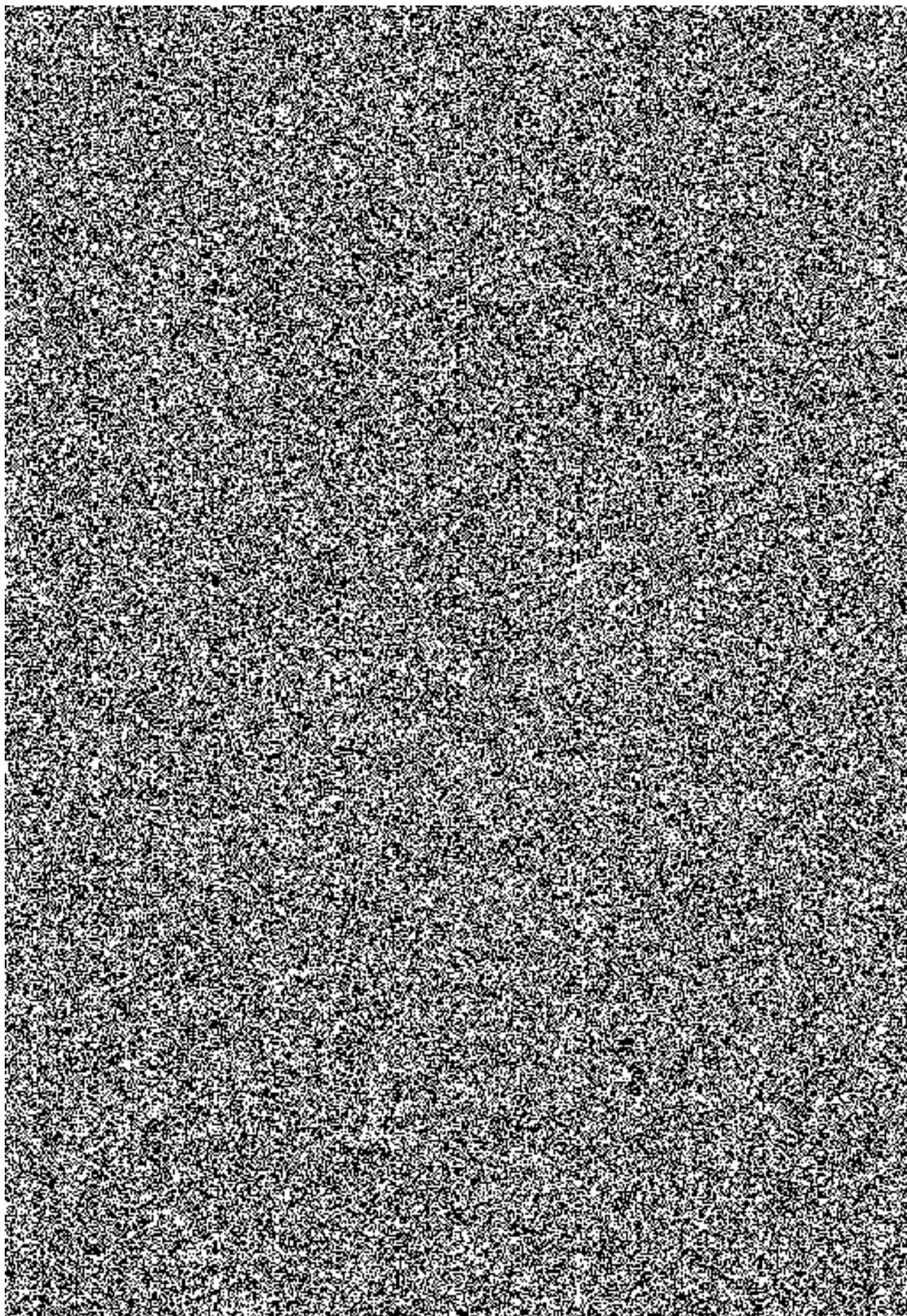

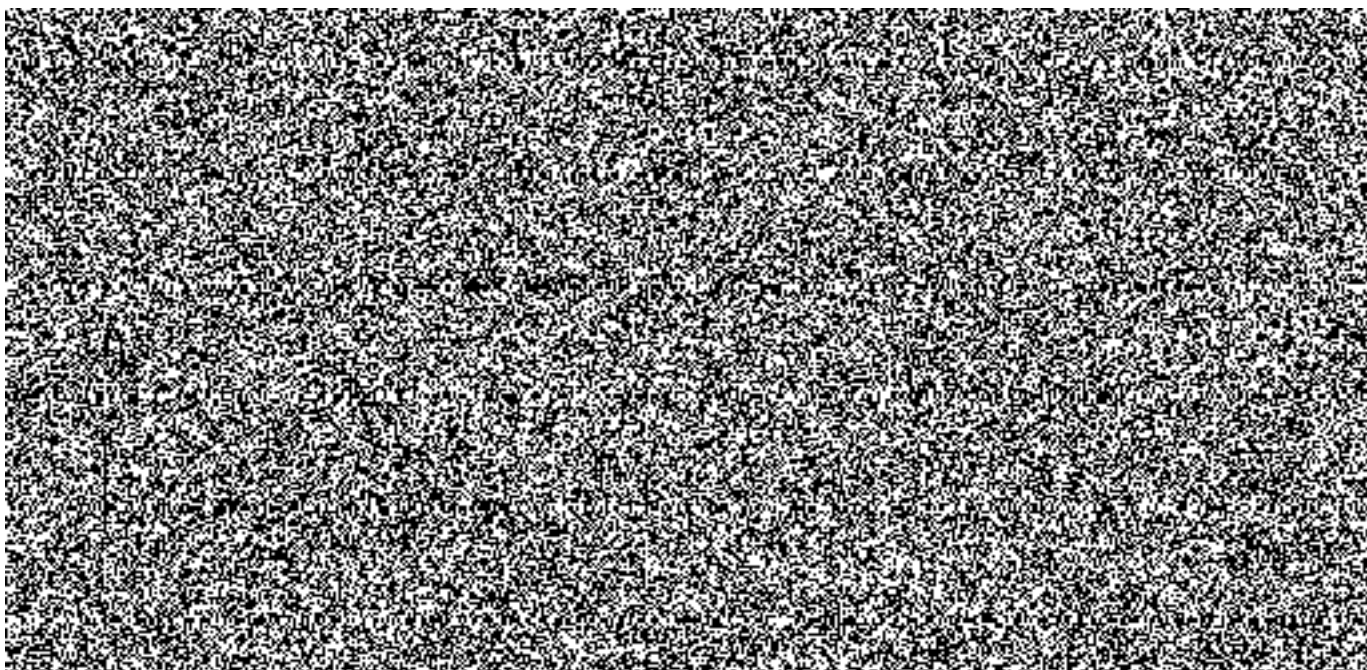

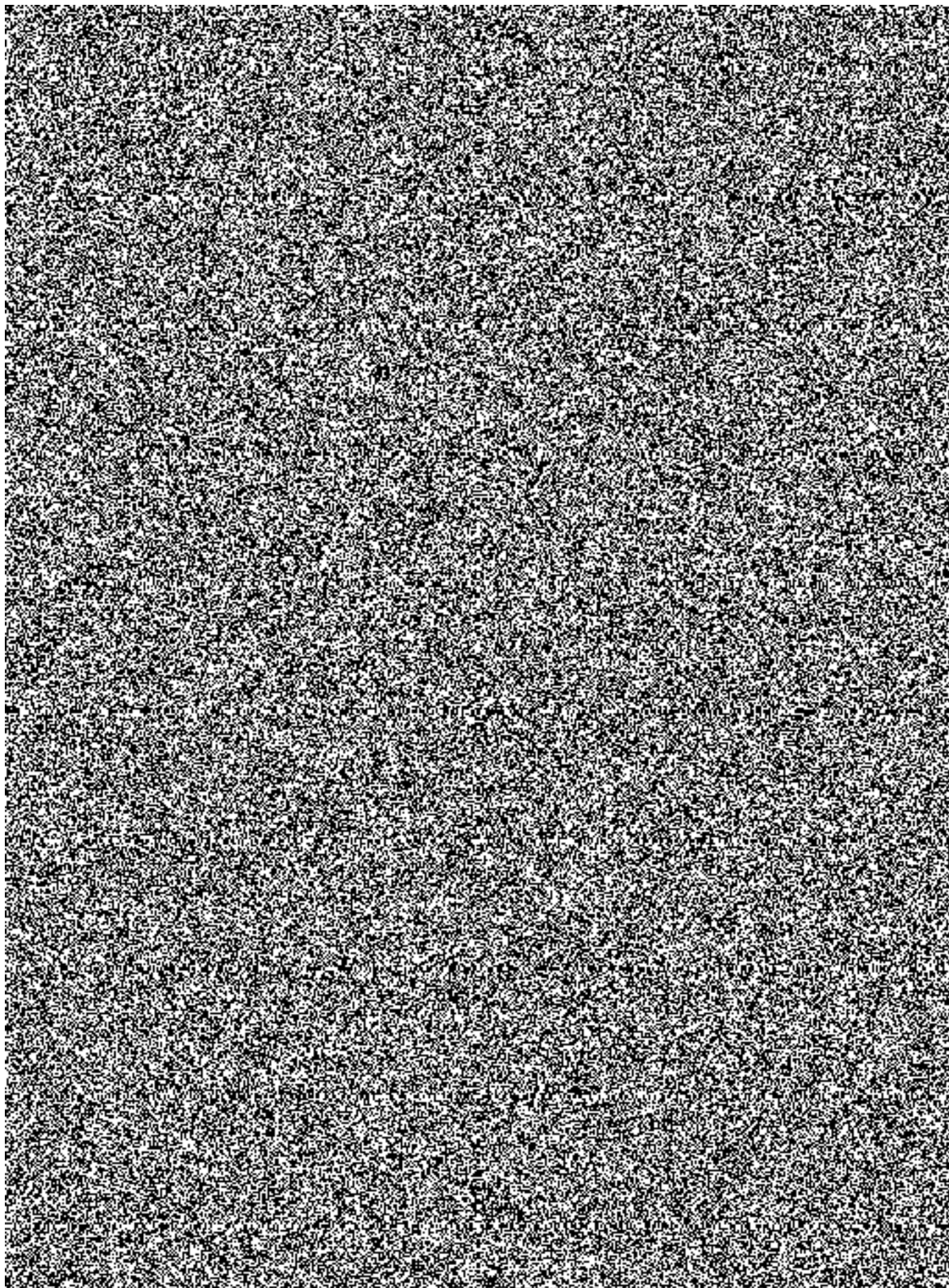

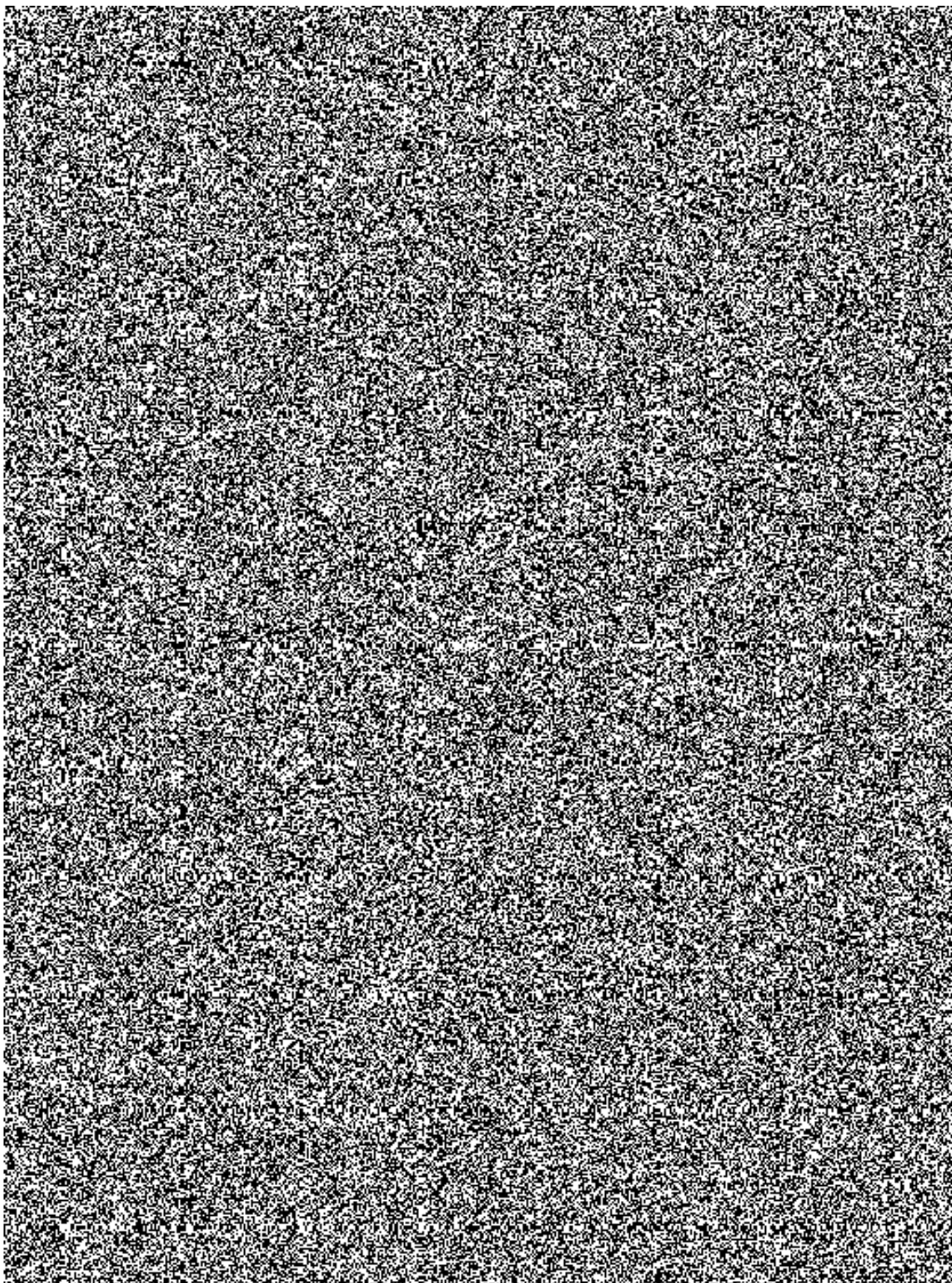

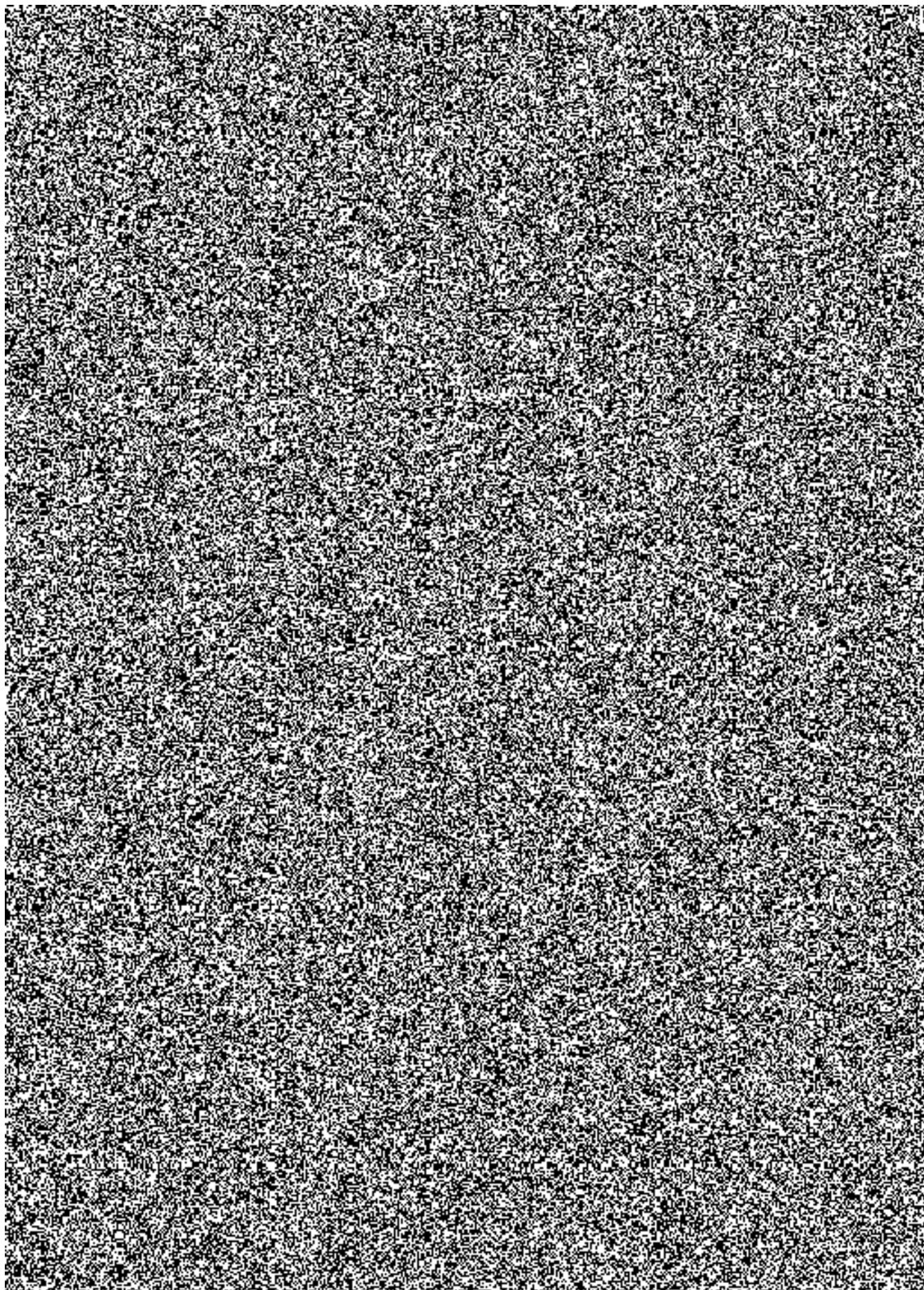

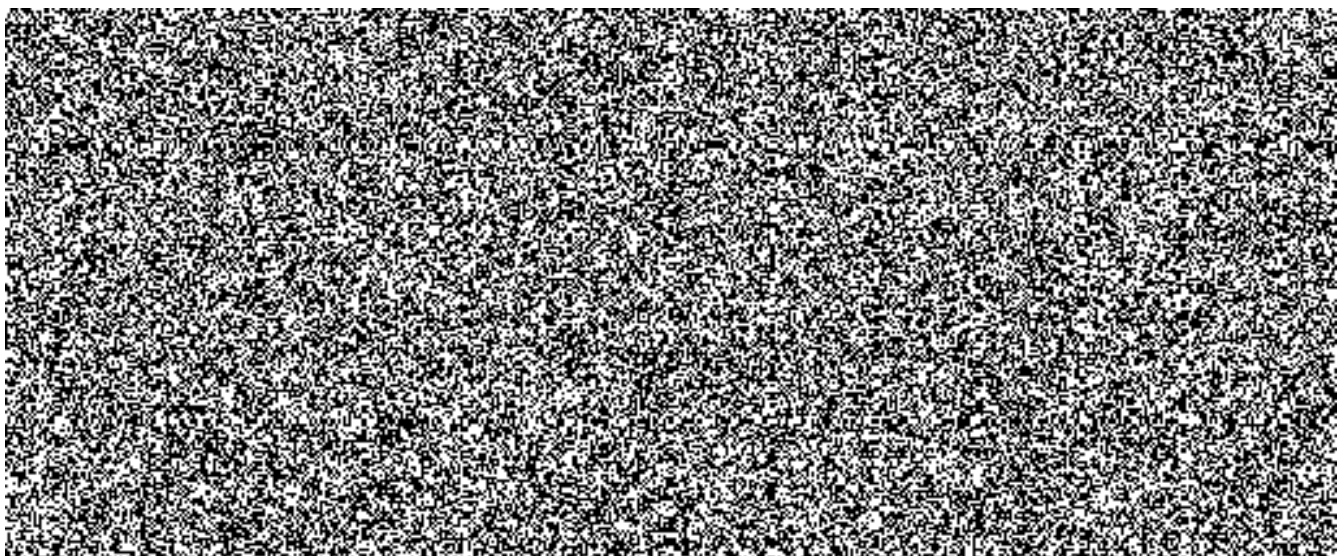

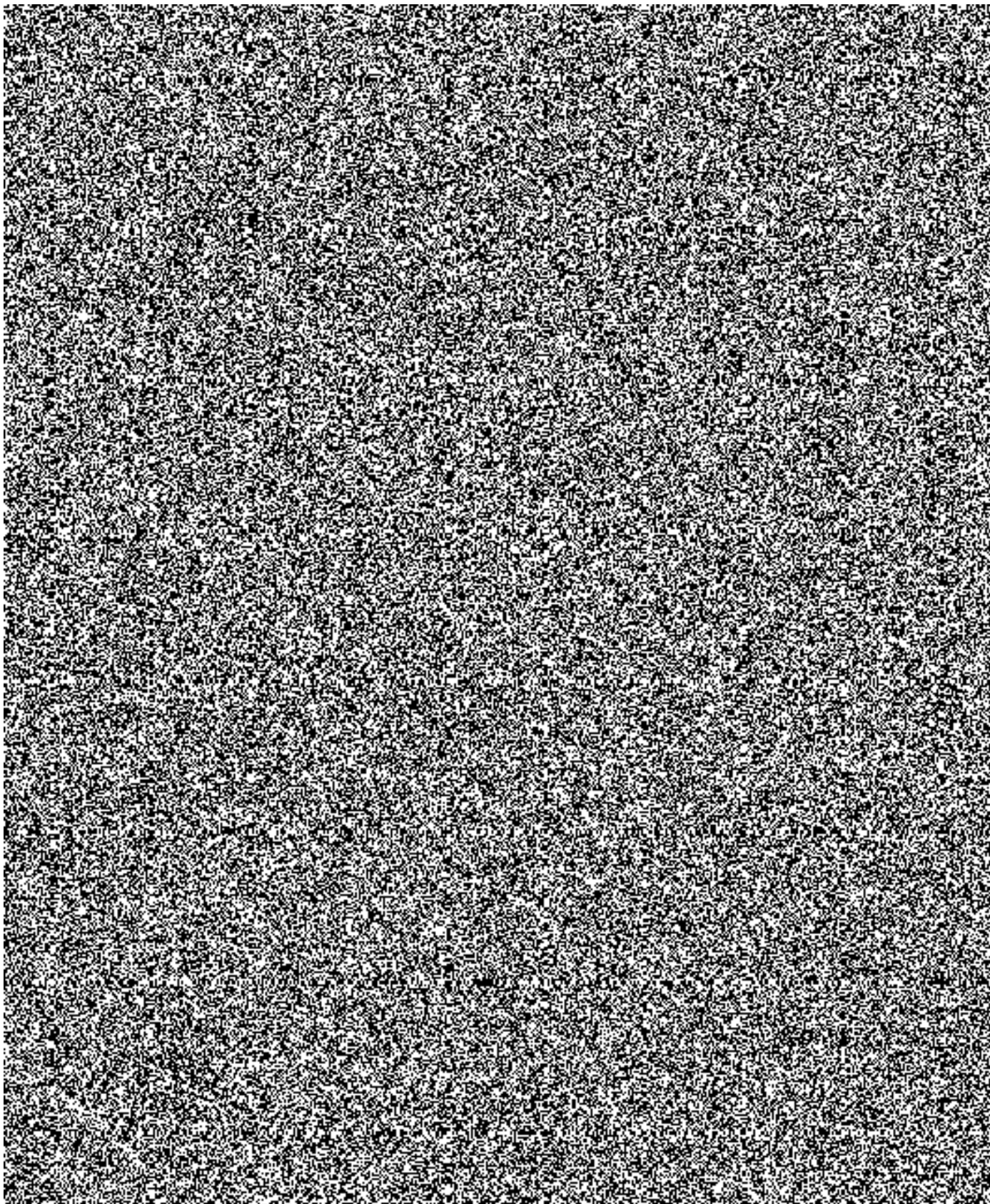

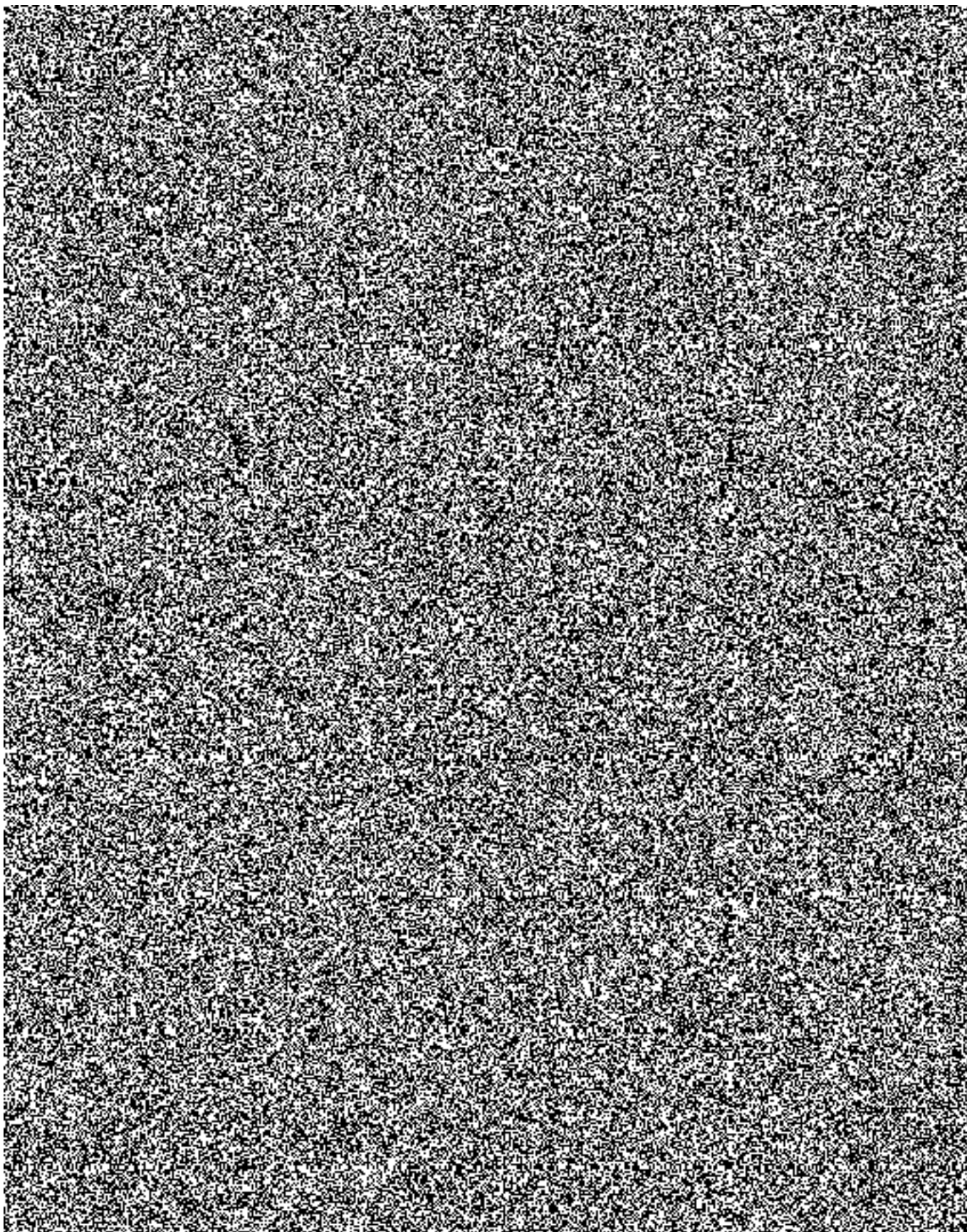

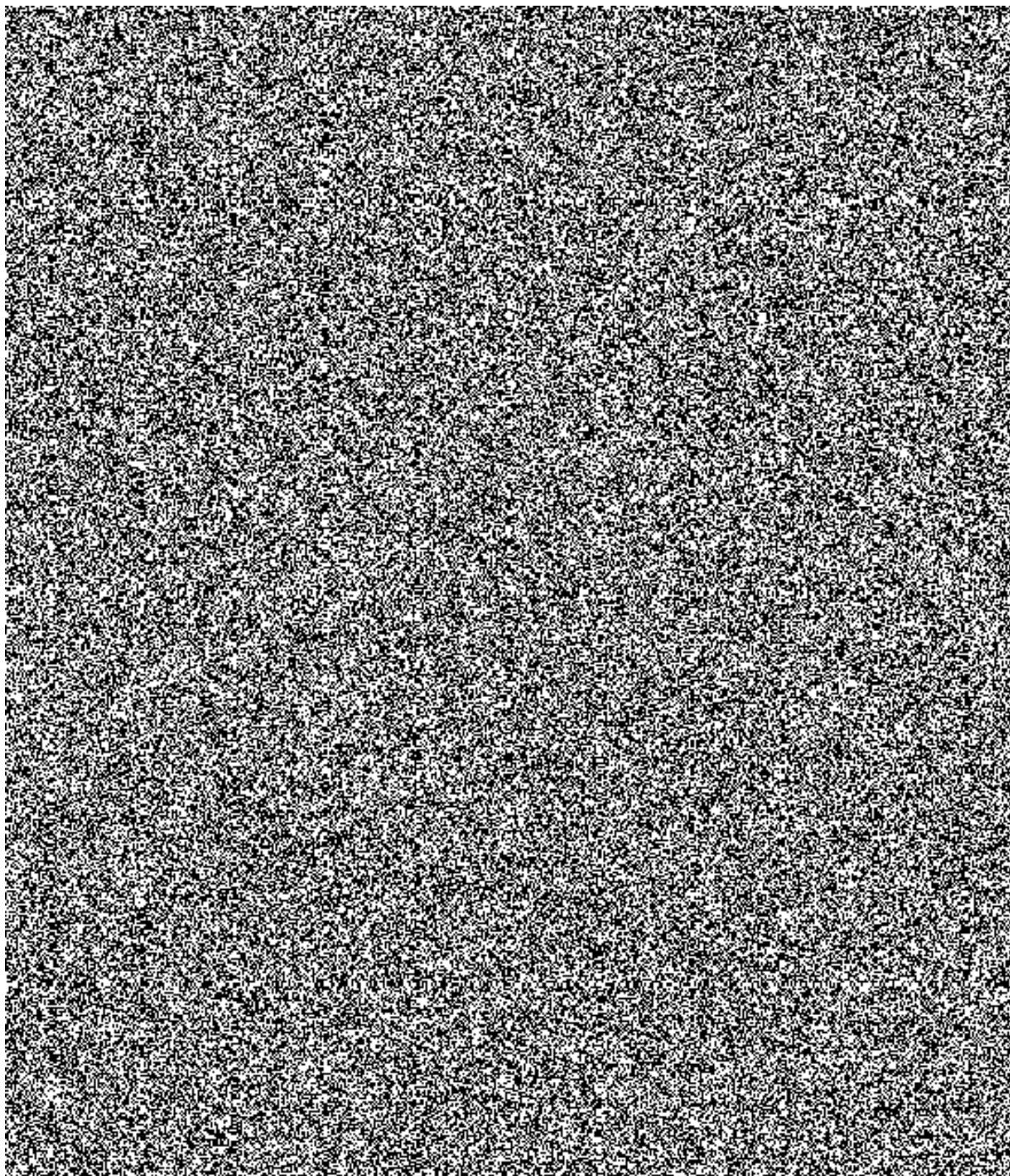

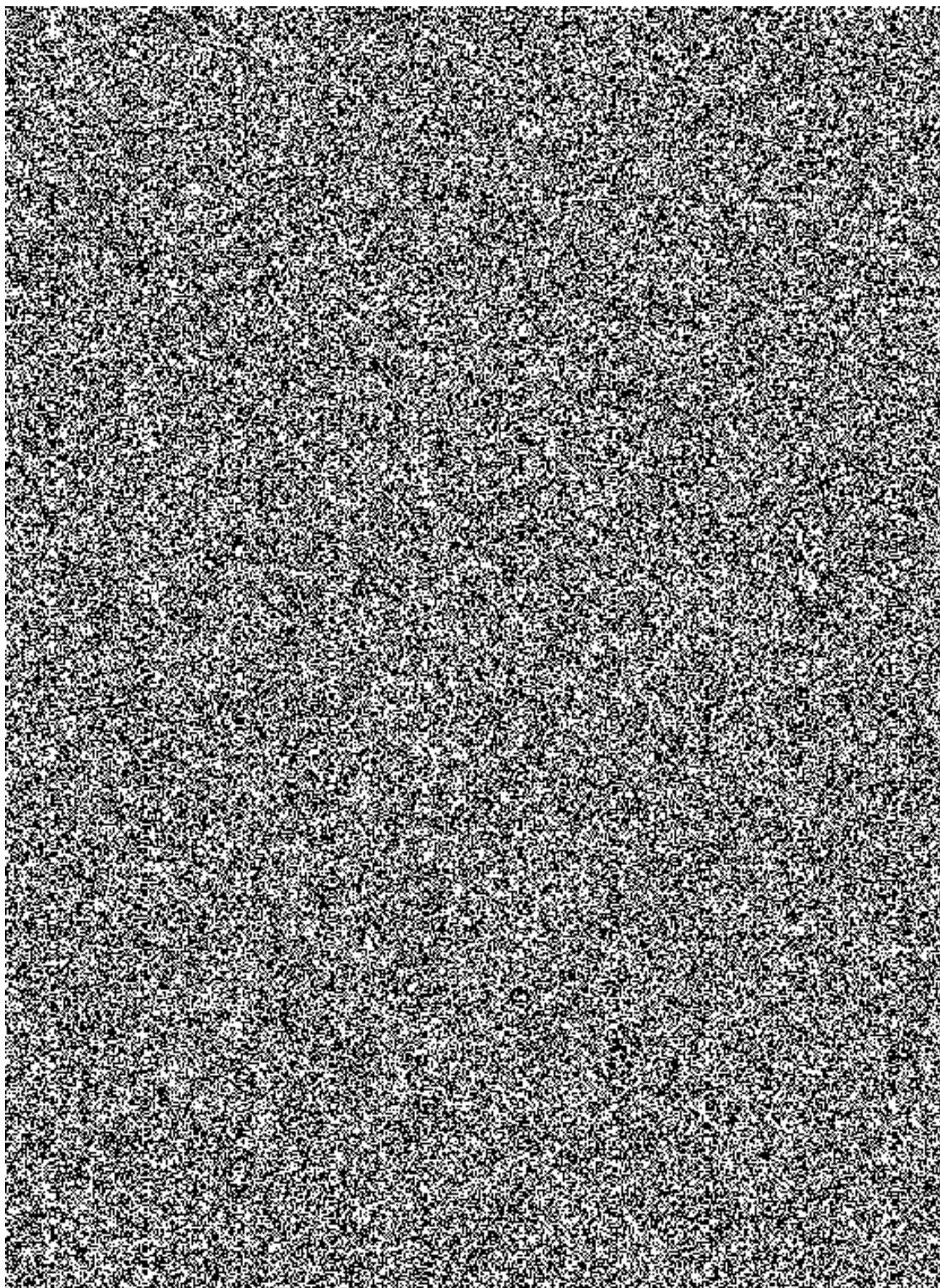

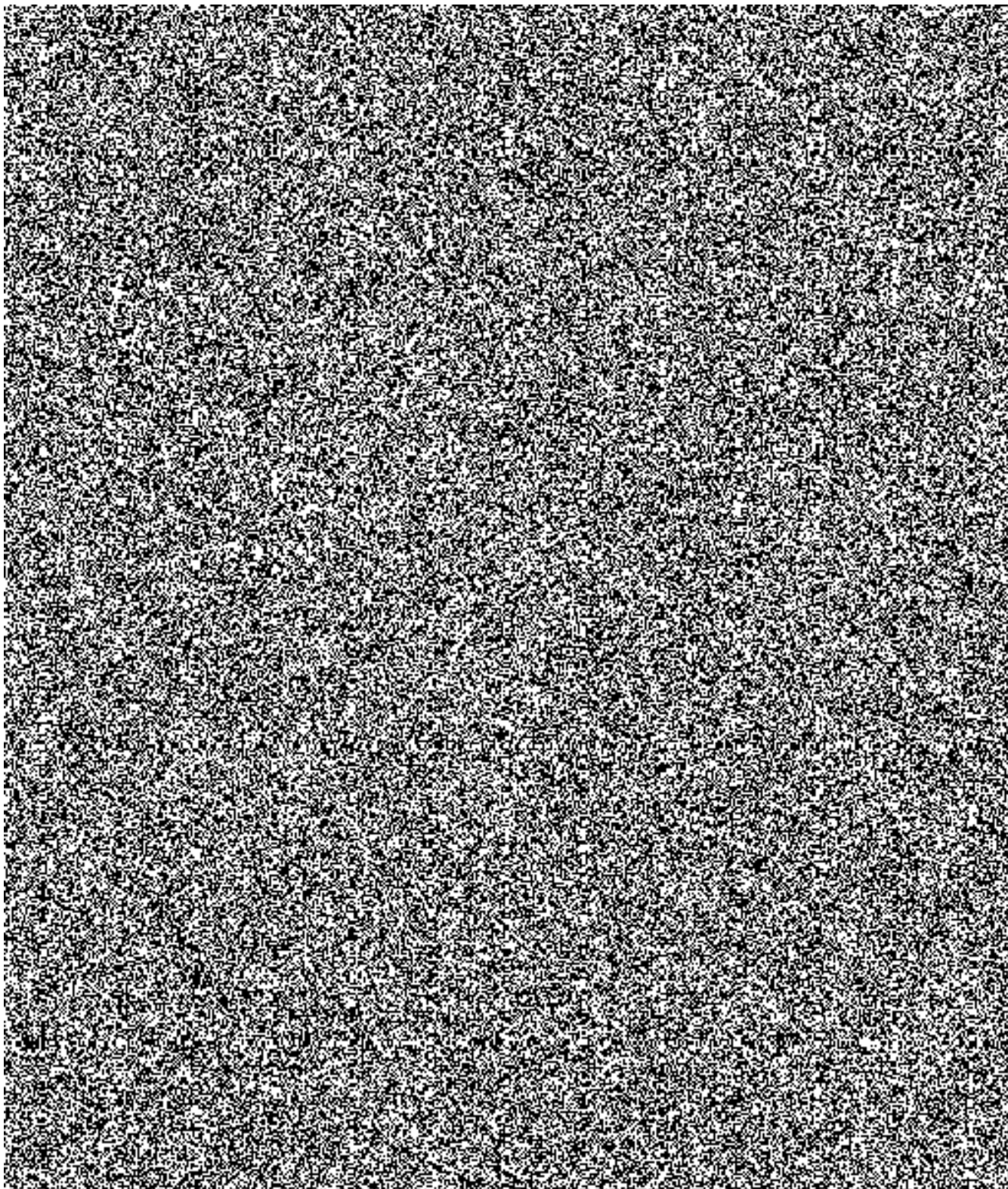

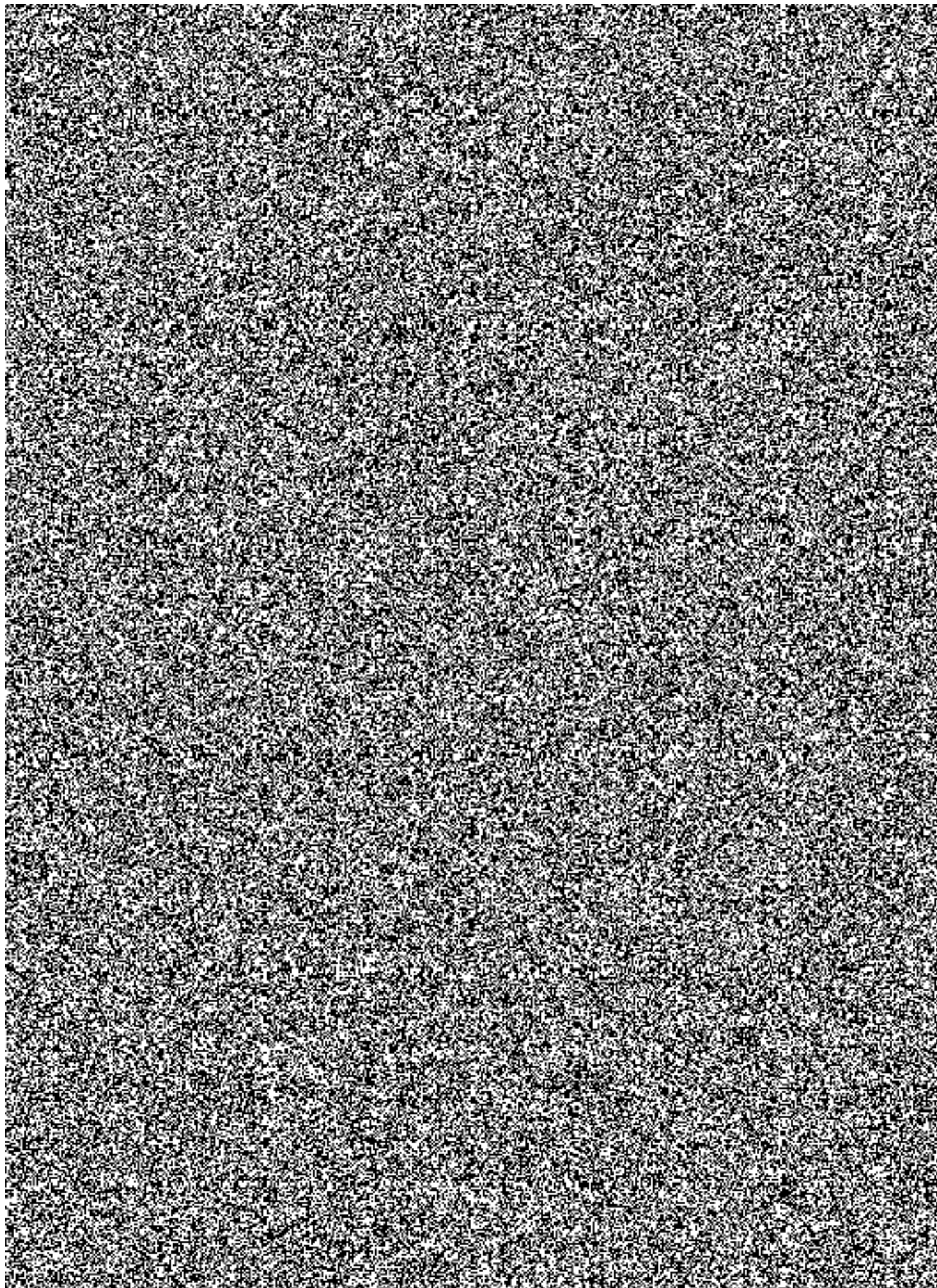

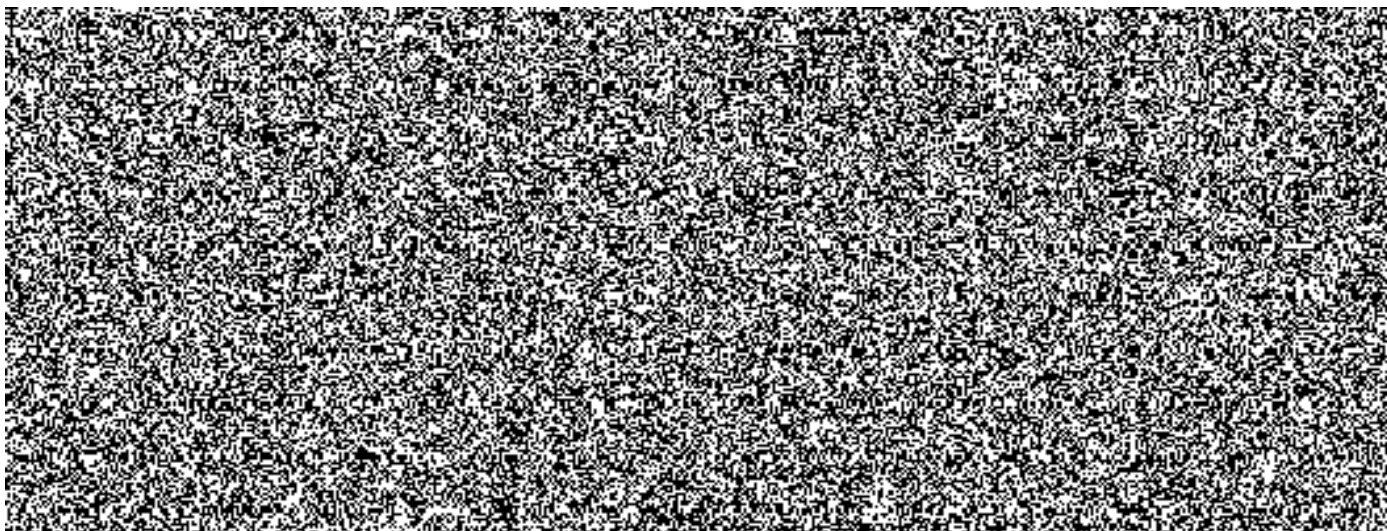

4.5 HelpDesk a L2/L3 podpora

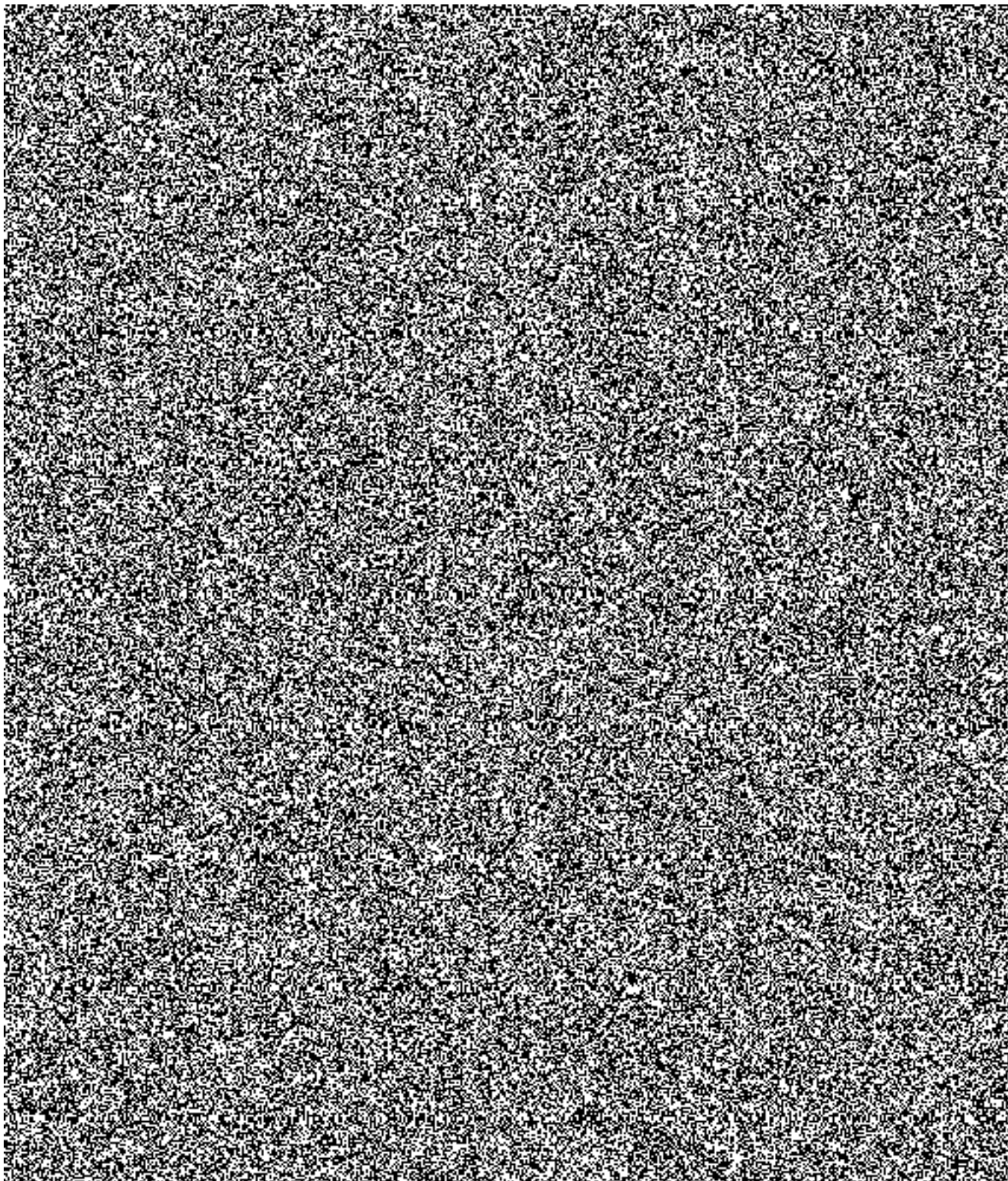

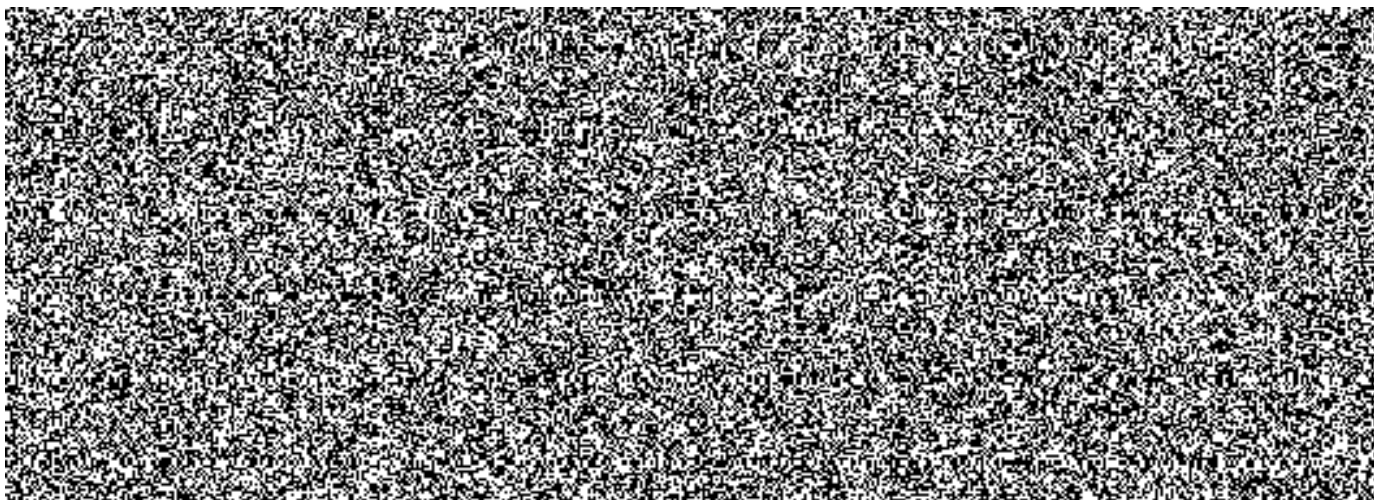

6. Vyhodnocování kvality poskytovaných služeb

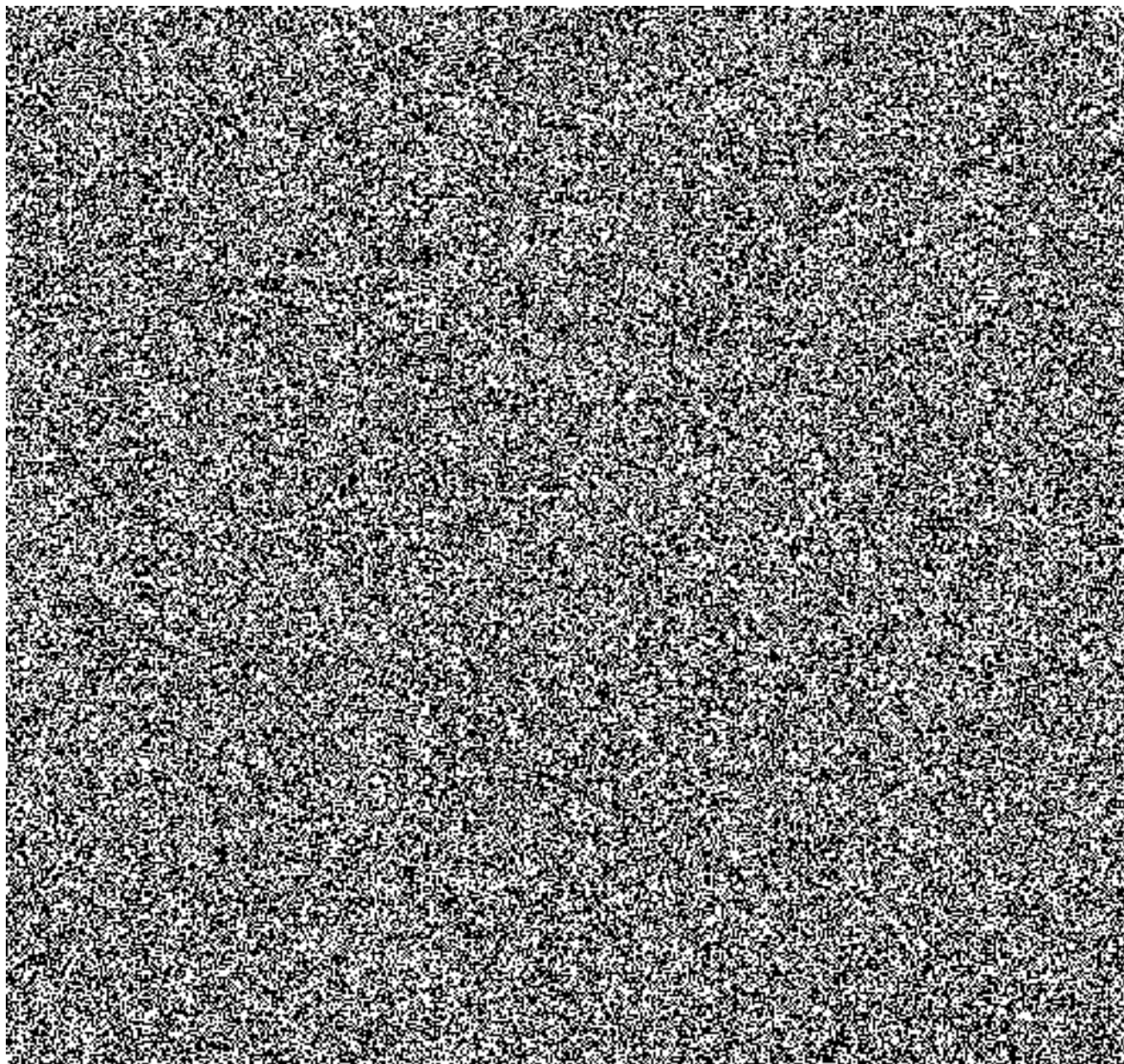

7. Stanovení priorit incidentů a požadavků a jejich SLA

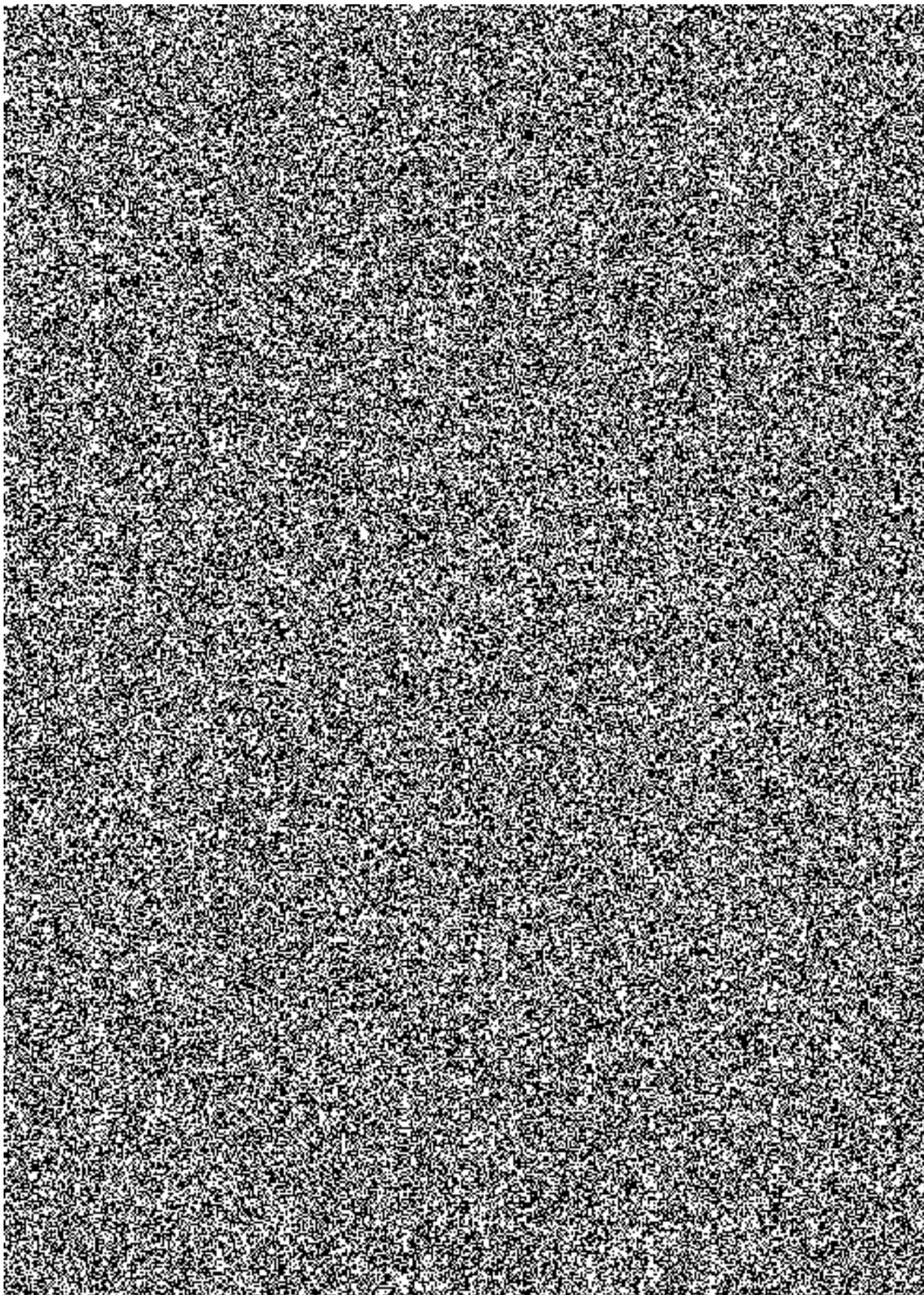

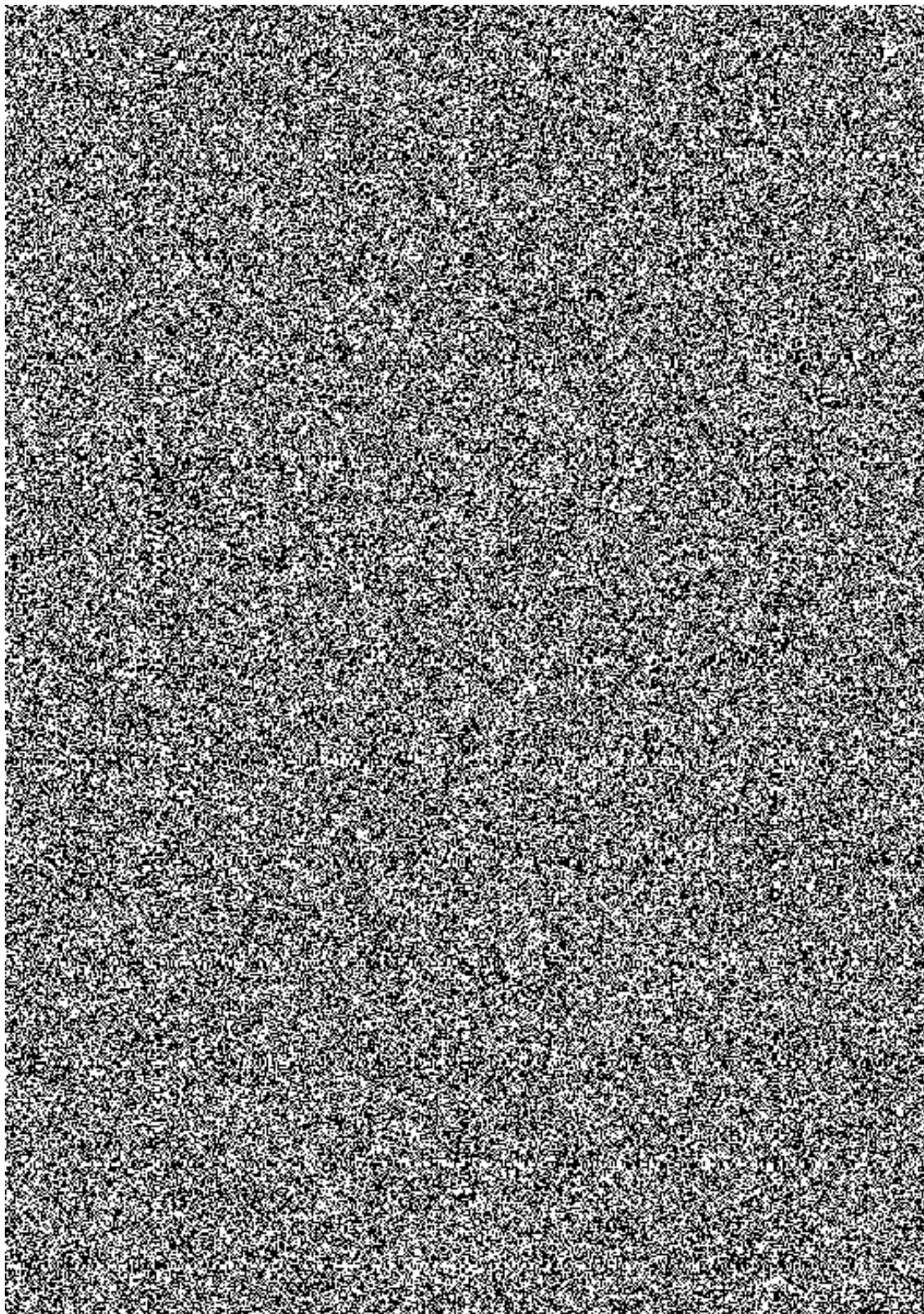

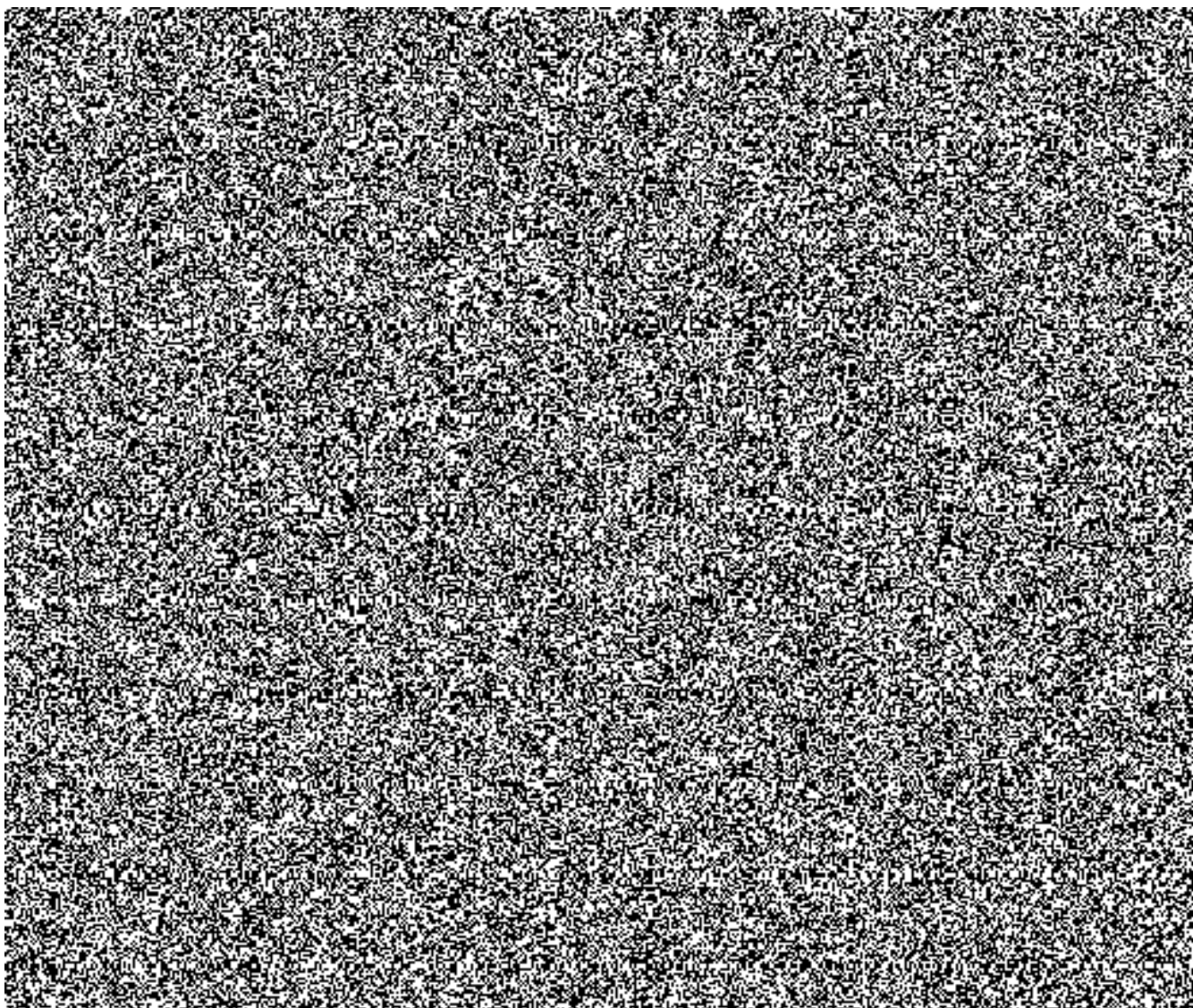

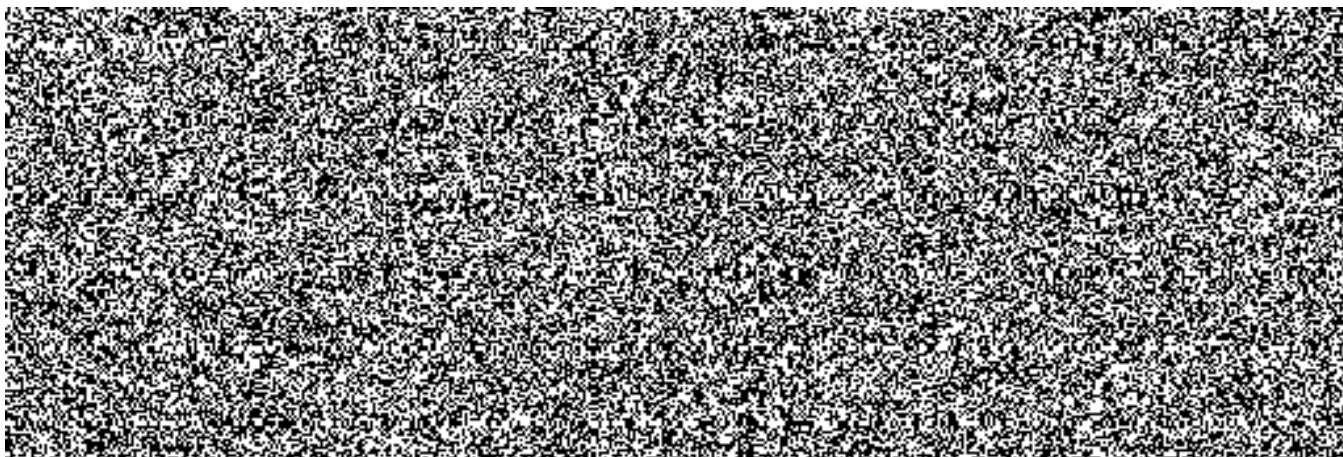
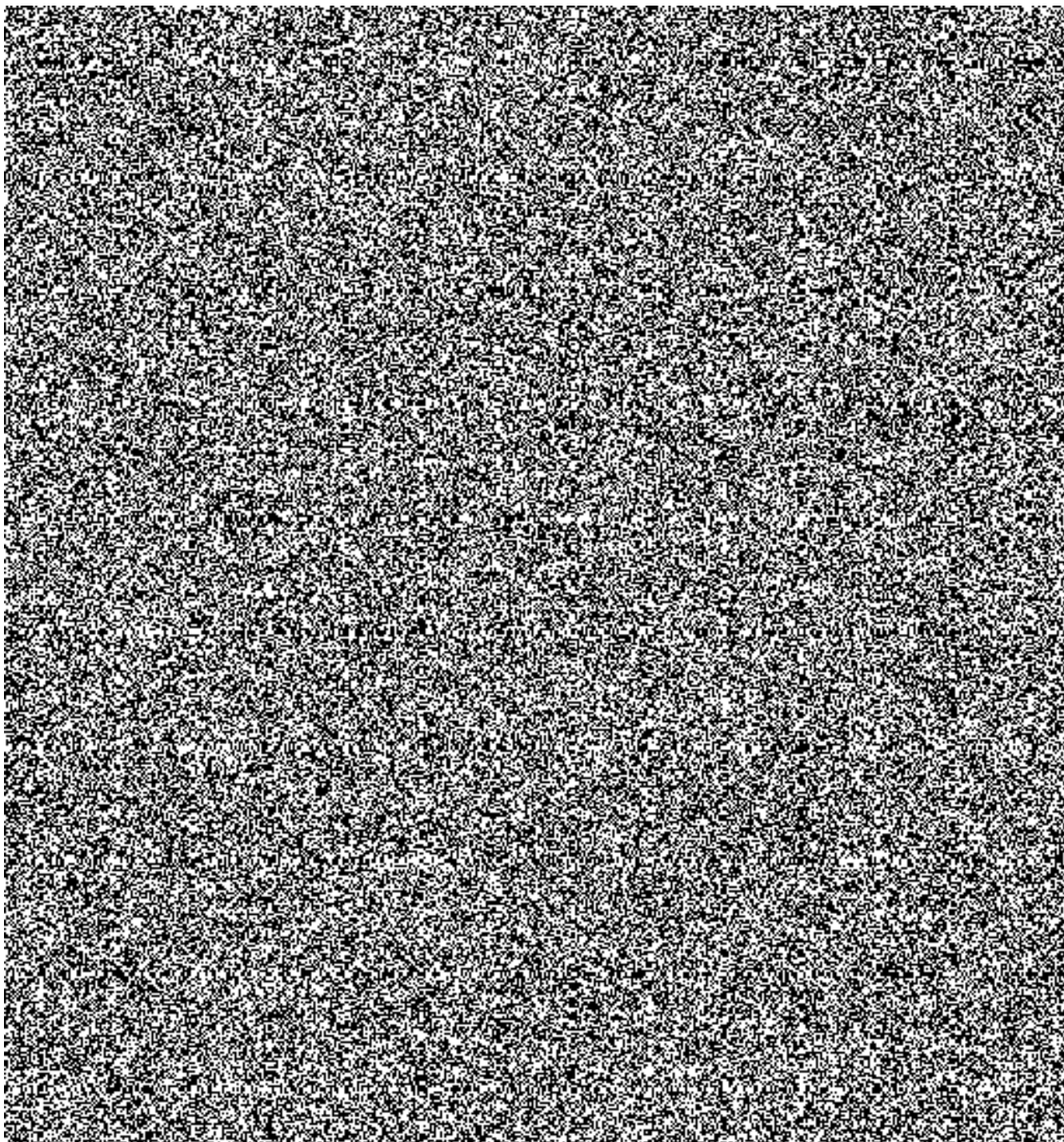

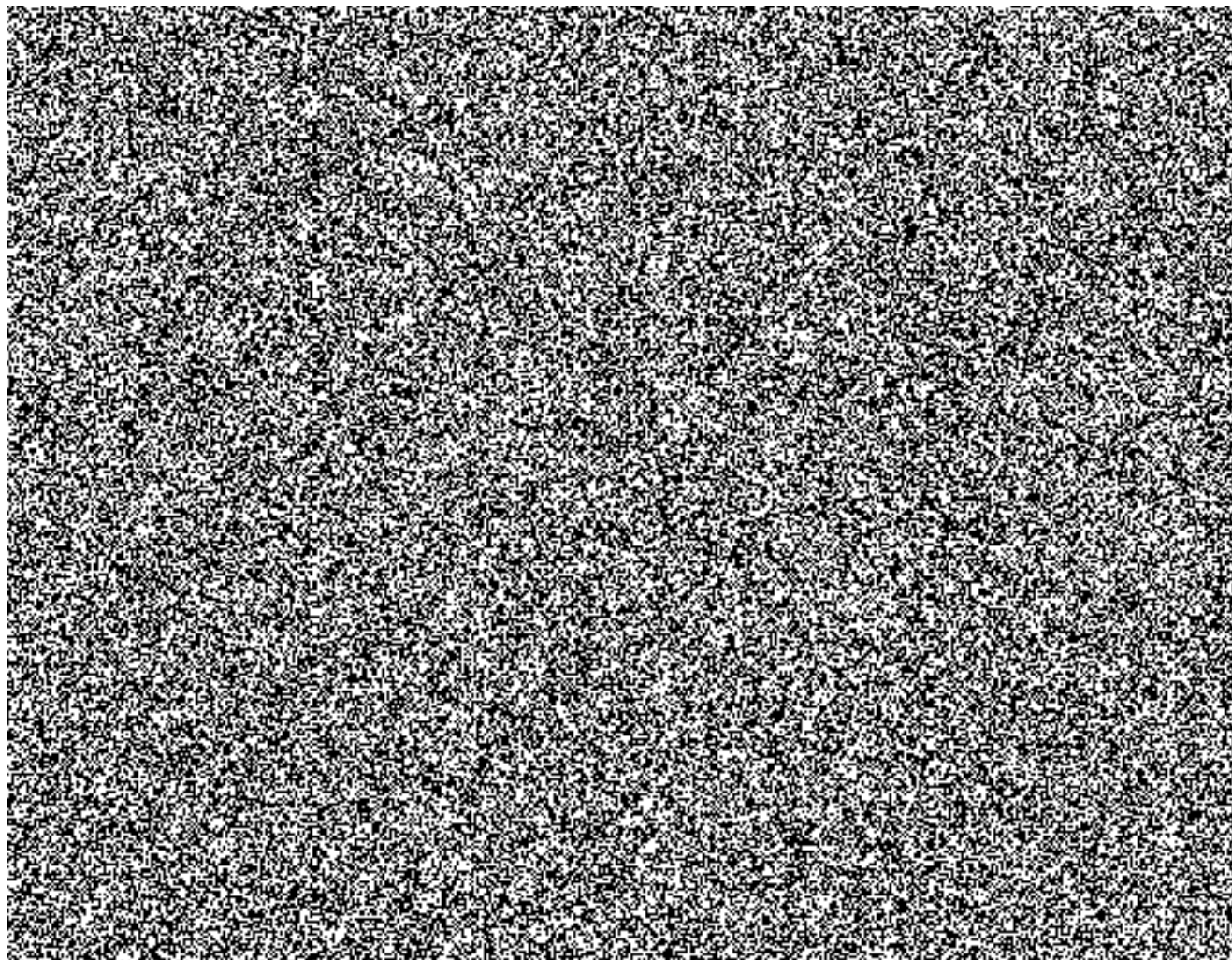
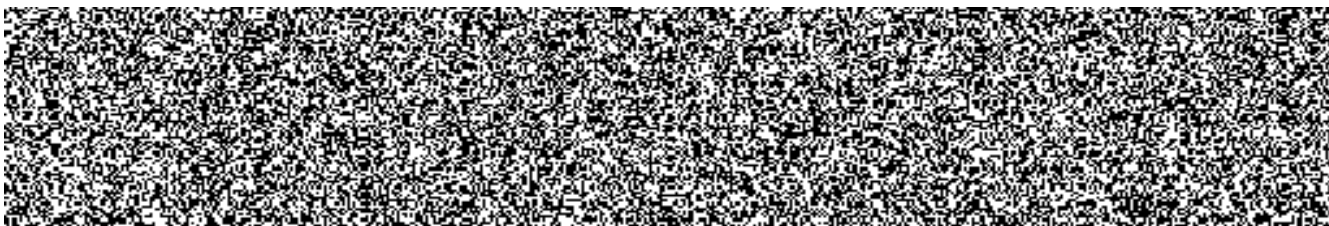

Příloha č. 2 Záznam o poskytnutých Službách

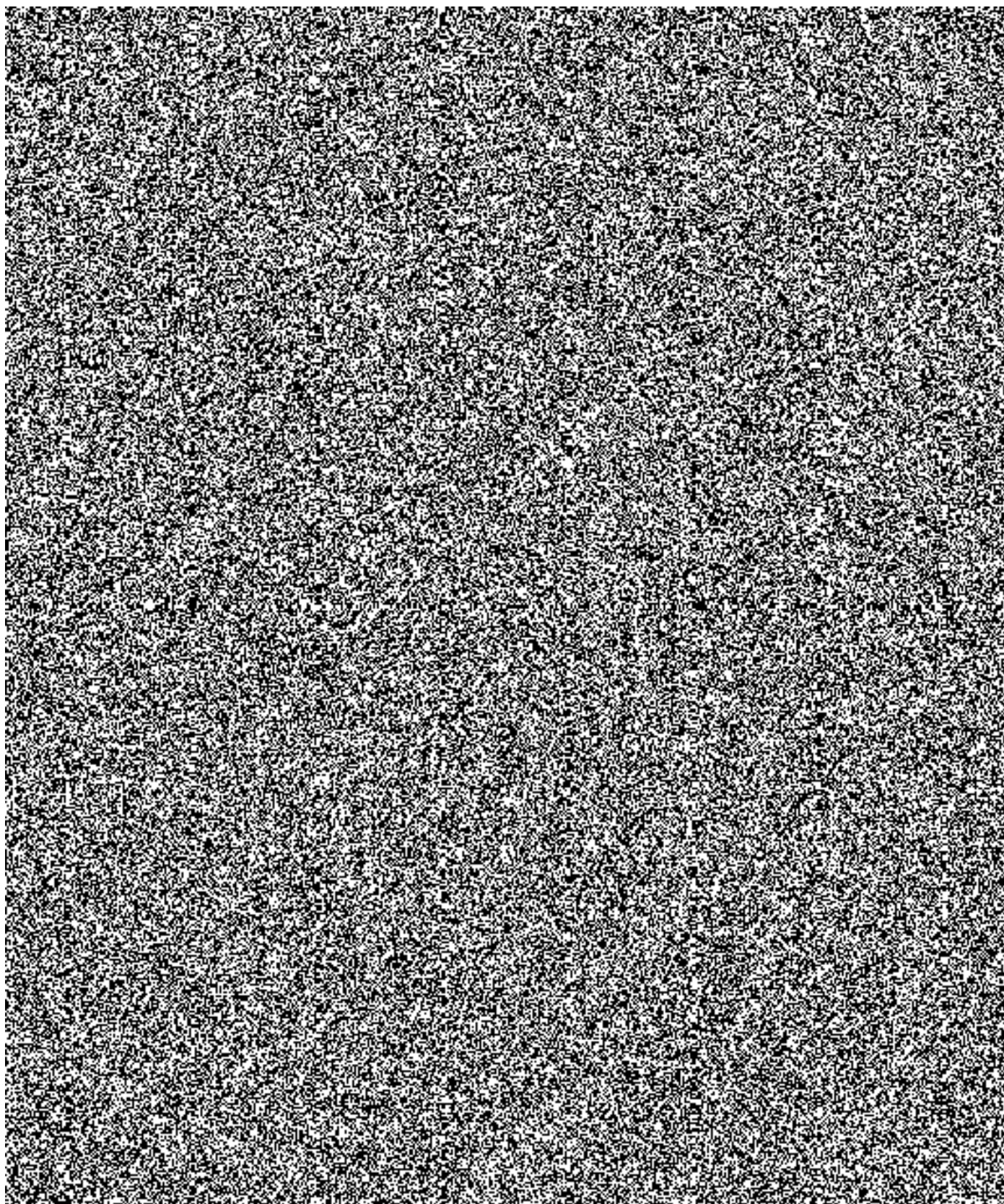

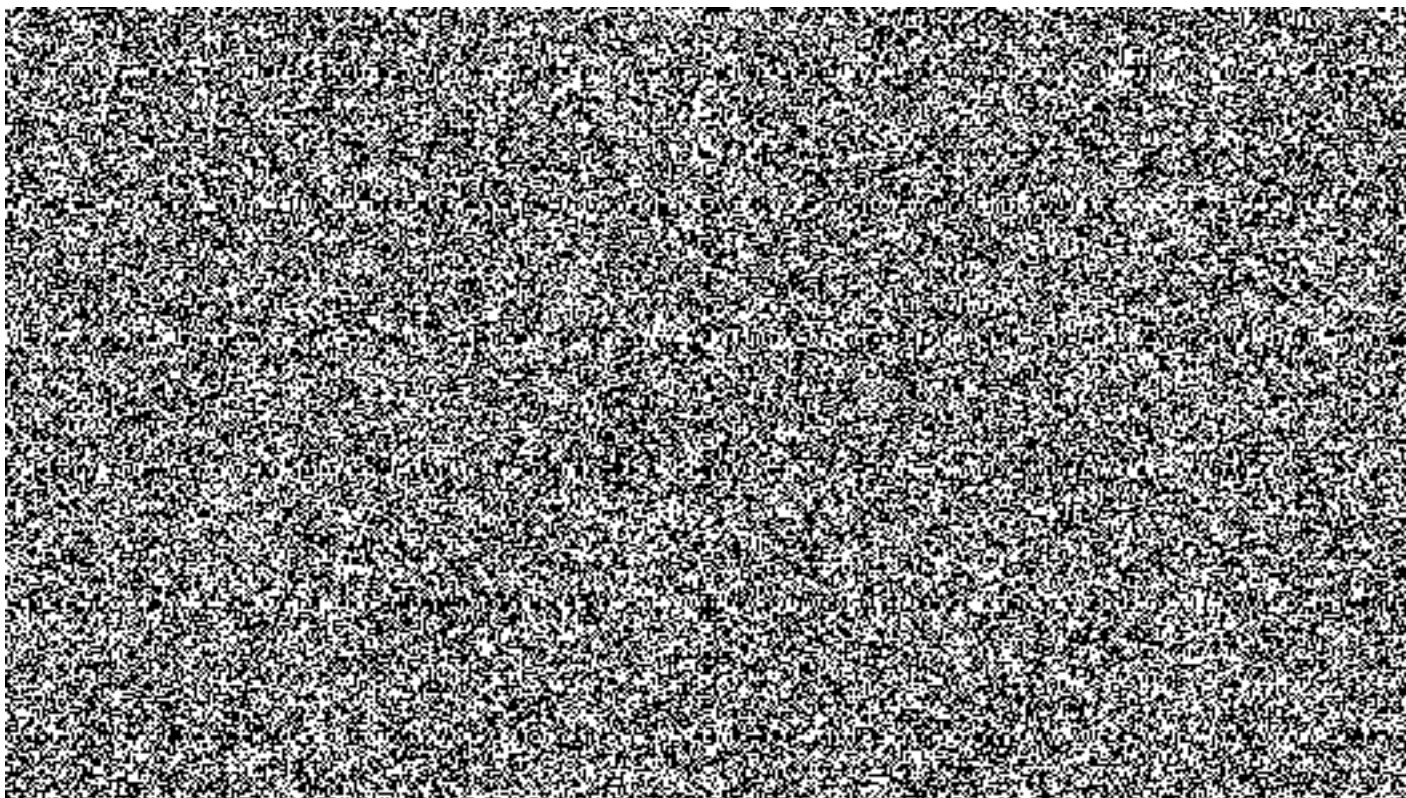

Detailní popis výhrad bez vlivu na výši fakturace:

ID Služby	Datum + čas	Popis výhrady

Detailní popis výhrad snižující výši fakturace v důsledku slevy z ceny:

ID Služby	Datum + čas	Popis výhrady	Metoda výpočtu slevy (čl. 8. 1.– 8.3. Přílohy č. 1 Smlouvy)	Výše slevy	
				v %	v Kč (bez DPH)

Celková výše slev z Paušální měsíční ceny za vykazované období					

**Paušální měsíční cena služeb poskytnutých ve vykazovaném období po
zohlednění slev z ceny**

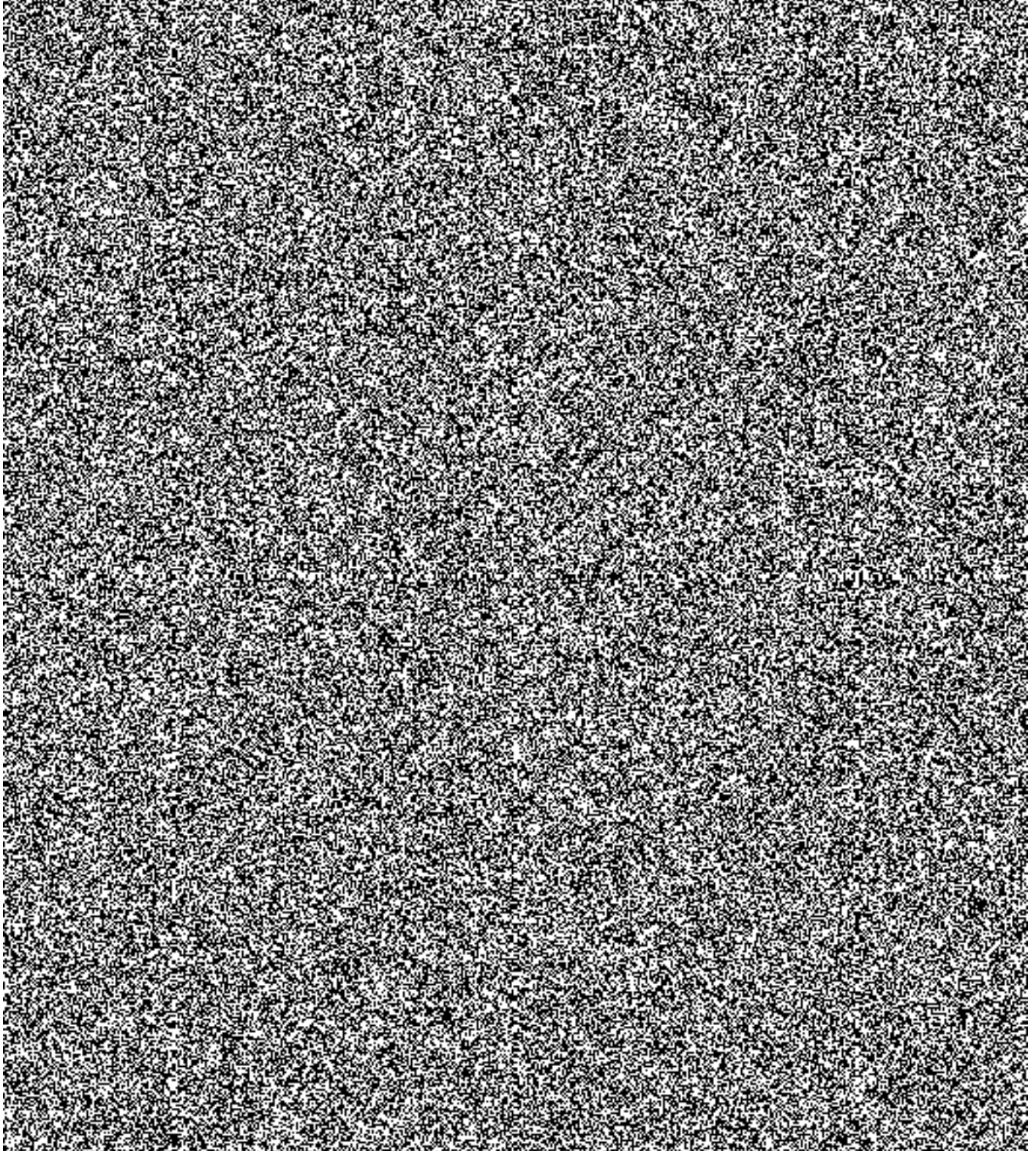

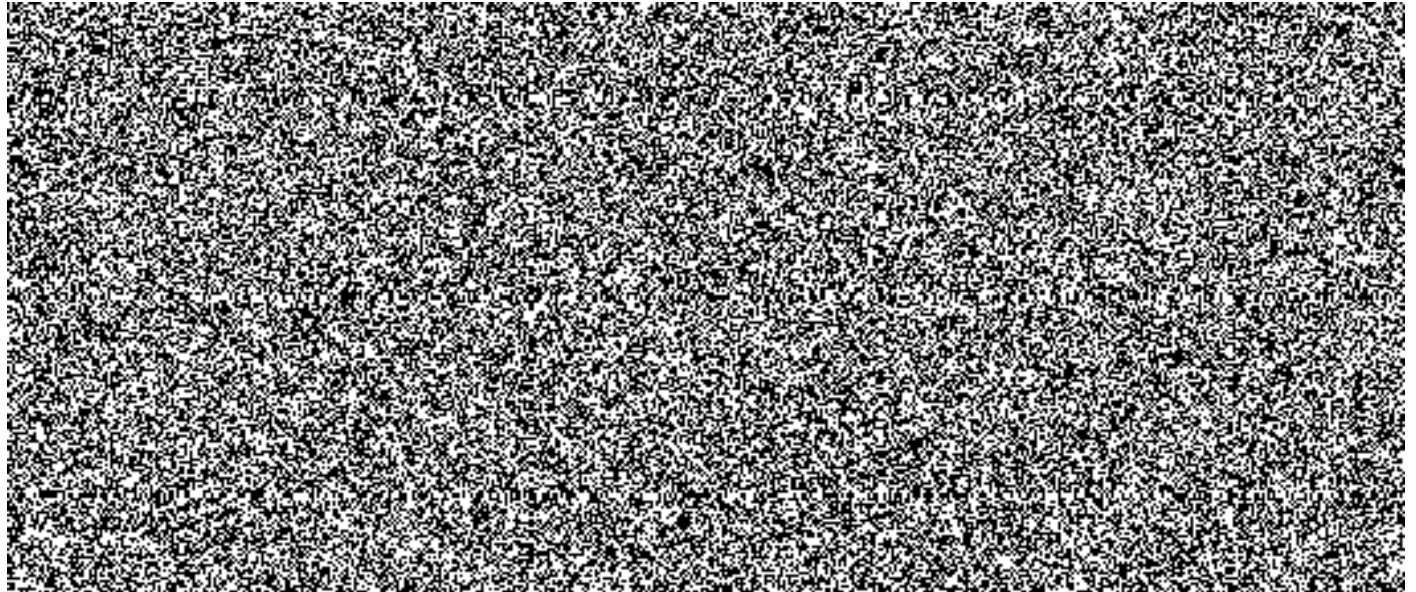
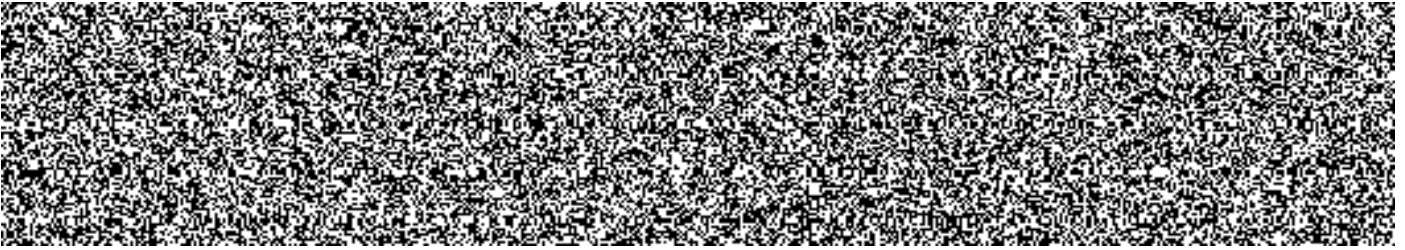

Detailní přehled plnění služeb viz příloha:

Záznam o poskytnutých službách

V _____ dne: _____

Za Objednatele Jméno, příjmení	Za Poskytovatele Jméno, příjmení
Podpis	Podpis

Příloha č. 5 Provozní dokumentace a seznam HW a standardního SW

Provozní dokumentace je uvedena v samostatném souboru kvůli velikosti.

Dokumentace skutečného provedení

Seznam HW a standardního SW

