



Registrační číslo PM - 27200032

Plná moc

Společnost **RWE Gas Storage CZ, s.r.o.** se sídlem Praha 10 - Strašnice, Limuzská 3135/12, PSČ 100 00, IČ 278 92 077, zapsaná v obchodním rejstříku vedeném Městským soudem v Praze, oddíl C, vložka 124711 (dále jen „Zmocnitel“), jejímž jménem jedná Ing. Lubor Veleba, jednatel a Andreas Frohwein, předseda jednatelů

zmocňuje

Ing. Lubor Veleba a Andreas Frohwein (dále jen „Zmocněnci“), k jednání ve věcech uzavírání smluvních závazků, pohledávek a podepisování smluv, jejichž předmětem je:

- nájem pozemků a budov, zpětný nájem pozemků a budov, jakož i získání jiných práv k pozemkům a budovám,
- vypořádání náhrad za škody způsobené na pozemcích provozní a jinou činností Zmocnitele, v důsledku výkonu práv Zmocnitele a
- pronájem pozemků a budov ve vlastnictví Zmocnitele třetím osobám.

Zmocněnci jsou oprávněni za Zmocnitele podepisovat smlouvy uvedené v této plné moci s finančním plněním, tzn. závazkem nebo pohledávkou ze strany Zmocnitele, nepřesahujícím částku ve výši

Příslušné písemné právní akty a úkony jsou Zmocněnci povinni podepisovat vždy společně, a to na jedné listině.

Tato plná moc kromě zákonných důvodů zaniká také ke dni skončení pracovního poměru Zmocněnců, a to i jen jednoho z nich, u Zmocnitele.

V Praze dne: **07-09-2020**

.....
Andreas Frohwein
předseda jednatelů

.....
Ing. Lubor Veleba
jednatel

Plnou moc přijímám:

V Praze dne: **07-09-2020**

.....

OVĚROVACÍ DOLOŽKA PRO LEGALIZACI

Podle ověřovací knihy Obecního úřadu v Dolních Dunajovicích
poř.č.legalizace 640

vlastnoručně podeps - uznal podpis na listině za vlastní"

Andreas Frohwein,

jméno/a, příjmení, datum a místo narození žadatele

~~adresa místa trvalého pobytu - adresa místa pobytu na území České republiky"~~
~~adresa bydliště - místo území České republiky"~~

druh a číslo dokladu na základě kterého byly zjištěny osobní
údaje uvedené v této ověřovací doložce

V Dolních Dunajovicích dne 31.8.2020

Jméno/a a příjmení ověřující osoby, která
legalizaci provedla (nebo otisk jmenovky)

Otisk úředního razítka
o podpis ověřující osoby



Prohlášení o pravosti podpisu

Běžné číslo knihy o prohlášeních o pravosti podpisu 17467/ /2020 C.

Já, níže podepsan:

se sídlem . Praha 2. zapsaný v seznamu advokátů
vedeném Českou advokátní komorou pod , prohlašuji,

že tuto listinu přede mnou vlastnoručně v vyhotoveních podepsal:

jméno a příjmení:

narozen:

bytem:

jehož totožnost jsem zjistil z:

V Praze, dne

Vlastnoruční podpis advokáta:



VÝPIS Z KATASTRU NEMOVITOSTÍ

prokazující stav evidovaný k datu 31.05.2021 15:55:02

Vyhotoveno bezúplatně dálkovým přístupem pro účel: Nájem nemovitosti, č.j.: 192754/2021 pro Státní pozemkový úřad

Okres: CZ0644 Břeclav

Obec: 584576 Kostice

Kat.území: 670588 Kostice

List vlastnictví: 10002

V kat. území jsou pozemky vedeny ve dvou číselných řadách (St. = stavební parcela)

A Vlastník, jiný oprávněný	Identifikátor	Podíl
Vlastnické právo Česká republika	00000001-001	

Příslušnost hospodařit s majetkem státu

Státní pozemkový úřad, Husinecká 1024/11a, Žižkov, 13000 01312774
Praha 3

ČÁSTEČNÝ VÝPIS

B Nemovitosti

Pozemky

Parcela	Výměra[m2]	Druh pozemku	Způsob využití	Způsob ochrany
4255	736	ostatní plocha	jiná plocha	chr.lož.území, chr.území pro zvl.zásahy do z.kúry
4599	359	ostatní plocha	jiná plocha	chr.lož.území, chr.území pro zvl.zásahy do z.kúry

B1 Věcná práva sloužící ve prospěch nemovitostí v části B - Bez zápisu

C Věcná práva zatěžující nemovitosti v části B včetně souvisejících údajů - Bez zápisu

D Poznámky a další obdobné údaje - Bez zápisu

Plomby a upozornění - Bez zápisu

E Nabývací tituly a jiné podklady zápisu

Listina

o Rozhodnutí Státního pozemkového úřadu o výměně nebo přechodu vlastnických práv v pozemkové úpravě č.j. SPU-278061/2020 /Tr v Břeclavi ze dne 14.09.2020. Právní moc ke dni 29.09.2020. Právní účinky zápisu k okamžiku 18.09.2020 08:06:22. Zápis proveden dne 08.10.2020.

Z-4651/2020-704

Pro: Státní pozemkový úřad, Husinecká 1024/11a, Žižkov, 13000 Praha RČ/IČO: 01312774
3
Česká republika

00000001-001

F Vztah bonitovaných půdně ekologických jednotek (BPEJ) k parcelám - Bez zápisu

Nemovitosti jsou v územním obvodu, ve kterém vykonává státní správu katastru nemovitostí ČR: Katastrální úřad pro Jihomoravský kraj, Katastrální pracoviště Břeclav, kód: 704.

Vyhotovil:
Český úřad zeměměřický a katastrální - SCD

Vyhotoveno: 31.05.2021 16:03:43

Grafická příloha – k.ú. Kostice – KN 4255

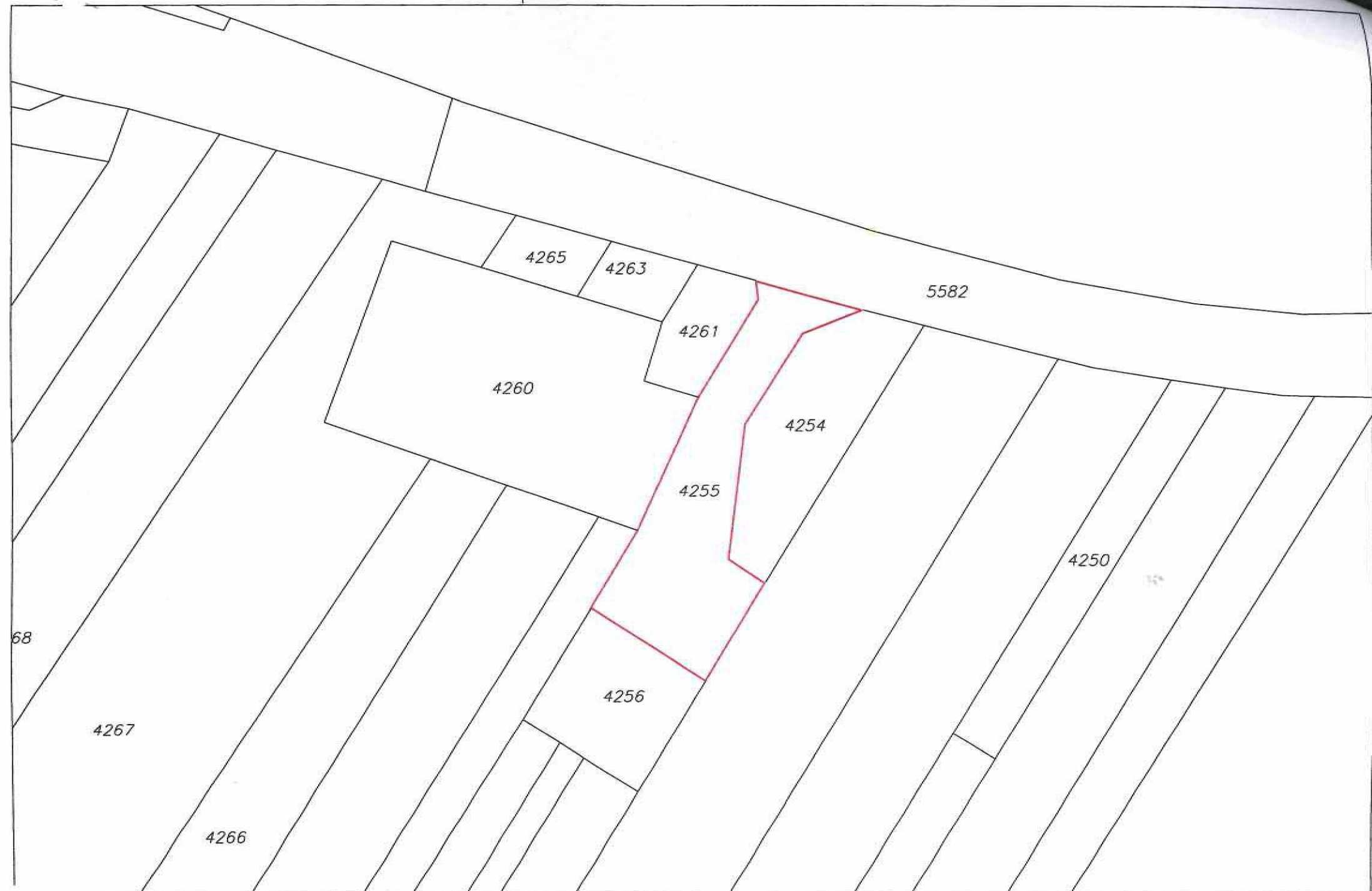

1:700

Grafická příloha – k.ú. Kostice – KN 4255



1:700

Grafická příloha – k.ú. Kostice – KN 4599

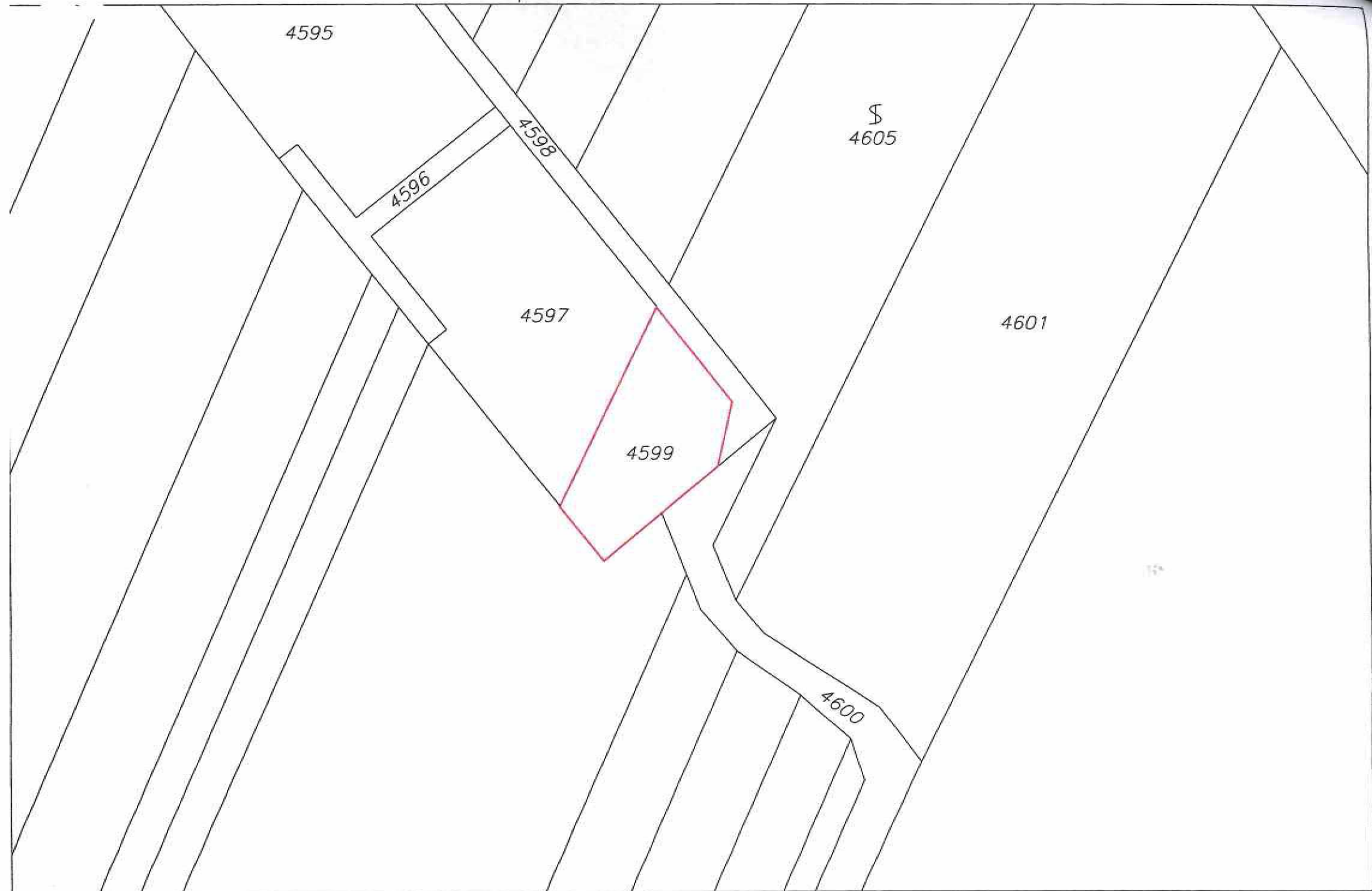

1:600

Grafická příloha – k.ú. Kostice – KN 4599



1:500