

## Dodatek č. 2

### ke smlouvě o ostraze objektu-ochraně majetku-zajištění bezpečnosti

číslo sml. objednatele: 06/013/0020 a sml. obstaravatele: U-0075

uzavřené podle IIIavy I,dílu III,§269 Zákona 513/1991 Sb. Ve znění pozdějších předpisů  
Obchodní zákoník

#### 1. Smluvní strany

**1.1. Obchodní firma** : Česká republika – Finanční ředitelství v Ostravě  
**Sídlo** : Na Jízdárně 3163/3, 709 00 Moravská Ostrava  
**Zastoupení** : [redacted] zástupce ředitele FR v Ostravě  
**IČO** : 00006939  
**Oprávnění k jednání**  
 ve věcech smluvních : [redacted], zástupce ředitele FÚ  
 tel./fax : [redacted] mobil : [redacted]  
 ve věcech služeb : [redacted] vedoucí vnitřní správy  
 tel./ fax : [redacted] mobil : [redacted]  
 e-mail : [redacted]  
 (dále jen objednatel)

a

**1.2. Obchodní firma** : SIMACEK FACILITY CZ, spol. s r.o.  
**Sídlo** : Brno – Líšeň, Trnkova 34,PSČ 628 00  
**Zastoupení** : [redacted] jednatel společnosti  
**Oprávnění k jednání**  
 ve věcech smluvních : [redacted] vedoucí provozu  
 státní tel./fax : [redacted] mobil : [redacted]  
 e-mail : [redacted]  
 ve věcech služeb : [redacted] mobil : [redacted]  
 tel. : [redacted]  
**Kontaktní adresa** : SIMACEK FACILITY CZ, spol. s r.o.  
 Halasova 20  
 Ostrava-Vítkovice  
 703 00  
 (dále jen obstaravatel)

Uzavírají níže psaného dne, měsíce a roku tento Dodatek č. 2 ke smlouvě o ostraze objektu - ochraně majetku - zajištění bezpečnosti uzavřené 28.2.2006.

**I. S účinností ode dne 1. ledna 2010 se smluvní strany dohodly na následujících změnách ve znění smlouvy a jejich příloh :**

1. V Příloze č.2 smlouvy se v článku I. odst. 2 mění pověřené osoby v pracovní době následovně :

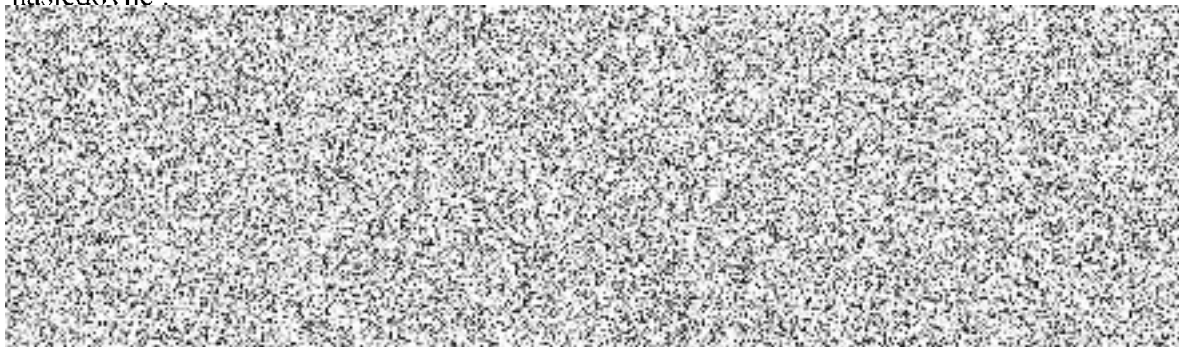

2. Příloha č.2 se doplňuje o články 1.3. a 1.4. následujícího znění :

1.3 Úkoly obsluhy PCO při požárním poplachu v pracovní době objednatele (7-16hod):

Pracovník PCO vysílá zásahovou jednotku, telefonicky ověří u odpovědné nebo pověřené osoby objednatele zda skutečně vznikl požár a po dohodě informuje HZS, pokud již objednatel tak neučinil.

1.4 Úkoly obsluhy PCO při požárním poplachu v mimopracovní době (16-7hod) :

Pracovník PCO vyšle zásahovou jednotku ověřit situaci a pokud jde skutečně o požár neprodleně předá hlášení IIZS a informuje objednatele.

**II. Ostatní ustanovení smlouvy včetně jejich příloh zůstávají nezměněna.**

**III. Dodatek je vyhotoven ve dvou stejnopisech a každá smluvní strana obdrží jedno vyhotovení .**

V Ostravě dne 28-12-2009



**Zástupce ředitele FŘ v Ostravě**

**Obstaratel :**

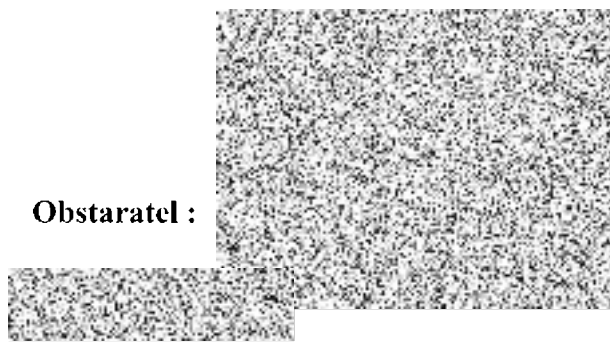

**ředitel pobočky Ostrava  
na základě pověření**