

Výtisk č. 1

PFCR 545707/2012/59

**Pozemkový fond České republiky**

Sídlo: Praha 3, Husinecká 1024/11a, PSČ 130 00

zastoupený Ing. Petrem Klanicou, vedoucím oddělení PF ČR v Břeclavi

adresa: náměstí T.G.Masaryka 9 a , Břeclav, 690 02

IČ: 45797072

DIČ: CZ 45797072

Zapsán v obchodním rejstříku vedeném Městským soudem v Praze, odd. A, vložka 6664

Bankovní spojení: GE Money Bank., a.s.-oblastní pobočka Brno, filiálka Břeclav

Číslo účtu: 341109514/0600

(dále jen „pronajímatel“)

- na straně jedné -

a

**RWE Gas Storage, s.r.o.**

sídlo Praha 9, Prosecká 855/68, PSČ 190 00

IČ 278 92 077

DIČ CZ 27892077

Zapsána v obchodním rejstříku vedeném Krajským soudem v Praze, oddíl C, vložka 124711

zastoupena na základě plné moci ze dne 28.1.2010

a

(dále jen "nájemce")

- na straně druhé -

uzavírají podle ust. § 663 a násl. zákona č. 40/1964 Sb., občanský zákoník, ve znění pozdějších předpisů, tuto

## NÁJEMNÍ SMLOUVU č. 309-N-12/59

### Čl. I

Pronajímatel spravuje ve smyslu zákona č. 229/1991 Sb., ve znění pozdějších předpisů (dále jen „zákon o půdě“), tuto nemovitost ve vlastnictví státu, vedenou u Katastrálního pracoviště Břeclav, Katastrálního úřadu pro Jihomoravský kraj.

#### 1. pozemky se sondami

obec	kat. území	druh evid.	parcela č.	výměra m <sup>2</sup>	druh pozemku
Tvrdonice	Tvrdonice	PK	část 742	514	ostatní plocha – dle KN 3339/92, KN 3339/144, sondy Hr-153, Hr – 106
Tvrdonice	Tvrdonice	PK	část 697	19	ostatní plocha- sonda Z-45
Tvrdonice	Tvrdonice	PK	část 1573	293	ostatní plocha- dle KN 3326/144, sonda Z-23
Tvrdonice	Tvrdonice	KN	3549/16	271	ostatní plocha- sonda Z-21

Kostice	Kostice	PK	část 922/1	416	ostatní plocha- dle KN 980/30, sonda Z-38
<b>Celkem:</b>				<b>1513</b>	

## 2. přístupy k sondám

obec	kat. území	druh evid.	parcela č.	výměra m <sup>2</sup>	druh pozemku
Tvrdonice	Tvrdonice	PK	část 1573	9	ostatní plocha- GP č. 913-188b/2007 KN 3326/296, přístup k sondě Hr-122
Tvrdonice	Tvrdonice	PK	část 1941/1	32	ostatní plocha- dle KN 3307/16, přístup k sondě Hr-155
Tvrdonice	Tvrdonice	PK	část 2007/1	35	ostatní plocha –dle KN 33007/52, přístup k sondě Hr-155
Tvrdonice	Tvrdonice	PK	část 2054	17	ostatní plocha- dle KN 3307/67, přístup k sondě Hr-155
Tvrdonice	Tvrdonice	PK	část 2059	18	ostatní plocha- dle KN 3307/68, přístup k sondě Hr-155
Tvrdonice	Tvrdonice	PK	část 2125	36	ostatní plocha- dle KN 3307/93, přístup k sondě Hr-155
Tvrdonice	Tvrdonice	PK	část 2132	41	ostatní plocha- dle KN 3307/94, přístup k sondě Hr-155
Tvrdonice	Tvrdonice	PK	část 2150/2	39	ostatní plocha – dle KN 3307/101, přístup k sondě Hr-155
Tvrdonice	Tvrdonice	PK	část 2151	38	ostatní plocha- dle GP č. 1010-305/2009 KN 3305/42, přístup k sondě Hr-41
Tvrdonice	Tvrdonice	PK	část 2160	71	ostatní plocha- dle KN 3307/108, dle GP č. 1010-305/2009 KN 3305/39, přístup k sondě Hr-155, Hr-41
Tvrdonice	Tvrdonice	PK	část 2187	71	ostatní plocha- dle KN 3307/121, dle GP č. 1010-305/2009 KN 3305/26, přístup k sondě Hr-155, Hr-41
Tvrdonice	Tvrdonice	PK	část 2191	45	ostatní plocha- dle GP č. 1010-305/2009 KN 3305/24, přístup k sondě Hr-41
Tvrdonice	Tvrdonice	KN	3307/49	40	ostatní plocha- přístup k sondě Hr-155
Tvrdonice	Tvrdonice	KN	3324/40	88	ostatní plocha- přístup k sondám Hr-75, 141, 153 aj.
Tvrdonice	Tvrdonice	KN	3324/147	27	ostatní plocha- přístup k sondě Hr-75
Kostice	Kostice	KN	1088/118	1	ostatní plocha- přístup k sondě Z-53
Kostice	Kostice	KN	1088/119	93	ostatní plocha- přístup k sondě Z-53
Kostice	Kostice	KN	1088/133	500	ostatní plocha- přístup k sondě Hr-154
<b>Celkem:</b>				<b>1184</b>	

tak, jak je znázorněno v grafické příloze , která je spolu s výpisem z katastru nemovitostí – NVF, přílohou č. 1 výpočtem ročního nájemného a přílohou č. 2- výpočtem alikvotní části ročního nájemného nedílnou součástí této smlouvy. Výměra částí pozemků byla určena na základě geometrických plánů, které jsou nedílnou součástí této smlouvy.

## Čl. II

Pronajímatel přenechává nájemci nemovitosti uvedené v čl. I odst. 1 a 2 do užívání za účelem nezemědělským: **provozování hornické činnosti- zvláštních zásahů do zemské kůry, provoz, údržba a revize plynárenských zařízení na těchto pozemcích a přístup k těmto zařízením.**

- pozemky slouží k podnikání nájemce.

Tato smlouva nemůže být právním titulem pro zřízení trvalé stavby.

### Čl.III

Nájemce je povinen:

- a) užívat předmět nájmu v souladu s účelem nájmu,
- b) v případě ukončení nájmu uvést předmět nájmu do stavu, ve kterém se nacházel ke dni zahájení nájemního vztahu, pokud se s pronajímatelem nedohodne jinak,
- c) platit v souladu se zákonnou úpravou daň z nemovitostí za nemovitosti, jež jsou předmětem nájmu,
- d) umožnit pronajímateli na jeho žádost vstup na nemovitost specifikovanou v čl. I, a to za účelem kontroly, zda je nemovitost užívána v souladu s touto smlouvou, den, kdy pronajímatel hodlá provést kontrolu, bude nájemci oznámen písemně alespoň 7 dnů předem; v případě nutné potřeby je pronajímatel oprávněn kontrolu provést i za jeho nepřítomnosti.

### Čl. IV

- 1) Tato smlouva se uzavírá od **21.12.2012** na dobu neurčitou.
- 2) Právní vztah založený touto smlouvou lze ukončit dohodou nebo písemnou výpovědí.
- 3) Výpovědní lhůta činí tři měsíce a začíná běžet prvním dnem kalendářního měsíce následujícího po doručení výpovědi druhé smluvní straně.
- 4) Pronajímatel může od této smlouvy odstoupit z důvodu opakovaného porušení ustanovení této smlouvy, a to ke dni doručení odstoupení.

### Čl.V

- 1) Nájemce je povinen platit pronajímateli nájemné.
- 2) Nájemné se platí **ročně dopředu** vždy k 1.10. běžného roku.
- 3) Roční nájemné se stanovuje dohodou ve výši **30.166,-Kč** (slovy: třicettisícstošedesátšest korun českých), jak je vypočteno v nedílné příloze č. 1.  
*Výpočet: k.ú. Tvrdonice – ostatní plocha -nezemědělské účely ( podnikání ) – 1097 m<sup>2</sup> x 12,-Kč/m<sup>2</sup> = 13.164,-Kč  
k.ú. Kostice – ostatní plocha -nezemědělské účely ( podnikání ) – 416 m<sup>2</sup> x 12,-Kč/m<sup>2</sup> = 4.992,-Kč  
k.ú. Tvrdonice – ostatní plocha -nezemědělské účely ( podnikání ) – 607 m<sup>2</sup> x 10,-Kč/m<sup>2</sup> = 6.070,-Kč  
k.ú. Kostice – ostatní plocha -nezemědělské účely ( podnikání ) – 594 m<sup>2</sup> x 10,-Kč/m<sup>2</sup> = 5.940,-Kč  
=>30.166,Kč*

4) Nájemné bude hrazeno převodem na účet pronajímatele vedený u GE Money Bank., a.s.  
- oblastní pobočka Brno, filiálka Břeclav, číslo účtu **341109514/0600**, variabilní symbol **30911259**.

5) Nájemné za období od účinnosti smlouvy do 30.9.2013 včetně činí **23.472,-Kč** (slovy: dvacetřítisícčtyřístasedmdesát dva korun českých), jak je vypočteno v nedílné příloze č. 2 a bylo **uhrazeno před podpisem této smlouvy.**

**Zaplacením se rozumí připsání placené částky na účet pronajímatele.**

6) Nedodrží-li nájemce lhůtu pro úhradu nájemného, je povinen podle ustanovení § 517 zákona č. 40/1964 Sb., občanský zákoník, ve znění pozdějších předpisů, zaplatit pronajímateli úrok z prodlení.

7) Prodlení nájemce s úhradou nájemného delší než 60 dnů se považuje za porušení smlouvy, které zakládá právo pronajímatele od smlouvy odstoupit.

8) Pro případ předčasného ukončení nájmu bude zaplacené nájemné vypořádáno a odpovídající část nájemci pronajímatelem vrácena.

#### **Čl. VI**

Nájemce je oprávněn přenechat pronajatou nemovitost nebo její části do podnájmu jen s předchozím písemným souhlasem pronajímatele.

#### **Čl. VII**

Nájemce bere na vědomí a je srozuměn s tím, že nemovitosti, které jsou předmětem nájmu dle této smlouvy, mohou být pronajímatelem převedeny na třetí osoby v souladu s jeho dispozičním oprávněním.

#### **Čl. VIII**

Smluvní strany se dohodly, že jakékoliv změny a doplňky této smlouvy jsou možné pouze písemnou formou na základě dohody smluvních stran.

#### **Čl. IX**

Tato smlouva je vyhotovena ve čtyřech stejnopisech, z nichž každý má platnost originálu. Jeden stejnopis přebírá nájemce a ostatní jsou určeny pro pronajímatele.

#### **Čl. X**

Tato smlouva nabývá platnosti dnem jejího podpisu smluvními stranami.

## Čl. XI

Smluvní strany po přečtení této smlouvy prohlašují, že s jejím obsahem souhlasí a že tato smlouva je shodným projevem jejich vážné a svobodné vůle, a na důkaz toho připojují své podpisy.

V Břeclavi dne *11.12.2012*

**Pozemkový fond ČR**  
Odloučené pracoviště Břeclav  
nám. T.G.M.Ša  
690 02 Břeclav

.....  
Ing. Petr Klanica  
vedoucí Odloučeného pracoviště Břeclav  
Pozemkového fondu České republiky  
pronajímatel

.....  
RWE Gas Storage, s.r.o.  
na základě plné moci ze dne 28.1.2010  
nájemce

.....  
RWE Gas Storage, s.r.o.  
na základě plné moci ze dne 28.1.2010  
nájemce

Za správnost *Štěpánka Ráczová*

.....  
.....  
podpis

# Plná moc

Společnost **RWE Gas Storage, s.r.o.**, se sídlem Praha 10, Strašnice, V Olšínách 75/2300, PSČ 100 00, IČ 27892077, zapsaná dne 1. května 2007 v obchodním rejstříku vedeném Městským soudem v Praze, oddíl C, vložka 124711 (dále jen „Společnost“), jejímž jménem jednají Ing. Lubor Veleba, jednatel a Andreas Frohwein, jednatel

## zmocňuje

.....  
i, zaměstnaného u Společnosti

.....  
a

.....  
i, zaměstnaného u

Společnosti

k jednání ve věcech uzavírání smluvních závazků a podepisování smluv, jejichž předmětem je:

- nájem pozemků a budov, zpětný nájem pozemků a budov, jakož i jiné právo k pozemkům a budovám a
- vypořádání náhrad za škody způsobené na pozemcích provozní a jinou činností v důsledku výkonu práv Společnosti.

Zmocněnci jsou oprávněni za Společnost podepisovat smlouvy uvedené v této plné moci s finančním plněním, tzn. závazkem nebo pohledávkou ze strany Společnosti, nepřesahujícím částku

Zmocněnci podepisují vždy společně.

Tato plná moc kromě zákonných důvodů zaniká také ke dni skončení pracovního poměru zmocněnců u Společnosti.

V Praze dne: 28.01.2010

.....  
Ing. Lubor Veleba  
jednatel

.....  
Andreas Frohwein  
jednatel

Plnou moc přijímají  
V Praze dne 28.01.2010.

.....

.....

Běžné číslo knihy o prohlášeních o pravosti podpisu 3988/449/2010 c.  
Já, níže podepsaný Andreas Frohwein, advokát se sídlem Prague, zapsaný v seznamu  
advokátů vedeném Českou advokátní komorou pod ev. č. 123456789 prohlašuji, že tuto listinu přeue mnou vlastnoručně  
v 2 vyhotoveních podepsal (a/i/y)  
Andreas Frohwein r. č. 123456789 (nar. 12.12.1980 v Prague s místem bydlení Prague)  
jehož (jejíž) totožnost jsem zjistil z průkazu totožnosti  
Podepsaný advokát tímto prohlášením o pravosti podpisu nepotvrzuje správnost ani pravdivost údajů uvedených v  
soulad s právními předpisy. V PRAGUE dne 28.1.2010 vlastnoruční podpis advokáta: Andreas Frohwein

Běžné číslo knihy o prohlášeních o pravosti podpisu 3988/449/2010 c.  
Já, níže podepsaný Ing. Lubor Velebný, advokát s Prague, zapsaný v seznamu  
advokátů vedeném Českou advokátní komorou pod ev. č. 123456789 prohlašuji, že tuto listinu přeue mnou vlastnoručně  
v 2 vyhotoveních podepsal (a/i/y)  
Ing. Lubor Velebný r. č. 123456789 (nar. 12.12.1980 v Prague s místem bydlení Prague)  
jehož (jejíž) totožnost jsem zjistil z průkazu totožnosti  
Podepsaný advokát tímto prohlášením o pravosti podpisu nepotvrzuje správnost ani pravdivost údajů uvedených v  
soulad s právními předpisy. V PRAGUE dne 28.1.2010 vlastnoruční podpis advokáta: Ing. Lubor Velebný

Podle ověřovací knihy UMČ Praha 9  
pořadové číslo vidimace 45111111  
tentoto úplný/a částečný/a opis/kopie obsahující 2 stran  
souhlasí doslovně s předloženou listinou z níž byl/a pořízen/a a tato je  
prvopisem ověřenou vidimovanou listinou opisem nebo kopií  
pořízenou ze spisu stejnopisem, obsahujícím 2 stran  
V Praze dne 11.2.2011



VÝPIS Z KATASTRU NEMOVITOSTÍ - KatastrNMF

30.11.2012 10:59:35

Informace o parcelách  
na katastrálním území: Tvrdonice  
Číselný kód: 772020

Obec:	Tvrdonice	Číselný kód:	584941					
Okres:	Břeclav	Číselný kód:	3704					
Par.cis	Díl	Výměra[m <sup>2</sup> ]	DP	CP-E	LV	Využití	Mapa	Parcelní skupina
697	0	11072			10002			5
742	0	10570			10002			5
		2483	KÓD BPEJ 00501					
		8087	KÓD BPEJ 06100					
1573	0	7672			10002			5
		4235	KÓD BPEJ 00401					
		3437	KÓD BPEJ 00501					
2054	0	1586			10002			5
		1586	KÓD BPEJ 00401					
2059	0	1485			10002			5
		1485	KÓD BPEJ 00401					
2125	0	5456			10002			5
		880	KÓD BPEJ 00401					
		4576	KÓD BPEJ 00501					
2132	0	5647			10002			5
		1036	KÓD BPEJ 00401					
		4611	KÓD BPEJ 00501					
2151	0	7536			10002			5
		6207	KÓD BPEJ 00401					
		1329	KÓD BPEJ 06000					
2160	0	7723			10002			5
		5852	KÓD BPEJ 00401					
		1871	KÓD BPEJ 06000					
2187	0	9377			10002			5
		6328	KÓD BPEJ 00401					
		3049	KÓD BPEJ 06000					
2191	0	10812			10002			5
1941/1	0	7606			10002			5
		2870	KÓD BPEJ 00401					
		4736	KÓD BPEJ 00600					
2007/1	0	8046			10002			5
		3520	KÓD BPEJ 00401					
		4526	KÓD BPEJ 00600					
2150/2	0	4762			10002			5
		4762	KÓD BPEJ 00501					
Vlastník:	10002	Česká republika Pozemkový fond České republiky, Čast obce:Žižkov Husinecká 1024/11a, Hlavní město Praha-Praha, 13000						
3307/16	0	32	14		0	17	STEP2880, V.S.VI-25-16	2
Vlastník parcely nezadán								
3549/16	0	271	14		10002	23	STEP2880, V.S.VI-25-16	2
3324/40	0	88	14		10002	17	STEP2880, V.S.VI-25-20	2
3307/49	0	40	14		10002	17	STEP2880, V.S.VI-25-16	2
Vlastník:	10002	Česká republika Pozemkový fond České republiky, Čast obce:Žižkov Husinecká 1024/11a, Hlavní město Praha-Praha, 13000						
3307/52	0	35	14		0	17	STEP2880, V.S.VI-25-16	2
3307/67	0	17	14		0	17	STEP2880, V.S.VI-25-16	2
3307/68	0	18	14		0	17	STEP2880, V.S.VI-25-16	2
3339/92	0	257	14		0	24	STEP2880, V.S.VI-25-20	2
3307/93	0	36	14		0	17	STEP2880, V.S.VI-25-16	2
3307/94	0	41	14		0	17	STEP2880, V.S.VI-25-16	2
3307/101	0	39	14		0	17	STEP2880, V.S.VI-25-16	2
3307/108	0	36	14		0	17	STEP2880, V.S.VI-25-16	2
3307/121	0	37	14		0	17	STEP2880, V.S.VI-25-16	2
3326/144	0	293	14		0	23	STEP2880, V.S.VI-25-16	2
3339/144	0	257	14		0	24	STEP2880, V.S.VI-25-20	2
Vlastník parcely nezadán								
3324/147	0	27	14		10002	17	STEP2880, V.S.VI-25-20	2
Vlastník:	10002	Česká republika Pozemkový fond České republiky, Čast obce:Žižkov Husinecká 1024/11a, Hlavní město Praha-Praha, 13000						
Počet parcel							30	
Výměra celkem[m <sup>2</sup> ]							100874	



VÝPIS Z KATASTRU NEMOVITOSTÍ - KatastrNVP

30.11.2012 11:02:59

Informace o parcelách  
na katastrálním území: Kostice  
Číselný kód: 670588

Obec:	Kostice	Číselný kód:	584576					
Okres:	Břeclav	Číselný kód:	3704					
Par.cis	Díl	Výměra[m <sup>2</sup> ]	DP	CP-E	LV	Využití	Mapa	Parcelní skupina
922/1	0	8471			10002			5
Vlastník:		10002	Pozemkový fond České republiky, Čast obce:Žižkov Husinecká 1024/11a, Hlavní město Praha-Praha, 13000 Česká republika					
980/30	0	416	14		0	24	STEP2880,V.S.VI-26-03	2
Vlastník:		Vlastník parcely nezadán						
1088/118	0	1	2		10002		STEP2880,V.S.VI-25-19	2
Vlastník:		KÓD BPEJ 00501						
1088/119	0	93	2		10002		STEP2880,V.S.VI-25-19	2
Vlastník:		KÓD BPEJ 00501						
1088/133	0	500	2		10002		STEP2880,V.S.VI-25-19	2
Vlastník:		KÓD BPEJ 00501						
Vlastník:		Pozemkový fond České republiky, Čast obce:Žižkov Husinecká 1024/11a, Hlavní město Praha-Praha, 13000 Česká republika						
							Počet parcel	5
							Výměra celkem[m <sup>2</sup> ]	9481

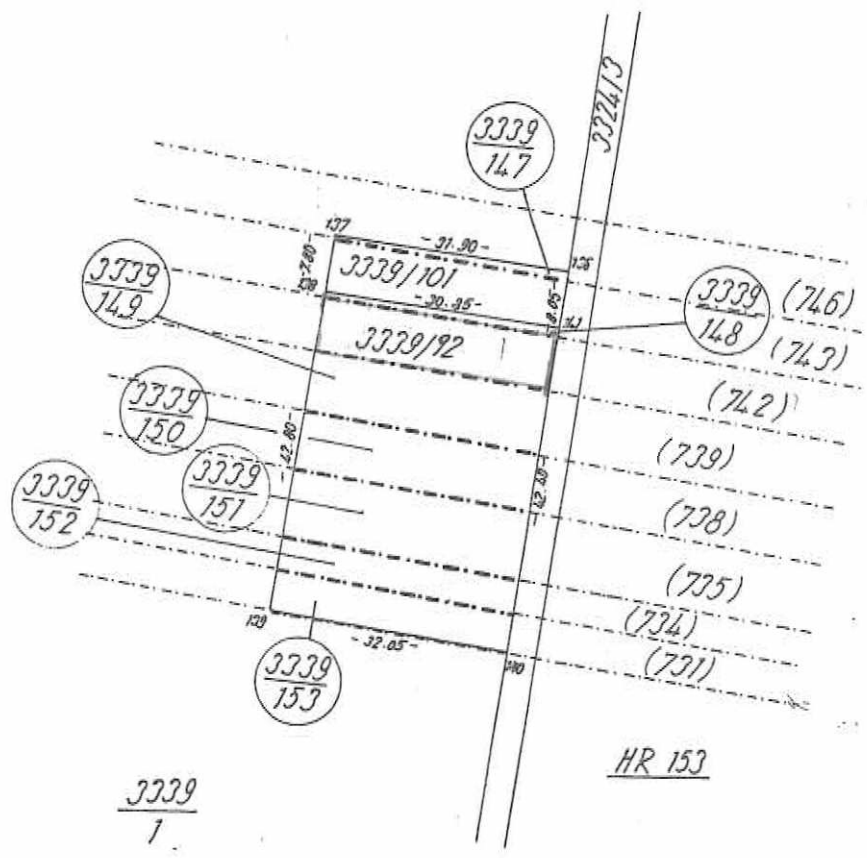

3339  
1

Název organizace	Okres Břeclav	Obec Tvrdonice	Kat. území Tvrdonice
	Číslo zakázky plánu 418-138/95	Mapový list č. VS VI 25-20	Záznam podrobného měření změn č. 418
<b>GEOMETRICKÝ PLÁN</b>		pro zaměření skuteč. stavu pozemku p.č. 3339/92 a p.p.č. 3339/101 pro maj. práv. vyd.	
Zaměřil	Vyhotovil	Ověřil	Potvrdil
Dne 5/1988	Dne 18.5.1995	Dne 18.5.1995	Dne
Nové hranice byly v přírodě označeny - - -	Náležitosti a přesnosti odpovídá předpisům		Soulad očíslování parcel s údaji katastru nemovitostí se potvrzuje
*) Výměra vypočtena	1 ... z přímo měřených měř 2 ... z vyrovnaných souřadnic 0 ... graficky		 oprávněný ověřovat výsledky geodetických prací podle § 3 odst. 1 písm. a, b vyhlášky č. 601/1973 Sb.
Souřadnice bodů označených čísly a ostatní měřičké údaje jsou uloženy ve všeobecné dokumentaci			
Podpisy, razítka			712 195-60

# VÝKAZ VÝMĚR PODLE KATASTRU NEMOVITOSTÍ

Dosavadní stav			Nový stav												
Parcelní číslo	Výměra		Druh pozemku	Parcelní číslo	Výměra		Druh pozemku	Nabyvatel	(kvalita výměry)	Porovnání se stavem evidence právních vztahů					Poznámka
	ha	m <sup>2</sup>			ha	m <sup>2</sup>				Parcelní číslo		Číslo listu vlast.	Výměra dflu		
										v PK	v EN		ha	m <sup>2</sup>	
3339/92	13	38	ost.p.	3339/92	2	57	ost.p.	1	0	742		459	2	57	
				3339/148		32	ost.p. (těž.sur.)	1	0	743		644		32	
				3339/149	2	64	ost.p. (těž.sur.)	1	0	739		817	2	64	
				3339/150	2	44	ost.p. (těž.sur.)	1	0	738		1191	2	44	
				3339/151	2	76	ost.p. (těž.sur.)	1	0	735		1696	2	76	
				3339/152	1	29	ost.p. (těž.sur.)	1	0	734		625	1	29	
				3339/153	1	36	ost.p. (těž.sur.)	1	0	731		490	1	36	
3339/101	2	44	ost.p.	3339/101	2	12	ost.p.	1	0	743		644	2	12	
				3339/147		32	ost.p. (est.kom.)	1	0	746		1410		32	
	15	82			15	82									
Nabyvatel: 1 -															

3325/77    Λ    3326/79    Λ

3039/2    3324/3

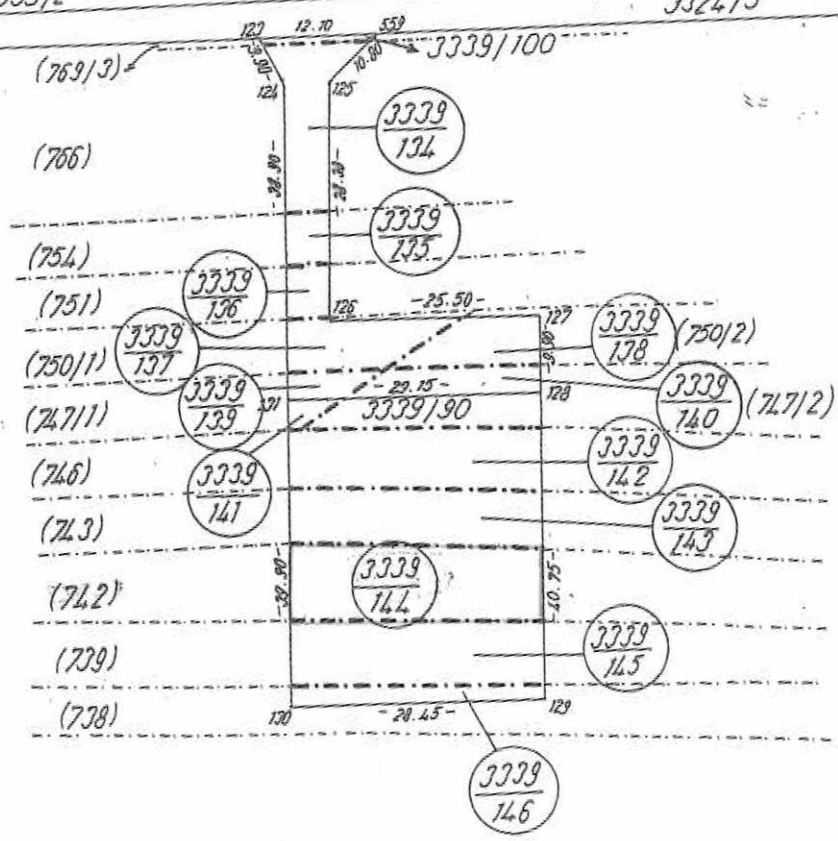

HR 106

3339/1



Grafická příloha k ZPMZ 417 k.ú. Tvrdonice

## VÝKAZ VÝMĚR PODLE KATASTRU NEMOVITOSTÍ

Dosavadní stav				Nový stav								Poznámka			
Parcelní číslo	Výměra		Druh pozemku	Parcelní číslo	Výměra		Druh pozemku	Nabyvatel	Kvalita výměry	Porovnání se stavem evidence právních vztahů					
	ha	m <sup>2</sup>			ha	m <sup>2</sup>				Parcelní číslo			Číslo listu vlast.	Výměra dílu	
										v PK	v KN			ha	m <sup>2</sup>
3339/90	11	60	ost.p.	3339/90	90	0	ost.p. (těž.sur.)	1	0	747/2		1137	90		
				3339/141	4	0	ost.p. (těž.sur.)	1	0	747/1		431	4		
				3339/142	2	47	ost.p. (těž.sur.)	1	0	746		1410	2	47	
				3339/143	2	47	ost.p. (těž.sur.)	1	0	743		644	2	47	
				3339/144	2	57	ost.p. (těž.sur.)	1	0	742		459	2	57	
				3339/145	2	28	ost.p. (těž.sur.)	1	0	739		817	2	28	
				3339/146		87	ost.p. (těž.sur.)	1	0	738		1191		87	
3339/100	4	46	ost.p.	3339/100	10	0	ost.p. (ost.k.)	1	0	769/3		10001	10		
				3339/134		87	ost.p. (ost.k.)	1	0	766		1353		87	

Název orgánu, organizace, podnikatele	Okres <b>Břeclav</b>	Obec <b>Tvrdonice</b>	Kat. území <b>Tvrdonice</b>
	Číslo zakázky plánu <b>417-137/95</b>	Mapový list č. VS VI <b>25-20</b>	Záznam podrobného měření změn č. <b>417</b>
<h1 style="margin: 0;">GEOMETRICKÝ PLÁN</h1>			
pro zaměření skut. stavu poz. p.č.3339/90 a p.č.3339/100 pro maj. práv. vyp.			
Zaměřil	Vyhotovil	Ověřil	Potvrdil
Dne <b>5/1988</b>	Dne <b>16.5.1995</b>	Dne <b>17.5.1995</b>	Dne <b>18-05-1995</b>
Nové hranice byly v přírodě označeny - - -		Náležitostmi a přesností odpovídá předpisům	Soulad očíslování parcel s údaji evidence nemovitostí se potvrzuje
*) Výměra 1 ... z přímo měřených měř vypočtena 2 ... z vyrovnaných souřadnic 0 ... graficky		oprávněný ověřovat výsledky geodetických prací podle § 3 odst. 1, písm. a, b vyhlášky č. 60/1973 Sb.	
Souřadnice bodů označených čísly a ostatní měřické údaje jsou uloženy ve všeobecné dokumentaci			
Podpisy, razítka			 7/11/95-10

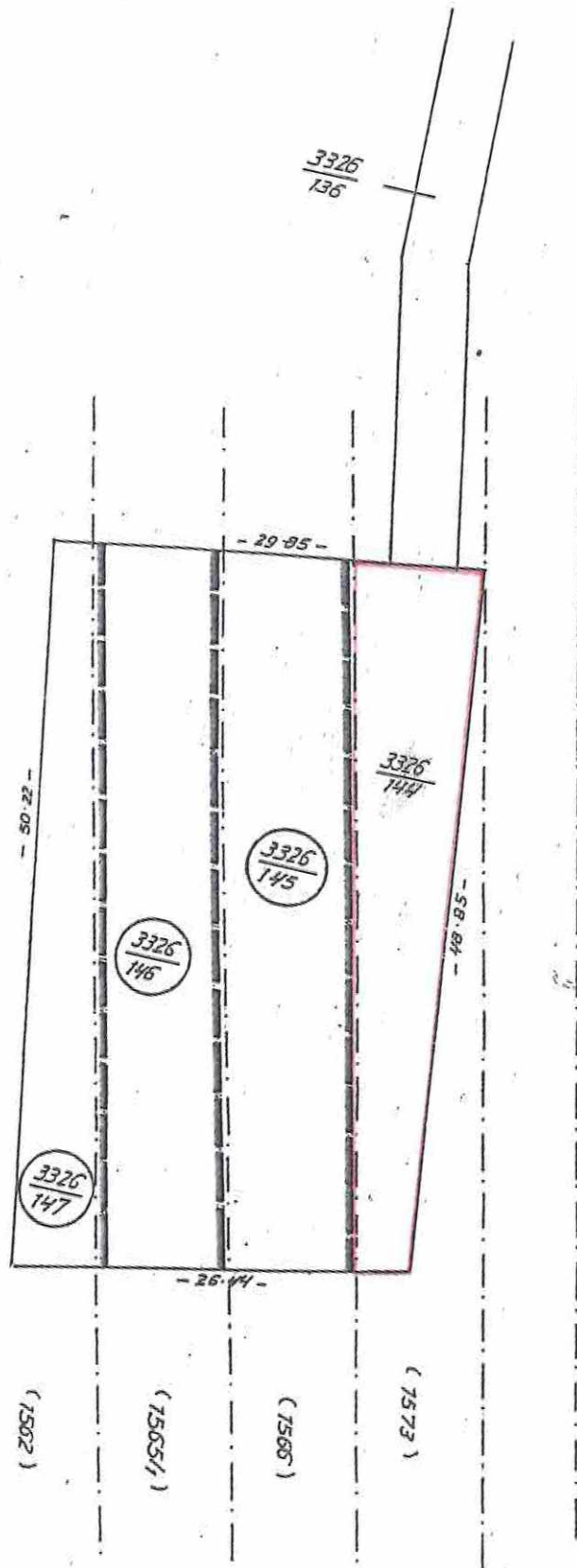

## VÝKAZ VÝMĚR PODLE EVIDENCE NEMOVITOSTÍ

Dosaavadní stav			Nový stav												
Parcelní číslo	Výměra		Druh pozemku	Parcelní číslo	Výměra		Druh pozemku	Nabyvatel	Kvalita výměry	Porovnání se stavem evidence právních vztahů					Poznámka
	ha	m <sup>2</sup>			ha	m <sup>2</sup>				Parcelní číslo		Číslo listu vlast.	Výměra dílu		
										v PK	v EN		ha	m <sup>2</sup>	
3326/144	13	83	ost.pl.	3326/144	2	93	ost.pl. 1 (manipul.pl.)	0	1573		1172	2	93		
				3326/145	4	00	ost.pl. 1 (manipul.pl.)	0	1566		440	4	00		
				3326/146	4	46	ost.pl. 1 (manipul.pl.)	0	1565/1		1656	4	46	✓	
				3326/147	2	44	ost.pl. 1 (manipul.pl.)	0	1562		1666	2	44	✓	
	13	83			13	83									

Nabyvatel: 1 -

Název organizace GEODÉZIE BRNO, a. s.	Okres Břeclav	Obec Tvrdonice	Kat. území Tvrdonice
	Císlo <del>záměrný</del> plánů 400-1475/94	Mapový list č. VS.V.25+16	Záznam podrobného měření změn č. 0400
<h1>GEOMETRICKÝ PLÁN</h1>		pro zaměření zásobníkové sondy po č. 3326/144 Z-23	
Zaměřil	Vyhotovil	Ověřil	Potvrdil
Dne 11.11.1994	Dne 15.11.1994	Dne 20. XI. 1994	Dne 29. XI. 1994
Nové hranice byly v přírodě označeny železnými kotvami		Náležitosti a přesnosti odpovídá předpisům	Soulad očíslování parcel s údaji evidence nemovitostí se potvrzuje
*) Výměra 1 ... z přímo měřených měř vypočtena 2 ... z vyrovnaných souřadnic 0 ... graficky		oprávněn sledky	
Souřadnice bodů označených čísly a ostatní měřičské údaje jsou uloženy ve všeobecné dokumentaci		podle měřičské příkazy 1973 Sh.	
		Podpis, razítka	

Seznam souřadnic - (S-JTSK)

c.b.	Y	X	Poznámka
264-151	576702.25	1211769.53	trubka
264-155	576687.87	1211774.87	trubka
264-158	576700.73	1211807.49	trubka
264-159	576690.35	1211811.12	trubka
264-160	576707.37	1211845.56	trubka
469-18	576692.18	1211814.81	pl.mezník
469-19	576695.85	1211822.25	----
469-20	576699.48	1211829.60	----
469-21	576703.74	1211838.21	----
1	576700.28	1211806.35	pl.mezník
2	576690.12	1211810.56	pl.mezník
3	576704.99	1211846.53	pl.mezník
4	576695.26	1211822.43	----
5	576698.29	1211829.94	----
6	576701.86	1211838.79	----

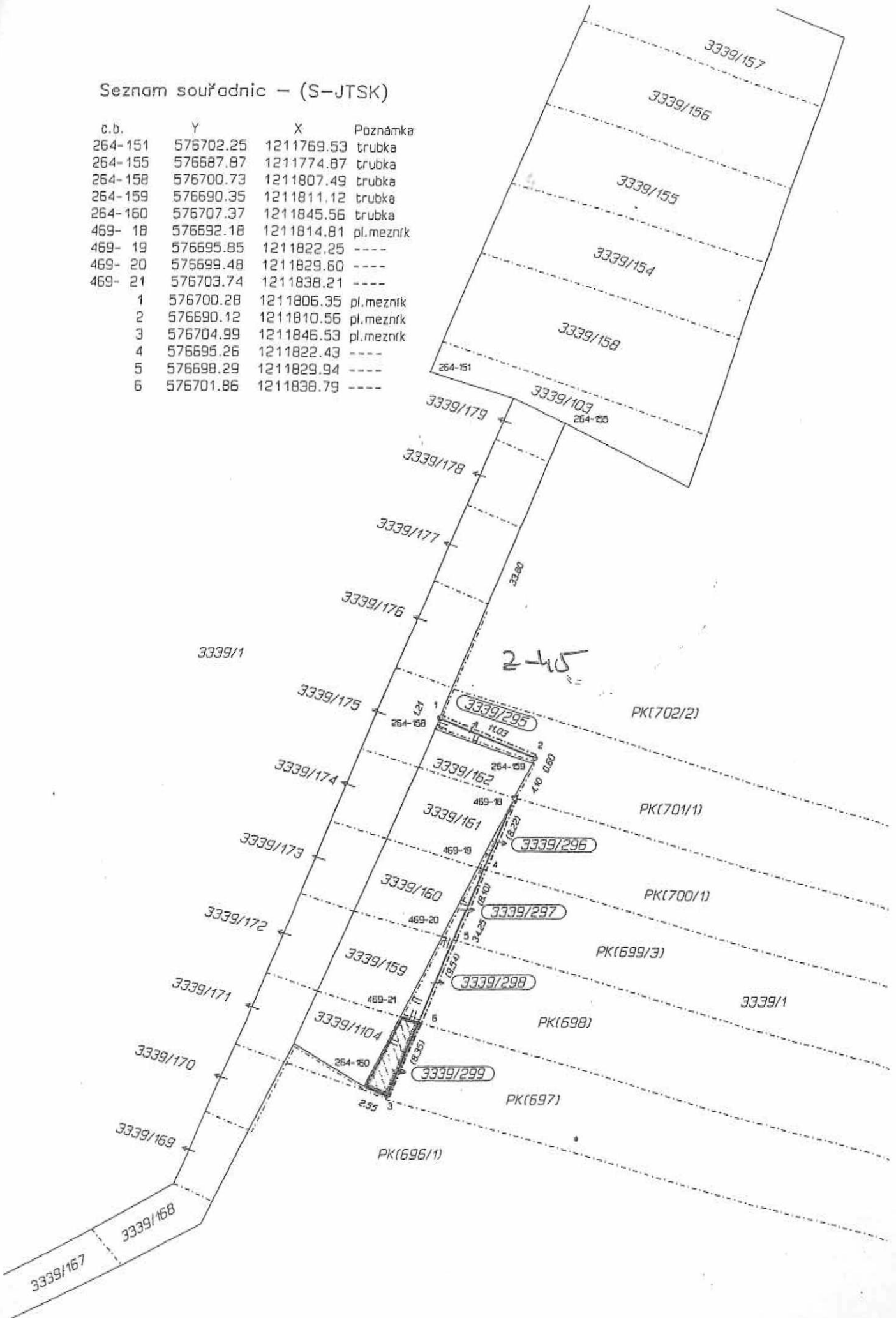



VÝKAZ DOSAVIDNÍHO A NOVEHO STAVU ÚDAJŮ KATASTRU NEMOVITOSTÍ

Dosavidní stav				Nový stav													
Označení pozemku parc. číslem	Vyměra parcely		Druh pozemku	Označení pozemku parc. číslem	Vyměra parcely		Druh pozemku	Typ stavby	Způsob využití	Způsob určení výměry	Porovnání se stavem evidence právních vztahů						
	ha	m <sup>2</sup>			Způsob využití	ha					m <sup>2</sup>	Způsob využití	Způsob využití	Díl přechází z pozemku označeného v katastru nemovitostí	Číslo listu vlistřictví	Vyměra dílu	Označení dílu
3339/1	70	98	88	orná půda	3339/1	70	98	34	orná půda	0		PK					
					3339/295			10	orná půda	2		701/1	594			10	
					3339/296			3	orná půda	0		700/1	31			3	
					3339/297			7	orná půda	0		699/3	662			7	
					3339/298			15	orná půda	0		698	1528			15	
					3339/299			19	orná půda	0		697	10002			19	
	70	98	88			70	98	88									
					Parcely zjednodušené evidence - PK												
697	1	10	72		697	1	10	53		0			10002				
698	1	10	30		698	1	10	15		0			1528				
699/3		40	10		699/3		40	03		0			662				
700/1		59	45		700/1		59	42		0			31				
701/1		57	10		701/1		57	00		0			594				

Výkaz údajů o bonitovaných půdně ekologických jednotkách (BPEJ) k parcelám nového stavu

Parcelní číslo podle		Kód BPEJ	Vyměra		BPEJ na dílu parcely	Parcelní číslo podle		Kód BPEJ	Vyměra		BPEJ na dílu parcely
katastru nemovitostí	zjednodušené evidence		ha	m <sup>2</sup>		katastru nemovitostí	zjednodušené evidence		ha	m <sup>2</sup>	
3339/295		00501		10	701/1PK		698PK	00501	94	28	
3339/296		00501		3	700/1PK		06100	06100	15	87	
3339/297		00501		7	699/3PK				1	10	15
3339/298		00501		15	698PK		699/3PK	00501	40	03	
3339/299		nebonit		19	697PK		700/1PK	00501	59	42	
	697PK	nebonit	1	10	53		701/1PK	00501	57	00	

Delit nebo scelovat pozemky lze jen na základě územního rozhodnutí, pokud podmínky pro ně nejsou stanoveny jiným rozhodnutím nebo opatřením.

<p><b>GEOMETRICKÝ PLÁN</b> pro rozdělení pozemku</p> <p>Vyhotovitel: <b>GEODAT, v.o.s.</b> tel/fax: _____ Číslo plánu: <b>912 - 187 / 2007</b> Okres: <b>Brno</b> Obec: <b>Tvrdonice</b> Katastrální území: <b>Tvrdonice</b> Mapový list: <b>VS VI-25-20</b> Kód způsobu určení výměry je určen podle §77 odst. 2 vyhlášky č. 25/2007 Sb. Dosavidním vlistřictvím pozemku byla poskytnuta možnost seznámit se v terénu s průběhem navrhovaných nových hranic, které byly označeny předepsaným způsobem. pl.mezníky, trubkami</p>	<p>Nálezitostmi a přesností odpovídá právním předpisům.</p> 	<p>Katastrální úřad, katastrální pracoviště souhlasí s označováním parcel.</p>
	<p>Geometrický plán overil odborně oprávněný zeměměřický inženýr:</p> <p>Dne <b>31.8.2007</b> Číslo <b>200/2007</b></p> <p>Odborně oprávněný zeměměřický inženýr odpovídá za odbornou úroveň geometrického plánu, za dosažení předepsané přesnosti a za správnost a úplnost nálezitostí podle právních předpisů.</p>	<p>Souhlas katastrálního úřadu, katastrálního pracoviště potvrdit:</p> <p>Dne _____ Číslo _____</p> <p>Jeden vlistřic geometrického plánu a předepsané přílohy jsou uloženy u katastrálního úřadu, katastrálního pracoviště.</p>

## VÝKAZ VÝMĚR PODLE KATASTRU NEMOVITOSTÍ



Dosaďadní stav				Nový stav														
Parcelní číslo	VýmĚra			Druh pozemku	Parcelní číslo	VýmĚra			Druh pozemku	Nabyvatel	Kvalita výměry *)	Porovnání se stavem evidence právních vztahů					Poznámka	
	ha	a	m <sup>2</sup>			ha	a	m <sup>2</sup>				Parcelní číslo		Číslo listu vlast.	VýmĚra dílu			
												v PK	v KN		ha	a		m <sup>2</sup>
974/6	10	93	*	ost. pl.	974/6	1	34	ost. pl. (man. pl.)	I	2	(969/1)	853	1	34				
	<del>10</del>	<del>94</del>			974/8	4	91	ost. pl. (man. pl.)	I	2	(968/2)	1261	4	91				
					974/9	2	40	ost. pl. (man. pl.)	I	2	(963/4)	1082	2	40				
					974/10	2	28	ost. pl. (man. pl.)	I	2	(963/3)	1081	2	28				
980/10	12	64	ost. pl.	980/10		5	ost. pl. (man. pl.)	I	2	(939/1)	557		5					
				980/23	2	75	ost. pl. (man. pl.)	I	2	(938/2)	319	2	75					
				980/24	4	30	ost. pl. (man. pl.)	I	2	(931/1)	357	4	30					
				980/25	4	26	ost. pl. (man. pl.)	I	2	(930/1)	390	4	26					
				980/26	1	17	ost. pl. (man. pl.)	I	2	(925/1)	907	1	17					
				980/27		11	ost. pl. (man. pl.)	I	2	(923/2)	987		11					

\* Zpřesnění výměry podle § 26 Vyhl. 190/1996 Sb.

Vyhotovitel M. T. 1212 Katastrální úřad v Břeclavi	Okres Břeclav	Obec Kostice	Kat. území Kostice
Číslo plánu 405-72/98	Mapový list VS-VI-26-3	Záznam podrobného měření změn 405	

## GEOMETRICKÝ PLÁN

rozdělení pozemků p.č. 974/6,  
980/10, 980/11, 1109/7

Zaměřil	Vyhotovil	Ověřil	Potvrdil
Dne září 1998	Dne 29.9.1998	Dne 30.9.1998	Dne 30.9.1998 Číslo 1503/98-10
Nové hranice byly v terénu označeny žel. kotvami, hranami vozovky		Náležitostr odpo... Kopie pisum	Soulad číslování parcel s údaji katastru nemovitostí se potvrzuje
*) VýmĚra vypočtena 2....z vyrovnaných souřadnic v systému JTSK 1....z přímo měřených měř nebo ze souřadnic bez vyrovnání 0....graficky		 Podpis, razítko 212/96	 kopie, razítko
Se... bodů označených čísly a ostatní n... údaje jsou uloženy na katastrálním úřadě			

## VÝKAZ VÝMĚR PODLE KATASTRU NEMOVITOSTÍ

Dosavadní stav				Nový stav														
Parcelní číslo	Výměra			Druh pozemku	Parcelní číslo	Výměra			Druh pozemku	Nabyvatel	Kvalita výměry *)	Porovnání se stavem evidence právních vztahů					Poznámka	
	ha	a	m <sup>2</sup>			ha	a	m <sup>2</sup>				Parcelní číslo		Číslo listu vlast.	Výměra dílu			
												v PK	v KN		ha	a		m <sup>2</sup>
980/II	14	31	*1 ost. pl.	980/II		6	ost. pl. (man. pl.)	I	2	(930/I)	390			6				
	<del>14</del>	<del>32</del>			980/28	1	04	ost. pl. (man. pl.)	I	2	(925/I)	907		1	04			
					980/29	1	98	ost. pl. (man. pl.)	I	2	(923/2)	987		1	98			
					980/30	4	16	ost. pl. (man. pl.)	I	2	(922/I)	2		4	16			
					980/31	4	01	ost. pl. (man. pl.)	I	2	(915/I)	428		4	01			
					980/32	3	03	ost. pl. (man. pl.)	I	2	(914/I)	394		3	03			
					980/33		3	ost. pl. (man. pl.)	I	2	(907/I)	1019			3			
	1109/7	34			59	*2 ost. pl.	1109/7		20	ost. pl. (ost.kom.)	I	2	(1069/2)	1		20		
<del>31</del>		<del>24</del>	1109/52		77			ost. pl. (ost.kom.)	I	2	(1065/2)	1500		77				
			1109/53		51			ost. pl. (ost.kom.)	I	2	(1063/4) (1061/2)	1218 1218		25 26 51	díl "a" díl "b"			
			1109/54		50			ost. pl. (ost.kom.)	I	2	(1056/2)	471		50				
			1109/55		48			ost. pl. (ost.kom.)	I	2	(1053/2)	1756		48				
			1109/56		83			ost. pl. (ost.kom.)	I	2	(1050/2) (1045/2)	618 618		42 41 83	díl "c" díl "d"			
			1109/57		19			ost. pl. (ost.kom.)	I	2	(1044/4)	775		19				
			1109/58		21			ost. pl. (ost.kom.)	I	2	(1044/3)	903		21				
			1109/59		39			ost. pl. (ost.kom.)	I	2	(1034/2)	658		39				

\*1 Zpřesnění výměry podle § 26 Vyhl. 190/1996 Sb.

\*2

Priloha geometrického plánu zct' 405-72/98  
 Kú. HOSSTICE ZPMZ 405

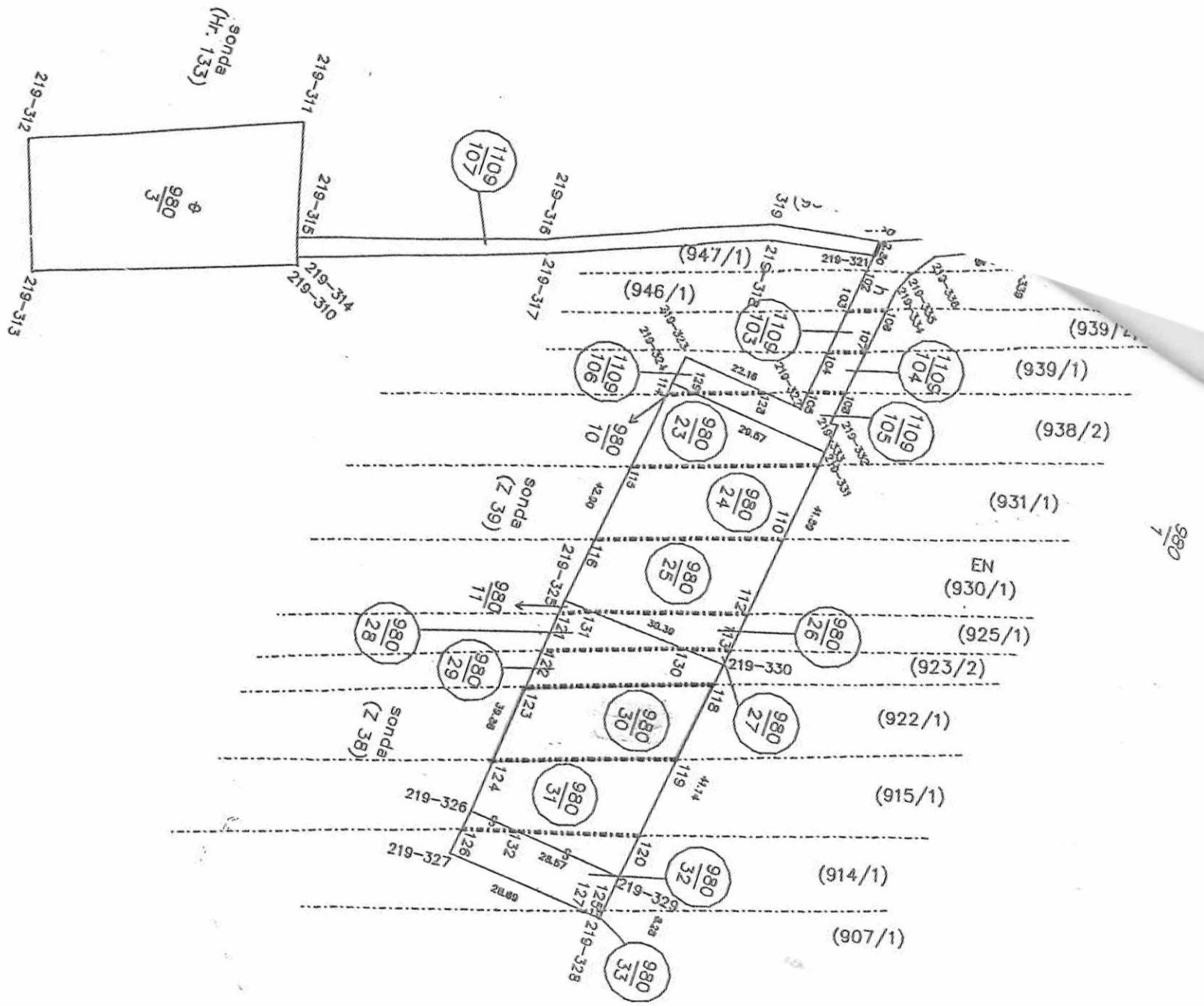

Hr-155...

Klad částí GP

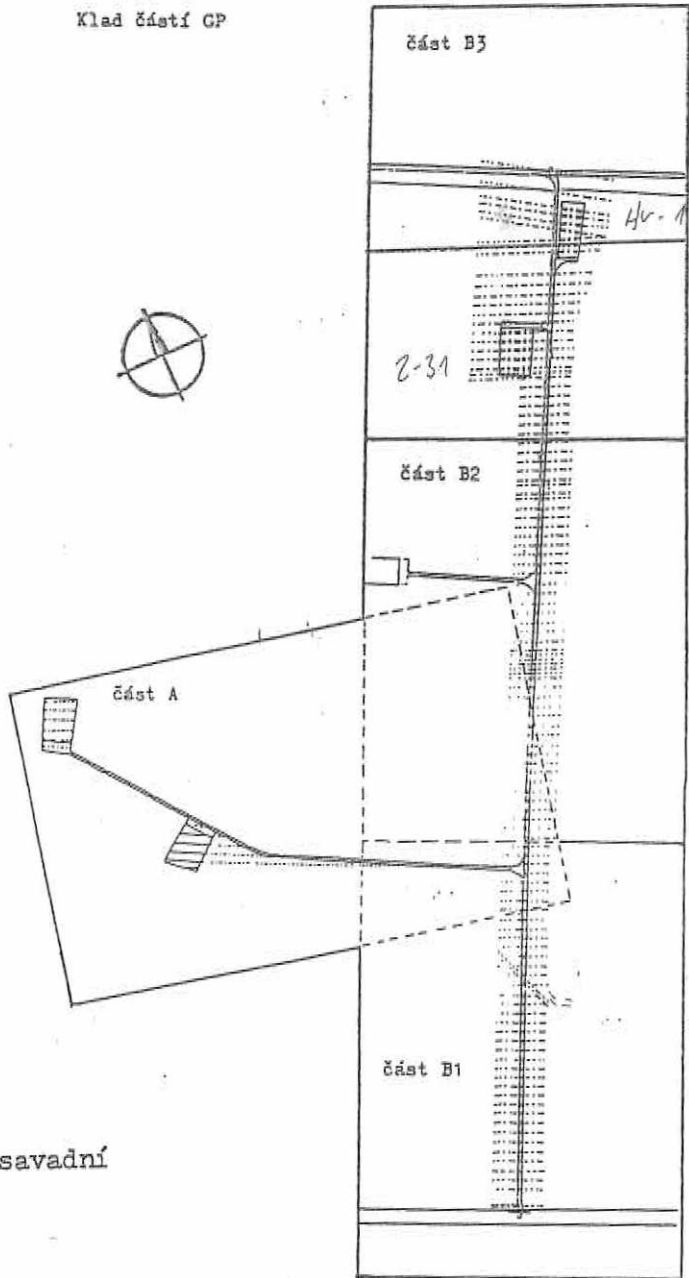

Nabyvatel : 1 - Dosavadní  
2 -

Vyhotovitel METRIO konsorc. geodetické práce	Okres Břeclav	Obec Tvrdonice	Kat. území Tvrdonice
	Číslo plánu 463-150/96	Mapový list VS-VI-25-16	Záznam podrobného měření změn č. 463
<b>GEOMETRICKÝ PLÁN</b>			
pro Rozdělení pozemků parc. č. 3307/3, 3543/1, 3543/2 3306/42, 3306/43			
Zaměřil	Vyhotovil	Ověřil	Potvrdil
Dne leden 1988	Dne 28.10.1996	Dne 11.11.1996	Dne 15.11.1996
		Číslo 1453/96-10	
Nové hranice byly v terénu označeny		Náležitostmi a přesností odpovídá právním	Soulad očíslování parcel s údaji katastru nemovitostí se potvrzuje
7Výměra vypočtena 2....z vyrovnaných souřadnic v systému JTSK 1....z přímo měřených měř nebo ze souřadnic bez vyrovnání 0....graficky			
Souřadnicové údaje a ostatní údaje uloženy u katastrálního úřadu			
		kopie, razítko	

MZ 8.463

## VÝKAZ VÝMĚR PODLE KATASTRU NEMOVITOSTÍ

Dosavadní stav			Nový stav												
Parcelní číslo	Výměra		Druh pozemku	Parcelní číslo	Výměra		Druh pozemku	Nabyvatel	Kvalita výměry	Porovnání se stavem evidence právních vztahů					Poznámka
	ha	m <sup>2</sup>			ha	m <sup>2</sup>				Parcelní číslo		Číslo listu vlast.	Výměra dílu		
										v PK	v KN		ha	m <sup>2</sup>	
	Oprava výměry :														
3306/2	16:93	orná	3306/2	16:93	orná	1	0								
	45:74:40	orná		45:74:40	orná										
	15:00	ost.pl		15:00	ost.pl										
	63:29	ost.pl		62:56	ost.pl										
3307	39:24	ost.pl	3307	39:24	ost.pl	2	1								
3306/42	2:31	ost.pl	3306/42	2:36	ost.pl	2	1								
	47:11:17			47:11:17											
3307/3	39:92	ost.pl.	3307/3	83	ost.pl.	2	1	KÚ: Týnec	1066/1	1139	83				
			3307/6	46	ost.pl. 2 (komunikace)		1		1065/1	1189	46				
			3307/7	22	ost.pl. 2 (komunikace)		1		1062/1	1	22				
			3307/8	27	ost.pl. 2 (komunikace)		1		1061	456	27				
			3307/9	22	ost.pl. 2 (komunikace)		1		1060	674	22				
			3307/10	37	ost.pl. 2 (komunikace)		1		1059	1	37				
			3307/11	21	ost.pl. 2 (komunikace)		1		1056	1	21				
			3307/12	20	ost.pl. 2 (komunikace)		1	KÚ: Tvrdonice	1932	1	20				
			3307/13	78	ost.pl. 2 (komunikace)		1		1933/1	0001	78				
			3307/14	38	ost.pl. 2 (komunikace)		1		1937/1	384	38				
			3307/15	38	ost.pl. 2 (komunikace)		1		1938/1	567	38				
			3307/16	32	ost.pl. 2 (komunikace)		1		1941/1	0002	32				
			3307/17	37	ost.pl. 2 (komunikace)		1		1942/1	1364	37				
			3307/18	33	ost.pl. 2 (komunikace)		1		1945/1	638	33				
			3307/19	36	ost.pl. 2 (komunikace)		1		1946/2	1298	36				
			3307/20	36	ost.pl. 2 (komunikace)		1		1949/1	913	36				

ZPMZ č. 463

## VÝKAZ VÝMĚR PODLE KATASTRU NEMOVITOSTÍ

Dosavadní stav			Nový stav												
Parcelní číslo	Výměra		Druh pozemku	Parcelní číslo	Výměra		Druh pozemku	Nabyvatel	Kvalita výměry	Porovnání se stavem evidence právních vztahů					Poznámka
	ha	m <sup>2</sup>			ha	m <sup>2</sup>				Parcelní číslo		Číslo listu vlast.	Výměra dílu		
										v PK	v KN		ha	m <sup>2</sup>	
			3307/21	33	ost.pl. 2 (komunikace)	1	1950/1	1683				33			
			3307/22	35	ost.pl. 2 (komunikace)	1	1953/1	862				35			
			3307/23	36	ost.pl. 2 (komunikace)	1	1954/1	1079				36			
			3307/24	19	ost.pl. 2 (komunikace)	1	1957/1	331				19			
			3307/25	19	ost.pl. 2 (komunikace)	1	1957/2	1313				19			
			3307/35	37	ost.pl. 2 (komunikace)	1	1958/1	957				37			
			3307/36	37	ost.pl. 2 (komunikace)	1	1961/1	124				37			
			3307/37	35	ost.pl. 2 (komunikace)	1	1962/1	1623				35			
			3307/38	36	ost.pl. 2 (komunikace)	1	1965/1	771				36			
			3307/39	36	ost.pl. 2 (komunikace)	1	1966/1	1166				36			
			3307/40	37	ost.pl. 2 (komunikace)	1	1969/1	1649				37			
			3307/41	35	ost.pl. 2 (komunikace)	1	1972/1	1366				35			
			3307/42	37	ost.pl. 2 (komunikace)	1	1975/1	836				37			
			3307/43	36	ost.pl. 2 (komunikace)	1	1978/2	1034				36			
			3307/44	35	ost.pl. 2 (komunikace)	1	1981/1	644				35			
			3307/45	39	ost.pl. 2 (komunikace)	1	1984/2	1104				39			
			3307/46	19	ost.pl. 2 (komunikace)	1	1988/2	762				19			
			3307/47	34	ost.pl. 2 (komunikace)	1	1992	232				34			
			3307/48	19	ost.pl. 2 (komunikace)	1	1995/2	656				19			
			3307/49	40	ost.pl. 2 (komunikace)	1	2001/3	2				40			
			3307/50	35	ost.pl. 2 (komunikace)	1	2004/1	1431				35			
			3307/51	36	ost.pl. 2 (komunikace)	1	2005/1	367				36			

Dosavadní stav			Nový stav												
Parcelní číslo	Výměra		Druh pozemku	Parcelní číslo	Výměra		Druh pozemku	Nabyvatel	Kvalita výměry	Porovnání se stavem evidence právních vztahů					Pozemek
	ha	m <sup>2</sup>			ha	m <sup>2</sup>				Parcelní číslo		Číslo listu vlast.	Výměra dílu		
										v PK	v KN		ha	m <sup>2</sup>	
			3307/52	35	ost.pl. 2 (komunikace)	1	2007/1		10002		35				
			3307/53	36	ost.pl. 2 (komunikace)	1	2010/1		1247		36				
			3307/54	35	ost.pl. 2 (komunikace)	1	2013/1		1630		35				
			3307/55	38	ost.pl. 2 (komunikace)	1	2016/2		1252		38				
			3307/56	35	ost.pl. 2 (komunikace)	1	2019/1		1665		35				
			3307/57	43	ost.pl. 2 (komunikace)	1	2022/1		1064		43				
			3307/58	36	ost.pl. 2 (komunikace)	1	2025/1		759		36				
			3307/59	41	ost.pl. 2 (komunikace)	1	2028/1		700		41				
			3307/60	34	ost.pl. 2 (komunikace)	1	2031/1		1003		34				
			3307/61	39	ost.pl. 2 (komunikace)	1	2034/1		1311		39				
			3307/62	33	ost.pl. 2 (komunikace)	1	2037/3		223		33				
			3307/63	39	ost.pl. 2 (komunikace)	1	2040/1		167		39				
			3307/64	32	ost.pl. 2 (komunikace)	1	2043/1		167		32				
			3307/65	18	ost.pl. 2 (komunikace)	1	2046		1013		18				
			3307/66	18	ost.pl. 2 (komunikace)	1	2051		86		18				
			3307/67	17	ost.pl. 2 (komunikace)	1	2054		10002		17				
			3307/68	18	ost.pl. 2 (komunikace)	1	2059		10002		18				
			3307/69	18	ost.pl. 2 (komunikace)	1	2062/1		173		18				
			3307/70	18	ost.pl. 2 (komunikace)	1	2062/4		1134		18				
			3307/71	36	ost.pl. 2 (komunikace)	1	2065/1		128		36				
			3307/72	38	ost.pl. 2 (komunikace)	1	2068/1		1641		38				
			3307/73	37	ost.pl. 2 (komunikace)	1	2069		86		37				



Dosavadní stav			Nový stav								Poznámka			
Parcelní číslo	Výměra		Parcelní číslo	Výměra		Druh pozemku	Nabyvatel	Kvalita výměry <sup>*)</sup>	Porovnání se stavem evidence právních vztahů					
	ha	m <sup>2</sup>		ha	m <sup>2</sup>				Parcelní číslo			Číslo listu vlast.	Výměra dílu	
									v PK	v KN			ha	m <sup>2</sup>
			3307/74	33	ost.pl. 2 (komunikace)	2	1	2072		1255		33		
			3307/75	41	ost.pl. 2 (komunikace)	2	1	2073/1		307		41		
			3307/76	34	ost.pl. 2 (komunikace)	2	1	2076/1		89		34		
			3307/77	40	ost.pl. 2 (komunikace)	2	1	2077/3		1184		40		
			3307/78	34	ost.pl. 2 (komunikace)	2	1	2080		127		34		
			3307/79	33	ost.pl. 2 (komunikace)	2	1	2081		512		33		
			3307/80	34	ost.pl. 2 (komunikace)	2	1	2084/1		1052		34		
			3307/81	37	ost.pl. 22 (komunikace)	22	1	2085		98		37		
			3307/82	39	ost.pl. 2 (komunikace)	2	1	2088		703		39		
			3307/83	35	ost.pl. 2 (komunikace)	2	1	2089		2		35		
			3307/84	36	ost.pl. 2 (komunikace)	2	1	2092		742		36		
			3307/85	35	ost.pl. 2 (komunikace)	2	1	2093		759		35		
			3307/86	36	ost.pl. 2 (komunikace)	2	1	2100/1		12		36		
			3307/87	38	ost.pl. 2 (komunikace)	2	1	2101/1		1383		38		
			3307/88	35	ost.pl. 2 (komunikace)	2	1	2108/1		1195		35		
			3307/89	35	ost.pl. 2 (komunikace)	2	1	2109		1377		35		
			3307/90	33	ost.pl. 2 (komunikace)	2	1	2116		1778		33		
			3307/91	39	ost.pl. 2 (komunikace)	2	1	2117		739		39		
			3307/92	36	ost.pl. 2 (komunikace)	2	1	2124		221		36		
			3307/93	36	ost.pl. 2 (komunikace)	2	1	2125		0002		36		
			3307/94	41	ost.pl. 2 (komunikace)	2	1	2132		0002		41		
			3307/95	33	ost.pl. 2 (komunikace)	2	1	2133		267		33		

# VÝKAZ VÝMĚR PODLE KATASTRU NEMOVITOSTÍ

Dosavadní stav			Nový stav											
Parcelní číslo	Výměra		Parcelní číslo	Výměra		Druh pozemku	Nabyvatel	Kvalita výměry	Porovnání se stavem evidence právních vztahů					Poznámka
	ha	m <sup>2</sup>		ha	m <sup>2</sup>				Parcelní číslo		Číslo listu vlast.	Výměra dílu		
									v PK	v KN		ha	m <sup>2</sup>	
			3307/96	42	ost.pl. 2 (komunikace)	2	1	2140/1		1504		42		
			3307/97	38	ost.pl. 2 (komunikace)	2	1	2141		1163		38		
			3307/98	33	ost.pl. 2 (komunikace)	2	1	2144		5		33		
			3307/99	35	ost.pl. 2 (komunikace)	2	1	2145		288		35		
			3307/100	38	ost.pl. 2 (komunikace)	2	1	2149/1		456		38		
			3307/101	39	ost.pl. 2 (komunikace)	2	1	2150/2		10002		39		
			3307/102	34	ost.pl. 2 (komunikace)	2	1	2153		674		34		
			3307/103	8	ost.pl. 2 (komunikace)	2	1	2154		89		8		
			3307/104	19	ost.pl. 2 (komunikace)	2	1	3054		1		19		
			3307/105	13	ost.pl. 2 (komunikace)	2	1	2155		674		13		
			3307/106	42	ost.pl. 2 (komunikace)	2	1	2156		1627		42		
			3307/107	33	ost.pl. 2 (komunikace)	2	1	2159		1627		33		
			3307/108	36	ost.pl. 2 (komunikace)	2	1	2160		188		36		
			3307/109	36	ost.pl. 2 (komunikace)	2	1	2163		575		36		
			3307/110	33	ost.pl. 2 (komunikace)	2	1	2164		40		33		
			3307/111	35	ost.pl. 2 (komunikace)	2	1	2167		902		35		
			3307/112	36	ost.pl. 2 (komunikace)	2	1	2168		1078		36		
			3307/113	37	ost.pl. 2 (komunikace)	2	1	2171		15		37		
			3307/114	34	ost.pl. 2 (komunikace)	2	1	2172		64		34		
			3307/115	33	ost.pl. 2 (komunikace)	2	1	2175/2		1647		33		
			3307/116	34	ost.pl. 2 (komunikace)	2	1	2176/2		1261		34		
			3307/117	34	ost.pl. 2 (komunikace)	2	1	2179		1305		34		

Dosavadní stav			Nový stav												
Parcelní číslo	Výměra		Druh pozemku	Parcelní číslo	Výměra		Druh pozemku	Nabyvatel	(kvalita výměry)	Porovnání se stavem evidence právních vztahů					Poznámka
	ha	m <sup>2</sup>			Parcelní číslo					Číslo listu vlast.	Výměra dílu				
					v PK	v KN					ha	m <sup>2</sup>			
			3307/118	34	ost.pl. 2 (komunikace)	1	2180		1013		34				
			3307/119	33	ost.pl. 2 (komunikace)	1	2183		515		33				
			3307/120	37	ost.pl. 2 (komunikace)	1	2184		960		37				
			3307/121	37	ost.pl. 2 (komunikace)	1	2187		2		37				
			3307/122	37	ost.pl. 2 (komunikace)	1	2188		1150		37				
			3307/123	38	ost.pl. 2 (komunikace)	1	2191		2		38				
			3307/124	33	ost.pl. 2 (komunikace)	1	2192		855		33				
			3307/125	38	ost.pl. 2 (komunikace)	1	2194/1		827		38				
			3307/126	34	ost.pl. 2 (komunikace)	1	2196		1308		34				
			3307/127	35	ost.pl. 2 (komunikace)	1	2197		915		35				
			3307/128	64	ost.pl. 2 (komunikace)	1	2206		28		64				
			3307/129	32	ost.pl. 2 (komunikace)	1	1796/5		0001		32				
3543/1	10.40	ost.pl.	3543/1	1.52	ost.pl. 2 (manip.pl.)	1	KÚ Týnec 1065/1		1189		152				
			3543/3	1.27	ost.pl. 2 (manip.pl.)	1	1062/1		1		1.27				
			3543/4	1.48	ost.pl. 2 (manip.pl.)	1	1061		456		1.48				
			3543/5	1.35	ost.pl. 2 (manip.pl.)	1	1060		674		1.35				
			3543/6	1.40	ost.pl. 2 (manip.pl.)	1	1059		1		1.40				
			3543/7	1.19	ost.pl. 2 (manip.pl.)	1	1056		1		1.19				
			3543/8	1.07	ost.pl. 2 (manip.pl.)	1	KÚ Týrčonice 1932		1		1.07				
			3543/9	1.12	ost.pl. 2 (manip.pl.)	1	1933/1		0001		1.12				
3543/2	99	ost.pl.	3543/2	99	ost.pl. 2 (komunikace)	1	1933/1		0001		99				

KÚ: Tvrdonice  
část B3



[KÚ.TVRDONICE]

[KÚ.TÝNEC]

3306/2

3545

K Ú . T Ý N E C

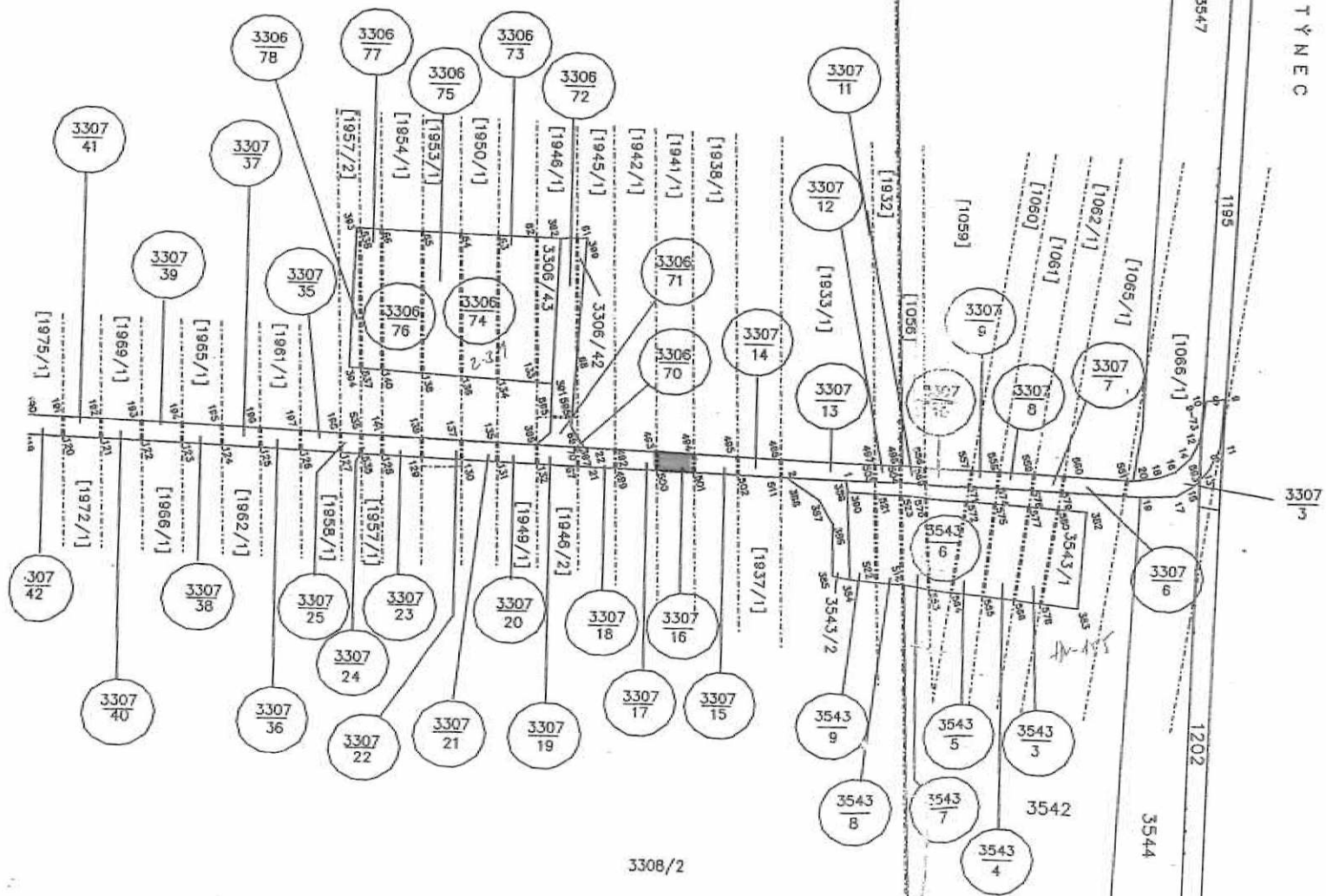

KÚ: Tvrdonice  
časť B2



3307/4  
3307/5

2-4

3306/2

3306/2

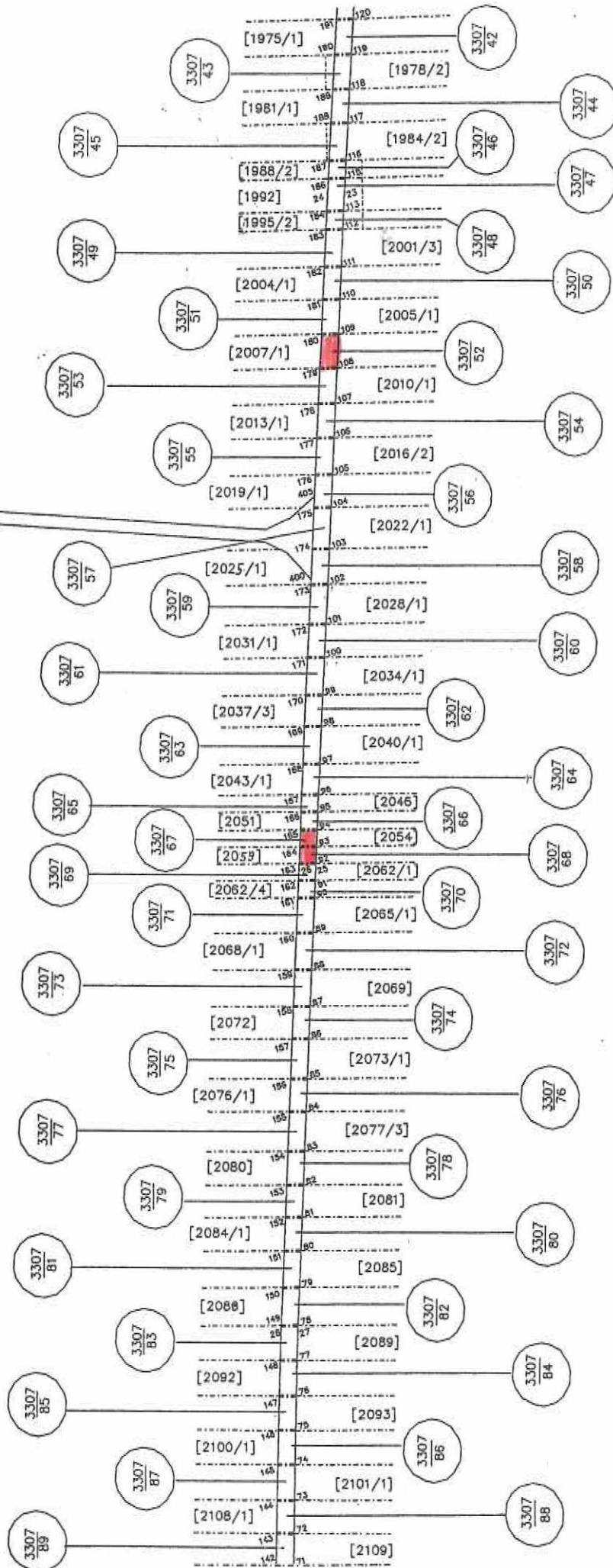

3308/2

3308/2

KÚ: Tvrdenice  
časť B1



3306/2

3306/41

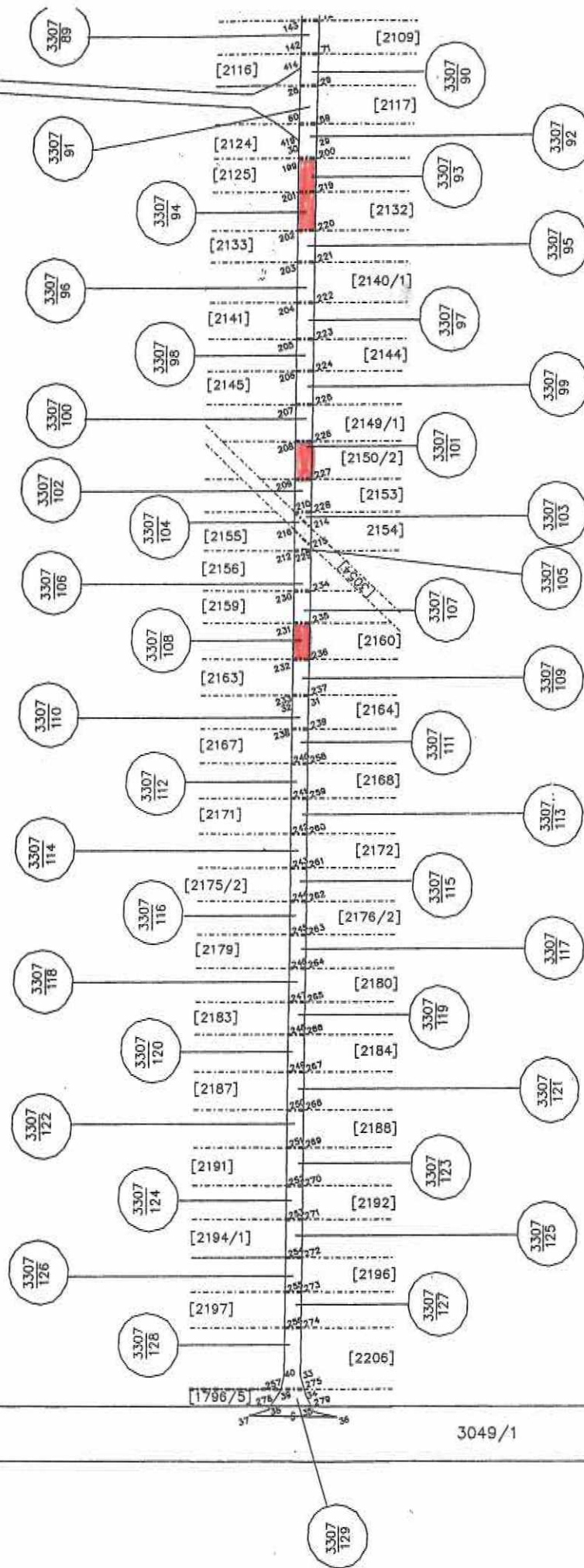

3049/1

3308/2

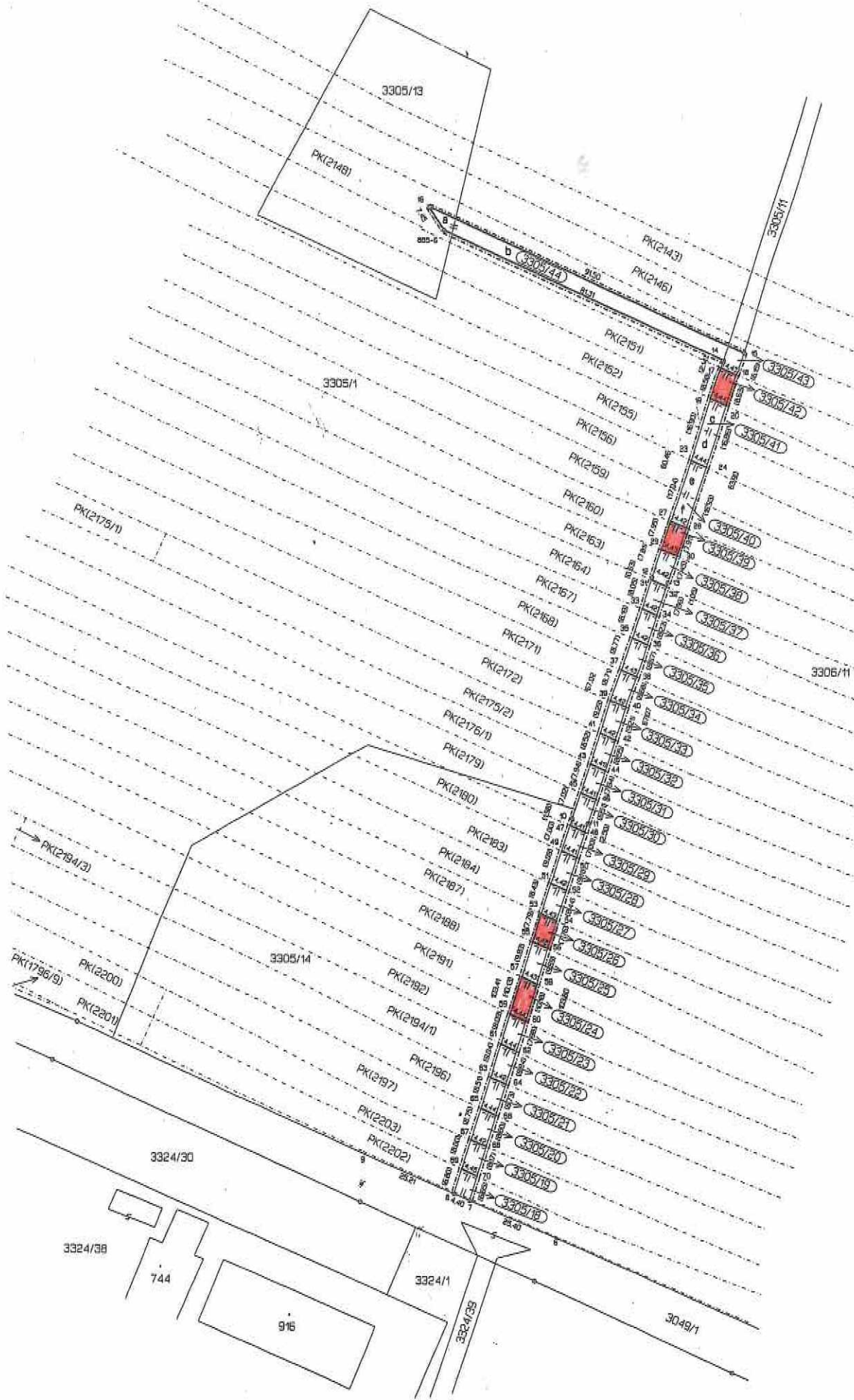

3305/13

PK(2148)

PK(2143)

PK(2146)

3305/1

PK(2178/1)

3305/11

3305/14

PK(2184/2)

PK(1796/9)

PK(2200)

PK(2201)

3324/30

3324/38

744

916

3324/1

3324/39

3049/1

PK(2144)

PK(2151)

PK(2152)

PK(2153)

PK(2156)

PK(2159)

PK(2160)

PK(2163)

PK(2164)

PK(2167)

PK(2168)

PK(2171)

PK(2172)

PK(2175/2)

PK(2176/1)

PK(2179)

PK(2180)

PK(2183)

PK(2184)

PK(2187)

PK(2188)

PK(2191)

PK(2192)

PK(2194/1)

PK(2196)

PK(2197)

PK(2203)

PK(2202)

3305/43

3305/42

3305/41

3305/40

3305/39

3305/38

3305/37

3305/36

3305/35

3305/34

3305/33

3305/32

3305/31

3305/30

3305/29

3305/28

3305/27

3305/26

3305/25

3305/24

3305/23

3305/22

3305/21

3305/20

3305/19

3305/18

Dělit nebo scelovat pozemky lze jen na základě územního rozhodnutí, pokud podmínky pro ně nejsou stanoveny jiným rozhodnutím nebo opatřením.

<p><b>GEOMETRICKÝ PLÁN</b> pro rozdělení pozemku</p>	<p>Nálezitostmi a přesností odpovídá právním předpisům.</p>	<p>Katastrální úřad, katastrální pracoviště souhlasí s očíslováním parcel.</p>
<p>Vyhotovitel: <b>GEODAT.V.O.S.</b> 2<sup>o</sup></p>		
<p>Číslo plánu: 1010 - JUB / 2009</p>		
<p>Okres: Bečkov</p>		
<p>Obec: Tvrdonice</p>		
<p>Katastrální území: Tvrdonice</p>		
<p>Mapový list: VS VI-25-16</p>	<p>Geometrický plán overil úředně oprávněný zeměměřický inženýr:</p>	<p>Souhlas katastrálního úřadu, katastrálního pracoviště potvrdit:</p>
<p>Kód způsobu určení výměr je určen podle § 77 odst. 2 vyhlášky č. 26/2007</p>	<p>Dne 21.10.2009 Číslo 298/2009</p>	<p>Dne - 2 - 11 - 2009 Číslo 676/2009</p>
<p>Dosažení v terénu: uřídkom pozemků byla poskytnuta možnost seznámit se s návrhem navržených nových hranic, která byly označeny aným způsobem:  plast.mezníky</p>	<p>Úředně oprávněný zeměměřický inženýr odpovídá za odbornou provedení geometrického plánu, za dosažení předepsané přesnosti a za správnost a úplnost nálezitostí podle právních předpisů.</p>	<p>Jeden výtisk geometrického plánu a předepsané přílohy jsou uloženy u katastrálního úřadu, katastrálního pracoviště.</p>



VÝKAZ DOSAVIDNÍHO A NOVÉHO STAVU ÚDAJŮ KATASTRU NEMOVITOSTÍ

Dosavadní stav				Nový stav															
Označení pozemku parc. číslem	Výměra parcely		Druh pozemku	Označení pozemku parc. číslem	Výměra parcely		Druh pozemku	Typ stavby	Způsob využití	Způsob využití	Způsob určení výměry	Porovnání se stavem evidence právních vztahů							
	ha	m <sup>2</sup>			Způsob využití	ha						m <sup>2</sup>	Způsob využití	Oli přechází z pozemku označeného v katastru nemovitostí		Číslo listu vlastnictví	Výměra dílu		Označení dílu
			drvejšej poz. evidenci				ha	m <sup>2</sup>											
3305/1	15	23	73	orná půda	3305/1	15	20	56	orná půda		0								
					3305/44		3	37	orná půda		0	2148	456		3	37	a+b		
3305/11	+1)	25	63	ostat. pl. ostat.komunikace	3305/11		15	30	ostat. pl. ostat.komunikace		0								
		18	84		3305/18			30	ostat. pl. ostat.komunikace		0	2202	258			30			
					3305/19			36	ostat. pl. ostat.komunikace		0	2203	1550			36			
					3305/20			38	ostat. pl. ostat.komunikace		0	2197	915			38			
					3305/21			38	ostat. pl. ostat.komunikace		0	2196	1308			38			
					3305/22			39	ostat. pl. ostat.komunikace		0	2194/1	827			39			
					3305/23			35	ostat. pl. ostat.komunikace		0	2192	855			35			
					3305/24			45	ostat. pl. ostat.komunikace		0	2191	10002			45			
					3305/25			43	ostat. pl. ostat.komunikace		0	2188	60000			43			
					3305/26			34	ostat. pl. ostat.komunikace		0	2187	10002			34			
					3305/27			37	ostat. pl. ostat.komunikace		0	2184	2252			37			
					3305/28			40	ostat. pl. ostat.komunikace		0	2183	515			40			
					3305/29			31	ostat. pl. ostat.komunikace		0	2180	1427			31			
					3305/30			39	ostat. pl. ostat.komunikace		0	2179	1305			39			
					3305/31			35	ostat. pl. ostat.komunikace		0	2176/1	924			35			
					3305/32			38	ostat. pl. ostat.komunikace		0	2175/2	1647			38			
					3305/33			41	ostat. pl. ostat.komunikace		0	2172	64			41			
					3305/34			38	ostat. pl. ostat.komunikace		0	2171	15			38			
					3305/35			39	ostat. pl. ostat.komunikace		0	2168	92			39			
					3305/36			38	ostat. pl. ostat.komunikace		0	2167	902			36			
					3305/37			35	ostat. pl. ostat.komunikace		0	2164	40			35			
					3305/38			37	ostat. pl. ostat.komunikace		0	2163	575			37			
					3305/39			35	ostat. pl. ostat.komunikace		0	2160	10002			35			
					3305/40			75	ostat. pl. ostat.komunikace		0	2156	1627			40	e		
					3305/41			74	ostat. pl. ostat.komunikace		0	2159	1627			35	f		
					3305/42			38	ostat. pl. ostat.komunikace		0	2152	2214			75			
					3305/43			27	ostat. pl. ostat.komunikace		0	2155	2214			36	c		
											0	2151	10002			38	d		
											0	2148	456			27			

**Příloha č. 1 k nájemní smlouvě č. 309N12/59**

RWE Gas Storage, s.r.o.

Variabilní symbol: 30911259

Uzavřeno:

Roční nájem:

Prosecká 855/68

Datum tisku: 30.11.2012

Účinná od:

30 166 Kč

Praha 9

Katastr	Parcela	/	Díl	Skup.	Kultura	Číslo LV	Cena za ha [Kč]	Výměra [m <sup>2</sup> ]	%	Nájem [Kč]
<b>Kostice</b>										
část z výměry 8471	922	1	0	5	0	10 002	120 000	416	100,0	4 992,00
přístup k sondě Z-	1 088	118	0	2	2	10 002	100 000	1	100,0	10,00
přístup k sondě Z-	1 088	119	0	2	2	10 002	100 000	93	100,0	930,00
přístup k sondě Hr-	1 088	133	0	2	2	10 002	100 000	500	100,0	5 000,00
								<b>1 010</b>		<b>10 932,00</b>
<b>Tvrdonice</b>										
část z výměry	697	0	0	5	2	10 002	120 000	19	100,0	228,00
část z výměry	742	0	0	5	0	10 002	120 000	514	100,0	6 168,00
část z výměry 7672	1 573	0	0	5	0	10 002	120 000	293	100,0	3 516,00
část z výměry 7672	1 573	0	0	5	0	10 002	100 000	9	100,0	90,00
část z výměry 7606	1 941	1	0	5	0	10 002	100 000	32	100,0	320,00
část z výměry 8046	2 007	1	0	5	0	10 002	100 000	35	100,0	350,00
část z výměry 1586	2 054	0	0	5	0	10 002	100 000	17	100,0	170,00
část z výměry 1485	2 059	0	0	5	0	10 002	100 000	18	100,0	180,00
část z výměry 5456	2 125	0	0	5	0	10 002	100 000	36	100,0	360,00
část z výměry 5647	2 132	0	0	5	0	10 002	100 000	41	100,0	410,00
část z výměry 4762	2 150	2	0	5	0	10 002	100 000	39	100,0	390,00
část z výměry 7536	2 151	0	0	5	0	10 002	100 000	38	100,0	380,00
část z výměry 7723	2 160	0	0	5	0	10 002	100 000	71	100,0	710,00
část z výměry 9377	2 187	0	0	5	2	10 002	100 000	71	100,0	710,00
část z výměry	2 191	0	0	5	0	10 002	100 000	45	100,0	450,00
přístup k sondě Hr-	3 307	49	0	2	14	10 002	100 000	40	100,0	400,00
přístup k sondě Hr-	3 324	40	0	2	14	10 002	100 000	88	100,0	880,00
přístup k sondě Hr-	3 324	147	0	2	14	10 002	100 000	27	100,0	270,00
sonda Z-21	3 549	16	0	2	14	10 002	120 000	271	100,0	3 252,00
								<b>1 704</b>		<b>19 234,00</b>
<b>Výše ročního nájemného celkem:</b>								<b>2 714</b>		<b>30 166 Kč</b>

**Příloha č. 2 - Výpočet alikvotní části ročního nájemného pro nájemní smlouvu č. 309N12/59**

Datum tisku: 30.11.2012

Spočítáno ke dni: 1.10.2013

Parcela / Díl Skup.	Výměra [m <sup>2</sup> ]	Datum přidání	Datum vydání	Počet dní	Nájem pozemky	Nájem budovy	Nájem celkem [Kč]
<b>Stávající parcely</b>							
<b>Kostice</b>							
922 1 0 5	416	21.12.2012		284	3 884,19	0,00	3 884,19
1 088 118 0 2	1	21.12.2012		284	7,78	0,00	7,78
1 088 119 0 2	93	21.12.2012		284	723,62	0,00	723,62
1 088 133 0 2	500	21.12.2012		284	3 890,41	0,00	3 890,41
	<b>1 010</b>				<b>8 505,99</b>	<b>0,00</b>	<b>8 505,99</b>
<b>Tvrdonice</b>							
697 0 0 5	19	21.12.2012		284	177,40	0,00	177,40
742 0 0 5	514	21.12.2012		284	4 799,21	0,00	4 799,21
1 573 0 0 5	9	21.12.2012		284	70,03	0,00	70,03
1 573 0 0 5	293	21.12.2012		284	2 735,74	0,00	2 735,74
1 941 1 0 5	32	21.12.2012		284	248,99	0,00	248,99
2 007 1 0 5	35	21.12.2012		284	272,33	0,00	272,33
2 054 0 0 5	17	21.12.2012		284	132,27	0,00	132,27
2 059 0 0 5	18	21.12.2012		284	140,05	0,00	140,05
2 125 0 0 5	36	21.12.2012		284	280,11	0,00	280,11
2 132 0 0 5	41	21.12.2012		284	319,01	0,00	319,01
2 150 2 0 5	39	21.12.2012		284	303,45	0,00	303,45
2 151 0 0 5	38	21.12.2012		284	295,67	0,00	295,67
2 160 0 0 5	71	21.12.2012		284	552,44	0,00	552,44
2 187 0 0 5	71	21.12.2012		284	552,44	0,00	552,44
2 191 0 0 5	45	21.12.2012		284	350,14	0,00	350,14
3 307 49 0 2	40	21.12.2012		284	311,23	0,00	311,23
3 324 40 0 2	88	21.12.2012		284	684,71	0,00	684,71
3 324 147 0 2	27	21.12.2012		284	210,08	0,00	210,08
3 549 16 0 2	271	21.12.2012		284	2 530,32	0,00	2 530,32
	<b>1 704</b>				<b>14 965,63</b>	<b>0,00</b>	<b>14 965,63</b>
	<b>2 714</b>				<b>23 471,63</b>	<b>0,00</b>	<b>23 471,63</b>
<b>Výše alikvotní části ročního nájemného za období od 21.12.2012 do 30.9.2013 ( včetně ) splatná před podpisem:</b>	<b>2 714</b>				<b>23 471,63</b>	<b>0,00</b>	<b>23 472 Kč</b>