

Kupní smlouva
na „Dodání komerčních baterií pro výkonné útvary“
Smluvní strany

Objednatel:

Česká republika – Krajské ředitelství policie hlavního města Prahy

se sídlem: Kongresová 1666/2, 140 21 Praha 4 - Nusle

zastoupený: **plk. Ing. Pavlem Dombrovským**
náměstkem ředitele Krajského ředitelství policie hl. m. Prahy
pro ekonomiku

adresa: Česká republika – Krajské ředitelství policie hlavního města
Prahy
poštovní přihrádka 122
110 01 Praha 1

IČO: 75151472

DIČ: CZ75151472

bankovní spojení:

číslo účtu:

telefon:

e-mail:

(dále jen jako "objednatel") na straně jedné

a

Dodavatel:

Miloslav Šollar

se sídlem: Příčná 12, 370 01 České Budějovice

zastoupený(á):

IČO: 144 85 851

bankovní spojení:

číslo účtu:

telefon:

e-mail:

Zapsán v obecním živnostenském úřadu v Českých Budějovicích,
pod evidenčním číslem živnostenské listu 330100-11857-01, č.j. Ž-220101/97/1193

(dále jen jako „dodavatel“) na straně druhé

uzavírají dle § 2079 a násl. zákona č.89/2012 Sb., Občanský zákoník, ve znění
pozdějších předpisů (dále jen „Občanský zákoník“)

tuto kupní smlouvu

Čl. I.

Předmět smlouvy

- 1.1. Předmětem této smlouvy je dodání **komerčních baterií a akumulátorů** (specifikace předmětu plnění je uvedena v příloze č. 1 této kupní smlouvy), na základě cenové nabídky k veřejné zakázce malého rozsahu, vyhlášené na webových stránkách profilu zadavatele: <https://nen.nipez.cz/profil/KRP> pod evidenčním číslem N006/21/00018218 dne 13. 07. 2021.

Čl. II.

Cena

- 2.1. Celková cena za celý objem zakázky činí:

536 620,00 Kč bez DPH
112 690,20 Kč – DPH 21%
649 310,20 Kč včetně DPH

slovy: šestsetčtyřicetdevětisíctřistadeset/20 korun českých včetně DPH.

Tato cena zahrnuje veškeré náklady dodavatele spojené s předmětem plnění a je nejvyšší přípustná.

Čl. III.

Práva a povinnosti smluvních stran

- 3.1. Práva a povinnosti dodavatele:

- dodat zboží dle čl. I této smlouvy, řádně a včas, v termínu, na kterém se s objednatelem dohodne, ve stanoveném místě, stanoveným způsobem a ve stanovené kvalitě s **dobou expirace** minimálně 24 měsíců, nestanoví-li výrobce vyšší.
- upozornit objednatele na překážky znemožňující provedení dodávek,
- nést odpovědnost za vadné a opožděné plnění a způsobené škody z tohoto plnění,
- dodržovat individuální pokyny objednatele,
- odstoupit od smlouvy při podstatném porušení povinností objednatele,
- požadovat od objednatele řádné a včasné zaplacení dohodnuté ceny.

- 3.2. Práva a povinnosti objednatele:

- poskytnout dodavateli potřebné spolupůsobení (součinnost) – poskytnout včas objednávku.
- převzít dodávku,
- oznámit dodavateli veškeré vady a požadovat jejich odstranění,
- zaplatit cenu za dodávku,
- odstoupit od smlouvy při podstatném porušení povinností dodavatele,
- požadovat od dodavatele náhradu za jeho vadné a opožděné plnění

Čl. IV.

Dodací podmínky

4.1. Dodavatel se zavazuje provést dodávku do 21 dnů po podpisu kupní smlouvy a obdržení konkrétní objednávky. Za datum splnění dodávky se považuje den převzetí dodávky dle dodacího listu podepsaného pověřeným pracovníkem objednatele.

4.2. Objednatel nabývá vlastnictví převzetím dodávky od dodavatele; převzetí bude prokázáno podpisem pověřeného pracovníka na dodacím listu.

4.3. Místo plnění:



Kontaktní osoba:

4.4. U předávání zboží **musí být přítomen** pověřený zástupce dodavatele.

4.5. Dopravu do místa plnění zajišťuje dodavatel na své náklady a je součástí celkové nabídkové ceny.

Čl. V.

Fakturace a placení

5.1. Smluvní strany se dohodly, že dodavatel vystaví fakturu za plnění nejpozději do 7 pracovních dnů od dodání zboží objednateli na základě konkrétní objednávky.

5.2. Smluvní strany se dohodly na splatnosti faktury 21 dnů od doručení faktury objednateli. Faktura je uhrazená dnem připsání fakturované částky na účet dodavatele.

5.3. Faktura musí obsahovat náležitosti daňového dokladu dle § 29 zákona č. 235/2004 Sb., o dani z přidané hodnoty, ve znění pozdějších předpisů a § 435 Občanského zákoníku. Přílohu faktury musí tvořit kopie dodacího listu potvrzená pověřeným pracovníkem objednatele.

5.4. Adresa pro zaslání faktur: Krajské ředitelství policie hl. m. Prahy



Čl. VI.

Odpovědnost za vady díla a záruka za jakost

6.1. Dodavatel poskytuje na dodané zboží s dobou expirace minimálně 24 měsíců, nestanoví-li výrobce vyšší. Dodavatel se zavazuje, že zboží bude po uvedené dobu způsobilé k použití pro obvyklý účel a zachová si obvyklé vlastnosti. Záruka se nevztahuje na vady, u nichž dodavatel prokáže, že byly způsobeny objednatelem, třetí osobou nebo vyšší mocí (nahodilou událostí) a nezpůsobil je dodavatel.

- 6.2. Je-li vadné plnění podstatným porušením, postupuje objednatel v souladu s § 2106 a násl. Občanského zákoníku. Volbu práva z vadného plnění provede objednatel v souladu s platným Občanským zákoníkem a současně s oznámením vady písemně. Za písemné oznámení se považuje jak listinná (dopisem, faxem), tak elektronická (e-mailem, datovou schránkou) podoba uplatnění práva z vadného plnění.
- 6.3. Reklamace v záruční době bude zajištěna garantem záruky. Dodavatel je povinen započít reklamační úkony do 3 dnů od výzvy objednatele.
- 6.4. Nebude-li započata reklamace podle odstavce 6.3 nebo nedojde-li k odstranění požadované záruční vady v dohodnuté době, má objednatel právo na dodání nového materiálu za materiál reklamovaný, stejné kvality a stejného výrobce.

ČI. VII.

Podmínky odstoupení od smlouvy

- 7.1. Od smlouvy lze odstoupit, pokud dojde k podstatnému porušení smluvních vztahů a pokud tento úmysl oznámí oprávněná strana druhé straně do 10-ti dnů od vzniku podstatného porušení povinností.
- 7.2. Podstatným porušením smlouvy se rozumí, jestliže strana porušující smlouvu věděla nebo mohla vědět, že druhá strana při takovém porušení nebude mít zájem na takovém plnění smlouvy.
- 7.3. Za podstatné porušení se považuje zejména:
- a) prodlení dodavatele s dodáním zboží déle než 10 dnů a objednatel se přitom na tomto prodlení nijak nepodílel
 - b) objednatel nesplní své finanční závazky vůči dodavateli a nebude schopen poskytnout takové záruky, že je splní v náhradním termínu.
- 7.4. Odstoupení je však přípustné teprve tehdy, když dodavatel dohodl s objednatelem písemně novou přiměřenou lhůtu ke splnění závazku a ta neúspěšně uplynula.

ČI. VIII.

Smluvní pokuty a úroky z prodlení

- 8.1. Smluvní strany se dohodly, že případné smluvní pokuty se budou řešit ve smyslu ustanovení §§ 2048 a 2051 a násl. občanského zákoníku, zákona č. 89/2012
Sb.,
ve znění pozdějších předpisů.

Čl. IX.

Závěrečná ustanovení

9.1. Smlouva nabývá platnosti dnem jejího oboustranného podpisu oprávněnými zástupci smluvních stran a účinnosti dnem uveřejnění v Registru smluv. Objednatel se zavazuje k jejímu uveřejnění.

9.2. Veškeré změny této smlouvy lze provádět pouze formou písemného dodatku potvrzeného oběma smluvními stranami.

9.3. K zániku smlouvy může dojít:

- a) dohodou smluvních stran,
- b) odstoupením jednou ze smluvních stran z důvodů uvedených ve smlouvě.

9.4. Práva a povinnosti smluvních stran v této smlouvě výslovně neupravená se řídí příslušnými ustanoveními občanského zákoníku a předpisů souvisejících.

Za objednatele:
V Praze dne

Za dodavatele: 
V Českých Budějovicích dne 27.7.2021

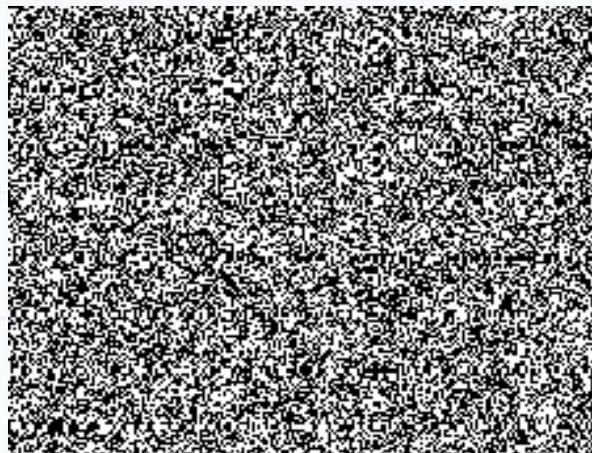
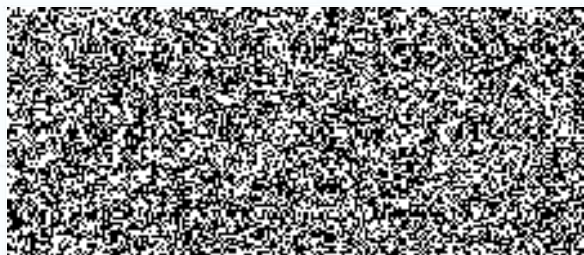

CENOVÁ TABULKA

| Pol. | Označení zboží | Cena bez DPH/1ks | Počet kusů | Celkem cena bez DPH |
|------|---|------------------|------------|---------------------|
| 1 | Baterie alkalická AA - LR6 | 3 | 12000 | 36000 |
| 2 | Baterie alkalická AAA - LR03 | 3 | 12000 | 36000 |
| 3 | Baterie alkalická AAAA - LR61 | 18 | 50 | 900 |
| 4 | Baterie alkalická C - LR14 | 13 | 500 | 6500 |
| 5 | Baterie alkalická D - LR20 | 18 | 200 | 3600 |
| 6 | Baterie alkalická (destičková) 6LR61 – 9V | 21 | 200 | 4200 |
| 7 | Baterie alkalická - LR23A | 10 | 50 | 500 |
| 8 | Baterie lithiová CR2 - CR15H270 | 40 | 10 | 400 |
| 9 | Baterie lithiová AA L91 - FR6 | 25 | 2000 | 50000 |
| 10 | Baterie lithiová AAA L92 - FR03 | 25 | 2000 | 50000 |
| 11 | Baterie lithiová CR123 | 21 | 3000 | 63000 |
| 12 | Baterie lithiová knoflíková - CR2025 | 3 | 200 | 600 |
| 13 | Baterie lithiová knoflíková - CR2032 | 3 | 800 | 2400 |
| 14 | Akumulátor-AA – (HR15/51) | 40 | 1000 | 40000 |
| 15 | Akumulátor RTU-AAA -4BL - HR 11/45 | 28 | 1000 | 28000 |
| 16 | Akumulátor olověný bezúdržbový 6V/4Ah | 150 | 4 | 600 |
| 17 | Fotobaterie nabíjecí LP-E8 | 300 | 10 | 3000 |
| 18 | Fotobaterie nabíjecí NB -10L | 300 | 5 | 1500 |
| 19 | Fotobaterie nabíjecí NB-3L | 250 | 5 | 1250 |
| 20 | Fotobaterie nabíjecí NB-6L | 250 | 5 | 1250 |
| 21 | Fotobaterie nabíjecí LP-E5 | 280 | 5 | 1400 |
| 22 | Fotobaterie nabíjecí LP-E6 | 400 | 5 | 2000 |
| 23 | Fotobaterie nabíjecí LP-E6N | 400 | 5 | 2000 |
| 24 | Baterie nabíjecí pro kameru CEL-TEC PK80L | 460 | 402 | 184920 |
| 25 | Baterie nabíjecí Li-42B | 200 | 6 | 1200 |
| 26 | Baterie lithiová CR 1632 | 10 | 200 | 2000 |
| 27 | Baterie nabíjecí NB-2LH | 300 | 5 | 1500 |
| 28 | Baterie nabíjecí 18650 | 150 | 30 | 4500 |

| | | | | |
|--|--|------|---|-----------|
| 29 | Baterie nabíjecí Canon BP-511 | 300 | 1 | 300 |
| 30 | Baterie nabíjecí Canon LP-E10 | 300 | 6 | 1800 |
| 31 | Baterie nabíjecí Canon LP-E17 | 300 | 1 | 300 |
| 32 | Baterie nabíjecí pro Canon Legria HF R56 | 900 | 1 | 900 |
| 33 | Baterie nabíjecí pro Canon Legria HF R47 | 800 | 1 | 800 |
| 34 | Baterie pro notebook Dell 47Wh typ 34GKR | 3300 | 1 | 3300 |
| Celková nabídková cena v Kč bez DPH | | | | 536620 |
| DPH 21 % | | | | 112690.20 |
| Celková nabídková cena v Kč včetně DPH | | | | 649310.20 |

Dodavatel: Miloslav Šollar ing.

Sídlo: Příčná 12, Č. Budějovice, 37001

IČO: 14485851



V Č. Budějovicích dne 19.7.2021

razítko & podpis pověřené osoby

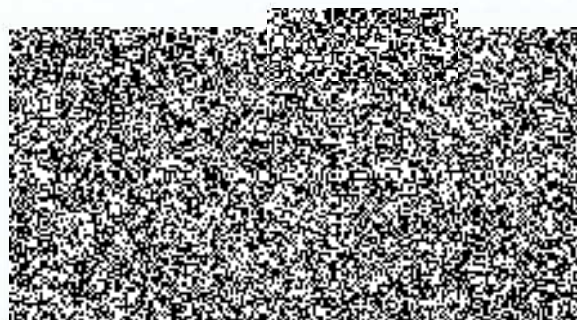

poznámka k položce č.28 :

požadovaná kapacita 7800mAh je zřejmě založena na hledání na internetu.

Baterie ultrafire 18650-7800 kterou heureka najde je učebnicový fake produkt, asi jako trabant turbodiesel 850 HP . Nabízím to nejlepší co je na trhu t.j. SANYO 3450mAh jako alternativu.

Cenová tabulka

Dodavatel:

| | |
|-----------------|---|
| Název | Ing. Miloslav Šollar |
| IČO | 144 85 851 |
| Sídlo | Příčná 12,370 01 České Budějovice |
| Kontaktní osoba |  |
| Telefon | |

| | | |
|-------------------------------|----------------------|----------------------|
| Celková nabídková cena | bez DPH | včetně DPH |
| | 536 620,00 Kč | 649 310,20 Kč |

| Položka | Materiál | Výrobce | Označení | Množství (kusy) | Cena bez DPH | | Sazba DPH | | Cena včetně DPH | |
|---------|--|------------------------|----------------------|-----------------|--------------|---------------|-----------|--------------|-----------------|---------------|
| | | | | | Jednotková | Za položku | % | Kč | Jednotková | Za položku |
| 1 | Baterie alkalická AA - LR6 | Baterie centrum (BC) | BC LR6 extra | 12000 | 3,00 Kč | 36 000,00 Kč | 21% | 7 560,00 Kč | 3,63 Kč | 43 560,00 Kč |
| 2 | Baterie alkalická AAA - LR03 | Baterie centrum (BC) | BC LR03 extra | 12000 | 3,00 Kč | 36 000,00 Kč | 21% | 7 560,00 Kč | 3,63 Kč | 43 560,00 Kč |
| 3 | Baterie alkalická AAAA - LR61 | GP | GP 25A/AAAA | 50 | 18,00 Kč | 900,00 Kč | 21% | 189,00 Kč | 21,78 Kč | 1 089,00 Kč |
| 4 | Baterie alkalická C - LR14 | Motoma | Motoma LR14 ultra | 500 | 13,00 Kč | 6 500,00 Kč | 21% | 1 365,00 Kč | 15,73 Kč | 7 865,00 Kč |
| 5 | Baterie alkalická D - LR20 | Motoma | Motoma LR20 ultra | 200 | 18,00 Kč | 3 600,00 Kč | 21% | 756,00 Kč | 21,78 Kč | 4 356,00 Kč |
| 6 | Baterie alkalická (destičková) 6LR61 – 9V | Baterie centrum (BC) | BC 6LR61 9V extra | 200 | 21,00 Kč | 4 200,00 Kč | 21% | 882,00 Kč | 25,41 Kč | 5 082,00 Kč |
| 7 | Baterie alkalická - LR23A | Tinko | Tinko 23A 12V | 50 | 10,00 Kč | 500,00 Kč | 21% | 105,00 Kč | 12,10 Kč | 605,00 Kč |
| 8 | Baterie lithiová CR2 - CR15H270 | GP | GP CR2 3V foto 81506 | 10 | 40,00 Kč | 400,00 Kč | 21% | 84,00 Kč | 48,40 Kč | 484,00 Kč |
| 9 | Baterie lithiová AA L91 - FR6 | Energizer | FR6 ultimate | 2000 | 25,00 Kč | 50 000,00 Kč | 21% | 10 500,00 Kč | 30,25 Kč | 60 500,00 Kč |
| 10 | Baterie lithiová AAA L92 - FR03 | Energizer | FR03 ultimate | 2000 | 25,00 Kč | 50 000,00 Kč | 21% | 10 500,00 Kč | 30,25 Kč | 60 500,00 Kč |
| 11 | Baterie lithiová CR123 | Tinko | CR123A 1500mAh | 3000 | 21,00 Kč | 63 000,00 Kč | 21% | 13 230,00 Kč | 25,41 Kč | 76 230,00 Kč |
| 12 | Baterie lithiová knoflíková - CR2025 | Baterie centrum (BC) | CR2025 3V 150mAh | 200 | 3,00 Kč | 600,00 Kč | 21% | 126,00 Kč | 3,63 Kč | 726,00 Kč |
| 13 | Baterie lithiová knoflíková - CR2032 | Baterie centrum (BC) | CR2032 3V 230mAh | 800 | 3,00 Kč | 2 400,00 Kč | 21% | 504,00 Kč | 3,63 Kč | 2 904,00 Kč |
| 14 | Akumulátor-AA – (HR15/51) min.2300mAh | Baterie centrum (BC) | BC R6-2300 RTU | 1000 | 40,00 Kč | 40 000,00 Kč | 21% | 8 400,00 Kč | 48,40 Kč | 48 400,00 Kč |
| 15 | Akumulátor RTU-AAA - HR 11/45 min.800mAh | Baterie centrum (BC) | BC R3-1100 RTU | 1000 | 28,00 Kč | 28 000,00 Kč | 21% | 5 880,00 Kč | 33,88 Kč | 33 880,00 Kč |
| 16 | Akumulátor olověný bezúdržbový 6V/4Ah Faston 6,3 | Motoma | 6V-4Ah | 4 | 150,00 Kč | 600,00 Kč | 21% | 126,00 Kč | 181,50 Kč | 726,00 Kč |
| 17 | Fotobaterie nabíjecí LP-E8 | TRX | LP-E8 1500mAh | 10 | 300,00 Kč | 3 000,00 Kč | 21% | 630,00 Kč | 363,00 Kč | 3 630,00 Kč |
| 18 | Fotobaterie nabíjecí NB -10L | TRX | NB-10L 920mAh | 5 | 300,00 Kč | 1 500,00 Kč | 21% | 315,00 Kč | 363,00 Kč | 1 815,00 Kč |
| 19 | Fotobaterie nabíjecí NB-3L | Green cell | NB-3L 820mAh | 5 | 250,00 Kč | 1 250,00 Kč | 21% | 262,50 Kč | 302,50 Kč | 1 512,50 Kč |
| 20 | Fotobaterie nabíjecí NB-6L | TRX | NB-6L 1600mAh | 5 | 250,00 Kč | 1 250,00 Kč | 21% | 262,50 Kč | 302,50 Kč | 1 512,50 Kč |
| 21 | Fotobaterie nabíjecí LP-E5 | TRX | LP-E5 1200mAh | 5 | 280,00 Kč | 1 400,00 Kč | 21% | 294,00 Kč | 338,80 Kč | 1 694,00 Kč |
| 22 | Fotobaterie nabíjecí LP-E6 | TRX | LP-E6 2200mAh | 5 | 400,00 Kč | 2 000,00 Kč | 21% | 420,00 Kč | 484,00 Kč | 2 420,00 Kč |
| 23 | Fotobaterie nabíjecí LP-E6N | TRX | LP-E6N 2200mAh | 5 | 400,00 Kč | 2 000,00 Kč | 21% | 420,00 Kč | 484,00 Kč | 2 420,00 Kč |
| 24 | Baterie nabíjecí pro kameru CEL-TEC PK80L | CEL-TEC | PK80L/1950mAh | 402 | 460,00 Kč | 184 920,00 Kč | 21% | 38 833,20 Kč | 556,60 Kč | 223 753,20 Kč |
| 25 | Fotobaterie nabíjecí LI-42B | TRX | LI-42B 1200mAh | 6 | 200,00 Kč | 1 200,00 Kč | 21% | 252,00 Kč | 242,00 Kč | 1 452,00 Kč |
| 26 | Baterie lithiová knoflíková CR1632 3V | Tinko | CR1632 3V | 200 | 10,00 Kč | 2 000,00 Kč | 21% | 420,00 Kč | 12,10 Kč | 2 420,00 Kč |
| 27 | Fotobaterie nabíjecí NB-2LH | TRX | TRX NB-2LH 1500mAh | 5 | 300,00 Kč | 1 500,00 Kč | 21% | 315,00 Kč | 363,00 Kč | 1 815,00 Kč |
| 28 | Fotobaterie nabíjecí 18650 3,7V | Sanyo | Sanyo 18650-3450mAh | 30 | 150,00 Kč | 4 500,00 Kč | 21% | 945,00 Kč | 181,50 Kč | 5 445,00 Kč |
| 29 | Fotobaterie nabíjecí Canon BP-511 7,4V | TRX | TRX BP-511 2000mAh | 1 | 300,00 Kč | 300,00 Kč | 21% | 63,00 Kč | 363,00 Kč | 363,00 Kč |
| 30 | Fotobaterie nabíjecí Canon LP-E10 7,4V | TRX | TRX LP-E10 1500mAh | 6 | 300,00 Kč | 1 800,00 Kč | 21% | 378,00 Kč | 363,00 Kč | 2 178,00 Kč |
| 31 | Fotobaterie nabíjecí Canon LP-E17 7,2V | Green cell | GC LP-E17 1040mAh | 1 | 300,00 Kč | 300,00 Kč | 21% | 63,00 Kč | 363,00 Kč | 363,00 Kč |
| 32 | Fotobaterie nabíjecí Canon Legria HF R56 Lion 3,6V | TRX | TRX BP-745 4450mAh | 1 | 900,00 Kč | 900,00 Kč | 21% | 189,00 Kč | 1 089,00 Kč | 1 089,00 Kč |
| 33 | Fotobaterie nabíjecí Canon Legria HF R47 Lion 3,6V | TRX | TRX BP-727 3150mAh | 1 | 800,00 Kč | 800,00 Kč | 21% | 168,00 Kč | 968,00 Kč | 968,00 Kč |
| 34 | Baterie pro NTB DELL typ 34GKR | DELL | Dell-34GKR 47Wh | 1 | 3 300,00 Kč | 3 300,00 Kč | 21% | 693,00 Kč | 3 993,00 Kč | 3 993,00 Kč |



Cenová tabulka

Dodavatel:

| | |
|-----------------|---|
| Název | Ing. Miloslav Šollar |
| IČO | 144 85 851 |
| Sídlo | Příčná 12,370 01 České Budějovice |
| Kontaktní osoba |  |
| Telefon | |

| | | |
|-------------------------------|----------------------|----------------------|
| Celková nabídková cena | bez DPH | včetně DPH |
| | 536 620,00 Kč | 649 310,20 Kč |

| Položka | Materiál | Výrobce | Označení | Množství (kusy) | Cena bez DPH | | Sazba DPH | Cena včetně DPH | |
|--|----------|---------|----------|-----------------|--------------|------------|-----------|-----------------|----|
| | | | | | Jednotková | Za položku | | % | Kč |
| <small>www.budap.cz - 602246000102</small> | | | | | | | | | |

razítko & podpis