

DODATEK č. 1
ke Smlouvě o dílo
č. OBJEDNATELE: 43/2021

Smluvní strany

Město Čáslav

Sídlo: Nám. Jana Žižky z Trocnova 1
286 01 Čáslav
IČ: 00236021
DIČ: CZ00236021
Statutární zástupce: JUDr. Vlastislav Málek, starosta
bankovní spojení: 
číslo účtu:

na straně jedné jako objednatel (dále jen „objednatel“).

a

TES spol. s r.o.

Sídlo: Vrchovska 1354, PSČ 286 01
zastoupen: Jiřím Pavlicou, jednatelem společnosti
IČ: 47539330
DIČ: CZ 47539330
bankovní spojení: KB, a.s., pobočka Čáslav
číslo účtu: 2801486388/2010

zapsána v obchodním rejstříku vedeném Městským soudem v Praze, oddíl C, vložka 18794
na straně druhé jako zhotovitel (dále jen „zhotovitel“)

uzavírají podle § 2586 a následujících zákona č. 89/2012 Sb., občanský zákoník, tento:

Dodatek č. 1 ke Smlouvě o dílo na realizaci stavby
„Čáslav – rekonstrukce ulice Jana Roháče z Dubé“ ze dne 24.03.2021

**Na základě odsouhlasených změn vzniklých během realizace stavby se smluvní strany dohodly na
sjednání tohoto Dodatku č. 1:**

čl. I.

Předmět plnění

Účastníci se na základě oboustranné dohody dohodli na tom, že se rozsah díla, jenž je vymezen ve smlouvě o dílo v čl. 1. mění a rozšiřuje o změny, jež jsou obsaženy ve změnovém listu stavby č. 1, který tvoří přílohu tohoto Dodatku č. 1.

čl. II.
Cena díla

Účastníci se na základě oboustranné dohody dohodli na změně ceny díla a to tak, že původní cena díla uvedená v čl. 5 smlouvy o dílo se z důvodu změn obsažených ve změnovém listě č. 1 mění z částky:

Původní cena díla:

Cena dle SOD bez DPH	2 638 497,97 Kč
DPH 21 %	554 084,57 Kč

Cena celkem včetně DPH 3 192 582,54 Kč

Nová cena díla:

Cena bez DPH	2 677 113,47 Kč
DPH 21%	562 193, 83 Kč

Cena celkem včetně DPH 3 239 307,30 Kč
(dále jen "Cena za provedení díla")

čl. II.
Závěrečné ustanovení

Tento dodatek nabývá platnosti dnem podpisu oprávněnými zástupci obou smluvních stran. Dodatek je vyhotoven ve čtyřech stejnopisech, z nichž obě smluvní strany obdrží po dvou stejnopisech dodatku. Každý stejnopis tohoto dodatku má právní sílu originálu. Ostatní ustanovení smlouvy nedotčená tímto dodatkem č. 1 se nemění a zůstávají v platnosti.

Nedílnou součástí tohoto dodatku č. 1 tvoří následující přílohy:

Příloha č. 1: Změnový list stavby č. 1

Smluvní strany souhlasí se zveřejněním tohoto dodatku smlouvy v registru smluv na webových stránkách Portálu veřejné správy v souladu se zákonem č. 340/2015 o zvláštních podmínkách účinnosti některých smluv, uveřejňování těchto smluv a o registru smluv (zákon o registru smluv), zveřejnění zajistí objednatel. Zhotovitel prohlašuje, že skutečnosti uvedené v této smlouvě/ dodatku nepovažuje za obchodní tajemství ve smyslu ust. § 504 zákona č. 89/2012 Sb., občanského zákoníku.

Obě smluvní strany prohlašují, že si tento dodatek přečetly, s jeho obsahem souhlasí, že byl sepsán na základě pravdivých údajů, z jejich pravé a svobodné vůle a nebyl uzavřen v tísní ani za jinak jednostranně nevýhodných podmínek, což stvrzují svým podpisem, resp. podpisem svého oprávněného zástupce.

Uzavření tohoto dodatku č. 1 ke Smlouvě o dílo bylo schváleno usnesením Rady města Čáslavi č. 356/2021 ze dne 21.07.2021.

V Čáslavi dne 26.7. 2021

V Čáslavi dne 26.7. 2021

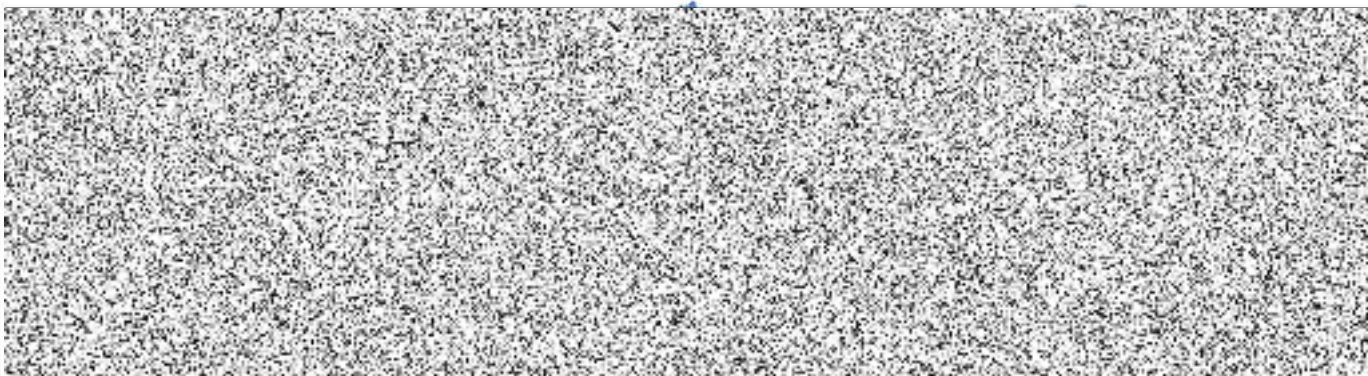

ZMĚNOVÝ LIST STAVBY

Název stavby: Čáslav – rekonstrukce ulice Jana Roháče z Dubé

Pořadové číslo návrhu změny stavby:

1

Změna:



D - dokumentace
P - příprava
R - realizace

Stavební oddíl,
(provozní celek)

Číslo (pod)objektu,
(provozního souboru)

Název: Vozovka, veřejné osvětlení

Popis změny:

- 1) Dodání lomového rigolového kamene z deponie města Čáslavi a jeho třídění.
- 2) Spolufinancování opravy povrchů chodníků na základě uzavřené dohody o spolupráci
- 3) Realizace nového retardéru u ul. Klimenta Čermáka + dodání a montáž odvodňovacích žlabů.
- 4) Prodloužení dešťové kanalizace v ul. J.Roháče z Dubé.
- 5) Dodání a instalace nopové folie pro zajištění neprůsaku dešťové vody z komunikace do obvodových zdí přilehlých objektů.
- 6) Odpočet lamp veřejného osvětlení z důvodu zachování stávajícího osvětlení na budově č.p. 131
- 7) Skutečné provedení

Odůvodnění změny:

- 1) Původní smluvní rozpočet zahrnoval kompletní dodání kamenné dlažby „Lomový rigolový kámen“. Město Čáslav však na své deponii mělo uskladněn vlastní. Se zhotovitelem bylo dohodnuto třídění na deponii a následně využití tohoto na stavbě. (jedná se o méněpráce a vícepráce).
- 2) Na základě uzavřené dohody o spolupráci na opravě vozovky a veřejného osvětlení v ul. Jana Roháče z Dubé v Čáslavi je dohodnuto, že společnost TLAPNET s.r.o., se bude finančně spolupodílet na opravě tohoto povrchu. Smluvnímu zhotoviteli této zakázky malého rozsahu uhradí předem domluvenou částku. Z tohoto důvodu dojde ke snížení smluvní ceny díla o částku 22 200,00 Kč bez DPH, tj. 26 862,00 Kč včetně DPH. Zhotovitel tímto stvrzuje, že tímto způsobem jsou veškeré jeho finanční požadavky vůči objednateli - městu Čáslavi uspokojeny (jedná se o méněpráce).
- 3) Původní návrh PD řešil demontáž stávajícího a zpětnou montáž nového gumového příčného retardéru. Vzhledem k charakteru nového povrchu bylo na základě požadavku objednatele domluveno, že bude proveden nový retardér ze žulové dlažby včetně nájezdů dle ČSN v celé šíři komunikace. Z tohoto důvodu bude pro bezpečné odvodnění dodán a osazen odvodňovací žlab napříč komunikace z obou stran nového retardéru a zároveň bude upraveno napojení na pěší zónu vložení žulové obruby (jedná se o vícepráce).
- 4) Na základě konzultace s projekcí a TDI bude pro zajištění bezpečného odvodnění komunikace Jana Roháče z Dubé prodloužena dešťová kanalizace s napojením do nové vybudované kanalizační šachty (jedná se o vícepráce).
- 5) Původní návrh PD neobsahoval ochranu proti vlhkosti přilehlých domů. Vzhledem k charakteru nového povrchu komunikace bude provedena pokládka nopové folie pro zabránění případnému průsaku vlhkosti nové konstrukční vrstvy komunikace do obvodových zdí domů přiléhajících ke komunikaci (jedná se o vícepráce).
- 6) Při realizaci veřejného osvětlení bylo po konzultaci a schválení majitelem domu č.p. 131 dohodnuto, že stávající lampy veřejné osvětlení na fasádě domu jsou plně funkční a vyhovují i historickému rázu, z tohoto důvodu budou zachovány, dojde pouze k přepojení na nové kabelové vedení (jedná se o méněpráce).
- 7) Na základě geodetického zaměření celkové plochy bude upraven základní výkaz výměr dle skutečného provedení prací (jedná se o vícepráce a méněpráce).

Jedná se o změnu, která nemění celkovou povahu veřejné zakázky.

POSOUZENÍ NÁVRHU ZMĚNY

DOPADY ZMĚNY:

Do projektové dokumentace:

Nebude

Do časového plánu stavby:

Nebude

Do ceny stavby:

vícepráce

330 007,50 Kč

bez DPH

méněpráce

291 392,00 Kč

bez DPH

Za objednatele Město Čáslav: JUDr. Vlastislav Málek

Za zhotovitele TES spol. s r.o. : Jiří Pavlica

TES, spol. s r.o.

Méněpráce

22	M	58380769	kámen lomový rigolový, upravený pro dlažbu, vel. do 250 mm	t	-210,000	800,00	-168 000,00	
19	K	567114133	Podklad ze směsi stmelené cementem SC C 12/15 tl. 12 mm	m2	-75,000	215,00	-16 125,00	
16	K	564841112	Podklad ze šterkodrtě ŠD tl 13 mm	m2	-75,000	115,00	-8 625,00	
21	K	591111111	Kladení dlažby z valounů nebo kamenných odseků či rigolového kamene do lože z kameniva těženého tl 50 mm	m2	-75,000	340,00	-25 500,00	SoD
27	K	591411111	Kladení dlažby z mozaiky jednobarevné komunikací pro pěší lože z kameniva	m2	-1,000	460,00	-460,00	SoD
28	M	58381005	kostka dlažební mozaika žula 4/6 šedá	m2	-3,500	455,00	-1 592,50	SoD
			VO - méněpráce	kpt	-1,000	50 482,00	-50 482,00	SoD

CELKEM méněpráce

-269 192,00

Vícepráce

Nakládka, třídění a doprava lomového rigolového kamene z depozitu investora

330 007,50 cenová soustava

63	K	997221571	Vodorovná doprava vybouraných hmot do 1 km	t	210,000	44,00	9 240,00	SoD
64	K	997221579	Příplatek ZKD 1 km u vodorovné dopravy vybouraných hmot	t	420,000	10,00	4 200,00	SoD
NOVÁ		997221611	Nakládání suti na dopravní prostředky pro vodorovnou dopravu	t	210,000	164,00	34 440,00	ÚRS 2020/01
NOVÁ			Třídění cca 70%, nužní	t	147,000	420,00	61 740,00	vlastní

Vícepráce dle stavebního deníku (sondáž, vyhledání potrubí)

11 247,50

NOVÁ	H		Beton C 20	m3	1,000	2 500,00	2 500,00	vlastní
NOVÁ	H		Automobil Avia	hod	1,500	550,00	825,00	vlastní
NOVÁ	H		Bagr	hod	1,500	850,00	1 275,00	vlastní
NOVÁ	H		UNC	hod	2,000	650,00	1 300,00	vlastní
NOVÁ	H		Ruční práce, stavební dělník	hod	13,500	285,00	3 847,50	vlastní
NOVÁ	H		prostorj Avia	hod	2,000	150,00	300,00	vlastní
NOVÁ	H		prostorj bagr	hod	3,000	400,00	1 200,00	vlastní

Vícepráce dle stavebního deníku (dopojení dešťových svodů)

70 818,00

NOVÁ	H		Beton C 20	m3	3,000	2 500,00	7 500,00	vlastní
14	M	58331200	šterkopisek netříděný zásypový	t	7,000	360,00	2 520,00	SoD
NOVÁ	H		Automobil Avia	hod	8,000	550,00	4 400,00	vlastní
NOVÁ	H		Bagr	hod	8,000	850,00	6 800,00	vlastní
NOVÁ	H		UNC	hod	3,000	650,00	1 950,00	vlastní
NOVÁ	H		Ruční práce, stavební dělník	hod	82,000	285,00	23 370,00	vlastní
NOVÁ	H		prostorj Avia	hod	2,000	150,00	300,00	vlastní
NOVÁ	H		prostorj UNC	hod	5,000	300,00	1 500,00	vlastní
NOVÁ	H		prostorj Bagr	hod	2,000	400,00	800,00	vlastní
NOVÁ	M	VW.SP410100W	Trubka KG 110	m	4,000	145,00	580,00	ÚRS 01/2020
NOVÁ	M	OSM.222010	Trubka KG 160	m	62,000	230,00	14 260,00	ÚRS 01/2020
NOVÁ	M	OSM.220230	tvárovky 110	ks	32,000	60,00	1 920,00	ÚRS 01/2020
NOVÁ	M	OSM.222230	tvárovky 160	ks	18,000	149,00	2 682,00	ÚRS 01/2020
NOVÁ	M	28611934	redukce 110/160	ks	4,000	184,00	736,00	ÚRS 01/2020
NOVÁ	M		ostatní drobný materiál	kpl	1,000	1 500,00	1 500,00	vlastní

Vícepráce dle stavebního deníku (doplnění příčných odvodňovacích žlábků)

70 867,00

NOVÁ	H	935113111	Osazení odvodňovacího polymerbetonového žlabu s krycím roštem šířky do 200 mm	m	12,000	420,00	5 040,00	ÚRS 01/2020
49	K	916991121	Lože pod obrubníky, krajníky nebo obruby z dlažebních kostek z betonu prostého	m3	1,700	2 730,00	4 641,00	SoD
14	M	58331200	šterkopisek netříděný zásypový	t	0,200	360,00	72,00	SoD
NOVÁ	H		Ruční práce, stavební dělník	hod	6,000	285,00	1 710,00	vlastní
NOVÁ	M	VW.SP410100W	Trubka KG 110	m	4,000	145,00	580,00	ÚRS 01/2020
NOVÁ	M	OSM.220230	tvárovky 110	ks	8,000	60,00	480,00	ÚRS 01/2020
NOVÁ	M	28611934	redukce 110/160	ks	1,000	184,00	184,00	ÚRS 01/2020
NOVÁ	M		žlab multiline V 150S	m	12,000	2 390,00	28 680,00	ceník ACO
NOVÁ	M		čelní stěna Multiline V150	ks	4,000	410,00	1 640,00	ceník ACO
NOVÁ	M		rošt Multiline V 150 E600	ks	24,000	1 160,00	27 840,00	ceník ACO

Vícepráce dle stavebního deníku (doplnění zpomalovacího prahu)

12 552,00

16	K	564841112	Podklad ze šterkodrtě ŠD tl 130 mm	m2	24,000	115,00	2 760,00	SoD
NOVÁ	K	567133115	Podklad ze směsi stmelené cementem SC C 5/6 (KSC II) tl 200 mm	m2	24,000	408,00	9 792,00	ÚRS 01/2020

Vícepráce dle stavebního deníku (úprava obrub, dopojení na pěší zónu)

15 033,00

NOVÁ	H		Bagr	hod	2,000	850,00	1 700,00	vlastní
NOVÁ	H		UNC	hod	2,000	650,00	1 300,00	vlastní
NOVÁ	H		prostorj Avia	hod	3,000	150,00	450,00	vlastní
46	K	916241213	Osazení obrubníku kamenného stojatého s boční opěrou do lože z betonu prostého	m	6,000	250,00	1 500,00	SoD
NOVÁ	H		Ruční práce, stavební dělník - odkopání, nakládání	hod	11,000	285,00	3 135,00	vlastní
49	K	916991121	Lože pod obrubníky, krajníky nebo obruby z dlažebních kostek z betonu prostého	m3	0,600	2 730,00	1 638,00	SoD
NOVÁ	M	58380003	obrubník kamenný žulový přímý 300x200mm	m	6,000	1 460,00	8 760,00	ÚRS 01/2020

Vícepráce dle stavebního deníku (doplnění nopové folie u fasád podél chodníku)

18 900,00

NOVÁ	H	711491273	Provedení izolace proti tlakové vodě svislé z nopové folie	m2	180,000	55,00	9 900,00	ÚRS 01/2020
NOVÁ	M		Folie nopová FONDALINE	m2	180,000	50,00	9 000,00	ceník výrobce

Vícepráce dle skutečného zaměření

20 970,00

23	K	591211111	Kladení dlažby z kostek drobných z kamene do lože z kameniva těženého tl 50 mm	m2	10,000	340,00	3 400,00	SoD
24	M	58381007	kostka dlažební žula drobná 8/10	m2	12,000	675,00	8 100,00	SoD
46	K	916241213	Osazení obrubníku kamenného stojatého s boční opěrou do lože z betonu prostého	m	11,000	250,00	2 750,00	SoD
47	M	58380001	krajník kamenný žulový silniční 130x200x300-800mm	m	12,000	560,00	6 720,00	SoD

CELKEM vícepráce

330 007,50

ROZDÍL

60 815,50