



## Dodatek č. 2

ke Smlouvě o dílo  
č. 2020/OMP/0777

### Městská část Praha 10

se sídlem Praha 10, Vršovická 68, PSČ 101 38

IČO: 000 63 941

DIČ: CZ00063941

zastoupená Renatou Chmelovou, starostkou

ke smluvnímu jednání oprávněn Mgr. Tomáš Urbánek, vedoucí odboru majetkoprávního

Bankovní spojení: Česká spořitelna, a.s.,

Číslo účtu: 27-2000733369/0800

(dále jen „Objednatel“)

a

### VISTORIA CZ a.s.

Se sídlem Revoluční 767/25, Staré Město, 110 00 Praha 1

IČO: 251 10 977

DIČ: CZ25110977

Zapsaná v OR vedeném Městským soudem v Praze oddíl B vložka 4581

Zastoupena [redacted] obchodní ředitelkou na základě pověření

Bankovní spojení: PPF Banka, a.s.

Číslo účtu: [redacted]

(dále jen „Zhotovitel“)

(Zhotovitel a Objednatel dále společně označovaní jako „Smluvní strany“ nebo jednotlivě „Smluvní strana“) uzavřeli níže uvedeného dne, měsíce a roku v souladu s ustanovením § 2586 a násl. občanského zákoníku tento Dodatek č. 2 ke smlouvě č. 2020/OMP/0777 (dále jen „Dodatek“)

### I.

#### Předmět Dodatku

Tímto Dodatkem se mění rozsah prací a cena za dílo na akci „MŠ U Vršovického nádraží, Sámova 2 A/1529, Prahy 10 -přístavba 2 pavilonů“

Přesný rozsah prací je dán přílohou č. 1, která je nedílnou součástí tohoto Dodatku.

PŘEVZAL DNE 14.7.2021



## II. Čas plnění

Článek IV. odst. 1 se mění takto:

Zhotovitel se zavazuje provést dílo dle článku II. této smlouvy v době do **31. 1. 2022**

## III. Cena za dílo

Čl. V. odst. 1 Smlouvy „Cena za dílo“ se mění takto:

Smluvní strany se dohodly, že cena za dílo činí:  
Cena bez DPH

**30 321 546,14,- Kč**

## IV. Závěrečná ustanovení

Tímto Dodatkem nedotčená ustanovení Smlouvy zůstávají beze změny.

Tento Dodatek nabývá platnosti dnem podpisu oběma smluvními stranami, účinnosti dnem uveřejnění smluv v registru smluv.

Tento Dodatek je vyhotoven v šesti vyhotoveních, z nichž dvě vyhotovení obdrží Zhotovitel a čtyři vyhotovení Objednatel.

Smluvní strany si Dodatek přečetly a s jeho obsahem souhlasí, což stvrzují svými podpisy.

Nedílnou součástí tohoto Dodatku je příloha č. 1:

Změnový list č.9 – Přizdívky - 2 pavilony SO02 a SO03

Změnový list č.10 – Střešní plášť SO01, SO02 a SO03

Změnový list č.11 - Vzduchotechnika SO02 a SO03

Změnový list č.12 – Elektroinstalace SO02 a SO03

12. 07. 2021

V Praze dne .....

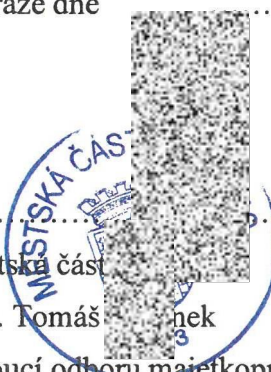
  
Městská část  
Mgr. Tomáš Šnek  
vedoucí odboru majetkoprávního  
Objednatel

  
VISTORIA CZ a. a.  
obchodní ředitelka  
Zhotovitel

 **VISTORIA**  
VISTORIA CZ a.s.  
Revoluční 767/25, 110 00 Praha 1  
IČ: 25110977, DIČ: CZ25110977  
08

**ZMĚNOVÝ LIST**

|             |                                                               |
|-------------|---------------------------------------------------------------|
| Zhotovitel: | VSTORIA CZ a.s., Revoluční 25, Praha 10                       |
| Objednatel: | Městská část Praha 10, Vršovická 8, Praha 10, 101 38 Praha 10 |
| Název akce: | MŠ M Vršovické, nádraží, Sámova 26/1575, Praha 10             |

Podpsaní zmocněnci potvrzují v souladu se Směrnicí o změně, že změna je

Předmět změny:  
SO 02 a SO 08: Přídávky\_2 pavilony

**Popis a zdůvodnění změny:**





Při odsekání omítek, pod okny / ze stropního tělesa, byla zůstane za netaženo bylo nutné postranit pro vyhotovení nových omítek vč. Přídání vč. Plošná a fúdní nářadí

Důvod vícepráce / méněpráce:  
 záměr objednavatele  | chyba v PD  | chyba zhotovitele  | vyšší množství práce okolnosti

Příloha: Rozpočet

|                                        |                                                                                   |
|----------------------------------------|-----------------------------------------------------------------------------------|
| Počet připojených listů specifikací: 1 | Počet listů specifikací: 1                                                        |
| Cena méněpráce bez DPH: 0,00           | Cena vícepráce bez DPH: 75 081,55                                                 |
| Výsledná cena změny bez DPH: 75 081,55 | Nově připojené práce dle specifikací: <u>Nové připojené práce dle specifikací</u> |

Všechné práce budou splňovat podmínky smlouvy o dílo a budou provedeny ve stejné kvalitě jako ostatní materiály, provedení apod. tak, jak požaduje nebo předpokládá Dodavatel a je to, pro celé dílo.

|                                                                                                                           |                                                                                                                            |
|---------------------------------------------------------------------------------------------------------------------------|----------------------------------------------------------------------------------------------------------------------------|
| Za ID souhlasí:<br><br>Datum: 8.6.2021 | Za ID souhlasí:<br><br>Datum: 8.6.2021 |
| Podpis zmocněnce:<br>                  | Podpis zmocněnce:<br>                  |
| Datum: 8.6.2021                                                                                                           | Datum: 8.6.2021                                                                                                            |



## REKAPITULACE ČLENĚNÍ SOUPISU PRACÍ

Stavba:

MŠ U Vršovického nádraží, Sámova 2A/1529, Praha 10

Objekt:

**SO 02 a SO 03 - Přizdívky - změnový list č.9**

Místo:

Datum:

12.08.2020

Zadavatel:

ÚMČ Praha 10, Vršovická 68, Praha 10, 101 38

Projektant:

D PLUS  
PROJEKTOVÁ A  
INŽENÝRSKÁ a.s.

Uchazeč:

VISTORIA CZ a.s.

Zpracovatel:

Kód dílu - Popis

Cena celkem [CZK]

### Náklady ze soupisu prací

**75 081,85**

#### HSV - Práce a dodávky HSV

**70 449,12**

|     |     |                                     |           |
|-----|-----|-------------------------------------|-----------|
| D   | 3   | Svislé a kompletní konstrukce       | 55 490,14 |
| D   | 998 | Přesun hmot                         | 3 726,74  |
| D   | 9   | Ostatní konstrukce a práce, bourání | 4 238,71  |
| D   | 997 | Přesun sutě                         | 6 993,53  |
| VRN |     |                                     | 4 632,73  |

## SOUPIS PRACÍ

Stavba:

MŠ U Vršovického nádraží, Sámova 2A/1529, Praha 10

Objekt:

**SO 02 a SO 03 - Přizdívky - změnový list č.9**

Místo:

Datum:

12.08.2020

Zadavatel:

ÚMČ Praha 10, Vršovická 68, Praha 10, 101 38

Projektant:

D PLUS  
PROJEKTOVÁ A  
INŽENÝRSKÁ a.s.

Uchazeč:

VISTORIA CZ a.s.

Zpracovatel:

| PČ                            | Typ | Kód       | Popis                                                                                      | MJ | Množství | J.cena [CZK] | Cena celkem [CZK] |
|-------------------------------|-----|-----------|--------------------------------------------------------------------------------------------|----|----------|--------------|-------------------|
| <b>Náklady soupisu celkem</b> |     |           |                                                                                            |    |          |              | <b>70 449,12</b>  |
| D                             |     | HSV       | Práce a dodávky HSV                                                                        |    |          |              | 70 449,12         |
| D                             |     | 3         | Svislé a kompletní konstrukce                                                              |    |          |              | 55 490,14         |
| 35                            | K   | 342244101 | Příčka z cihel děrovaných do P10 na maltu M5 tloušťky 80 mm                                | m2 | 87,940   | 631,00       | 55 490,14         |
| 36                            | K   | 342244121 | Příčka z cihel děrovaných do P10 na maltu M5 tloušťky 140 mm                               | m2 | 3,760    | 768,00       | 2 887,68          |
| D                             |     | 998       | Přesun hmot                                                                                |    |          |              | 3 726,74          |
| 126                           | K   | 998017002 | Přesun hmot s omezením mechanizace pro budovy v do 12 m                                    | t  | 3,952    | 943,00       | 3 726,74          |
| D                             |     | 9         | Ostatní konstrukce a práce, bourání                                                        |    |          |              | 4 238,71          |
| 21                            | K   | 978013161 | Otlučení (osekání) vnitřní vápenné nebo vápenocementové omítky stěn v rozsahu do 50 %      | m2 | 87,940   | 48,20        | 4 238,71          |
| D                             |     | 997       | Přesun sutě                                                                                |    |          |              | 6 993,53          |
| 25                            | K   | 997013213 | Vnitrostavební doprava sutí a vybouraných hmot pro budovy v do 12 m ručně                  | t  | 3,660    | 711,00       | 2 602,26          |
| 26                            | K   | 997013501 | Odvoz sutí a vybouraných hmot na skládku nebo meziskládku do 1 km se složením              | t  | 3,660    | 279,00       | 1 021,14          |
| 27                            | K   | 997013509 | Příplatek k odvozu sutí a vybouraných hmot na skládku ZKD 1 km přes 1 km                   | t  | 51,240   | 12,20        | 625,13            |
| 30                            | K   | 997013803 | Poplatek za uložení na skládce (skládkovné) stavebního odpadu cihelného kód odpadu 170 102 | t  | 3,660    | 750,00       | 2 745,00          |
| VRN                           |     |           |                                                                                            |    |          |              |                   |
| 19                            |     | VRN       |                                                                                            | %  | 6,576    | 704,49       | 4 632,73          |



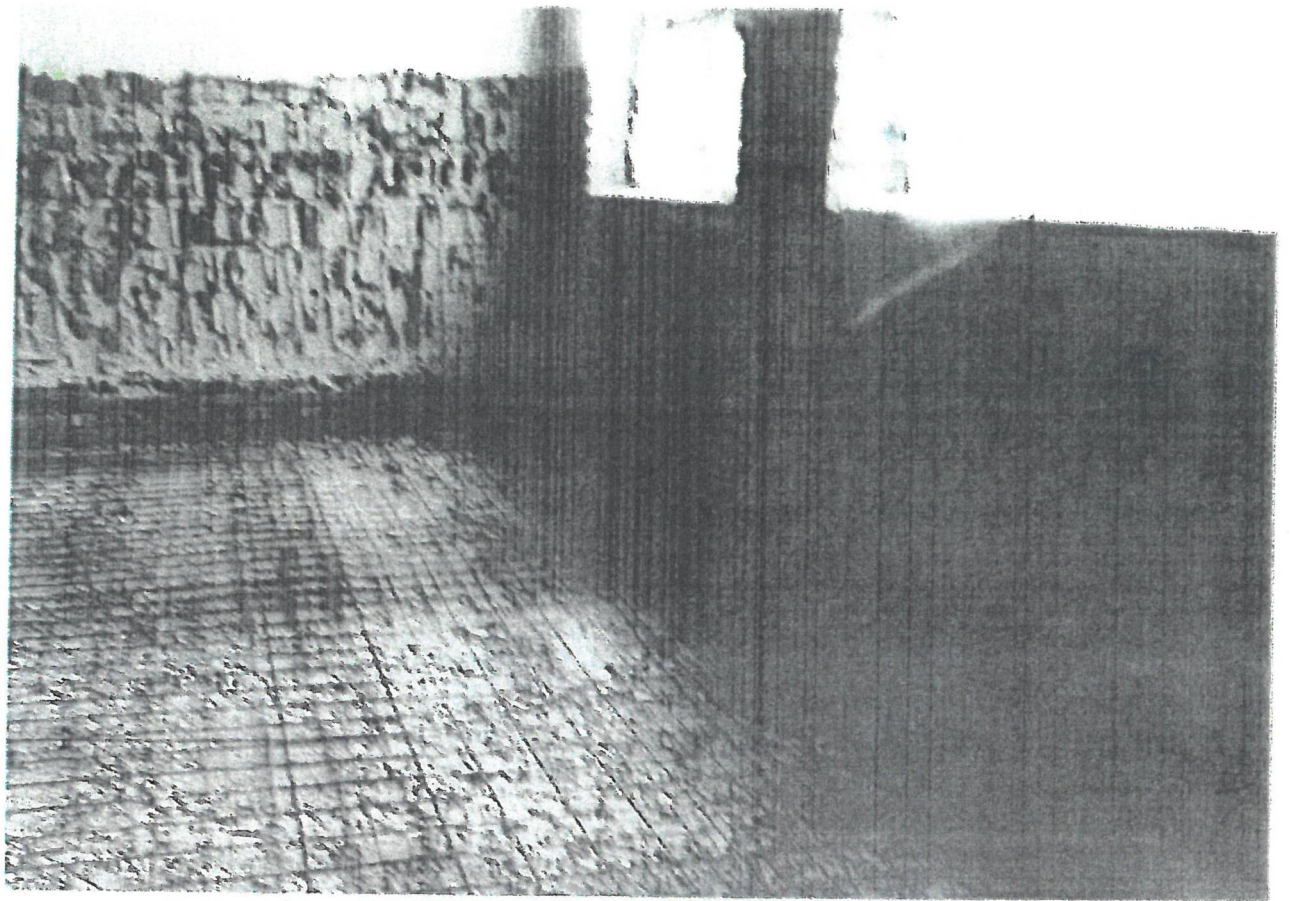



ZMĚNOVÝ LIST

číslo ZL: 010

Zhotovitel: VISTORIA CZ a.s., Revoluční 25, Praha 1

Objednatel: Městská část Praha 10, Vršovická 68  
101 38 Praha 10 Datum: 8.6.2021

Název akce: PAŠ U Vršovického nádraží, Sámova ZA/1529, Praha10

Podpsaní zmocněnci potvrzují v souladu se Smlouvou o dílo tuto změnu rozsahu díla.

Předmět změny:

SO 01 SO 02 a SO 03 střešní pláště

Popis a zdůvodnění změny:

Při této stavbě bylo zjištěno, že dochází k zatékání do stávající střešní konstrukce ze jak v místech prostupů střechem (komínové těleso, odvětrání kanalizace, apod.), tak především u okapových žlabů které mají nedostatečný profil a nejsou vyspádovány. Přestože jsou pravidelně čištěny, dochází k jejich rychlému zanášení a přetékání a tím zatékání do zateplovacího zásadního systému. Byla navržena výměna krytiny v celé ploše s provedením žlabu slukonou s úpravou profilu na střešní konstrukci nad ořizovacími (viz příložený detail). Po osazení žlabem je za žlabu překapnic konvená v záklopu, která odvede vodou z případného přetékání žlabu mimo fasádu.

Důvod vícepráce / méněpráce:

záměr objednatele  chyba v PD  chyba zhotovitele  vyšší množství práce

Příloha: Rozpočet

|                                              |                                                                |
|----------------------------------------------|----------------------------------------------------------------|
| Počet připojených listů specifikací: 1       | Počet připojených výkresů: 0                                   |
| Cena méněpráci bez DPH: 0,00                 | Cena vícepráci bez DPH: 2 014 544,50                           |
| Výsledná cena za změny bez DPH: 2 014 544,50 | Nově stanovená lhůta dokončení díla: 100 dny od zahájení prací |

Všechny práce budou splňovat podmínky smlouvy o dílo a budou prováděny ve stejné kvalitě a množství jako materiál provedení apod. tak, jak požaduje nebo předpokládá Dokumentace zakázky, práce o dílo.

|                                                                    |                                                                            |
|--------------------------------------------------------------------|----------------------------------------------------------------------------|
| Za TE: souhlasí<br>Datum: 8.6.2021<br>Podpis zmocněnce objednatele | Za projektanta souhlasí<br>Datum: 8.6.2021<br>Podpis zmocněnce zhotovitele |
|--------------------------------------------------------------------|----------------------------------------------------------------------------|

Datum: 8.6.2021

Datum: 8.6.2021

|                                                 |                |       |           |                   |
|-------------------------------------------------|----------------|-------|-----------|-------------------|
| S001                                            |                |       |           |                   |
| <b>Střešní plášť</b>                            |                |       |           |                   |
| Spojovací materiál                              | ks             | 1     | 4 250,00  | 4 250,00          |
| Demontáž stávajícího střešního pláště do suti   | m <sup>2</sup> | 210   | 130,00    | 27 300,00         |
| Separace odpadu                                 | kpl            | 1     | 5 830,00  | 5 830,00          |
| Odvoz a likvidace suti                          | kpl            | 1     | 7 130,00  | 7 130,00          |
| Montáž podkladního separačního pasu             | m <sup>2</sup> | 210   | 150,00    | 31 500,00         |
| Podkladní pas Bauder Top TS 40 NSK              | bal            | 7     | 3 050,00  | 21 350,00         |
| Krytina - Prefalz 0,7, r.š. 650 mm, P.10        | m <sup>2</sup> | 210   | 1 690,00  | 354 900,00        |
| Napojení na stávající krytinu - dilatační lišta | m              | 10,8  | 840,00    | 9 072,00          |
| Zafalcování hřebene                             | m              | 22,8  | 415,00    | 9 462,00          |
| Prostupový komínek pro ZT ø100                  | ks             | 1     | 4 150,00  | 4 150,00          |
| Prostupový komínek anténu ø 50                  | ks             | 1     | 3 762,00  | 3 762,00          |
| Přesun hmot                                     | kpl            | 1     | 18 850,00 | 18 850,00         |
| <b>Součet</b>                                   |                |       |           | <b>497 556,00</b> |
| <b>Konstrukce klempířské - Al</b>               |                |       |           |                   |
| Žlab hranatý lůžkový r.š. 330mm                 | bm             | 38,7  | 1 610,00  | 62 307,00         |
| Žlabový kotlík 330/100                          | ks             | 6     | 750,00    | 4 500,00          |
| Okapový svod 100mm                              | bm             | 24    | 990,00    | 23 760,00         |
| Štitové lemování r.š. 440 mm                    | bm             | 3,6   | 845,00    | 3 042,00          |
| Zafalcování žlabí r.š. 500 mm                   | bm             | 5,1   | 1 820,00  | 9 282,00          |
| Oplechování atiky r.š. 650mm                    | bm             | 10,8  | 1 235,00  | 13 338,00         |
| Maska hranatého žlabu r.š. 330mm                | bm             | 38,7  | 500,00    | 19 350,00         |
| Spodní okapnice r.š. 440mm                      | bm             | 38,7  | 590,00    | 22 833,00         |
| Přesun hmot                                     | kpl            | 1     | 5 320,00  | 5 320,00          |
| <b>Součet</b>                                   |                |       |           | <b>163 732,00</b> |
| <b>VRN</b>                                      | %              | 6,576 | 6 612,88  | <b>43 486,30</b>  |
| <b>CELKEM</b>                                   |                |       |           | <b>704 774,30</b> |



|                                                 |                |       |           |                   |
|-------------------------------------------------|----------------|-------|-----------|-------------------|
| S002                                            |                |       |           |                   |
| <b>Střešní plášť</b>                            |                |       |           |                   |
| Spojovací materiál                              | ks             | 1     | 4 250,00  | 4 250,00          |
| Demontáž stávajícího střešního pláště do su     | m <sup>2</sup> | 210   | 130,00    | 27 300,00         |
| Separace odpadu                                 | kpl            | 1     | 5 830,00  | 5 830,00          |
| Odvoz a likvidace suti                          | kpl            | 1     | 7 130,00  | 7 130,00          |
| Montáž podkladního separačního pasu             | m <sup>2</sup> | 210   | 150,00    | 31 500,00         |
| Podkladní pas Bauder Top TS 40 NSK              | bal            | 7     | 3 050,00  | 21 350,00         |
| Krytina - Prefalz 0,7, r.š. 650 mm, P.10        | m <sup>2</sup> | 210   | 1 690,00  | 354 900,00        |
| Napojení na stávající krytinu - dilatační lišta | m              | 10,8  | 840,00    | 9 072,00          |
| Zafalcování hřebene                             | m              | 22,8  | 415,00    | 9 462,00          |
| Prostupový komínek pro ZT ø100                  | ks             | 1     | 4 150,00  | 4 150,00          |
| Prostupový komínek anténu ø 50                  | ks             | 1     | 3 762,00  | 3 762,00          |
| Přesun hmot                                     | kpl            | 1     | 18 850,00 | 18 850,00         |
| <b>Součet</b>                                   |                |       |           | <b>497 556,00</b> |
| <b>Konstrukce klempířské - Al</b>               |                |       |           |                   |
| Žlab hranatý lůžkový r.š. 330mm                 | bm             | 38,7  | 1 610,00  | 62 307,00         |
| Žlabový kotlík 330/100                          | ks             | 6     | 750,00    | 4 500,00          |
| Okapový svod 100mm                              | bm             | 24    | 990,00    | 23 760,00         |
| Štitové lemování r.š. 440 mm                    | bm             | 3,6   | 845,00    | 3 042,00          |
| Zafalcování žlabí r.š. 500 mm                   | bm             | 5,1   | 1 820,00  | 9 282,00          |
| Oplechování atiky r.š. 650mm                    | bm             | 10,8  | 1 235,00  | 13 338,00         |
| Maska hranatého žlabu r.š. 330mm                | bm             | 38,7  | 500,00    | 19 350,00         |
| Spodní okapnice r.š. 440mm                      | bm             | 38,7  | 590,00    | 22 833,00         |
| Přesun hmot                                     | kpl            | 1     | 5 320,00  | 5 320,00          |
| <b>Součet</b>                                   |                |       |           | <b>163 732,00</b> |
| <b>VRN</b>                                      | %              | 6,576 | 6 612,88  | <b>43 486,30</b>  |
| <b>CELKEM</b>                                   |                |       |           | <b>704 774,30</b> |

|                                                 |                |       |           |                   |
|-------------------------------------------------|----------------|-------|-----------|-------------------|
| S003                                            |                |       |           |                   |
| <b>Střešní plášť</b>                            |                |       |           |                   |
| Spojovací materiál                              | ks             | 1     | 4 250,00  | 4 250,00          |
| Demontáž stávajícího střešního pláště do su     | m <sup>2</sup> | 210   | 130,00    | 27 300,00         |
| Separace odpadu                                 | kpl            | 1     | 5 830,00  | 5 830,00          |
| Odvoz a likvidace suti                          | kpl            | 1     | 7 130,00  | 7 130,00          |
| Montáž podkladního separačního pasu             | m <sup>2</sup> | 210   | 150,00    | 31 500,00         |
| Podkladní pas Bauder Top TS 40 NSK              | bal            | 7     | 3 050,00  | 21 350,00         |
| Krytina - Prefalz 0,7, r.š. 650 mm, P.10        | m <sup>2</sup> | 210   | 1 690,00  | 354 900,00        |
| Napojení na stávající krytinu - dilatační lišta | m              | 10,8  | 840,00    | 9 072,00          |
| Zafalcování hřebene                             | m              | 22,8  | 415,00    | 9 462,00          |
| Prostupový komínek pro ZT ø100                  | ks             | 1     | 4 150,00  | 4 150,00          |
| Prostupový komínek anténu ø 50                  | ks             | 1     | 3 762,00  | 3 762,00          |
| Přesun hmot                                     | kpl            | 1     | 18 850,00 | 18 850,00         |
| <b>Součet</b>                                   |                |       |           | <b>497 556,00</b> |
| <b>Konstrukce klempířské - Al</b>               |                |       |           |                   |
| Žlab hranatý lůžkový r.š. 330mm                 | bm             | 38,7  | 1 610,00  | 62 307,00         |
| Žlabový kotlík 330/100                          | ks             | 6     | 750,00    | 4 500,00          |
| Okapový svod 100mm                              | bm             | 24    | 990,00    | 23 760,00         |
| Štítové lemování r.š. 440 mm                    | bm             | 3,6   | 845,00    | 3 042,00          |
| Zafalcování žlabí r.š. 500 mm                   | bm             | 5,1   | 1 820,00  | 9 282,00          |
| Oplechování atiky r.š. 650mm                    | bm             | 10,8  | 1 235,00  | 13 338,00         |
| Maska hranatého žlabu r.š. 330mm                | bm             | 38,7  | 500,00    | 19 350,00         |
| Spodní okapnice r.š. 440mm                      | bm             | 38,7  | 590,00    | 22 833,00         |
| Přesun hmot                                     | kpl            | 1     | 5 320,00  | 5 320,00          |
| <b>Součet</b>                                   |                |       |           | <b>163 732,00</b> |
| <b>VRN</b>                                      | %              | 6,576 | 6 612,88  | <b>43 486,30</b>  |
| <b>CELKEM</b>                                   |                |       |           | <b>704 774,30</b> |

#### Rekapitulace

|      |  |  |  |            |
|------|--|--|--|------------|
| S001 |  |  |  | 704 774,30 |
| S002 |  |  |  | 704 774,30 |
| S003 |  |  |  | 704 774,30 |

**Celkem**

**2 114 322,90**

**ZMĚNOVÝ LIST**

číslo ZL 0011

Zhotovitel: VISTORIA CZ a.s., Revoluční 25, Praha 1

Objednatel: Městská část Praha 10, Vršovická 68  
101 38 Praha 10

Datum: 8.6.2021

Název akce: MŠ U Vršovického nádraží, Šamovské náměstí, Praha 10

Podpisání zmocněnci potvrzují v souladu se Smlouvou o dílo tuto změnu rozsahu díla:

Předmět změny:

SO 02 a SO 03 Vzduchotechnika

Popis a odůvodnění změny:

Vznikl nový požadavek hygieny na odvětrání prostor kde je zhořšená manipulace s okny. Bylo navrženo dodatečné odvětrání ventilátory v počtu celkem 6ks.

Důvod vícepráce / méněpráce:

záměr objednatele  chyba v PD  chyba zhotovitele  vyšší moc  jiné okolnosti

Příloha: rozpočet

Počet přiložených listů specifikací: 1

Počet přiložených výkresů: 0

Cena méněpráci bez DPH:

Cena vícepráci bez DPH:

0,00

91 440,21

Výsledná cena změny bez DPH:

Nová smlouva byla dokončena dílem:

91 440,21

91 440,21 včetně DPH a smlouva byla dokončena.

Všechny práce budou splňovat podmínky smlouvy o dílo a budou prováděny ve stejné úrovni detailnosti jako materiál, provedení a podoba, jak požaduje nebo předpokládá Dodavatel, s výjimkou případů, kdy je jinak stanoveno.

Za TC státní znak



Datum: 8.6.2021

Podpis zmocněnce



Datum: 8.6.2021

Za OC státní znak



Datum: 8.6.2021

Podpis



Datum: 8.6.2021



## REKAPITULACE ČLENĚNÍ SOUPISU PRACÍ

Stavba:

MŠ U Vršovického nádraží, Sámova 2A/1529, Praha 10

Objekt:

**SO 02 a SO 03 -Vzduchotechnika - změnový list č.11**

Místo:

Datum: 12.08.2020

Zadavatel:

ÚMČ Praha 10, Vršovická 68, Praha 10, 101 38

Projektant:

D PLUS  
PROJEKTOVÁ A  
INŽENÝRSKÁ a.s.

Uchazeč:

VISTORIA CZ a.s.

Zpracovatel:

Kód dílu - Popis

Cena celkem [CZK]

### Náklady ze soupisu prací

**91 442,21**

HSV - Práce a dodávky HSV

85 800,00

D 9

Ostatní konstrukce a práce, bourání

85 800,00

VRN

5 642,21

## SOUPIS PRACÍ

Stavba:

MŠ U Vršovického nádraží, Sámova 2A/1529, Praha 10

Objekt:

**SO 02 a SO 03 -Vzduchotechnika - změnový list č.11**

Místo:

Datum: 12.08.2020

Zadavatel:

ÚMČ Praha 10, Vršovická 68, Praha 10, 101 38

Projektant:

D PLUS  
PROJEKTOVÁ A  
INŽENÝRSKÁ a.s.

Uchazeč:

VISTORIA CZ a.s.

Zpracovatel:

| PČ                            | Typ | Kód       | Popis                                                                                                              | MJ  | Množství | J.cena [CZK] | Cena celkem [CZK] |
|-------------------------------|-----|-----------|--------------------------------------------------------------------------------------------------------------------|-----|----------|--------------|-------------------|
| <b>Náklady soupisu celkem</b> |     |           |                                                                                                                    |     |          |              | <b>85 800,00</b>  |
| D                             |     | HSV       | Práce a dodávky HSV                                                                                                |     |          |              | 85 800,00         |
| D 9                           |     |           | Ostatní konstrukce a práce, bourání                                                                                |     |          |              | 85 800,00         |
| 88                            | K   | 9537351R1 | D+M Odvětrání vodorovné plastovými trubami DN do 160 mm ukládanými na sraz dl. 6,0 m + ventilátor do potrubí - V17 | kpl | 6,000    | 14 300,00    | 85 800,00         |
| <b>VRN</b>                    |     |           |                                                                                                                    |     |          |              |                   |
| 19                            |     |           | VRN                                                                                                                | %   | 6,576    | 858,00       | 5 642,21          |

**ZMĚNOVÝ LIST**

číslo ZP 12

Zhotovitel: VISTORIA CZ a.s., Revoluční 25, Praha 10

Objednatel: Městská část Praha 10, Vršovická 88  
201 38 Praha 10 Datum: 8.6.2021

Název akce: MŠ II Vršovického nádraží Sámova 24/152a, Praha 10

Podpisání změněnci potvrzují v souladu se Smlouvou v důležitosti změny rozsah díla:

Předmět změny:

SO 02 a SO 03 Elektro

Popis a zdůvodnění změny:

Z důvodu odlučení omítek, ve kterých vedly rozvody elektro instalací do ostatních místností, bylo navrženo nové umístění koncových prvků instalací včetně přívodu a rozvaděče. Nebylo možné zachovat instalaci slakoproudu pro domácí telefon, rozvody avarišového telefonu a internetu. Doplnění chybějících hromosvodů a uzemnění. přiložená fotodokumentace.

Důvod vícepráce / méněpráce:

záměř objednatel  chyba v PD  chyba zhotovitele  vyšší moc  jiná okolnosti

Příloha: Rozpočet

Počet připojených listů specifikací: 1 Počet připojených výkresů: 0

Cena méněpráci bez DPH: Cena vícepráci bez DPH:

0,00

596 904,57

Výsledná cena změny bez DPH: Nově sjednané lhůty dokončení díla:

596 904,57

bez úpravy do termínu dokončení

Veškeré práce budou splňovat podmínky smlouvy o dílo a budou provedeny ze stejné úrovně kvality, jakosti materiálů, provedení apod. tak, jak požaduje nebo předpokládá Dokumentace závazek pro celé dílo

Za TDI souhlasí:



Datum: 8.6.2021

Za projektanta souhlasí:



Datum: 8.6.2021

Podpis změněnce objednatel:



Datum: 8.6.2021

Podpis změněnce zhotovitele:



Datum: 8.6.2021

## REKAPITULACE ČLENĚNÍ SOUPISU PRACÍ - ZMĚNOVÝ LIST č.12

Stavba:

0

Objekt:

SO 02 a 03 - Pavilon 2 a 3

Soupis:

SO 02 a 03 - Elektroinstalace

Meto:

Datum: 17.05.2021

Zadavatel:

ÚMČ Praha 10, Vršovická 68, Praha 10, 101 38

Projektant: D PLUS PROJEKTOVÁ A INŽENÝRSKÁ a.s.

Uchazeč:

0

Zpracovatel:

Kód dílu - Popis

Cena celkem [CZK]

### Náklady ze soupisu prací

596 904,57

#### 21-M - Elektroinstalace - Pavilon 2 a 3

596 904,57

|                                                         |            |
|---------------------------------------------------------|------------|
| D1 - Pavilon 2 a 3                                      | 596 904,57 |
| D2 - Rozvaděče- ref. Typ Schrack Technik                | 103 632,00 |
| D5 - Koncové prvky-zásuvky , vypínače (ref. ABB, Kopos) | 79 354,00  |
| D6 - Kabely                                             | 79 381,00  |
| D7 - Společné kabelové trasy                            | 10 980,00  |
| D9 - Ostatní                                            | 238 722,60 |
| VRN                                                     | 36 830,47  |

## SOUPIS PRACÍ - ZMĚNOVÝ LIST č.12

Stavba:

0

Objekt:

SO 02 a 03 - Pavilon 2 a 3

Soupis:

SO 02 a 03 - Elektroinstalace

Meto:

Datum: 17.05.2021

Zadavatel:

ÚMČ Praha 10, Vršovická 68, Praha 10, 101 38

Projektant: D PLUS PROJEKTOVÁ A INŽENÝRSKÁ a.s.

Uchazeč:

0

Zpracovatel:

| Pr                            | Typ | Kód    | Popis                                                                                                                                                                         | MJ  | Množství | J.cena [CZK] | Cena celkem [CZK] |
|-------------------------------|-----|--------|-------------------------------------------------------------------------------------------------------------------------------------------------------------------------------|-----|----------|--------------|-------------------|
| <b>Náklady soupisu celkem</b> |     |        |                                                                                                                                                                               |     |          |              | <b>560 074,10</b> |
| D                             |     | 21-M   | Elektroinstalace - Pavilon 2 a 3                                                                                                                                              |     |          |              | 560 074,10        |
| D                             |     | D1     | Pavilon 2 a 3                                                                                                                                                                 |     |          |              | 560 074,10        |
| D                             |     | D2     | Rozvaděče- ref. Typ Schrack Technik                                                                                                                                           |     |          |              | 103 632,00        |
| 1                             | K   | Poi1   | Doplnění stávajícího rozvaděče R2 viz. výkres doplnění tohoto rozvaděče                                                                                                       | ks  | -1,00    | 2 900,00     | -2 900,00         |
| 1                             | K   | Poi1   | Doplnění stávajícího rozvaděče R3 viz. výkres doplnění tohoto rozvaděče                                                                                                       | ks  | -1,00    | 5 100,00     | -5 100,00         |
| 1a                            |     |        | Nový rozvaděč R2 - zápusný rozvaděč, dodávka rozvaděče komplet včetně sběrnic, svorkovnic a průchodek, příhrádky na dokumentaci a veškerého příslušenství. [m=3x32A, lz= do 6 | ks  | 1,00     | 53 416,00    | 53 416,00         |
| 1b                            |     |        | Nový rozvaděč R3 - zápusný rozvaděč, dodávka rozvaděče komplet včetně sběrnic, svorkovnic a průchodek, příhrádky na dokumentaci a veškerého příslušenství. [m=3x40A, lz= do 6 | ks  | 1,00     | 53 416,00    | 53 416,00         |
| 1c                            |     |        | Doplnění rozvaděče RP3 - 3x odjštění zásuvkový okruh vč. ....                                                                                                                 | ks  | 1,00     | 4 800,00     | 4 800,00          |
| D                             |     | D5     | Koncové prvky-zásuvky , vypínače (ref. ABB, Kopos)                                                                                                                            |     |          |              | 79 354,00         |
| 10a                           | K   | Poi10  | Jednoduchá zásuvka 1fázová vč. integrované přepětové ochrany 3. stupně, vč. základny a rámečku (barva bílá), s clonkami                                                       | ks  | 5,000    | 871,00       | 4 355,00          |
| 20                            | K   | Poi20  | Jednoduchá zásuvka 1fázová, vč. základny a rámečku, (barva bílá), s clonkami                                                                                                  | ks  | 53,000   | 193,00       | 10 229,00         |
| 21                            | K   | Poi21  | Jednoduchá zásuvka 1fázová s včlkem v krytí vč. krabice do stěny nebo SDK, s clonkami                                                                                         | ks  | 9,000    | 351,00       | 3 159,00          |
| 20                            | K   | Poi131 | Trojfázová zásuvka, 400V, 16A, IP44, vč. instalační krabice do zdi, standardní časování, vč. protikusů - vidlice                                                              | kpl | 1,000    | 996,00       | 996,00            |
| 25                            | K   | Poi25  | Jednoduchý vypínač vč. základny a rámečku (barva bílá)                                                                                                                        | ks  | 13,000   | 193,00       | 2 509,00          |
| 27                            | K   | Poi27  | Schodiškový přepínač, vč. základny a rámečku (barva bílá)                                                                                                                     | ks  | 6,000    | 200,00       | 1 200,00          |
| 28                            | K   | Poi28  | Křížový přepínač, vč. základny a rámečku (barva bílá)                                                                                                                         | ks  | 2,000    | 250,00       | 500,00            |
| 28a                           | K   | Poi28a | Tlačítkový přepínač, vč. základny a rámečku - pro VZT se spožděním při vypnutí (barva bílá)                                                                                   | ks  | 4,000    | 827,00       | 3 308,00          |
| 29                            | K   | Poi29  | instalační krabice pro zásuvku do zdi nebo SDK                                                                                                                                | ks  | 67,000   | 57,10        | 3 825,70          |
| 30                            | K   | Poi30  | přístrojová krabice pro vypínač do zdi nebo SDK                                                                                                                               | ks  | 25,000   | 92,90        | 2 322,50          |
| 33                            | K   | Poi33  | rozvodná krabice s včlkem a svorkovnicí do zdi nebo SDK, hl. 42mm                                                                                                             | ks  | 8,000    | 57,10        | 456,80            |
| 35                            | K   | Poi35  | krabice rozvodná s včlkem a svorkovnicí do zdi nebo SDK, hl. 50mm                                                                                                             | ks  | 10,000   | 92,90        | 929,00            |
| 36                            | K   | Poi36  | instalační PPPE krabice s základovými včlkem na povrch, IP 54, se svorkovnicí, rozměr 85x85x40mm                                                                              | ks  | 2,000    | 106,00       | 212,00            |
| 37a                           | K   | Poi37a | drobný nespecifikovaný materiál                                                                                                                                               | kpl | 1,000    | 490,00       | 490,00            |
| 38a                           | K   | Poi38a | instalace koncových prvků-zásuvek a vypínačů                                                                                                                                  | kpl | 1,000    | 23 892,00    | 23 892,00         |
| 39a                           | K   | Poi39a | Zapojení ventilátorů                                                                                                                                                          | ks  | 6,000    | 270,00       | 1 620,00          |
| 40a                           | K   | Poi40a | SV venkovní s čidlem (LED zdroj)                                                                                                                                              | ks  | 2,000    | 270,00       | 540,00            |
| 41a                           | K   | Poi41a | Zpětná montáž stávajících demontovaných svídek                                                                                                                                | ks  | 38,000   | 495,00       | 18 810,00         |



|      |    |                                  |                                                                                                     |     |         |           |            |
|------|----|----------------------------------|-----------------------------------------------------------------------------------------------------|-----|---------|-----------|------------|
| D    | D6 | Kabely                           |                                                                                                     |     |         |           | 79 381,00  |
| 88   | K  | Po139                            | CYKY 4x1,0mm <sup>2</sup>                                                                           | m   | 8,000   | 149,00    | 1 192,00   |
| 40   | K  | Po140                            | CYKY 3x2,5mm <sup>2</sup>                                                                           | m   | 624,000 | 28,60     | 17 846,40  |
| 90   | K  | Po141                            | CYKY 5x2,5mm <sup>2</sup>                                                                           | m   | 10,000  | 50,00     | 500,00     |
| 42   | K  | Po142                            | CYKY 5x1,5mm <sup>2</sup>                                                                           | m   | 86,000  | 30,00     | 2 580,00   |
| 44   | K  | Po144                            | CYKY 3x1,5mm <sup>2</sup>                                                                           | m   | 366,000 | 18,60     | 6 807,60   |
| 45   | K  | Po145                            | CYKY 3x1,5mm <sup>2</sup>                                                                           | m   | 80,000  | 18,60     | 1 488,00   |
| 49a  | K  | Po149a                           | Instalace kabelových tras vč. čitelného a trvanlivého popisu na obou koncích                        | ks  | 1,000   | 48 967,00 | 48 967,00  |
| D    | D7 | Společné kabelové trasy          |                                                                                                     |     |         |           | 10 980,00  |
| 53   | K  | Po153                            | Ohebná trubka oheň retardující a samozhášivá 750N pr. 25mm, vč. přichytek a veškerého příslušenství | m   | 110,000 | 60,00     | 6 600,00   |
| 56a  | K  | Po156a                           | Drobný nespecifikovaný materiál                                                                     | kpl | 1,000   | 145,00    | 145,00     |
| 57a  | K  | Po157a                           | Montáž a označení společných kabelových tras                                                        | ks  | 1,000   | 4 235,00  | 4 235,00   |
| D    | D8 | Uzemnění, pospojování, hromosvod |                                                                                                     |     |         |           | 48 004,50  |
| 59   | K  | Po158                            | Potenciálová svorkovnice                                                                            | ks  | 2,000   | 1 028,00  | 2 056,00   |
| 60   | K  | Po159                            | Svorky na ochranné pospojování                                                                      | ks  | 20,000  | 220,00    | 4 400,00   |
| 61   | K  | Po1138                           | Montáž a označení uzemnění, pospojování                                                             | ks  | 1,000   | 2 300,00  | 2 300,00   |
| 62   | K  | Po161                            | zkušební svorka s číslem                                                                            | ks  | 3,000   | 14,30     | 42,90      |
| 63   | K  | Po162                            | ochranný úhelník 1,7m                                                                               | ks  | 3,000   | 256,00    | 768,00     |
| 64   | K  | Po163                            | Jímací drát FeZn pr. 8mm                                                                            | ks  | 35,000  | 45,70     | 1 599,50   |
| 65   | K  | Po164                            | Jímací drát FeZn pr. 10mm                                                                           | ks  | 5,000   | 57,10     | 285,50     |
| 66   | K  | Po165                            | zemní pásek FeZn 30/4 mm                                                                            | m   | 40,000  | 70,00     | 2 800,00   |
| 67   | K  | Po166                            | křížová zemní svorka                                                                                | ks  | 8,000   | 37,10     | 296,80     |
| 68   | K  | Po1139                           | univerzální svorka pro jímací drát pr. 8mm                                                          | ks  | 15,000  | 31,40     | 471,00     |
| 69   | K  | Po168                            | podpěra hromosvodního vedení v provedení ukotvení do zdi                                            | ks  | 12,000  | 70,00     | 840,00     |
| 70   | K  | Po169                            | podpěra hromosvodního vedení v provedení na rovnou střechu                                          | ks  | 50,000  | 68,60     | 3 430,00   |
| 71   | K  | Po170                            | přichytky pro vodivé připojení okapových svodů k jímací soustavě                                    | ks  | 12,000  | 32,90     | 394,80     |
| 72   | K  | Po171                            | Jímací tyč FeZn, délka 2m, vč. systému pro ukotvení na konstrukci střechy                           | ks  | 1,000   | 1 220,00  | 1 220,00   |
| 73   | K  | Po172                            | odělovat potenciálu (jiskřičky)                                                                     | ks  | 1,000   | 3 800,00  | 3 800,00   |
| 75   | K  | Po174                            | montáž jímací soustavy                                                                              | ks  | 1,000   | 17 700,00 | 17 700,00  |
| 76   | K  | Po175                            | montáž uzemnění                                                                                     | ks  | 1,000   | 5 600,00  | 5 600,00   |
| D    | D9 | Ostatní                          |                                                                                                     |     |         |           | 238 722,60 |
| 77   | K  | Po177                            | Stavební přímocce, prostupy                                                                         | hod | 112,000 | 640,00    | 71 680,00  |
| 79a  | K  | Po179a                           | Dodavatelská dokumentace                                                                            | ks  | 2,000   | 2 530,00  | 5 060,00   |
| 80a  | K  | Po180a                           | Dokumentace skutečného provedení                                                                    | ks  | 2,000   | 4 400,00  | 8 800,00   |
| 81a  | K  | Po181a                           | Kompletace, oživení                                                                                 | ks  | 2,000   | 1 100,00  | 2 200,00   |
| 82a  | K  | Po182a                           | Doprava materiálu na stavbu do 50km                                                                 | ks  | 2,000   | 1 540,00  | 3 080,00   |
| 83a  | K  | Po183a                           | Doplňení svodů hromosvodu na stávajících objektech, vč. ochranné trubky, svorek a podpěr            | ks  | 3,000   | 2 380,00  | 7 140,00   |
| 86a  | K  | Po186a                           | Popisy elektrických zařízení (rozvaděče, svítidla, nouzová svítidla, hl. trasy...)                  | kpl | 2,000   | 550,00    | 1 100,00   |
| 87a  | K  | Po187a                           | Revize                                                                                              | ks  | 2,000   | 4 180,00  | 8 360,00   |
| 88a  | K  | Po188a                           | Montáž - zakončení vývodů nové požadovaných zásuvek                                                 | ks  | 2,000   | 1 980,00  | 3 960,00   |
| 90a  | K  | Po190a                           | Kabel UTP kategorie 5e                                                                              | ks  | 442,000 | 114,00    | 50 388,00  |
| 91a  | K  | Po191a                           | Datová zásuvka RJ 45-2, vč. rámečku, vč. instalační krabice pod omítkou, barva bílá                 | ks  | 4,000   | 506,00    | 2 024,00   |
| 93a  | K  | Po193a                           | Zásuvka STA vč. montáže                                                                             | ks  | 2,000   | 1 980,00  | 3 960,00   |
| 94a  | K  | Po194                            | Kabel koaxiální (STA)                                                                               | m   | 58,000  | 62,00     | 3 596,00   |
| 95a  | K  | Po195                            | KT 125, krabice do zdi                                                                              | ks  | 4,000   | 124,00    | 496,00     |
| 96a  | K  | Po196a                           | Kabel TCBE/PFLE 3x4x0,6 (do země)                                                                   | m   | 90,000  | 26,70     | 2 403,00   |
| 97a  | K  | Po197a                           | Trubka Kopoflex 40 (do země)                                                                        | m   | 100,000 | 25,50     | 2 550,00   |
| 98a  | K  | Po198a                           | Deska CEM/IN (do země)                                                                              | ks  | 3,000   | 145,20    | 435,60     |
| 99a  | K  | Po199a                           | Výstražná fólie (do země)                                                                           | m   | 100,000 | 3,90      | 390,00     |
| 100a | K  | Po1100a                          | Stavební přímocce                                                                                   | hod | 34,000  | 640,00    | 21 760,00  |
| 101a | K  | Po1101a                          | Dodavatelská dokumentace                                                                            | ks  | 2,000   | 1 320,00  | 2 640,00   |
| 102a | K  | Po1102a                          | Propojení, oživení, revize, školení obsluhy                                                         | ks  | 2,000   | 550,00    | 1 100,00   |
| 103a | K  | Po1103a                          | Dokumentace skutečného provedení                                                                    | ks  | 2,000   | 550,00    | 1 100,00   |
| 104a | K  | Po1104a                          | Drobný nespecifikovaný materiál                                                                     | ks  | 2,000   | 1 100,00  | 2 200,00   |
|      |    | VRN                              |                                                                                                     | %   | 6,576   | 5 600,74  | 36 830,47  |



