



### Dodatek č. 6

ke SMLOUVĚ o umístění zařízení, ev. číslo smlouvy Pronajímatele 2010-510162, č.j. Nájemce KRPM-25664/ČJ-2010-1400MN, ze dne 7. 7. 2010 (dále jen „Smlouva“).

Číslo zákazníka:

30173010

Smluvní strany:

#### Pronajímatel

**České Radiokomunikace a.s.**, Skokanská 2117/1, Břevnov, 169 00 Praha 6; IČO: 24738875, DIČ: CZ24738875, akciová společnost zapsána v obchodním rejstříku vedeném Městským soudem v Praze, oddíl B, vložka 16505, Bankovní spojení:   
Oprávněný zástupce: 

#### Nájemce

Obchodní firma nebo název právnické osoby / Příjmení: **Česká republika – Krajské ředitelství policie Olomouckého kraje**

Organizační složka státu

IČO / datum narození: 72051795

DIČ: -----

Sídlo/ místo podnikání/ bydliště:

Ulice, čp tř. Kosmonautů 189/10

Město: Olomouc, Hodolany

PSČ: 779 00

Kraj: Olomoucký

Doručovací adresa (pokud se liší od adresy nájemce):

Bankovní spojení:

Číslo účtu / kód banky:

Způsob platby:

Bankovním převodem

Složenkou

Oprávněný zástupce nájemce:

Jméno, příjmení: plk. Ing. Libor Krejčířik, náměstek ředitele Krajského ředitelství policie Olomouckého kraje pro ekonomiku

Adresa bydliště (pokud se liší od adresy nájemce):

**Po vzájemné dohodě obou smluvních stran se tímto dodatkem upravuje Smlouva a její přílohy takto:**

**1.** Předmětem tohoto dodatku č. 6 Smlouvy je ukončení umístění zařízení Nájemce v lokalitě **RO Dobrochov** (kód objektu DOBX) a změna umístění zařízení Nájemce ve stávajících lokalitách TVP Hanušovice (kód objektu 2HAN) a TVP Strážisko (kód objektu 1STI), ke dni **31. 7. 2021**.

**2.** V odst. 3. Článku I. Smlouvy, ve znění pozdějších dodatků, se ke dni 31. 7. 2021 ruší textace uvedená pod písmenem c) týkající se umístění zařízení Nájemce v lokalitě RO Dobrochov. Dále již nebude umístění zařízení Nájemce v uvedené lokalitě RO Dobrochov probíhat a odpovídající nájem ve zmíněné lokalitě se k předmětnému datu 31. 7. 2021 ukončuje. Pro odstranění případných pochybností se výslovně uvádí, že v odst. 3. Článku I. Smlouvy se ponechává odrážka označená písmenem c), avšak prázdná bez obsazení jakýmkoliv textem, aby nebyla narušena abecední posloupnost a dotčeno pořadí i označování jednotlivých částí Smlouvy. Vypořádání z veškerých dosud poskytnutých služeb (resp. nájmu) a jakýchkoliv plnění týkajících se lokality RO Dobrochov, jakož i jakékoliv nároky Pronajímatele ze Smlouvy či s ní související, tímto nejsou dotčeny.

Nájemce je povinen lokalitu RO Dobrochov (resp. svá zařízení v ní) vyklidit nejpozději do 31. 7. 2021.

**3.** Umístění, resp. změny umístění zařízení Nájemce v lokalitách TVP Hanušovice (kód objektu 2HAN) a TVP Strážisko (kód objektu 1STI) byly provedeny na základě změny Smlouvy jejím dodatkem č. 4 a na základě samostatné Dílčí smlouvy – Technické specifikace služby TELEHOUSING číslo 5/1 (TVP Hanušovice) a Dílčí smlouvy – Technické specifikace služby TELEHOUSING číslo 6/1 (TVP Strážisko), vše ze dne 25. 9. 2018. Ke dni 31. 7. 2021 se tak z důvodu změny umístění zařízení Nájemce ruší Dílčí smlouva – Technická specifikace služby TELEHOUSING č. 5/1, TVP Hanušovice (kód objektu 2HAN), a nahrazuje se novým zněním označeným č. 5/2, a Dílčí smlouva – Technická specifikace služby TELEHOUSING č. 6/1, TVP Strážisko (kód objektu 1STI), a nahrazuje se novým zněním označeným č. 6/2, přičemž tato nová znění příslušných dílčích smluv jsou nedílnou součástí tohoto dodatku č. 6 Smlouvy jako jeho příloha 1 a příloha 2.

**4.** S ohledem na právní předpisy nabývá tento dodatek účinnosti dnem jeho uveřejnění v registru smluv v souladu se zákonem č. 340/2015 Sb., o zvláštních podmínkách účinnosti některých smluv, uveřejňování těchto smluv a o registru smluv (zákon o registru smluv), v platném znění. Uveřejnění tohoto dodatku v registru smluv zajistí na své náklady Nájemce, a to do 30 dnů od

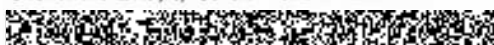

jeho uzavření. Splnění tohoto závazku doloží Nájemce Pronajímateli bez zbytečného odkladu, nejpozději do 7 dnů od uveřejnění. V případě, že Nájemce nesplní svou povinnost uveřejnit tento dodatek v registru smluv v příslušné lhůtě uvedené shora, je Pronajímatel oprávněn tento dodatek uveřejnit v registru smluv sám, a to na náklady Nájemce.

**Přílohy dodatku č. 6 Smlouvy:**

- 1. Dílčí smlouva - Technická specifikace služby Telehousing č. 5/2, TVP Hanušovice (kód objektu 2HAN)
- 2. Dílčí smlouva - Technická specifikace služby Telehousing č. 6/2, TVP Strážisko (kód objektu 1STI)

**Tento dodatek č. 6 nabývá platnosti dnem podpisu oběma smluvními stranami, přičemž platí datum pozdějšího podpisu. Tento dodatek je nedílnou součástí Smlouvy. Články a ustanovení Smlouvy, nedotčené tímto dodatkem, zůstávají v platnosti a účinnosti. Dodatek je vyhotoven ve dvou vyhotoveních, každá smluvní strana obdrží jedno vyhotovení.**

V Praze dne ..... 14 -07- 2021

V Olomouci dne ..... - 1 -07- 2021

Za Nájemce

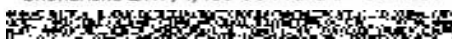
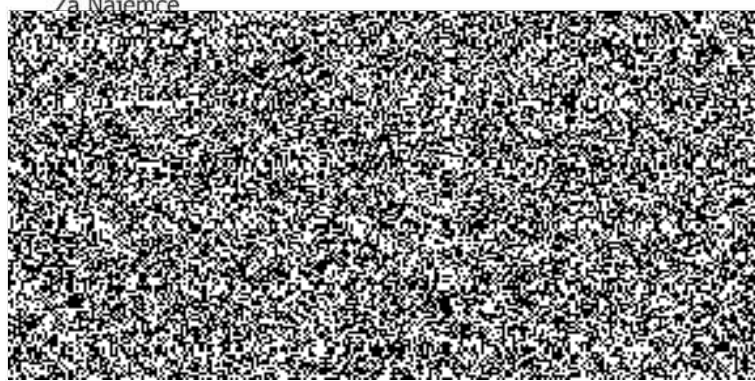
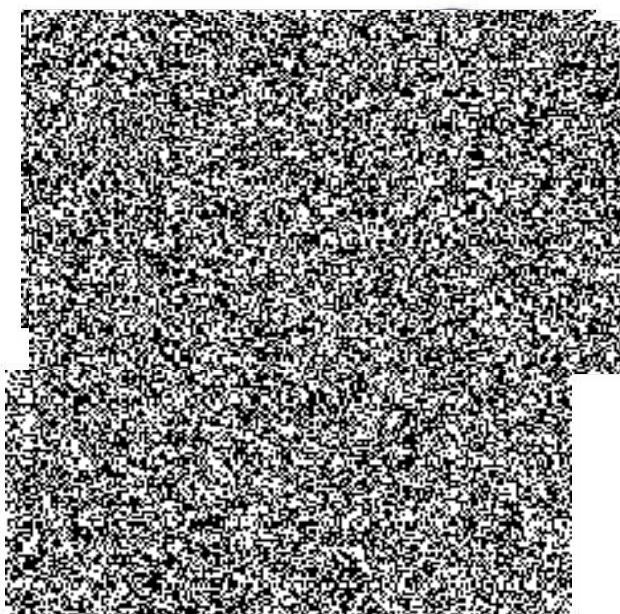

## Dílčí smlouva - Technická specifikace služby TELEHOUSING (DS)

ke SMLOUVĚ o umístění zařízení (dále jen „Dílčí smlouva“)

Číslo smlouvy	2010-510162; KRPM-25664/ČJ-2010-1400MN	Zákaznické číslo	30173010
---------------	--	------------------	----------

### Smluvní strany:

České Radiokomunikace a.s., IČO: 24738875, DIČ: CZ24738875,  
 Skokanská 2117/1, Břevnov, 169 00 Praha 6, akciová společnost zapsaná v obchodním rejstříku vedeném Městským soudem v Praze, oddíl B, vložka 16505. Bankovní spojení: [REDACTED]  
 Zastoupená: [REDACTED]  
 dále jen „Poskytovatel“

a

Obchodní firma nebo název právnické osoby:	Česká republika – Krajské ředitelství policie Olomouckého kraje		
Organizační složka státu			
IČO: 72051795	DIČ: ----		
Sídlo:			
Ulice: tř. Kosmonautů	Číslo popisné / orientační:	189/10	
Město: Olomouc, Hodolany	PSČ: 779 00	Kraj: Olomoucký	
Doručovací adresa (pokud se liší od adresy účastníka):	PSČ:		
Oprávněný zástupce účastníka: plk. Ing. Libor Krejčířík, náměstek ředitele Krajského ředitelství policie Olomouckého kraje pro ekonomiku			
Adresa bydliště (pokud se liší od adresy účastníka):	PSČ:		

dále jen „Účastník“

### sjednávají tyto parametry služby:

Číslo TS	5/2	ID služby	
Nahrazuje TS č.	5/1	Požadavek na	změna

### Specifikace služby TELEHOUSING:

Název objektu ČRa:	TVP Hanušovice, 2HAN	Kód objektu (NS) / profitcentrum:	2HAN / 5220HAN
Umístěný na pozemku:	p.č. st.1117, 1856/3, který	<input type="checkbox"/> je <input checked="" type="checkbox"/> není	ve vlastnictví Poskytovatele veden na LV č.: 12
Katastrální území:	Hanušovice		
Seznam umístěného zařízení <sup>1</sup> :	1x radiový modem RipEX - [REDACTED]		
Upřesnění <sup>2</sup> :	Pracovní kmitočet: [REDACTED]		
Se službou TELEHOUSING budou současně poskytovány:	<input checked="" type="checkbox"/> dodávka elektrické energie <input type="checkbox"/> využívání energokapacity objektu <input checked="" type="checkbox"/> služba s nájmem spojená (používání výtahu, osvětlení, vytápění, klimatizace, ostraha, úklid ...)		



Typ odběru el. energie účastníka:	<input type="checkbox"/> měřený (instalován podružný elektroměr) <input checked="" type="checkbox"/> neměřený – š. <input type="checkbox"/> žádný – účastník má vlastní elektrickou přípojku		
Elektrické připojení:	<input type="checkbox"/> 3 x 400V AC – jištění 3 x A. <input type="checkbox"/> odběr zálohován staničním dieselagregátem <input checked="" type="checkbox"/> <input type="checkbox"/> účastník má instalovanou vlastní UPS <input type="checkbox"/> staniční stejnosměrný zdroj 48V DC – jištění A.		
Typ odběru el. energie objektu poskytovatele:	<input type="checkbox"/> velkoodběr – období pro vyúčtování odebrané el. energie se sjednává v délce jednoho kalendářního roku <input checked="" type="checkbox"/> maloodběr – odebraná el. energie bude účtována spolu se službou TELEHOUSING <input type="checkbox"/> maloodběr bez měření (C60d) – odebraná el. energie bude účtována spolu se službou TELEHOUSING štitkový příkon umístěného zařízení v desítkách W je		
Účtovací období služby TELEHOUSING:	<input checked="" type="checkbox"/> čtvrtletně (nejpozději do desátého pracovního dne následujícího čtvrtletí ve výši 1/4 roční částky)		
Splatnost vyúčtování	14 kalendářních dnů.		
K nájmemu služby TELEHOUSING	<input checked="" type="checkbox"/> bude v souladu se zákonem o dani z přidané hodnoty v platném znění připočítána DPH. <input type="checkbox"/> nebude		
Nájemné a cena služeb (uvedeny roční částky bez DPH):	Nájemné (cena za umístění zařízení):	34 950,00 Kč/rok	
	Platba za odebranou elektrickou energii:	428,58 Kč/rok <sup>3</sup>	
	Platba za využití energokapacity objektu	0 Kč/rok	
	Platba za ostatní služby	1 200,00 Kč/rok	
K platbám za odebranou el. energií, za využití energokapacity objektu a za ostatní služby bude v souladu se zákonem o dani z přidané hodnoty v platném znění připočítána DPH.			
Výše ročního nájmemného podléhá automatické indexaci. Poskytovatelem bude změněna jedenkrát ročně na základě roční míry inflace za předcházející rok, vyhlášené Českým statistickým úřadem. Tato změna bude automaticky provedena o výši míry inflace, a to s účinností od 1. ledna příslušného roku, v němž byl index vyhlášen. Rozdíl ve výši nájmemného a ceny za služby za předcházející období bude doúčtován v prvním možném vyúčtování nájmemného, zasláném Účastníkovi.			
Částka platby za odebranou elektrickou energii, uvedená v této Dílčí smlouvě, je platná pro kalendářní rok, ve kterém došlo k jejímu uzavření. V následujícím a dalších letech bude výše ceny za 1kWh automaticky upravena dle platné sazby odběrného místa a platného ceníku dodavatele elektřiny (v případě odběru el. energie objektu Poskytovatele typu „maloodběr“ a „maloodběr bez měření“), popř. dle daňových dokladů od dodavatele elektřiny za fakturační období (v případě odběru el. energie objektu Poskytovatele typu „velkoodběr“).			
Kontaktní osoba Účastníka:			
Jméno a příjmení:		Telefon:	
Mobilní telefon:		Email:	
Dispečerské, trvale obsluhované pracoviště DC Securita Poskytovatele v Praze:		Telefon:	
		Mobilní telefon:	
Technická specifikace je sjednána na dobu: <sup>4</sup>		neurčitou	

<sup>1</sup> Přesná specifikace umístěného zařízení v pronajatých prostorech je uvedena ve zjednodušené projektové dokumentaci (ZPD) vypracované Uživatelem a odsouhlasené Poskytovatelem.

- <sup>2</sup> V případě specifik, dohodnutých nad rámec ZPD.
- <sup>3</sup> V případě odběru el. energie objektu Poskytovatele typu „velkooběr“ se jedná o předpokládanou částku. Přesná výše ceny za 1kWh bude určena dle daňových dokladů od dodavatele elektřiny po uplynutí fakturačního období.
- <sup>4</sup> Služba dle této Dílčí smlouvy může být ukončena dohodou smluvních stran, nebo u Dílčí smlouvy, uzavřené na dobu neurčitou, výpovědí kterékoliv smluvní strany. Dohoda, nebo výpověď této Dílčí smlouvy musí být písemná. Výpovědní lhůta u DS, uzavřené na dobu neurčitou, činí tři měsíce a začíná běžet od prvního dne kalendářního měsíce následujícího po měsíci, v němž byla výpověď doručena druhé straně. Služba dle Dílčí smlouvy, uzavřené na dobu určitou, skončí uplynutím uvedeného data.

Na tuto Dílčí smlouvu - Technická specifikace služby TELEHOUSING se přiměřeně použijí Všeobecné podmínky v rozsahu, ve kterém Všeobecné podmínky nejsou v rozporu s Občanským zákoníkem.

Platnosti nabývá DS dnem podpisu oběma stranami, přičemž platí datum pozdějšího podpisu a účinnosti dnem uveřejnění v Registru smluv.

Tato Dílčí smlouva - Technická specifikace služby TELEHOUSING se vyhotovuje ve dvou výtiscích, z nichž každý má platnost originálu. Každá smluvní strana obdrží jeden výtisk.

**Další ujednání:**

V Praze dne ..... 14 -07- 2021

V Olomouci dne ..... - 1 -07- 2021

Za Poskytovatele

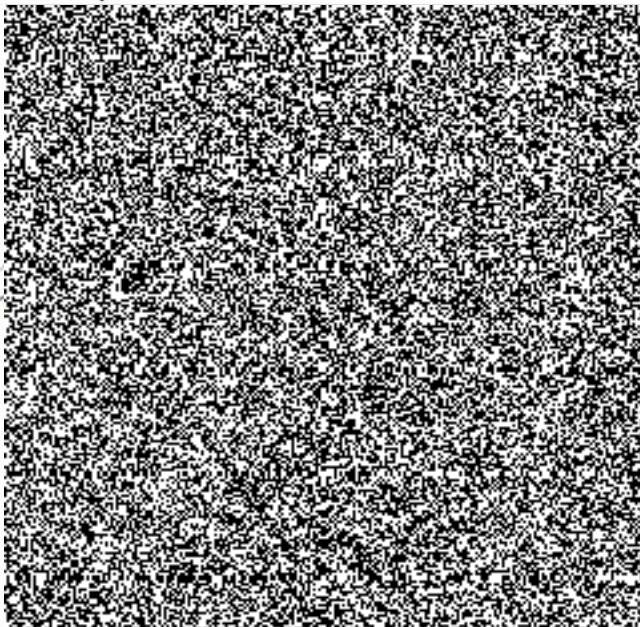

Za Účastníka  
Česká republika – Krajské ředitelství policie  
Olomouckého kraje

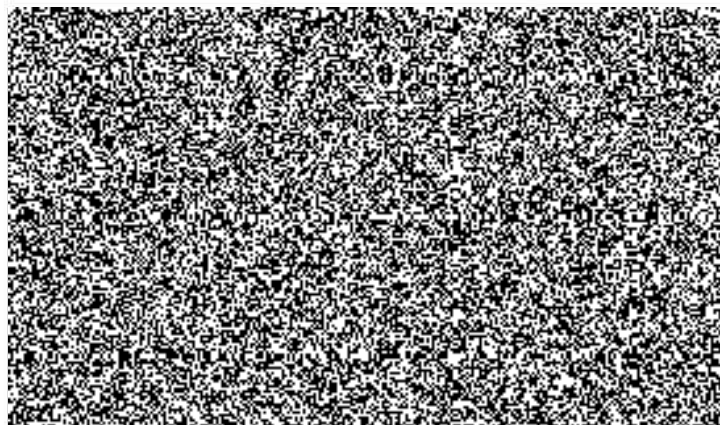



## Dílčí smlouva - Technická specifikace služby TELEHOUSING (DS)

ke SMLOUVĚ o umístění zařízení (dále jen „Dílčí smlouva“)

Číslo smlouvy 2010-510162; KRPM-25664/ČJ-2010-1400MN Zákaznické číslo 30173010

### Smluvní strany:

České Radiokomunikace a.s., IČO: 24738875, DIČ: CZ24738875,  
 Skokanská 2117/1, Břevnov, 169 00 Praha 6, akciová společnost zapsaná v obchodním rejstříku vedeném Městským soudem v Praze, oddíl B, vložka 16505. Bankovní spojení: Komerční banka a.s., pobočka Praha – východ; číslo účtu:   
 Zastoupená:   
 dále jen „Poskytovatel“

a

Obchodní firma nebo název právnické osoby: Česká republika – Krajské ředitelství policie Olomouckého kraje  
 Organizační složka státu  
 IČO: 72051795 DIČ: ----  
 Sídlo:  
 Ulice: tř. Kosmonautů Číslo popisné / orientační: 189/10  
 Město: Olomouc - Hodolany PSČ: 779 00 Kraj: Olomoucký  
 Doručovací adresa (pokud se liší od adresy účastníka): PSČ:  
 Oprávněný zástupce účastníka: plk. Ing. Libor Krejčířik, náměstek ředitele Krajského ředitelství policie Olomouckého kraje pro ekonomiku  
 Adresa bydliště (pokud se liší od adresy účastníka): PSČ:

dále jen „Účastník“

### sjednávají tyto parametry služby:

Číslo TS	6/2	ID služby	
Nahrazuje TS č.	6/1	Požadavek na	změna

### Specifikace služby TELEHOUSING:

Název objektu ČRa: TVP Strážisko, 1STI Kód objektu (NS) / profitcentrum: 1STI / 5210STI

Umístěný na pozemku: p.č.st. 145, který  je  není ve vlastnictví Poskytovatele veden na LV č.: 471

Katastrální území: Strážisko

Seznam umístěného zařízení<sup>1</sup>: 1x radiový modem RipEX 

Upřesnění<sup>2</sup>: Pracovní kmitočet: 

Se službou  dodávka elektrické energie  
 TELEHOUSING budou  využívání energokapacity objektu  
 současně poskytovány:  služba s nájmem spojená (používání výtahu, osvětlení, vytápění, klimatizace, ostražka, úklid ... )

Typ odběru el. energie účastníka:	<input type="checkbox"/> měřený (instalován podružný elektroměr) <input checked="" type="checkbox"/> neměřený <input type="checkbox"/> žádný – účastník má vlastní elektrickou přípojku		
Elektrické připojení:	<input type="checkbox"/> 3 x 400V AC – jistění 3 x A. <input checked="" type="checkbox"/>  <input type="checkbox"/> staniční stejnosměrný zdroj 48V DC – jistění A. <input type="checkbox"/> odběr zálohován staničním dieselagregátem <input type="checkbox"/> účastník má instalovanu vlastní UPS		
Typ odběru el. energie objektu poskytovatele:	<input type="checkbox"/> velkoodběr – období pro vyúčtování odebrané el. energie se sjednává v délce jednoho kalendářního roku <input checked="" type="checkbox"/> maloodběr – odebraná el. energie bude účtována spolu se službou TELEHOUSING <input type="checkbox"/> maloodběr bez měření (C60d) – odebraná el. energie bude účtována spolu se službou TELEHOUSING štítkový příkon umístěného zařízení v desítkách W je		
Účtovací období služby TELEHOUSING:	<input checked="" type="checkbox"/> čtvrtletně (nejpozději do desátého pracovního dne následujícího čtvrtletí ve výši 1/4 roční částky)		
Splatnost vyúčtování	14 kalendářních dnů.		
K nájmemu služby TELEHOUSING	<input checked="" type="checkbox"/> bude <input type="checkbox"/> nebude v souladu se zákonem o dani z přidané hodnoty v platném znění připočítána DPH.		
Nájemné a cena služeb (uvedeny roční částky bez DPH):	Nájemné (cena za umístění zařízení):	34 950,00 Kč/rok	
	Platba za odebranou elektrickou energii:	610,84 Kč/rok <sup>3</sup>	
	Platba za využití energokapacity objektu	0 Kč/rok	
	Platba za ostatní služby	1 200,00 Kč/rok	
K platbám za odebranou el. energii, za využití energokapacity objektu a za ostatní služby bude v souladu se zákonem o dani z přidané hodnoty v platném znění připočítána DPH.			
Výše ročního nájmemného podléhá automatické indexaci. Poskytovatelem bude změněna jedenkrát ročně na základě roční míry inflace za předcházející rok, vyhlášené Českým statistickým úřadem. Tato změna bude automaticky provedena o výši míry inflace, a to s účinností od 1. ledna příslušného roku, v němž byl index vyhlášen. Rozdíl ve výši nájmemného a ceny za služby za předcházející období bude doúčtován v prvním možném vyúčtování nájmemného, zaslaném Účastníkovi.			
Částka platby za odebranou elektrickou energii, uvedená v této Dílčí smlouvě, je platná pro kalendářní rok, ve kterém došlo k jejímu uzavření. V následujícím a dalších letech bude výše ceny za 1kWh automaticky upravena dle platné sazby odběrného místa a platného ceníku dodavatele elektřiny (v případě odběru el. energie objektu Poskytovatele typu „maloodběr“ a „maloodběr bez měření“), popř. dle daňových dokladů od dodavatele elektřiny za fakturační období (v případě odběru el. energie objektu Poskytovatele typu „velkoodběr“).			
Kontaktní osoba Účastníka:			
Jméno a příjmení:		Telefon:	
Mobilní telefon:		Email:	
Dispečerské, trvale obsluhované pracoviště DC Securita Poskytovatele v Praze:		Telefon:	
		Mobilní telefon:	
Technická specifikace je sjednána na dobu: <sup>4</sup>	neurčitou		

<sup>1</sup> Přesná specifikace umístěného zařízení v pronajatých prostorech je uvedena ve zjednodušené projektové dokumentaci (ZPD) vypracované Uživatelem a odsouhlasené Poskytovatelem.

- <sup>2</sup> V případě specifik, dohodnutých nad rámec ZPD.
- <sup>3</sup> V případě odběru el. energie objektu Poskytovatele typu „velkooběr“ se jedná o předpokládanou částku. Přesná výše ceny za 1kWh bude určena dle daňových dokladů od dodavatele elektřiny po uplynutí fakturačního období.
- <sup>4</sup> Služba dle této Dílčí smlouvy může být ukončena dohodou smluvních stran, nebo u Dílčí smlouvy, uzavřené na dobu neurčitou, výpovědí kterékoliv smluvní strany. Dohoda, nebo výpověď této Dílčí smlouvy musí být písemná. Výpovědní lhůta u DS, uzavřené na dobu neurčitou, činí tři měsíce a začíná běžet od prvního dne kalendářního měsíce následujícího po měsíci, v němž byla výpověď doručena druhé straně. Služba dle Dílčí smlouvy, uzavřené na dobu určitou, skončí uplynutím uvedeného data.

Na tuto Dílčí smlouvu - Technická specifikace služby TELEHOUSING se přiměřeně použijí Všeobecné podmínky v rozsahu, ve kterém Všeobecné podmínky nejsou v rozporu s Občanským zákoníkem.

Platnosti nabývá DS dnem podpisu oběma stranami, přičemž platí datum pozdějšího podpisu a účinnosti dnem uveřejnění v Registru smluv.

Tato Dílčí smlouva - Technická specifikace služby TELEHOUSING se vyhotovuje ve dvou výtiscích, z nichž každý má platnost originálu. Každá smluvní strana obdrží jeden výtisk.

**Další ujednání:**

14 -07- 2021

V Praze dne .....

Za Poskytovatele  
České Radiokomunikace a.s.

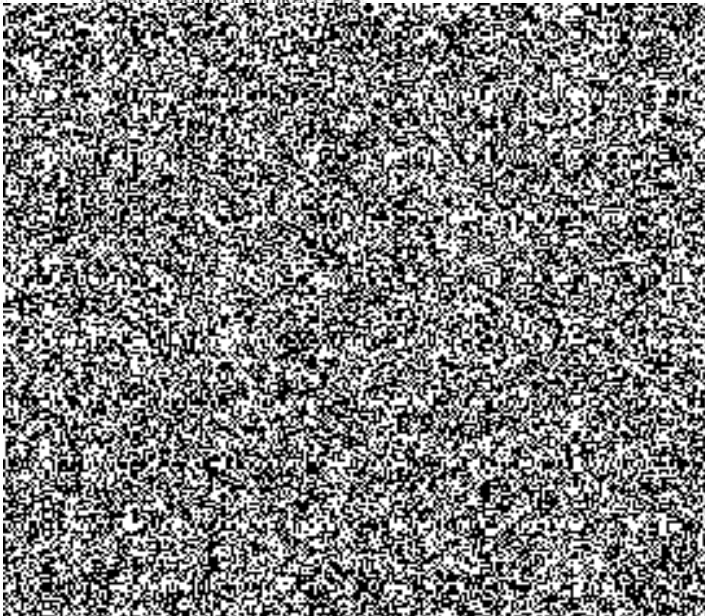

- 1 -07- 2021

V Olomouci dne .....

Za Účastníka  
Česká republika – Krajské ředitelství policie

