

DODATEK Č. 13

ke Smlouvě o dílo

ve věci Veřejné zakázky na výběr zhotovitele stavby
„PNP Praha – Rekonstrukce objektu V Sadech č.p. 44/2, Praha 6 - Bubeneč“
Evidenční číslo veřejné zakázky: 134V113000004,

kterou uzavřeli níže uvedení účastníci v souladu s ustanovením §2586 a násl. zákona č. 89/2012 Sb., občanský zákoník v platném znění (dále jen „občanský zákoník“) a v souladu s ustanovením § 82 zákona č. 137/2006 Sb., o veřejných zakázkách

1. Smluvní strany

Památník národního písemnictví

Jako veřejný zadavatel

Se sídlem:

Zastoupený:

Strahovské nádvoří 1/132, 118 38 Praha 1 – Hradčany
Mgr. Zdeňkem Freislebenem, ředitelem

osoba oprávněná jednat ve věcech technických:

IČO:

DIČ:

(dále jen „Objednatel“)

Milan Kerekanič, vedoucí OTS

000 23 311

CZ0023311

a

OHL ŽS, a.s.

Se sídlem:

Zastoupená:

Burešova 938/17, 602 00 Brno, Veverří

Ing. Alešem Kézrem, ředitelem Divize Čechy

osoba oprávněná jednat ve věcech technických:

Martin Topka, vedoucí realizačního týmu

Ing. Michal Dvořák, zástupce vedoucího realizačního týmu

Ing. Pavel Bečvář, zástupce vedoucího realizačního týmu

IČO:

DIČ:

(dále jen „Zhotovitel“)

463 42 796

CZ46342796

(Objednatel a Zhotovitel dále společně též jen „Strany“ nebo jednotlivě „Strana“)

se dohodly na uzavření tohoto Dodatku č. 13 ke Smlouvě o dílo uzavřené dne 25. 5. 2017 (dále jen „Dodatek“) ve znění Dodatku č. 1 ze dne 20. 11. 2017, Dodatku č. 2 ze dne 18. 1. 2018, Dodatku č. 3 ze dne 20. 8. 2018, Dodatku č. 4 ze dne 28. 1. 2019, Dodatku č. 5 ze dne 7. 2. 2019, Dodatku č. 6 ze dne 7. 3. 2019, Dodatku č. 7 ze dne 25. 6. 2019, Dodatku č. 8 ze dne 14. 8. 2019, Dodatku č. 9 ze dne 30. 10. 2019, Dodatku č. 10 ze dne 31. 3. 2020, Dodatku č. 11 ze dne 31. 3. 2020 a Dodatku č. 12 ze dne 9. 11. 2020 v níže uvedeném znění.

2. Preambule

Vzhledem k časové náročnosti schvalovacích procesů u Objednatele potřebných pro administraci změn díla potřebných pro dokončení díla dle změnových listů č. 72, 85, 91a, 91b, 92, 93a, 93b, 97a, 97b, 98a, 98b, 99a, 99b, 101, 107, 111a, 111b, 113, 114, 115a a 115b a objektivním skutečnostem, kdy před dokončením díla došlo k identifikaci dalších nálezoých situací, a to zejména nevhodné stávající konstrukce zděného sloupu vjezdové brány a nálezu skrytých sítí technické infrastruktury uložených v kolizní hloubce v místě budoucího vjezdu do areálu, musí nezbytně dojít k prodloužení času realizace celého díla.

3. Předmět dodatku

V důsledku rozšíření předmětu plnění díla o vícepráce a zúžení o méněpráce, kdy specifikace těchto prací a dodávek je uvedena ve Změnových listech č. 72, 85, 91a, 91b, 92, 93a, 93b, 97a, 97b, 98a, 98b, 99a, 99b, 101, 107, 111a, 111b, 113, 114, 115a a 115b, které jsou nedílnou součástí tohoto Dodatku č. 13 jako příloha č. 1, se Strany dohodly na následujících změnách v díle a ceně díla takto:

3.1. Článek II. odst. 1 se mění takto:

- „1. Zhotovitel se zavazuje provést pro Objednatele dílo s názvem PNP Praha – Rekonstrukce objektu V Sadech č.p. 44/2, Praha 6 – Bubeneč“. Dílo bude provedeno podle projektové dokumentace z 3/2015, vypracované společností VPÚ DECO Praha a.s. (dále jen „**projektová dokumentace**“), v rozsahu stanoveném zadávací dokumentací Objednatele ze dne 19. 10. 2016, se kterou se Zhotovitel podrobně seznámil a má ji k dispozici, což potvrzuje podpisem této smlouvy. Dílo bude provedeno také v rozsahu víceprací specifikovaných ve Změnových listech č. 1, 2a, 3, 4a, 6, 6a, 7, 8a, 9, 10, 11, 12, 13, 14, 15a, 16, 17, 18, 19, 20, 21, 22, 23, 24, 25, 26, 27, 29a, 30a, 31a, 32a, 34, 36a, 37, 38, 39, 40, 41, 42, 43a, 45, 46, 47, 49a, 50a, 51, 52, 53, 54, 55, 58, 59, 61, 62, 63, 65a, 66a, 67, 71, 72, 73, 76, 78a, 82, 83, 84, 85, 86, 87a, 89a, 91a, 92, 93a, 97a, 98a, 99a, 101, 107, 111a, 113, 114 a 115a, které jsou nedílnou součástí této smlouvy jako příloha č. 9, 10, 11, 13, 14, 15, 16, 17, 18, 19 a 20, a méněprací specifikovaných ve Změnových listech č. 2b, 4b, 6b, 8b, 15b, 28, 29b, 30b, 31b, 32b, 35, 36b, 43b, 49b, 50b, 65b, 66b, 78b, 81, 87b, 89b, 91b, 93b, 97b, 98b, 99b, 111b a 115b, které jsou součástí této smlouvy jako příloha č. 9, 10, 11, 12, 15, 16, 18, 19 a 20.

3.2. Článek IV. odst. 2 se mění takto:

- „2. Smluvní strany si dodatkem č. 12 ke smlouvě o dílo dohodly nový aktualizovaný harmonogram výstavby, který je nedílnou součástí této smlouvy jako příloha č. 2f (dále jen „**harmonogram**“). Tento harmonogram je na základě dohody smluvních stran nahrazen konečným termínem pro dokončení díla, který je uveden níže pod písmenem b). Uvedený termín se Zhotovitel zavazuje dodržet.
Zhotovitel se dále zavazuje, že:

- a) Převezme staveniště a zahájí stavební práce do 5 dnů od účinnosti smlouvy.
- b) Dílo řádně dokončí do 21 dnů ode dne nabytí účinnosti dodatku č. 13 ke smlouvě o dílo.
- c) Odstraní zařízení staveniště do 10 dnů od předání a převzetí díla.“

3.3. Článek V. odst. 1 se mění takto:

- „1. Objednatel se zavazuje uhradit Zhotoviteli za provedení díla tuto cenu:
- | | |
|-------------------------|-------------------|
| a) Cena díla bez DPH | 226.365.503,98 Kč |
| b) Výše DPH | 47.536.755,84 Kč |
| c) Cena díla včetně DPH | 273.902.259,82 Kč |

Rekapitulace ceny díla:

Cena dle smlouvy o dílo bez DPH	173.237.160,00 Kč
Cena dle dodatku č. 1 bez DPH	6.978.439,00 Kč
Cena dle dodatku č. 2 bez DPH	7.137.917,00 Kč
Cena dle dodatku č. 3 bez DPH	5.200.355,45 Kč
Cena dle dodatku č. 4 bez DPH	-6.173.103,50 Kč
Cena dle dodatku č. 5 bez DPH	3.115.124,94 Kč
Cena dle dodatku č. 6 bez DPH	13.725.629,45 Kč
Cena dle dodatku č. 7 bez DPH	3.587.279,19 Kč
Cena dle dodatku č. 8 bez DPH	2.362.292,49 Kč
Cena dle dodatku č. 9 bez DPH	1.742.582,57 Kč
Cena dle dodatku č. 10 bez DPH	4.174.998,54 Kč
Cena dle dodatku č. 12 bez DPH	10.626.644,16 Kč
Cena dle dodatku č. 13 bez DPH	650.184,69 Kč
Cena celkem bez DPH	226.365.503,98 Kč

3.4. Článek V. odst. 2 se mění takto:

- „2. Cena za dílo byla stanovena na základě položkového rozpočtu Zhotovitele (příloha č. 4), který předložil jako součást nabídky v rámci zadávacího řízení a Změnových listů č. 1, 2a, 2b, 3, 4a, 4b, 5, 6a, 6b, (příloha č. 9), Změnových listů č. 7, 8a, 8b, 9, 10 (příloha č. 10), Změnových listů č. 11, 12, 13, 14, 15a, 15b, 16, 17, 18, 19, 20 (příloha č. 11), Změnového listu č. 28 (příloha č. 12), Změnových listů č. 21, 22, 23, 24, 25, 27 (příloha č. 13), Změnového listu č. 26 (příloha č. 14), Změnových listů č. 29a, 29b, 34, 35, 37, 38, 39, 40, 42, 45 (příloha č. 15), Změnových listů č. 30a, 30b, 32a, 32b, 41, 43a, 43b, 46, 47, 49a, 49b, 50a, a 50b (příloha č. 16), Změnových listů č. 51, 52, 53, 54, 55, 58, 59 (příloha č. 17), Změnových listů č. 31a, 31b, 36a, 36b, 61, 62, 63, 35a, 65b, 66a, 66b, 67, 71, 73 (příloha č. 18), Změnových listů č. 76, 78a, 78b, 81, 82, 83, 84, 86, 87a, 87b, 89a a 89b (příloha č. 19) a Změnových listů č. 72, 85, 91a, 91b, 92, 93a, 93b, 97a, 97b, 98a, 98b, 99a, 99b, 101, 107, 111a, 111b, 113, 114, 115a a 115b (příloha č. 20). Cena díla je stanovena jako cena maximální, nejvýše přípustná a překročitelná pouze při splnění podmínek stanovených ZVZ a touto smlouvou.

Zhotovitel nemůže účtovat žádné vícenáklady, a to ani v případě nárůstu cen, s výjimkou případných dalších víceprací, k nimž bude oběma stranami odsouhlasen příslušný Změnový list a uzavřen písemný dodatek ke smlouvě o dílo. Zhotovitel se tímto nevzdává ani nároku na úhradu nákladů vzniklých z titulu prodloužení lhůty pro dokončení Díla, pokud bude tento nárok oprávněný.

4. Ostatní ujednání

- 4.1. Ostatní ujednání Smlouvy, Dodatku č. 1, Dodatku č. 2, Dodatku č. 3, Dodatku č. 4, Dodatku č. 5, Dodatku č. 6, Dodatku č. 7, Dodatku č. 8, Dodatku č. 9, Dodatku č. 10, Dodatku č. 11 a Dodatku č. 12 tímto Dodatkem nedotčená zůstávají beze změny v platnosti.
- 4.2. Obě Strany prohlašují, že si tento dodatek přečetly, s jeho obsahem souhlasí, což stvrzují svým podpisem, resp. podpisem svého oprávněného zástupce.
- 4.3. Platnost tohoto Dodatku nastává dnem podpisu oběma Stranami, účinnosti nabývá dnem uveřejnění v registru smluv, uveřejnění zajistí Objednatel.
- 4.4. Tento Dodatek je sepsán ve čtyřech vyhotoveních s platností originálu. Každá smluvní strana obdrží dvě vyhotovení tohoto Dodatku.

Nedílnou součástí tohoto Dodatku tvoří Příloha č. 1 dodatku (příloha č. 20 Smlouvy) – Změnové listy č. 72, 85, 91a, 91b, 92, 93a, 93b, 97a, 97b, 98a, 98b, 99a, 99b, 101, 107, 111a, 111b, 113, 114, 115a a 115b .

Za Objednatele:

V Praze dne 22 -07- 2021

Mgr. Zdeněk Freisleben, ředitel PNP

Za Zhotovitele:

V Praze dne 22 -07- 2021

Ing. Aleš Kézr, ředitel Divize Čechy
OHL ŽS, a.s.

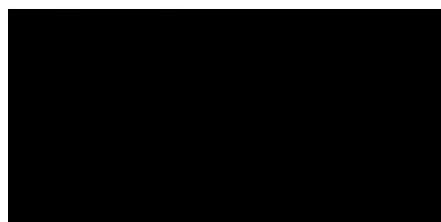
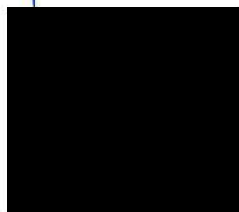

PNP Praha - Rekonstrukce objektu V Sadech č.p. 44/2, Praha 6 - Bubeneč

ZMĚNOVÝ LIST č. 72

Smlouva o dílo:	č. objednatele: 134V113000004 (ev.č. veřej. zak.) ze dne 25.5.2017		
Navrhovatel změny:	OHL ŽS, a.s.		
Název změnového listu:	Doplnění magnetických kontaktů na okna		
Objekt:	SO 110 Rekonstrukce objektu vily		
Důvod a popis změny:	Důvodem změny je zvýšení zabezpečení objektu oproti původnímu zadání. Jedná se o dodatečný požadavek objednatele.		
Technické řešení změny:			
Dokumentace / příloha ZL:			
Cenová kalkulace / příloha ZL:	Příloha č.1a - změnový rozpočet		
Dopad do smluvní ceny (bez DPH):	62 536,41 Kč		
Dopad do smluvních termínů:	Vliv změny na harmonogram:	NE	
	Dopad do konečného termínu:	NE	
Číslo jednací závazného rozhodnutí OPP MHMP, které je dotčeno předmětem změny:			
Vyjádření zhotovitele:	souhlasí / nesouhlasí		
	dne: 29.1.21	jméno: Ing. Pavel Bečvář	podpis:
Vyjádření projektanta:	souhlasí / nesouhlasí		
	dne: 29.1.21	jméno: Martin Pražský	podpis:
Vyjádření technického dozoru:	souhlasí / nesouhlasí		
	dne: 29.1.2021	jméno: Ing. Martin Košťál	podpis:
Vyjádření objednatele:	schvaluje k dalšímu řízení / neschvaluje		
	dne: 29.1.2021	jméno: Milan Kerekanič	podpis:



Příloha č.1a - Změnový rozpočet

Služba: FNP Praha - Rekonstrukce objektu v Sadech č.p. 44/2, Praha 6 - Bubeneč
 číslo účtu: 72
 Název ŽL: Doplnění magnetických kontaktů na okna
 Objekt: SO 110 Rekonstrukce objektu vily
 Objekt projektu: SO110.K21 - Poplachový zabezpečovací a tísňový systém (PZTS)

Por.č.	Kod	POPIS	MJ	SoD			Po změně			Vícepráce/méněpráce		
				Množství celkem	Cena jednotková	Cena celkem	Množství celkem	Cena jednotková	Cena celkem	Množství celkem	Cena jednotková	Cena celkem
D1		Poplachový zabezpečovací a tísňový systém (PZTS)										
	Prj104	Expanzor 5 zón + 4 PGM výstupy v kovovém krytu se smotázovým kontaktem	ks	31,00	4 474,40	138 706,40	32,00	4 474,40	143 180,80	1,00	4 474,40	4 474,40
	Prj102	Magnetický kontakt závěrný, čtyřdrátový	ks	455,00	272,70	124 896,60	592,00	272,70	161 436,40	134,00	272,70	36 541,80
	Prj103	Propojovací krabice s ochranným kontaktem	ks	153,00	288,20	44 094,60	171,00	288,20	49 282,20	18,00	288,20	5 187,60
	Prj105	Sídlovací kabel LAM 4x0,4	m	2 500,00	22,90	57 250,00	2 950,00	22,90	67 955,00	450,00	22,90	10 305,00
	Prj106	Material pro uložení kabelu - trubky pod omítkou, elektroinstalační krabice, vkládací lišty, kabelové žlabky	kpl	1,00	68 625,00	68 625,00	1,00	68 625,00	74 275,88	0,06	68 625,00	5 650,88
	Prj107	Drobný instalační materiál	kpl	1,00	4 575,00	4 575,00	1,00	4 575,00	4 951,73	0,08	4 575,00	376,73
CELKEM (BEZ DPH)						438 147,60			500 684,01			62 536,41

méněpráce
 vícepráce - nové položky
 vícepráce - stávající položky

PNP Praha - Rekonstrukce objektu V Sadech č.p. 44/2, Praha 6 - Bubeneč

ZMĚNOVÝ LIST č. 85

Smlouva o dílo: č. objednatele: 134V113000004 (ev.č. veřej. zak.) ze dne 25.5.2017

Navrhovatel změny: OHL ŽS, a.s.

Název změnového listu: Přeložka kabelu a doplnění stávajících šachet

Objekt: IO310 - Příprava území

Důvod a popis změny: V rámci výkopových prací v západní části objektu v prostoru parkoviště a vjezdu byla zjištěna stávající funkční NN kabeláž pro ambasádu ČLR, která zasahovala do skladeb nově budovaných komunikací. Tyto kabely je nutné přeložit do nové nekonfliktní polohy a v místě komunikace ochránit chráčkami. Jedná se o náleзовou situaci, kterou nemohl GP přejímat v rámci PD.

Technické řešení změny:

Dokumentace / příloha ZL:

Cenová kalkulace / příloha ZL:

- Příloha č.1a - změnový rozpočet
- Příloha č.1b - individuální kalkulace R - položek
- Příloha č.1c - rozbor přímých nákladů položky č. 182ZL85R1
- Příloha č.1d - rozbor přímých nákladů položky č. 182ZL85R2
- Příloha č.1e - rozbor přímých nákladů položky č. 460ZL85R1
- Příloha č.1f - rozbor přímých nákladů položky č. 182ZL85R3
- Příloha č.2 - zakres kabeláže do situace
- Příloha č.3 - fotodokumentace

Dopad do smluvní ceny (bez DPH): **137 028,89 Kč**

Dopad do smluvních termínů: Vliv změny na harmonogram: NE
Dopad do konečného termínu: NE

Číslo jednací závazného rozhodnutí OPP MHMP, které je dotčeno předmětem změny:

Vyjádření zhotovitele: souhlasí / ~~nesouhlasí~~
dne: 29.1.21 | jméno: Ing. Pavel Bečvář | podpis:

Vyjádření projektanta: souhlasí / ~~nesouhlasí~~
dne: 29.1.21 | jméno: Martin Pražský | podpis:

Vyjádření technického dozoru: souhlasí / ~~nesouhlasí~~
dne: 27.1.21 | jméno: Ing. Martin Košťál | podpis:

Vyjádření objednatele: schvaluje k dalšímu řízení / ~~neschvaluje~~
dne: 26.1.21 | jméno: Milan Kerekanič | podpis:



Právní záznam

Příloha 3.1a - Změnový rozpočet

Objekt: PNF Praha - Rekonstrukce objektu v Sadech č.p. 44/2, Praha 6 - Bubeneč
 Město: 85
 Název: Přeložka kabelu a doplnění stávajících šachet
 Úroveň: IQ310 - Příprava území
 Úroveň detailu: IQ310 - Příprava území

Kód	Kód	POPIS	MJ	SoD			Po změně			Vícepráce/méněpráce		
				Množství celkem	Cena jednotková	Cena celkem	Množství celkem	Cena jednotková	Cena celkem	Množství celkem	Cena jednotková	Cena celkem
	1	Zemní práce										
ZL35	182ZL35R1	Přemístění kabelů sřídnerouhé přípojky mimo prostor vnitřního parkoviště	kpl	0,00	0,00	0,00	1,00	13 171,06	13 171,06	1,00	13 171,06	13 171,06
ZL35	182ZL35R2	Provizorní ochranné přisýpaní kabelů v dočasné trase	kpl	0,00	0,00	0,00	1,00	4 081,93	4 081,93	1,00	4 081,93	4 081,93
ZL35	182ZL35R3	Ruční kopaná sonda pro ověření trasy a polohy kabelů stávající přípojky (vč. zpevněno zasypu)	kpl	0,00	0,00	0,00	1,00	2 040,96	2 040,96	1,00	2 040,96	2 040,96
ZL35	182ZL35R4	Sváhováni násypu ručně	m2	61,50	96,40	6 113,10	84,00	99,40	8 349,60	22,50	99,40	2 236,50
ZL35	859623151	Trubní vedení	m3	0,00	0,00	0,00	3,88	2 980,00	11 570,15	3,88	2 980,00	11 570,15
ZL35	859623152	Osazení dokopy litinových nebo ocelových včetně i lana nmalnosti nad 150 kg - kompletní provedení dle PO (situace, PR, detaily kanál, šachty a T2, vč. všech souvisejících prací)	kus	9,00	579,90	5 219,10	11,00	579,90	6 378,90	2,00	579,90	1 159,80
ZL35	55243442	Příkop na vstupní šachty litinový Ø400 vč. DIN - kompletní provedení dle PO (situace, PR, detaily kanál, šachty a T2, vč. všech souvisejících prací)	kus	9,00	4 972,50	44 752,50	11,00	4 972,50	54 697,50	2,00	4 972,50	9 945,00
ZL35	462112111	Osazení betonových prstenců nebo těmů v dg 100 mm	kus	0,00	0,00	0,00	2,00	139,00	278,00	2,00	139,00	278,00
ZL35	56224185	Prstence šachtové vyrovnávací betonový 625x120x60mm	kus	0,00	0,00	0,00	2,00	258,00	516,00	2,00	258,00	516,00
ZL35	46-M	Zemní práce při extr.mont.pracích	kus	0,00	0,00	0,00	2,00	139,00	278,00	2,00	139,00	278,00
ZL35	460150553	Hloubení kabelových zápažených i nezapažených rýh ručně š 60 cm, hl 100 cm, v hornině t/3	m	0,00	0,00	0,00	25,00	569,00	14 225,00	25,00	569,00	14 225,00
ZL35	460421101	Lože kabelů z prsku nebo stárkopisku š 5 cm nad kabel, bez zakrytí, sířky lože do 65 cm	m	0,00	0,00	0,00	25,00	96,40	2 410,00	25,00	96,40	2 410,00
ZL35	460480014	Krytí kabelů výstražnou fólií šířky 40 cm	m	0,00	0,00	0,00	25,00	16,50	412,50	25,00	16,50	412,50
ZL35	460520165	Montáž trubek ochranných plastových tuhých D do 133 mm uložených do rýhy	m	0,00	0,00	0,00	45,00	56,70	2 551,50	45,00	56,70	2 551,50
ZL35	460ZL35R1	dělena chránička KOPQHAF	m	0,00	0,00	0,00	45,00	56,70	2 551,50	45,00	56,70	2 551,50
ZL35	460530283	Zasyp rýh ručně šířky 60 cm, hloubky 100 cm, z horniny třídvy 3	m	0,00	0,00	0,00	45,00	482,18	21 698,10	45,00	482,18	21 698,10
ZL35	21-M	Elektromontážní práce - silnoproud	m	0,00	0,00	0,00	25,00	156,00	3 900,00	25,00	156,00	3 900,00
ZL35	210ZL35R1	Kabelové spojky GPH průmá 35 - 150	kpl	0,00	0,00	0,00	10,00	2 644,02	26 440,20	10,00	2 644,02	26 440,20
ZL35	210ZL35R2	Kabel AYKY 3x240+120	m	0,00	0,00	0,00	13,00	478,35	6 218,55	13,00	478,35	6 218,55
ZL35	210ZL35R3	Drobný montážní materiál	kpl	0,00	0,00	0,00	1,00	1 844,39	1 844,39	1,00	1 844,39	1 844,39
ZL35	210ZL35R4	Revizní zpráva	ks	0,00	0,00	0,00	1,00	4 105,25	4 105,25	1,00	4 105,25	4 105,25
ZL35	HZS	Hodinové zúčtovací sazby	hod	0,00	0,00	0,00	16,00	514,00	8 224,00	16,00	514,00	8 224,00
ZL35	HZS4221	Hodinové zúčtovací sazba pečetel	hod	0,00	0,00	0,00	16,00	514,00	8 224,00	16,00	514,00	8 224,00
CELKEM (BEZ DPH)												
						56 084,70			193 113,99			137 028,89

méněpráce
 /vícepráce - nové položky
 /vícepráce - stávající položky

Příloha č.1b - Individuální kalkulace R - položek

Stavba: PNP Praha - Rekonstrukce objektu V Sadech č.p. 44/2, Praha 6 - Bubeneč
 Číslo ZL: 85
 Název ZL: Přeložka kabelu a doplnění stávajících šachet
 Objekt: IO310 - Příprava území
 Část objektu: IO310 - Příprava území

Č.p.	Položka	MJ	Přímé náklady					Nepřímé náklady		Základ	Celková cena
			Přímý materiál	Přímé mzdy	Stroje	OPN	Súvodňky	Výroba / kč/m	Surfání / kč/m		
182ZL85R1	Přemístění kabelů silnoproudé přípojky mimo prostor vnitřního parkoviště	kpl	0,00	8 468,80	2 600,00	0,00	0,00				
182ZL85R2	Provizorní ochranné přisypání kabelů v dočasné trase	kpl	0,00	3 450,40	0,00	0,00	0,00	1 073,67	461,41	567,17	13 171,06
182ZL85R3	Ručně kopaná sonda pro ověření trasy a polohy kabelů stávající přípojky (vt. zpětného zásypu)	kpl	0,00	1 715,20	0,00	0,00	0,00	332,75	143,00	175,75	4 081,93
460ZL85R1	dělené chránička KOPOHALF	m	405,21	0,00	0,00	0,00	0,00	166,37	71,50	87,69	2 040,96
210ZL85R1	Kabelové spojka GPH přímá 35 - 150	kpl	0,00	0,00	0,00	0,00	0,00	39,31	16,89	20,76	482,18
210ZL85R2	Kabel AYKY 3Jx240+120	m	0,00	0,00	0,00	0,00	2 222,00	215,53	92,63	113,86	2 544,02
210ZL85R3	Drobný montážní materiál	kpl	0,00	0,00	0,00	0,00	402,00	36,99	16,76	20,60	478,35
210ZL85R4	Revizní zpráva	ks	0,00	0,00	0,00	0,00	1 550,00	150,35	64,61	79,42	1 844,39
							3 450,00	334,65	143,82	176,78	4 105,25

Příloha č.1c - rozbor přímých nákladů položky č. 182ZL85R1

ROZBOR PŘÍMÝCH NÁKLADŮ

Pol. č.

182ZL85R1

MJ:

kpl

Přemístění kabelů síťoproudě přípojky mimo prostor vnitřního parkoviště

PŘÍMÉ MZDY

Kód položky	Název položky	MJ	Množství	Jednotková cena	Celkem
	dělník - pomocný	Nh	32,00	160,00	5 120,00
	strojník	Nh	4,00	300,00	1 200,00
	odvody	%	34,00		2 148,80
Celkem přímé mzdy					8 468,80

STROJE

Kód položky	Název položky	MJ	Množství	Jednotková cena	Celkem
	minirypadlo	Sh	4,00	650,00	2 600,00
Celkem přímé mzdy					2 600,00

Příloha č.1d - rozbor přímých nákladů položky č. 182ZL85R2

ROZBOR PŘÍMÝCH NÁKLADŮ

Pol. č.

182ZL85R2

MJ:

kpl

Provizorní ochranné přisypání kabelů v dočasné trase

PŘÍMÉ MZDY

Kód položky	Název položky	MJ	Množství	Jednotková cena	Celkem
	dělník - pomocný	Nh	16,00	160,00	2 560,00
	odvody	%	34,00		870,40
Celkem přímé mzdy					3 430,40

Příloha č.1d - rozbor přímých nákladů položky č. 182ZL85R3

ROZBOR PŘÍMÝCH NÁKLADŮ

Pol. č.

182ZL85R3

MJ:

kpl

Ručně kopaná sonda pro ověření trasy a polohy kabelů stávající přípojky (vč. zpětného zášypu)

PŘÍMÉ MZDY

Kód položky	Název položky	MJ	Množství	Jednotková cena	Celkem
	dělník - pomocný	Nh	8,00	160,00	1 280,00
	odvody	%	34,00		435,20
Celkem přímé mzdy					1 715,20

PŘÍLOHA č. 2

— TRÁSE 5x KABEL ŮLR

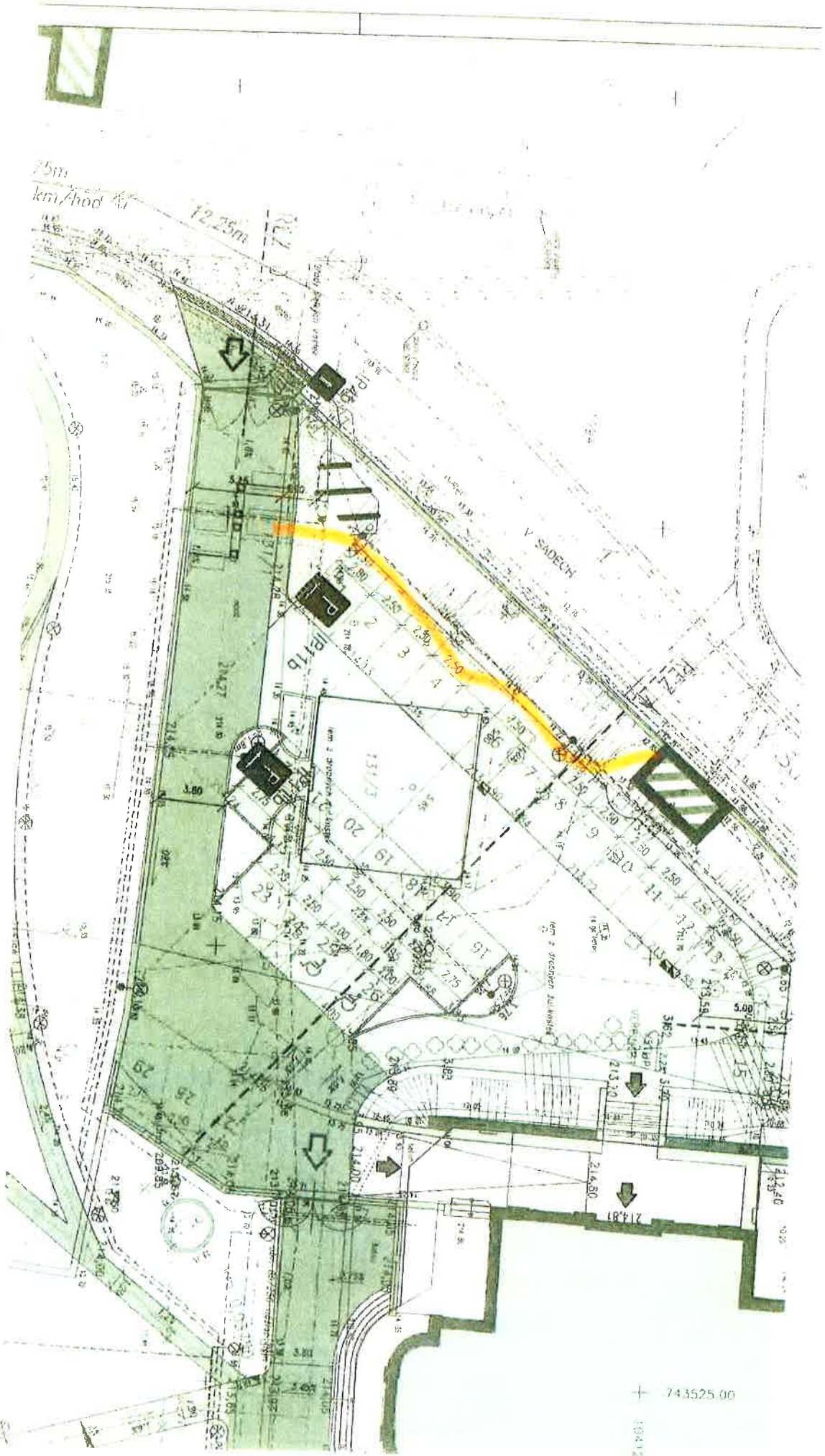

PRÍLOHA č. 3





ПРИЛОЖА 2.3

PŘÍLOHA č. 3



PNP Praha - Rekonstrukce objektu V Sadech č.p. 44/2, Praha 6 - Bubeneč

ZMĚNOVÝ LIST č. 91a

Smlouva o dílo:	č. objednatele: 134V113000004 (ev.č. veřej. zak.)		ze dne 25.5.2017
Navrhovatel změny:	OHL ŽS, a.s.		
Název změnového listu:	Doplnění skladeb vozovky parkoviště při severní části fasády z důvodu kolize s kabeláží PRE, ochrana stávající kabeláže		
Objekt:	IO320 - Komunikace		
Důvod a popis změny:	V severní části objektu v místě budoucího parkoviště a chodníku byly při výkopových pracích nalezeny stávající NN a SLB rozvody. Poloha těchto rozvodů je v kolizi s plánovaným parkovištěm. Dle sdělení správce sítě není možné tyto rozvody přeložit. Z výše uvedených důvodů je nutné doplnit sklady a rozsah parkoviště. Dále bude nutné nalezené stávající kabely ochránit chráničkami. Jedná se o nálezovou situaci, kterou nemohl GP předjímat v rámci PD.		
Technické řešení změny:			
Dokumentace / příloha ZL:			
Cenová kalkulace / příloha ZL:	Příloha č.1 - změnový rozpočet (vícepráce) Příloha č.1b - individuální kalkulace R - položek Příloha č.1c - rozbor přímých nákladů položky č. 100ZL91R1 Příloha č.1d - rozbor přímých nákladů položky č. 100ZL91R2 Příloha č.2 - fotodokumentace		
Dopad do smluvní ceny (bez DPH):	211 744,43 Kč		
Dopad do smluvních termínů:	Vliv změny na harmonogram:	NE	
	Dopad do konečného termínu:	NE	
Číslo jednací závazného rozhodnutí OPP MHMP, které je dotčeno předmětem změny:			
Vyjádření zhotovitele:	souhlasí / nesouhlasí		
	dne: 29. 1. 21	jméno: Ing. Pavel Bečvář	podpis:
Vyjádření projektanta:	souhlasí / nesouhlasí		
	dne: 29. 1. 21	jméno: Martin Pražský	podpis:
Vyjádření technického dozoru:	souhlasí / nesouhlasí		
	dne: 30. 1. 21	jméno: Ing. Martin Košťál	podpis:
Vyjádření objednatele:	schvaluje k dalšímu řízení / neschvaluje		
	dne: 29. 1. 21	jméno: Milan Kerekanič	podpis:

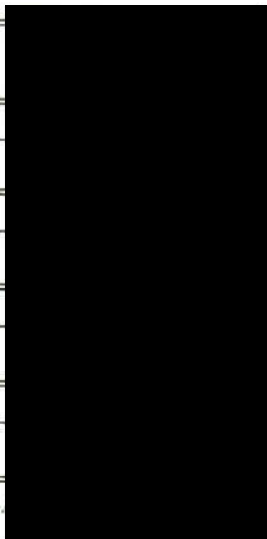



Příloha č. 1 - Změnový rozpočet (vícepráce)

Objekt: PNF Praha - Rekonstrukce objektu V Saďech č.p. 44/2, Praha 6 - Bubeneč
 Účel: 91a
 Druh stavby: Doplnění vozovky parkoviště při severní části fasády z důvodu kolize s kabeláží PRE, ochrana stávající kabeláže
 Objekt: 10320 - Komunikace
 Průběh: 1

Položka	Kód	POPIS	MJ	SoD			Po změně			Vícepráce/méněpráce		
				Množství celkem	Cena jednotková	Cena celkem	Množství celkem	Cena jednotková	Cena celkem	Množství celkem	Cena jednotková	Cena celkem
	D2	Zemní práce										
ZL91	100ZL91R1	Postupné očištění s ruční podkopání stávajících kabelů		0,00	0,00	0,00	1,00	15 307,22	15 307,22	1,00	15 307,22	15 307,22
ZL91	100ZL91R2	Ochranná vrstva stávajících kabelů z betonu C16/20 vč. výztuže ze sítě KARI	kpl	0,00	0,00	0,00	1,00	18 880,28	18 880,28	1,00	18 880,28	18 880,28
	D3	Kapelná ochranná plastová korugovaná (HDPE) tl.110mm - dodávka	m	40,00	32,03	1 281,20	92,90	32,03	2 955,29	42,90	32,03	1 374,04
ZL91	564710010	Podklad z kamenná hrubého drcaného vel. 8-16 mm tl. 70 mm	m2	0,00	0,00	0,00	124,19	85,60	10 630,41	124,19	85,60	10 630,41
ZL91	564760311	Podklad z kamenná hrubého drcaného vel. 8-16 mm tl. 200 mm	m2	0,00	0,00	0,00	124,19	217,00	26 948,58	124,19	217,00	26 948,58
ZL91	564740011	Podklad z kamenná hrubého drcaného vel. 8-16 mm tl. 120 mm	m2	0,00	0,00	0,00	29,00	136,00	3 944,00	29,00	136,00	3 944,00
	D4	Kryty komunikací										
	R000001	Kladení dlažby vjezdu ze žulové kostky 100x100x100 mm s provedením lože z kamenná reženiání HDK 4/6 tl. 50mm a vyplněním spár drobným kamenivem - stanoveno elektronicky viz příloha č. 03	m2	750,00	334,20	250 850,00	805,25	334,20	269 114,58	55,25	394,20	18 464,56
	R000002	Dodávka dlažebních kostek šipových žulových vel. 100x100x100mm	m2	772,65	445,90	344 447,37	829,01	445,80	369 570,43	56,36	445,80	25 123,06
ZL91	89242213	Kladení zámkové dlažby pozemních komunikací tl.80 mm skupiny A pl do 300 m2	m2	0,00	0,00	0,00	124,19	283,00	35 144,92	124,19	283,00	35 144,92
ZL91	89245013	dlažba zámková (varu / 200x165x80mm přírodní	m2	0,00	0,00	0,00	129,15	339,00	43 783,37	129,15	339,00	43 783,37
	D5	Ostatní konstrukce										
	R000003	Osazení betonového obrubníku stojatého 50/150mm do lože z betonu C 15/20 k boční zdiřce viz příloha č. 03	m	212,00	191,30	40 555,60	256,32	191,30	49 034,02	44,32	191,30	8 478,42
ZL91	R000004	Dávka betonových obrubníků vel.50x150 mm, dl. 1000 mm	m	212,00	61,20	12 974,40	226,10	61,20	13 860,90	15,10	61,20	986,50
ZL91	89217001	obrubník betonový zahradní 1000x80x250mm	m	0,00	0,00	0,00	28,20	95,00	2 679,00	28,20	95,00	2 679,00
CELKEM (BEZ DPH)												
						649 908,57			861 653,00			211 744,43

méněpráce
 vícepráce - nové položky
 vícepráce - stávající položky

Příloha č.1b - Individuální kalkulace R - položek

Stavba: PNP Praha - Rekonstrukce objektu V Sadech č.p. 44/2, Praha 6 - Bubeneč
 Číslo ZL: 91a
 Název ZL: Doplnění skladeb vozovky parkoviště při severní části fasády z důvodu kolize s kabeláží PRE, ochrana stávající kabeláže
 Objekt: IO320 - Komunikace
 Část objektu: .

Č.p.	Položka	MJ	Přímé náklady				Nepřímé náklady				Základ	Dobyty výměry
			Přímý materiál	Přímé mzdy	Stroje	OPN	Sašodávky	Výrobní náklady	Správní náklady	Základ		
100ZL91R1	Postupné očištění a ruční podkopání stávajících kabelů	kpl	0,00	12 864,00	0,00	0,00	0,00	0,00	1 247,81	536,25	659,16	15 307,22
100ZL91R2	KARI	kpl	13 293,96	2 572,80	0,00	0,00	0,00	0,00	1 539,08	661,42	813,03	18 800,28

Příloha č.1c - rozbor přímých nákladů položky č. 100ZL91R1

ROZBOR PŘÍMÝCH NÁKLADŮ

Pol. č.

100ZL91R1

MJ:

kpl

Postupné očištění a ruční podkopení stávajících kabelů

PŘÍMÉ MZDY

Kód položky	Název položky	MJ	Množství	Jednotková cena	Celkem
	dělník	Nh	60,00	160,00	9 600,00
	odvody	%	34,00		3 264,00
Celkem přímé mzdy					12 864,00

Příloha č.1d - rozbor přímých nákladů položky č. 100ZL91R2

ROZBOR PŘÍMÝCH NÁKLADŮ

Poř. č.

100ZL91R2

MJ:

kpl

Ochranná vrstva stávajících kabeľů z betonu C16/20 vč. výztuže ze síť KARI

PŘÍMÝ MATERIÁL

Kód položky	Název položky	MJ	Množství	Jednotková cena	Celkem
	beton C 16/20 X0,XC1 kamenivo frakce 0/16	m3	4,50	2 550,00	11 475,00
	síť výztužná svařovaná 100x100mm drát D 6mm	m2	17,16	106,00	1 818,96
Celkem přímý materiál					13 293,96

PŘÍMÉ MZDY

Kód položky	Název položky	MJ	Množství	Jednotková cena	Celkem
	dělník	Nh	12,00	160,00	1 920,00
	odvody	%	34,00		652,80
Celkem přímé mzdy					2 572,80

PRÍLOHA č. 2



PRÍLOHA č. 2

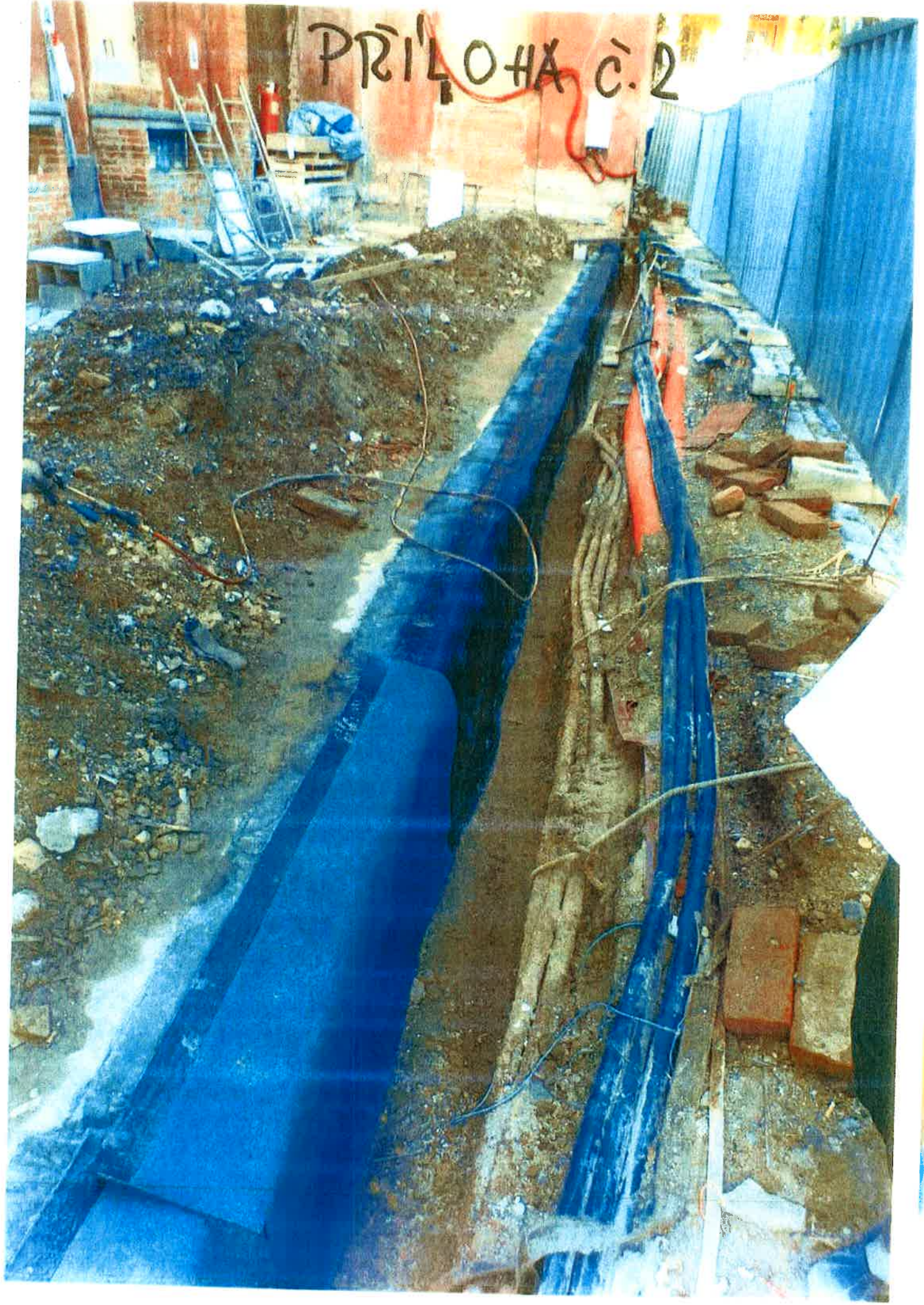

PNP Praha - Rekonstrukce objektu V Sadech č.p. 44/2, Praha 6 - Bubeneč

ZMĚNOVÝ LIST č. 91b

Smlouva o dílo:	č. objednatele: 134V113000004 (ev.č. veřej. zak.) ze dne 25.5.2017		
Navrhovatel změny:	OHL ŽS, a.s.		
Název změnového listu:	Doplnění skladeb vozovky parkoviště při severní části fasády z důvodu kolize s kabeláží PRE, ochrana stávající kabeláže		
Objekt:	IO320 - Komunikace		
Důvod a popis změny:			
Technické řešení změny:			
Dokumentace / příloha ZL:			
Cenová kalkulace / příloha ZL:	Příloha č.1 - změnový rozpočet (méněpráce)		
Dopad do smluvní ceny (bez DPH):	-36 483,70 Kč		
Dopad do smluvních termínů:	Vliv změny na harmonogram:	NE	
	Dopad do konečného termínu:	NE	
Číslo jednací závazného rozhodnutí OPP MHMP, které je dotčeno předmětem změny:			
Vyjádření zhotovitele:	souhlasí / nesouhlasí		
	dne: 29.1.21	jméno: Ing. Pavel Bečvář	podpis:
Vyjádření projektanta:	souhlasí / nesouhlasí		
	dne: 29.1.21	jméno: Martin Pražský	podpis:
Vyjádření technického dozoru:	souhlasí / nesouhlasí		
	dne: 29.1.2021	jméno: Ing. Martin Košťál	podpis:
Vyjádření objednatele:	schvaluje k dalšímu řízení / neschvaluje		
	dne: 29.1.2021	jméno: Milan Kerekanič	podpis:

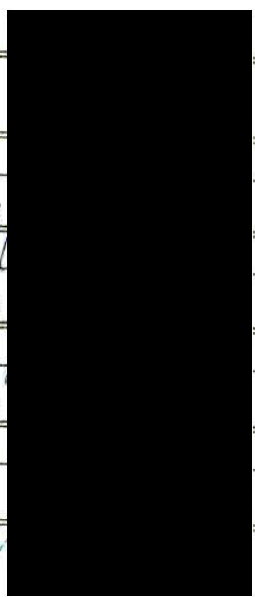



Příloha č.1 - Změnový rozpočet (méněpráce)

Stavba: PNP Praha - Rekonstrukce objektu v Saďech č.p. 44/2, Praha 6 - Bubeneč
 Úsgo: 91b
 Nazev ZL: Doplnění skladby vozovky parkoviště při severní části fasády z důvodu kolize s kabeláží PRE, ochrana stávající kabeláže
 Objekt: IO320 - Komunikace
 Část objektu: =

Průř.	Kód	POPIS	MJ	SoD			Po změně			Vícepráce/méněpráce		
				Množství celkem	Cena jednotková	Cena celkem	Množství celkem	Cena jednotková	Cena celkem	Množství celkem	Cena jednotková	Cena celkem
	D3	Podkladní konstrukce										
	1R00000	Podklad ze stěrky dmi tl. 100 mm pod komunikaci parkoviště včetně přejezdu přes chodník a vertikální úprava tvůrčenu chodníku a přes plotňa z balkonové dlažby viz příloha č. 02	m2	1 478,00	1 180	31 680,40	1 453,00	91,80	173 985,40	23,00	91,80	2 300,00
	D4	Kryty komunikací										
	1R00004	Obalované kamenku OKS 1 (10mm) vnitřní parkoviště a přejezd na vnější parkoviště v Saďech viz příloha č. 02, 05 a 08	m2	622,00	387,90	241 273,80	596,75	387,90	231 842,33	55,25	387,90	21 431,48
	1R00007	Asfaltobetón střednězrný ABS 1 (tl. 40 mm)	m2	677,00	224,90	152 267,30	621,75	224,90	139 831,68	55,25	224,90	12 426,73
	1R00008	Spojovací nářří zvlášť	m2	702,00	6,00	4 212,00	646,75	6,00	3 880,50	55,25	6,00	331,50
		CELKEM (BEZ DPH)				533 423,50		496 939,90			-36 483,70	

- méněpráce
- vícepráce - nové položky
- vícepráce - stávající položky

**PNP Praha - Rekonstrukce objektu V Sadech č.p. 44/2, Praha 6 -
Bubeneč**

ZMĚNOVÝ LIST č. 92

Smlouva o dílo:	č. objednatele: 134V113000004 (ev.č. veřej. zak.) ze dne 25.5.2017
Navrhovatel změny:	OHL ŽS, a.s.
Název změnového listu:	Doplnění indukční smyčky k závorám
Objekt:	SO 110 Rekonstrukce objektu vily

Důvod a popis změny:
 Dodatečný požadavek objednatele z důvodu zvýšení bezpečnosti provozu při vjezdu a výjezdu z prostoru parkoviště.

Technické řešení změny:

Dokumentace / příloha ZL: Příloha č.1a - změnový rozpočet

Cenová kalkulace / příloha ZL: Příloha č.1a - změnový rozpočet
 Příloha č.1b - individuální kalkulace R - položek

Dopad do smluvní ceny (bez DPH): **51 619,03 Kč**

Dopad do smluvních termínů: Vliv změny na harmonogram: **NE**
 Dopad do konečného termínu: **NE**

Číslo jednací závazného rozhodnutí **OPP MHMP**, které je dotčeno předmětem změny:

Vyjádření zhotovitele:	souhlasí / nesouhlasí	
	dne: 29.1.21	jméno: Ing. Pavel Bečvář podpis:
Vyjádření projektanta:	souhlasí / nesouhlasí	
	dne: 29.1.21	jméno: Martin Pražský podpis:
Vyjádření technického dozoru:	souhlasí / nesouhlasí	
	dne: 29.1.21	jméno: Ing. Martin Košťál podpis:
Vyjádření objednatele:	schvaluje k dalšímu řízení / neschvaluje	
	dne: 26.1.2021	jméno: Milan Kerekanič podpis:



Priloha č. 1a - Změnový rozpočet

Objekt: PNP Praha - Rekonstrukce objektu V Šadech č.p. 44/2, Praha 6 - Bubeneč
 Úseň: 32
 Název: 21. Doplnění indukční smyčky k závorám
 Objekt: SO 110 Rekonstrukce objektu vily
 Účetní položka: SO110.K11 - Pobočková telefonní ústředna (PBX)

Por. č.	Kód	POPIS	MJ	SoD			Po změně			Vícepráce/méněpráce		
				Množství celkem	Cena jednotková	Cena celkem	Množství celkem	Cena jednotková	Cena celkem	Množství celkem	Cena jednotková	Cena celkem
21.23	K11ZL92R1	Nizký kovový sloupek pro instalaci fotopułky pro detekci osobních automobilů (dodávka + montáž)	ks	0,00	0,00	0,00	1,00	5 354,67	5 354,67	1,00	5 354,67	5 354,67
21.24	K11ZL92R2	Infracervená světelná závora pro detekci vozidel (dodávka + montáž). Dosah 30 m. napájení 24 V. Obsahuje 1 ks vysíláče a 1 ks přijímače.	ks	0,00	0,00	0,00	2,00	3 308,00	6 616,00	2,00	3 308,00	6 616,00
21.25	K11ZL92R3	Indukční zemní smyčka z vinutých vodičů a kabelů oro detekci přítomnosti nebo průjezdu vozidla (dodávka + montáž)	ks	0,00	0,00	0,00	2,00	5 128,58	10 257,16	2,00	5 128,58	10 257,16
21.26	K11ZL92R4	Zsložení napájecího zdroje Cyberpower CP900EPROLCO (dodávka + montáž) zajišťující zvednutí závor při vypnutí proudu (závora zůstane v otevřeném stavu i po obnovení el. přírodního napětí a zavře se po průjezdu daného vozidla přes detekční smyčku nebo projetím pásovku infrazávor). <i>Upozornění: UPS může umístit do sloupku závor - je nutno ji instalovat do míst, kde bude dle požadavků provozní podmínky pro tuto UPS</i>	ks	0,00	0,00	0,00	2,00	11 244,61	22 489,22	2,00	11 244,61	22 489,22
21.27	K11ZL92R6	SW práce, programování, zaprogramování, zkoušky, školení obsluhy	kol	0,00	0,00	0,00	1,00	6 901,58	6 901,58	1,00	6 901,58	6 901,58
CELKEM (BEZ DPH)												
						0,00			51 619,03			51 619,03

méněpráce
 vícepráce - nové položky
 vícepráce - stávající položky

Příloha č.1b - Individuální kalkulace R - položek

Stavba: PNP Praha - Rekonstrukce objektu V Sadech č.p. 44/2, Praha 6 - Bubeneč
 Číslo ZL: 92
 Název ZL: Doplnění indukční smyčky k závorám
 Objekt: SO 110 Rekonstrukce objektu vily
 Část objektu: SO110.K11 - Pobočková telefonní ústředna (PBX)

Č.p.	Položka	M.j.	Přímé náklady				Nepřímé náklady				Celková cena
			Přímý materiál	Přímá mzda	Stroje	OPH	Subdodávky	Výrobní náhr.	Bankovní náhr.	DPH	
K11ZL92R1	Nízký kovový sloupek pro instalaci fotobuňky pro detekci osobních automobilů (dodávka + montáž)	ks	0,00	0,00	0,00	0,00	4 500,00	436,50	187,59	230,58	5 354,67
K11ZL92R2	Infrapervené světelné závora pro detekci vozidel (dodávka + montáž). Dosah 30 m, napájení 24 V. Obsahuje 1 ks vysílače a 1 ks přijímače.	ks	0,00	0,00	0,00	0,00	2 780,00	269,66	115,89	142,46	3 308,00
K11ZL92R3	Indukční zemní smyčka z vinutých vodivých kabelů pro detekci přítomnosti nebo průjezdu vozidel (dodávka + montáž)	ks	0,00	0,00	0,00	0,00	4 310,00	418,07	179,67	220,85	5 128,59
K11ZL92R4	Záložní napájecí zdroj Cyberpower CP900EPFCLCD (dodávka + montáž) zajišťující zvednutí závory při vypnutí proudu (závora zůstane v otevřeném stavu i po obnovení el. přírodního napětí a zavře se po průjezdu prvního vozidla přes detekční smyčku nebo projelím paprsku infrazávory). Upozornění! UPS nelze umístit do sloupku závory - je nutno ji instalovat do místa (do budovy), které splňuje požadované provozní podmínky pro tuto UPS.	ks	0,00	0,00	0,00	0,00	9 450,00	916,65	393,93	484,23	11 244,81
K11ZL92R6	SW práce, programování, zprovoznění, zkoušky, školení obsluhy	kol	0,00	0,00	0,00	0,00	5 800,00	562,60	241,78	297,20	6 901,58

PNP Praha - Rekonstrukce objektu V Sadech č.p. 44/2, Praha 6 - Bubeneč

ZMĚNOVÝ LIST č. 93a

Smlouva o dílo:	č. objednatele: 134V113000004 (ev.č. veřej. zak.) ze dne 25.5.2017		
Navrhovatel změny:	OHL ŽS, a.s.		
Název změnového listu:	Navýšení rozsahu odstranění zpevněných ploch s živícným povrchem		
Objekt:	IO 310 Příprava území		
Důvod a popis změny:	Při demolici asfaltových vrstev původní vnitroareálové komunikace bylo zjištěno, že vrstva asfaltových vrstev je mocnější než uvažoval projekt a i předpoklad množství prací a nutného odvozu materiálu na skládku bude vyšší. Vzhledem k tomu, že se jedná o informaci, kterou nemohl GP předjímat v rámci zpracování PD, tak se jedná o náleзовou situaci.		
Technické řešení změny:			
Dokumentace / příloha ZL:	příloha č.1a - změnový rozpočet (vícepráce) příloha č.2 - fotodokumentace		
Cenová kalkulace / příloha ZL:	Příloha č.1a - změnový rozpočet (vícepráce)		
Dopad do smluvní ceny (bez DPH):	214 499,90 Kč		
Dopad do smluvních termínů:	Vliv změny na harmonogram:	NE	
	Dopad do konečného termínu:	NE	
Číslo jednací závazného rozhodnutí OPP MHMP, které je dotčeno předmětem změny:			
Vyjádření zhotovitele:	souhlasí / nesouhlasí		
	dne: 18.5.21	jméno: Ing. Pavel Bečvář	podpis:
Vyjádření projektanta:	souhlasí / nesouhlasí		
	dne: 12.5.21	jméno: Martin Pražský	podpis:
Vyjádření technického dozoru:	souhlasí / nesouhlasí		
	dne: 12.5.2017	jméno: Ing. Martin Košťál	podpis:
Vyjádření objednatele:	schvaluje k dalšímu řízení / neschvaluje		
	dne: 11.5.2021	jméno: Milan Kerekanič	podpis:

Příloha č. 1a - Změnový rozpočet (vícepráce)

Stavba: PNP Praha - Rekonstrukce objektu V Sadech č.p. 44/2, Praha 6 - Bubeneč
 Číslo ZL: 93a
 Název ZL: Navýšení rozsahu odstranění zpevněných ploch s živičným povrchem
 Objekt: IO 310 Příprava území
 Část objektu: 310.2.2 Odstranění zpevněných ploch s živičným povrchem

Poř. č.	Kód	POPIS	MJ	SoD			Po změně			Vícepráce/méněpráce			
				Množství celkem	Cena jednotková	Cena celkem	Množství celkem	Cena jednotková	Cena celkem	Množství celkem	Cena jednotková	Cena celkem	
	1	Zemní práce											
ZL 93 1	113107244	Odstranění podkladu živičného tl 200 mm strojně pl přes 200 m2											
	997	Přesun sutě	m2	0,00	0,00	0,00	1 576,00	95,10	149 877,60	1 576,00	95,10	149 877,60	
55	997221561	Vodorovná doprava suti z kusových materiálů do 1 km	t	498,02	14,20	7 071,83	709,20	14,20	10 070,64	211,18	14,20	2 998,81	
56	997221565	Příplatek ZKD 1 km u vodorovné dopravy suti z kusových materiálů	t	11 952,38	3,80	45 419,06	17 020,80	3,80	64 679,04	5 068,42	3,80	18 259,98	
57	997221611	Nakládání suti na dopravní prostředky pro vodorovnou dopravu	t	498,02	47,60	23 705,56	709,20	47,60	33 757,92	211,18	47,60	10 052,36	
58	997221845	Poplatek za uložení odpadu z asfaltových povrchů na skládce (skládkovné)	t	498,02	153,00	76 196,45	709,20	153,00	108 507,60	211,18	153,00	32 311,15	
CELKEM (BEZ DPH)						152 392,90			366 692,80			214 499,90	

menepráce

vícepráce - nové položky

vícepráce - stávající položky



